MITSUBISHI
三菱電機
Changes for the Better

配電用変圧器をお使いの皆さまへ

古い変圧器をお使いではありませんか？

eco Changes
家庭から宇宙まで、エコチェンジ。

こんな変圧器ございませんか？

外見は正常でも、中身は劣化が進んでいます

劣化事例：ハンドホールフタパッキンのひび割れ

劣化事例：コイル過熱絶縁破壊

●気になってはいるけど・・
●まだ動いているし・・
●壊れたことなんてない・・

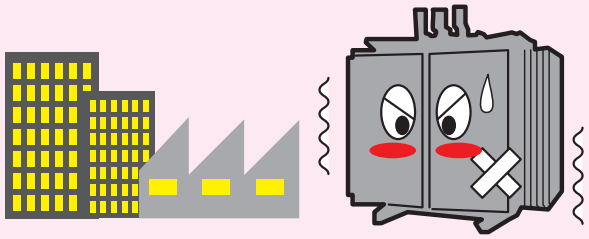

劣化すると
こんなことに！

劣化が元で事故が起きると・・

●突発的な動力・照明の停電により
影響範囲が拡大

●停電原因の調査特定、仮復旧、
本復旧など、大きな費用と時間が発生

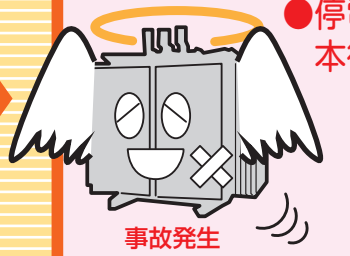
事故発生

更新推奨時期は運転開始後 20年 です！！

(注)出典：「汎用高圧機器の更新推奨時期に関する調査」報告書(平成元年9月)
社団法人　日本電機工業会(JEMA)発行

**こうなる前に
速やかな
リニューアルを
お勧めします！！**

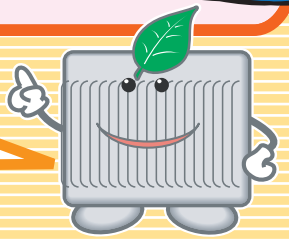

MITSUBISHI
三菱電機
Changes for the Better

配電用変圧器をお使いの皆さまへ

変圧器の更新で、安心＋αのメリット！

eco Changes
家庭から宇宙まで、エコチェンジ。

リニューアルメリット

- 全損失低減により消費電力削減
- 小型・軽量化による設置の自由度UP
- トップランナーN・スーパー高効率EX-i・EX-Ⅱの3タイプから選べ、更なる省エネ

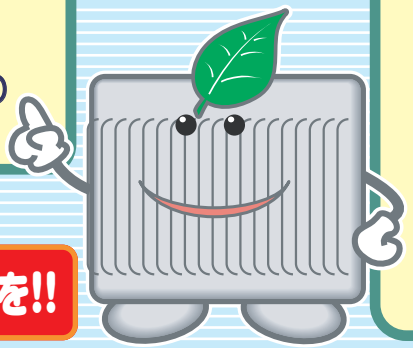

エネルギー消費効率（油入変圧器：三相300kVA50Hz標準変圧器の例）

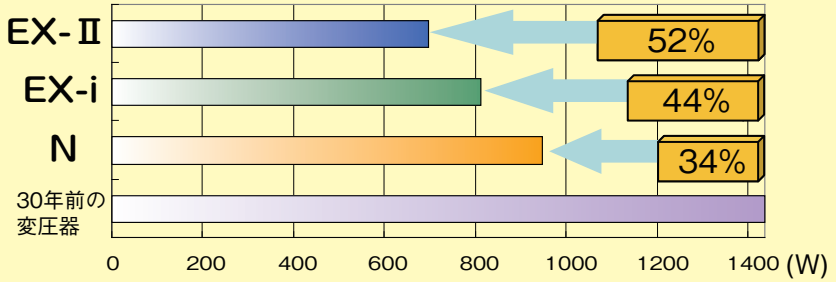

リニューアルにより「安全性」＋「省エネ性」実現を!!

小型高性能なスーパー高効率！ EX-i series

油入EX-iシリーズ

モールドEX-iシリーズ

変圧器もひとやすみ

関連製品：励磁突入電流抑制機能付き開閉器 「エネセーバ」

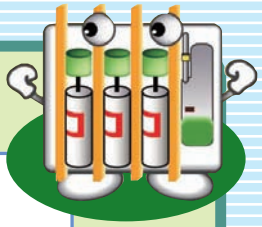

1.励磁突入電流を抑制します
2.休日、夜間など変圧器のON/OFFが可能になります。
　変圧器と合わせてお使い頂く事で更なる省エネを実現します。

関連製品とのセットでとことん省エネ追及を！
変圧器の更新は是非当社へお声掛け下さい！！

三菱電機株式会社　〒100-8310 東京都千代田区丸の内2-7-3(東京ビル)

お問い合わせは下記へどうぞ

本社機器営業第一部	〒100-8310 東京都千代田区丸の内2-7-3(東京ビル)	(03)3218-6690（市場開発課）
北海道支社	〒060-8693 札幌市中央区北2条西4-1(北海道ビル)	(011)212-3789（機器一課）
東北支社	〒980-0011 仙台市青葉区上杉1-17-7(仙台上杉ビル)	(022)216-4554（配電制御課）
新潟支店	〒950-8504 新潟市中央区東大通2-4-10(日本生命ビル)	(025)241-7227（機器課）
北陸支社	〒920-0031 金沢市広岡3-1-1(金沢パークビル)	(076)233-5501（機器システム課）
中部支社	〒451-8522 名古屋市西区牛島6番1号(名古屋ルーセントタワー)	(052)565-3324（市場開発課）
関西支社	〒530-8206 大阪市北区堂島2-2-2(近鉄堂島ビル)	(06)6347-2871（電設機器課）
中国支社	〒730-8657 広島市中区中町7-32(ニッセイ広島ビル)	(082)248-5296（配電制御課）
四国支社	〒760-8654 高松市寿町1-1-8(日本生命高松駅前ビル)	(087)825-0072（FAシステム第二課）
九州支社	〒810-8686 福岡市中央区天神2-12-1(天神ビル)	(092)721-2243（配電制御課）

(2012年7月作成)MEE

三菱 FA　検索

www.MitsubishiElectric.co.jp/fa/

メンバー登録無料!

インターネットによる情報サービス「三菱電機FAサイト」

三菱電機FAサイトでは、製品や事例などの技術情報に加え、トレーニングスクール情報や各種お問い合わせ窓口をご提供しています。また、メンバー登録いただくとマニュアルやCADデータ等のダウンロード、eラーニングなどの各種サービスをご利用いただけます。

この印刷物は、2012年7月の発行です。なお、お断りなしに仕様を変更することがありますのでご了承ください。

●お買い求め、ご相談は信用とサービスの行き届いた当店へどうぞ