MITSUBISHI ELECTRIC

Changes for the Better

三菱LED照明

2015-12

MILIE

ミライエ

Vol.5

SMART QUALITY

これからの暮らしに、
本当に必要なものってなんだろう。

これからの豊かさや幸せのために、
私たちが、はじめたこと。
それは、あらためて「暮らしの本質」を
見つめなおすこと。
「省エネ化」「省資源化」という社会全体の
課題を解決しながら、
ひとりひとりの「暮らしのクオリティ」を高めていくこと。
そのための、新しいものづくりをはじめること。

時代が効率を求めても、
社会が複雑に変わっても、
暮らしに大切なものはそう変わらない。
誰もが使いやすい「人」発想の設計で。
かしこくムダのないエコテクノロジーで。
私たちは、人と社会、地域をつないで、
これまでにない暮らしのよろこびを
お届けしていきます。

きょうをもっと豊かなものに、
あしたをもっと待ち遠しいものに、
変えていくために。

あしたを、暮らしやすく。
SMART QUALITY



人と社会に寄りそう光へ。

MILIE

ミライエ

MITSUBISHI 三菱　LIGHTING 光　ECOLOGY 環境配慮

3つの言葉から生まれた三菱電機のLED照明シリーズ「MILIE（ミライエ）」。
環境へ配慮しつつ、空間の心地よさ（EMOTION）と
技術革新による進化（EVOLUTION）を追求し
快適な光あふれる未来をめざします。

三菱が大切にしている3つの「光の質」

光色
（色温度）

昼光色（6500K）～電球色（2700K）まで
豊富にラインアップ。空間・用途に合わせて
お選びいただけます。

演色性

照射物の色を自然に見せるのに重要です。
MILIEは高演色商品を
多数ラインアップしています。

配光

必要なところに必要な明るさを届ける
レンズ・反射板を独自設計しています。

高い設計技術と品質基準

光色・配光・演色性にこだわり、高性能・高品質な商品の提供を目指しています。

色度層別実装システム

層別された色度範囲のLEDパッケージを組合せて実装することで、均一で美しい光を実現します。

平成25年度
関東地方発明表彰
発明奨励賞受賞



光学制御

空間や用途に合わせた光を効率的に届けるためのレンズやリフレクタなど光学に関係する部材を開発・設計しています。



電源設計

機種の特性にあわせて電源を独自設計。より効率の高い回路設計で高い光出力と省エネ性を両立します。

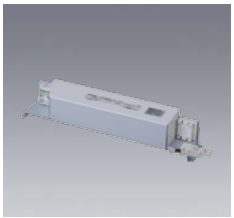

波長制御

照射物に合わせLEDの光の波長を制御。色の見え方にこだわる生鮮食品や洋服の色味等もあざやかに演出、忠実に再現します。

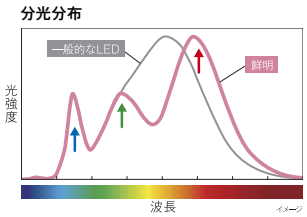

段調光機能搭載

一部固定出力器具に段調光機能を搭載※1。100%⇔約70%の出力切替を、壁スイッチのON/OFF操作（4回）で行います。（出荷時は100%出力）設置後のさらなる節電運用を可能にします。

※詳しくは納入仕様書をご確認ください。

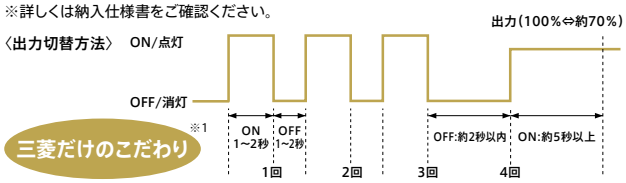

※1：対象器具についてはご確認ください。

放熱設計

LEDの熱を効果的に放出する優れた放熱設計により器具の長寿命化、明るさ向上を実現しています。

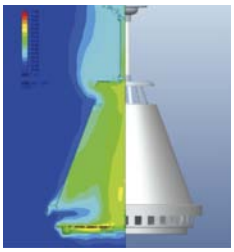

※サーモグラフで検証

先進設備を取り揃えた生産工場

三菱電機照明では、照明器具、インバータ、光源の生産拠点を静岡県掛川市に保有。
品質第一をスローガンに掲げ、お客様のニーズに応える製品を生み出しています。


掛川北工場全景


LED器具組立ライン


照明器具ライン


板金加工システム



掛川南工場正面


LED基板実装ライン


LEDパッケージ 色度層別実装システム

信頼と安全

電気用品安全法、JIS、(一社)日本照明工業会規格の対応はもとより、さらに厳しい品質・安全基準を社内で独自に設け、信頼・安全が担保できた商品をお届けしています。

JNLA
登録試験所
認定※



※当社は、照明用LED製品の光測定に対するJNLA(Japan National Laboratory Accreditation system)登録試験事業者制度に基づき、JIS C 7801(電球形LEDランプ)等の光性能試験を実施できる試験所として独立行政法人製品評価技術基盤機構(NITE)認定センター(IAJapan)より認定されています。

5年間の長期保証

5年保証

5年間の長期保証により、従来の製品1年保証、LED光源・電源装置3年保証を大幅延長。

※LEDモジュール、LED電球、直管LEDランプリニューアルキット、およびLED電球搭載器具等一部商品は適用外となります。

保証期間

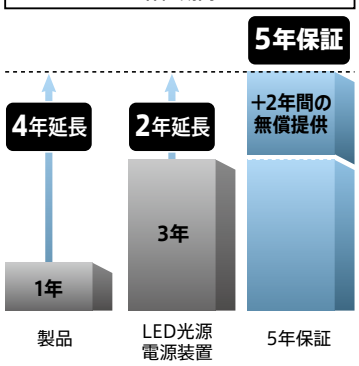

LED照明器具「5年保証」について

1.保証期間と保証内容について

(1)無償修理
- 照明器具の商品納入日より1年間。
- 照明器具に内蔵されているLED光源・電源ユニットは3年間。
  ※1日20時間以上の長時間使用の場合には、保証期間を半分の期限とさせていただきます。
- 期間内の故障・不具合は無償修理させていただきます。

(2)無償提供
- LED光源・電源ユニットの故障による不点灯不具合につきましては、代替商品またはLED光源・電源ユニットを5年間無償提供させていただきます。
- 取付・取替えに関する交換費用は含みません。
  ※1日20時間以上の長時間使用の場合には、保証期間を半分の期限とさせていただきます。

2.保証に関するご注意

(1)保証対象
- 取扱説明書、本体貼付シール等の注意書に従った使用状態で保証期間内に故障した場合。
- 原則として不具合品が返却されたものを対象とさせていただきます。
  ※光束減衰は、保証対象外とさせていただきます。

(2)保証の免責事項
- お買い上げ後の取付場所の移設、輸送、落下などによる故障及び損傷。
- 施工上の不備に起因する故障及び損傷。
- 車両、船舶等に搭載された場合に生ずる故障及び損傷。
- 誤使用、不当な修理や改造による故障及び損傷。
- 火災、塩害、ガス害、地震、風水害、落雷、異常電圧、指定外電源(電圧、周波数)などによる故障及び損傷。
- 海外での使用による故障及び損傷。
- 法令、取扱説明書で要求される保守点検を行わないことによる故障及び損傷。

発売予定の商品を含め、本カタログに掲載の新商品についてご紹介します。

※ 発売予定 マークのある商品は、外観・仕様が予告なく変更することがありますのでご了承ください。開発中のため最終的な数値は納入仕様書をご確認ください。

LEDライトユニット形ベースライト MYシリーズ

Myシリーズがさらに進化。ライトユニットの電源部にデジタルインターフェース Di を搭載。調光システムの導入が後付で可能に。

※Myシリーズ40形・110形一本化ライトユニット 固定出力段調光タイプ(AHTN)(40形グレアカット、集光、電磁波低減用、防水形を除く)　本文中では Di とアイコン表示されています。
※別途無線機能付コントローラの設置工事が必要です。※MILCO.S［ワイヤレスタイプ］の詳細については、P.643をご覧ください。

1 調光システムの導入がさらにお手軽に

▶P.5

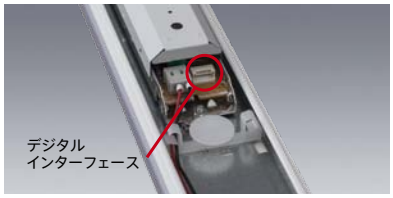

Di 固定出力段調光タイプ（40形・110形一本化）
＋ 無線調光ユニット（後付） ➡ 無線調光機能
＋ 信号調光ユニット（後付） ➡ 連続調光機能

Myシリーズ40形・110形一本化ライトユニット 固定出力段調光タイプ(AHTN)の電源部に、デジタルインターフェース Di を搭載。同インターフェースに無線調光ユニットや信号調光ユニットを後付で取付けることにより、無線調光システム**MILCO.S［ワイヤレスタイプ］**や連続調光システムの導入が可能になります。

2 高効率・施工性アップのライトユニット

▶P.3

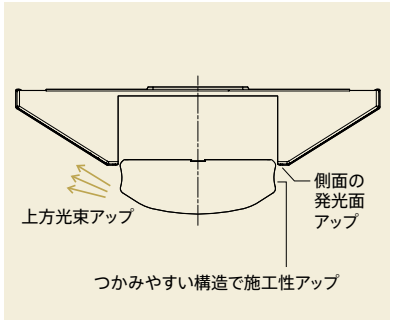

■ 効率の進化

省電力タイプでは**173.4lm/W**※1、一般タイプでは**155.6lm/W**※2の高効率を実現。

※1：40形 5,200lm 省電力タイプ 昼白色　直付形 逆富士タイプ150幅、230幅、トラフタイプ、埋込形220幅Cチャンネル回避形
※2：40形 5,200lm 一般タイプ 昼白色　直付形 逆富士タイプ150幅、230幅、トラフタイプ、埋込形220幅Cチャンネル回避形

■ 光の進化

カバー形状の改善により上方光束を3％→5％にアップ。本体とライトユニットの隙間に配慮し、側面の発光面をアップ。カバーの厚みを変更することにより発光面の均一化も実現。

■ 施工性の進化

側面にくぼみをつけ、つかみやすい構造に改善。

3 さらにシームレスな光※を追求した新ライトユニット

※一般／省電力タイプにおいて


トラフ形正面


連結点灯横側イメージ：

間接光でつなぎ目のない
光のライングラデーションを実現。
（直付形 逆富士タイプ150幅・トラフタイプ・笠付タイプ）

■ 40形 全長1250本体用 長尺ライトユニット

▶P.12～15


従来品

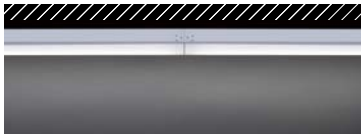
新商品（連結点灯横側イメージ）

全長1250mmの器具本体において、
既設リニューアルの交換時もシームレスな光を実現。

■ 110形 一本化ライトユニット

▶P.52～


従来品


新商品（点灯横側イメージ）

110形ライトユニットの一本化により
つなぎ目のないシームレスな光を実現。

LED高天井用ベースライト GTシリーズ

空間用途に合わせて選べる豊富なバリエーション。
堅牢性と軽量・コンパクト化を兼ね備えた角タイプが新登場。

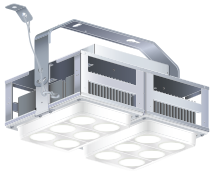

クラス4000
（メタルハライドランプ1kW相当）



クラス3000
（水銀ランプ700W相当）

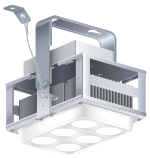

クラス2000
（メタルハライドランプ400W相当）

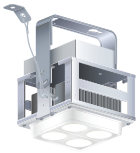

クラス1500・1000
（水銀ランプ400W・250W相当）

※商品画像はすべてイメージです。

1 コンパクトな角形形状で施工性を向上

▶P.270

取付部への負担が少なく、比較的小規模な補強で対応できます。

従来LED高天井用照明
（一般形／丸タイプ）
クラス1500



本体質量
約9.9kg

約6kg
軽量化

新商品
（一般形／角タイプ）
クラス1500



本体質量
約3.5kg

クラス2000



本体質量
約4.0kg

クラス3000



本体質量
約6.0kg

クラス4000

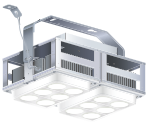

本体質量
約7.5kg

コンパクトな角形形状

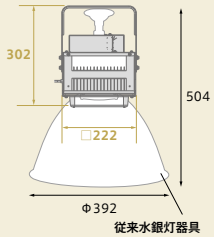

2 ローカル自動調光システム MILCO.S［ワイヤレスタイプ］との組合せで手軽に調光

▶P.271

GTシリーズ角タイプは電源にデジタルインターフェースを搭載。同インターフェースに別売の無線調光ユニット（後付）を取付けることにより、調光信号線不要のMILCO.S［ワイヤレスタイプ］との組合せで、リニューアルの場合でもお手軽に調光空間を実現します。

本文中では対応器具に Di とアイコン表示しています。

※別途無線機能付コントローラの設置工事が必要です。
※MILCO.S［ワイヤレスタイプ］の詳細については、P.643をご覧ください。
※無線調光ユニットの取付方法は納入仕様書または取扱説明書をご確認ください。

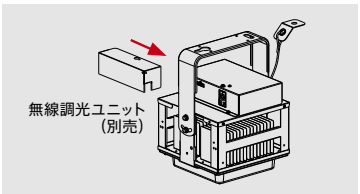

取付イメージ

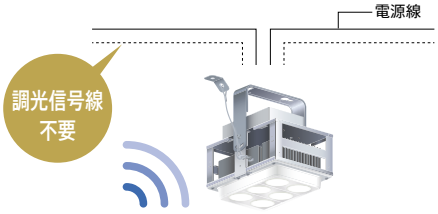

3 効率性を重視した省電力モデルもご用意

発売予定

▶P.274

エネルギー消費効率170.5lm/W※の高効率を実現。
※当社EL-C20040Nにおいて



クラス2000
（メタルハライドランプ400W相当）



クラス1500・1000
（水銀ランプ400W・250W相当）

2016年2月発売予定

4 角タイプの特殊対応形もラインアップ

発売予定

▶P.290

軒下・耐塩・低温用に加え、過酷な環境下にも対応する
耐油煙・耐高温用をご用意。

軒下・耐塩・低温用



2016年2月発売予定

耐油煙・耐高温用



2016年4月発売予定

LEDベースダウンライト MCシリーズ

▶P.318～

コンパクトサイズで簡単施工。
電源内蔵ライトユニットと反射板枠の組合せで低天井エリアの多彩な空間に対応します。

1 多彩なバリエーション、全1000通り以上の組合せ

5種類の出力・光色バリエーションと3タイプの演色性をラインアップ

出力クラス

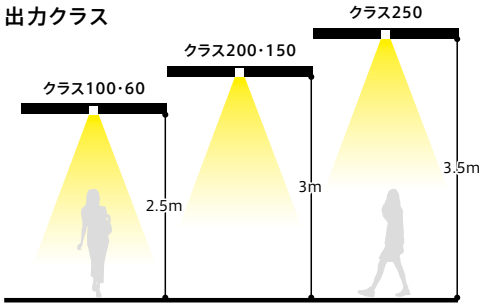

光色・演色性

	省電力タイプ Ra75	一般タイプ Ra85	高演色タイプ Ra95
クラス250	□	□□□□	□※□□
クラス200	□	□□□□	–
クラス150	□	□□□□□	□※□□
クラス100	□	□□□□□	□※□□
クラス60	–	□□□□□	–

□:昼白色(5000K) □:白色(4000K) □:温白色(3500K) □:電球色(3000K) □:電球色(2700K)
※高演色タイプ5000Kは2015年12月発売予定

豊富な品揃えの反射板枠タイプ



白色コーン (遮光角15°)
銀色コーン (遮光角15°)
深枠タイプ (遮光角30°)
グレアソフト (遮光角45°)
ウォールウォッシャ 2016年1月発売予定
傾斜天井用 2016年1月発売予定
角形



木枠
角形木枠
トリムレス 2016年1月発売予定
シリコーンアクセサリ 2016年1月発売予定
人感センサタイプ (一体形) 2016年2月発売予定
軒下用 (一体形)

埋込穴バリエーション



φ100 φ125 φ150 □150
※反射板枠タイプによって埋込穴の品揃えは異なります。

リニューアル対応



φ175 2016年1月発売予定
φ200 2016年1月発売予定

2 従来機種より、さらに省電力に、お求めやすく※

業界トップクラス※ 高効率

コンパクト形蛍光灯器具と同等の明るさで業界トップクラス※の高効率に省電力・低価格を実現。
※φ100～φ150・白色コーンおよび銀色コーン遮光角15°の省電力タイプにおいて。2015年11月現在当社調べ。

3 軽量化と独自の電源内蔵技術によるコンパクト化で施工性を向上

独自の電源内蔵技術でコンパクト化を実現。クラス200※1以下はライトユニットの放熱フィンがなくなり質量0.4kgと業界最軽量※2になりました。

※1:クラス200はRa75タイプに限る
※2:φ100～φ150・白色コーンおよび銀色コーン遮光角15°の省電力タイプにおいて。2015年11月現在当社調べ。

コンパクトな形状

天井面からの高さは白色・銀色(遮光角15°)反射板の全機種において100mm。天井への埋め込みが容易です。

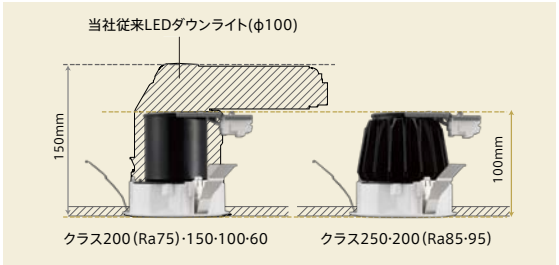

照明制御　ローカル自動調光システム MILCO.S［ワイヤレスタイプ］

▶P.643～

調光信号線いらずのらくらく施工。
MILCO.S［ワイヤレスタイプ］、新登場。

オフィス・店舗・工場のリニューアルにおすすめ

調光システムに必要な調光信号線の配線工事が不要、省施工で調光空間を実現します。



照度センサ
スケジュール
タイマー機能付

直付形照明器具からのリニューアルに最適

施設のリレイアウトにも柔軟に対応

安定した無線通信ネットワーク



無線機能付コントローラ
MS691S 制御
照度センサ スケジュール・タイマー付



USB赤外線通信器
MS2105 制御



無線調光ユニット
LEDライトユニット形ベースライト Myシリーズ用
40形用 **SC0500** 制御
110形用 **SC0510** 制御
※LED高天井用ベースライト GTシリーズ（角タイプ）用もご用意。

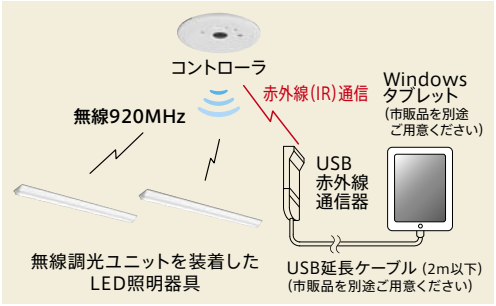

LED非常用照明器具

1 電池内蔵形 LED専用形（平常時消灯・非常時LED点灯）

国土交通大臣認定取得

▶P.601～

従来ミニハロゲン器具9W・13W相当（低天井用）、30W相当（中～特高天井用）をご用意



低天井用　高天井用

100～242Vまでの電圧対応が可能

LED専用形（ミニハロゲン相当）で定格電圧100～242Vを実現。200Vリニューアルで兼用形（蛍光灯）から専用形への変更が容易に行えます。

非常時点灯 LED 100~242V

コンパクトサイズの直付形

LED化により、従来ミニハロゲン器具と比べ、直径で約30～35%※のコンパクト化を実現。※EL-CB20011において



2 電池内蔵形 直管LEDランプ搭載形 Lファインeco シリーズ（平常時・非常時共LED点灯）

3,700lmタイプ　国土交通大臣認定取得
2,500lmタイプ　国土交通大臣認定申請予定

▶P.604～

3,700lmランプ組合せタイプに加え、2,500lmランプ組合せタイプ（全8機種）※を新たにラインアップ。

※2016年1月発売予定

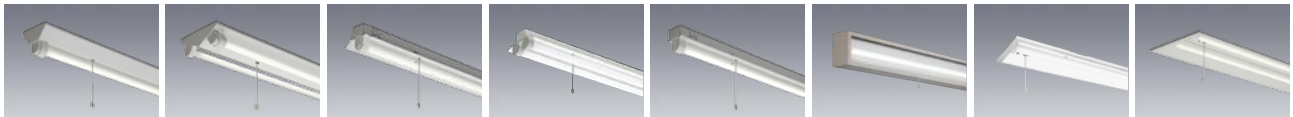

直付形 逆富士タイプ 1灯用
直付形 逆富士タイプ 2灯用
直付形 反射笠タイプ 1灯用
直付形 反射笠タイプ 2灯用
直付形 トラフタイプ 1灯用
階段通路誘導灯兼用形 1灯用
埋込形 190幅 下面開放タイプ 1灯用（2,500lmのみ）
埋込形 300幅 下面開放タイプ 2灯用

3 電池内蔵形 LEDライトユニット形 Myシリーズ（平常時・非常時共LED点灯）

国土交通大臣認定申請予定

▶P.611～

LED非常用照明器具にLEDライトユニット形Myシリーズがラインアップ※。40形7タイプと20形3タイプをご用意。

※2016年春発売予定

三菱LED照明カタログ MILIE（ミライエ） Vol.5 CONTENTS

Introduction

M2 MILIEコンセプト

M3 三菱LED照明 MILIEのこだわり

M5 新商品のご紹介

M10 商品別目次

M13 50音別商品索引

M15 本カタログの改訂ポイント

M17 カタログの見方 商品スペック表示

M21 照明ご提案サポート

M23 分野別 光の提案

M29 MILIE Works（納入事例）

Appendix

A1 照明器具・ランプの正しい使い方

A41 索引

A100 保証とアフターサービスについて

A101 ご相談窓口・修理窓口のご案内

A102 家庭用電化製品住宅用設備機器品関連事業所一覧

ショールームのご案内

1 LEDライトユニット形ベースライト MYシリーズ 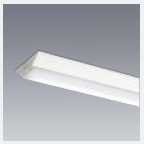

121 直管LEDランプ搭載ベースライト Lファインeco シリーズ 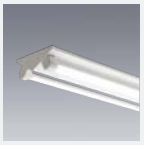

157 LED一体形ベースライト 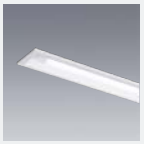

161 LEDスクエアライト MYシリーズ［パネルタイプ］ 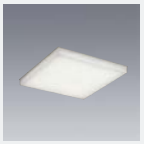

189 LED用途別照明 MYシリーズ Lファインeco シリーズ 

265 LED高天井用ベースライト GTシリーズ 

293 ベースダウンライト GTシリーズ MCシリーズ 

386 高彩度シリーズ 彩明・鮮明 

392 タスクダウンライト 

432 スポットライト 

456 シーリング Lファインeco シリーズ 

465 ブラケット Lファインeco シリーズ 

472 ペンダント 

477 LED電球タイプ（ランプ別売） Puyo 

503 LED屋外用照明 Lファインeco シリーズ 

547 LED誘導灯 パセントLEDs シリーズ 

599 LED非常用照明器具 MYシリーズ Lファインeco シリーズ 

641 照明制御 MILCO.S 

663 LED電球 

682 HID形 LEDランプシステム 

687 LEDモジュール 

689 公共施設用照明器具 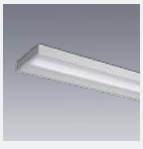

PRODUCTS CONTENTS

商品別目次

商品別目次:ジャンル別の掲載ページを記載しています。商品ジャンルからお探しになる場合にご活用ください。

LEDライトユニット形ベースライト MYシリーズ 業務用

40形
直付形 8
埋込形 28

110形 一本化ライトユニット専用
直付形 52
埋込形 70

110形
直付形 78
埋込形 96

20形
直付形 104
埋込形 113

直管LEDランプ搭載ベースライト Lファインecoシリーズ 業務用
LDL40タイプ 129
LDL110タイプ 147
LDL20タイプ 150
リニューアルキット 155

LED一体形ベースライト 業務用 157

LEDスクエアライト 業務用

LEDライトユニット形ベースライト MYシリーズ
パネルタイプ 直付・半埋込兼用形 166
パネルタイプ 埋込形 169

LED一体形ベースライト
直付・半埋込兼用形 176
埋込形 178

LED用途別照明 業務用

グリッド天井用照明
LED一体形 グリッド天井用照明 198

人感センサ付器具
LEDライトユニット形 Myシリーズ 人感センサ付器具 202
直管LEDランプ搭載形 Lファインecoシリーズ 人感センサ付器具 209

学校用
LEDライトユニット形 Myシリーズ 学校用[スクールファイン] 211
直管LEDランプ搭載形 Lファインecoシリーズ 学校用[スクールファイン] 214
LEDライトユニット形 Myシリーズ 学校用[黒板灯] 216

ウォールウォッシャ／コーナー灯／建築化照明器具
LEDライトユニット形 Myシリーズ ウォールウォッシャ 217
直管LEDランプ搭載形 Lファインecoシリーズ ウォールウォッシャ 222
LEDライトユニット形 Myシリーズ コーナー灯 224
直管LEDランプ搭載形 Lファインecoシリーズ コーナー灯 226
直管LEDランプ搭載形 Lファインecoシリーズ 建築化照明器具 226
LEDライトユニット形 Myシリーズ 高演色(Ra95)ライトユニット搭載器具 227
LEDライトユニット形 Myシリーズ 色温度可変ライトユニット搭載器具 228

工場・倉庫用(特殊環境用)
LEDライトユニット形 Myシリーズ [電磁波低減用] 229
直管LEDランプ搭載形 Lファインecoシリーズ [電磁波低減用] 230
直管LEDランプ搭載形 Lファインecoシリーズ [HACCP向け器具] 233
直管LEDランプ搭載形 Lファインecoシリーズ [クリーンルーム向け器具] 235
直管LED イエローランプ 237
LED一体形 [低温向け器具] 238
直管LEDランプ搭載 Lファインecoシリーズ [低温向け器具] 240
LED一体形 [防爆形器具] 241

業務用浴室灯
直管LEDランプ搭載形 Lファインecoシリーズ 業務用浴室灯 244

防雨・防湿形器具
LEDライトユニット形 Myシリーズ 防雨・防湿形[軒下用] 245
LEDライトユニット形 Myシリーズ 防雨・防湿・耐塩形 251
直管LEDランプ搭載 Lファインecoシリーズ 防雨・防湿形 257

LED高天井用ベースライト GTシリーズ 業務用

一般形
角タイプ 270
軽量タイプ 276
丸タイプ 281

特殊対応形
軒下・耐塩・低温用 288

PRODUCTS CONTENTS

商品別目次：ジャンル別の掲載ページを記載しています。商品ジャンルからお探しになる場合にご活用ください。

ベースダウンライト 業務用

高天井用ダウンライト GT シリーズ クラス2000・1500 298
クラス900・700・550・350 301
色温度可変 クラス300 317
LEDベースライト MC シリーズ クラス250・200・150・100・60 318
一般形 320
一般形 リニューアル対応 332
深枠タイプ 遮光30° 336
用途別 グレアソフト 遮光45° 344
用途別 ウォールウォッシャ 346
用途別 傾斜天井用 350
用途別 角形 352
用途別 木枠 354
用途別 角形木枠 356
用途別 トリムレス 358
用途別 シリコーンアクセサリ 360
用途別 人感センサタイプ 362
軒下用ダウンライト 364
LED電球タイプ（ランプ別売） 372

高彩度シリーズ 業務用

アパレル向け 彩明 386
生鮮・食品向け 鮮明 390

タスクダウンライト／スポットライト 業務用

ユニバーサルダウンライト

集光シリーズ［COBタイプ］ 396
集光シリーズ 402

ダレアレスダウンライト

集光シリーズ 419
集光シリーズ［COBタイプ］ 425

LED電球タイプ（ランプ別売） 430

スポットライト

COBタイプ 432
スポットライト 436

LED電球タイプ（ランプ別売） 446

スポットライト・ブラケット AKARIWING 448

シーリング 業務用（一部住宅用）

LED一体形 居室用シーリング 456
直管LEDランプ搭載キッチンライト Lファインecoシリーズ 460
LED一体形 シーリング 452

ブラケット 業務用

LED一体形 ブラケット 465
直管LEDランプ搭載ブラケット Lファインecoシリーズ 467

ペンダント 業務用（一部住宅用）

LED一体形 集光タイプ 472
LED一体形 居室用ペンダント 474

LED一体形 フットライト 住宅用 476

LED電球タイプ（ランプ別売） 住宅用（一部業務用）

小形シーリング 483
シャンデリア 485
ペンダント 486
ブラケット 489
Puyo シリーズ 494
浴室灯 498
屋内用スポットライト 499
業務用浴室灯 500
ベッドライト 501

LED屋外用照明 業務用（一部住宅用）

LED一体形 高天井用シーリング 508
LED一体形 シーリング 509
LED電球タイプ（ランプ別売） シーリング（ブラケット兼用） 510
LED電球搭載 シーリング（ブラケット兼用） 513
直管LEDランプ搭載 防雨・防湿形ブラケット Lファインecoシリーズ 514
LED一体形 ブラケット 516
LED一体形 ブラケット［ポーチ灯］ 517
LED一体形 スポットライト［ブラケットタイプ］ 519
LED電球タイプ（ランプ別売） ブラケット 520
LED電球搭載 ブラケット 522
LED電球タイプ（ランプ別売） スパイクスポット 523

LED電球搭載 アプローチライト 524
LEDライティングスケープ 526
LED投光器 528
LED街路灯 530
LED街路灯[構内灯] 533
HID形LEDランプシステム搭載可能タイプ　街路灯(ランプ別売) 535
LED防犯灯 542
LEDフットライト 545

LED誘導灯 ルクセントLEDsシリーズ 業務用

一般形誘導灯 549
点滅形誘導灯 554
点滅形誘導音付誘導灯 556
長時間定格形誘導灯 558
防雨・防湿形／HACCP対応／クリーンルーム用 563
電源別置形 568
適合部品 571
誘導灯用信号装置 573
誘導灯補修用表示板一覧表 582
誘導灯の解説 591

LED非常用照明器具 業務用

LED非常用照明 電池内蔵形

LED専用形(平常時消灯・非常時LED点灯) 601
直管LEDランプ搭載形(平常時・非常時共LED点灯) 604
LEDライトユニット形 Myシリーズ(平常時・非常時共LED点灯) 611
階段通路誘導灯兼用形[直管LEDランプ搭載形] (非常時蛍光灯／ミニハロゲンランプ点灯) 614
階段通路誘導灯兼用形 人感センサ付[直管LEDランプ搭載形] (非常時蛍光灯点灯) 617

交換用電池 618

電源別置形

直管LEDランプ搭載形(非常時白熱電球点灯) Lファインecoシリーズ 628

非常用照明器具の解説 632

照明制御 業務用

ローカル自動調光システム 642

自動調光システム MILCO.S [ワイヤレスタイプ] 643
自動調光システム MILCO.S 648
小形調光器 信号制御調光器 656
人感センサスイッチ 658

LED電球

一般電球形 669
小形電球形 673
ミラー付ハロゲンランプ形 677
演出・装飾タイプ 678
反射形[バラストレス水銀ランプ形] 679

HID形LEDランプシステム 682

LEDモジュール 687

公共施設用照明器具 689

照明器具・ランプの正しい使い方

寿命について A2
照明器具 安全チェックシート A6
照明器具の故障診断 A9

安全上・ご使用上のご注意

使用環境や使用条件に関する事項 A11
使用条件(取付場所)について A12
使用条件(電源・電圧)について A14
設置や施工に関する事項 A15
保守・点検に関する事項 A20
照明器具の選定について A22
LED器具 使用上のお願い事項 A24
調光器・調光装置に関する事項 A27
人感センサ・画像センサ・照度センサに関する事項 A29
メンテナンスのご注意 A34
LED電球に関する事項 A36
HID形LEDランプシステムに関する事項 A39

PRODUCTS CONTENTS

50音順商品索引：商品名を50音順に掲載しています。商品名からお探しになる場合にご活用ください。

あ

アプローチライト（LED電球搭載タイプ） 524

い

イエローランプ（直管LED） 237
色温度可変タイプ（LED一体形ライン照明） 160
色温度可変タイプ（ダウンライト） 317

う

ウォールウォッシャ器具（LEDライトユニット形　Myシリーズ） 217
ウォールウォッシャ器具（直管LEDランプ搭載形　Lファインecoシリーズ） 222
ウォールウォッシャ（MCシリーズ） 346

お

屋内用スポットライト（ライティングダクト用） 499
屋内用スポットライト（直付形） 499

か

階段通路誘導灯兼用形非常用照明（直管LEDランプ搭載形　Lファインecoシリーズ） 614
街路灯（LED一体形） 530
街路灯（LED一体形［構内灯］） 533
街路灯（HID形LEDランプシステム搭載可能タイプ） 535
学校用（LEDライトユニット形　Myシリーズ） 211,216
学校用（直管LEDランプ搭載形　Lファインecoシリーズ） 214

き

キッチンライト（直管LEDランプ搭載形　Lファインecoシリーズ） 460
業務用浴室灯（LED電球タイプ） 500
業務用浴室灯（直管LEDランプ搭載形　Lファインecoシリーズ） 244
居室用シーリング（LED一体形） 456

く

クリーンルーム向け器具（LED誘導灯） 567
クリーンルーム向け器具（直管LEDランプ搭載形　Lファインecoシリーズ） 235
グリッド天井用照明（LED一体形） 198
グリッド天井用照明（LED一体形　色温度可変） 201
グレアソフト（MCシリーズ） 344
グレアレスユニバーサルダウンライト（集光シリーズ） 419

け

傾斜天井用（MCシリーズ） 350
建築化照明器具（直管LEDランプ搭載形　Lファインecoシリーズ） 226

こ

高演色ライトユニット（LEDライトユニット形ベースライト　Myシリーズ） 227
交換用電池 618
高彩度シリーズ　鮮明（生鮮・食品向け） 390
高彩度シリーズ　彩明（アパレル向け） 386
コーナー灯（LEDライトユニット形　Myシリーズ） 224
コーナー灯（直管LEDランプ搭載形　Lファインecoシリーズ） 226
小形シーリング（LED電球タイプ） 483
小形調光器 656

さ

彩明（アパレル向けダウンライト/スポットライト） 386

し

自動点滅器ダイヤルクス 521
シャンデリア（LED電球タイプ） 485
集光シリーズ（タスクダウンライト） 396
人感センサスイッチ 658
人感センサ付器具（LED屋外スポットライト） 519
人感センサ付器具（LEDダウンライト） 362
人感センサ付器具（LEDポーチ灯） 517
人感センサ付器具（LEDライトユニット形　Myシリーズ） 202
人感センサ付器具（直管LEDランプ搭載形　Lファインecoシリーズ） 209

す

スパイクスポット（LED電球タイプ） 523
スポットライト 436
スポットライト［ブラケットタイプ］（LED一体形） 519

せ

鮮明（生鮮・食品向けダウンライト／スポットライト） 390

た

ダウンライト（LED電球タイプ） 372

ち

直管LEDイエローランプ 237
直管LEDランプ搭載キッチンライト 463
直管LEDランプ搭載ブラケット 467
直管LEDランプ搭載ブラケット（ミラー灯） 471
直管LEDランプ搭載ベースライト　Lファインecoシリーズ 121

て

低温向け器具（LED一体形） 238
低温向け器具（直管LEDランプ搭載形　Lファインecoシリーズ） 240
電源別置形　直管LEDランプ搭載形 628
電磁波低減用（LEDライトユニット形　Myシリーズ） 229
電磁波低減用（直管LEDランプ搭載形　Lファインecoシリーズ） 230

と

投光器（LED一体形） 528
特殊環境用（LED） 229

な

流し元灯（LED一体形） 462

の

軒下用ダウンライト 364

ひ

非常用照明器具 599

ふ

フットライト（屋外用・LED一体形） 545
ブラケット（LED電球タイプ） 489
　階段対応タイプ 490
　ミラー灯 491
　可動式 491

和風ブラケット 491
配光ブラケット 492
コーディネートブラケット 493
直管LEDランプ搭載タイプ 467
ブラケット(LED一体形) 465
ブラケット[ポーチ灯] 517
ブラケット(屋外用・LED電球タイプ) 520
ブラケット(屋外用・LED電球搭載タイプ) 522

へ

ベッドライト(LED電球タイプ) 501
ペンダント(LED一体形) 472
ペンダント(LED電球タイプ) 486

ほ

防雨・防湿形器具(LEDライトユニット形　Myシリーズ) 245
防雨・防湿形器具(直管LEDランプ搭載形　Lファインecoシリーズ) 257
防雨・防湿形器具(LEDライトユニット形　Myシリーズ) 245
防雨・防湿・耐塩形器具(LEDライトユニット形　Myシリーズ) 251
防爆形器具(LED一体形) 241
防犯灯(LED一体形) 542

よ

浴室灯(LED電球タイプ) 498

ら

ライティングスケープ 526

り

リニューアルキット 155

る

ルクセントLED'sシリーズ(LED誘導灯) 547

ろ

ローカル自動調光システム　MILCO.S 648

A

AKARIWING 448

C

COBタイプ(ユニバーサル) 396
COBタイプ(ユニバーサルグレアレス) 425
COBタイプ(スポットライト) 432

G

GTシリーズ(高天井用ベースライト) 265
角タイプ 270
軽量タイプ 276
丸タイプ 281
特殊対応形 288
特殊対応形(防雨形仕様) 288
高天井用ダウンライト 298

H

HACCP向け器具(LED誘導灯) 566
HACCP向け器具(直管LEDランプ搭載形　Lファインecoシリーズ) 233
HID形LEDランプシステム 682

L

LED一体形居室用シーリング 456
LED一体形シーリング 452
流し元灯 462
拡散光タイプ 464
LED一体形ブラケット 465
拡散光タイプ 465
集光タイプ 466
LED一体形ベースライト　直付形・埋込形ライン照明 157
LED一体形ペンダント 472
集光タイプ 472
LED屋外用照明 503
LEDスクエアライト 161
Myシリーズ[パネルタイプ] 164
LED一体形　色温度可変タイプ 160
LED一体形　埋込形 178
LED一体形　直付・半埋込兼用形 176
LED高天井用ベースライト　GTシリーズ 265
LED電球ダウンライト(ランプ別売) 372
LED電球 663
一般電球形 669
小形電球形 673
ミラー付ハロゲンランプ形 677
演出・装飾タイプ 678
反射形[バラストレス水銀ランプ形] 679
LED電球タイプ(ランプ別売) 477
LED非常用照明　電池内蔵形 601
LED専用形(平常時消灯・非常時LED点灯) 601
直管LEDランプ搭載(非常時LED点灯) 604
階段通路誘導灯兼用形(非常時蛍光灯点灯) 614
階段通路誘導灯兼用形　人感センサ付(非常時蛍光灯点灯) 617
電源別置形(非常時白熱電球点灯) 628
LEDモジュール 687
LED誘導灯　ルクセントLED'sシリーズ 547
一般形誘導灯 549
点滅形誘導灯 554
点滅形誘導音付誘導灯 556
長時間定格形誘導灯 558
防雨・防湿形 563
クリーンルーム用 567
HACCP対応 566
電源別置形 568
適合部品 571
誘導灯用信号装置 573
誘導灯補修用表示板一覧表 582
Lファインecoシリーズ(直管LEDランプ搭載ベースライト) 121

M

MCシリーズ(ベースダウンライト) 318
MILCO.S 648
MILCO.S [ワイヤレスタイプ] 643
Myシリーズ 1

P

Puyoシリーズ(LED電球タイプ(ランプ別売)) 494

T

T-5 LED 688

三菱LED照明カタログ MILIE（ミライエ） Vol.5 改訂ポイント

機能拡充の高天井用ベースライトや新シリーズ登場のベースダウンライトをはじめ、環境に配慮した商品群を満載。
検索性・視認性を高めて、使いやすさに配慮し、内容をより充実させたカタログのポイントをご紹介します。

POINT 1 「照明ご提案サポート」ページの新設

▶P.M21～

お客様のご要望、空間の用途を十分に調査分析し、提案、設計、納入まであらゆる照明提案をサポートします。

納入までに至るおおよその流れをご説明します。



ご提案、サポートにおいて使用する主なソフト、アプリケーションをご紹介します。

POINT 2 分野別「光の提案」ページの新設

▶P.M23～

「オフィス・執務室」「工場・倉庫」「店舗・商業施設」の3つの分野について、それぞれの空間に適した照明手法をご紹介します。

空間イメージ
空間に求められる要求を具現化したイメージの一例をご紹介します。

空間要求を実現する手法
空間要求を実現するための照明手法と最新の照明器具、照明システムをご提案します。

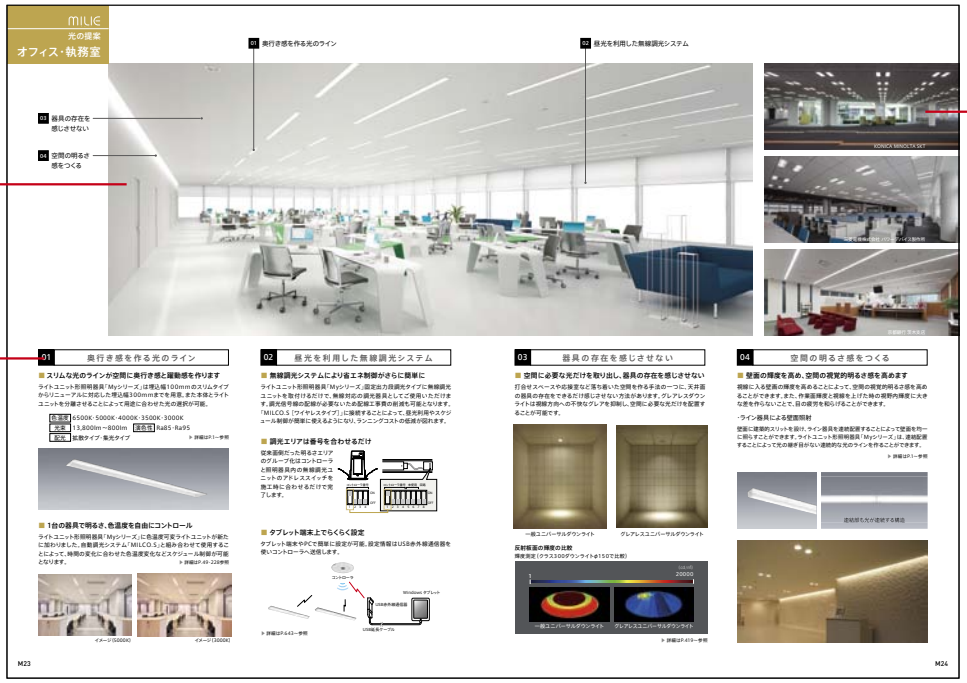

納入事例
ご提案した照明手法、照明器具と照明システムを実際に使用した納入事例をご紹介します。

POINT 3 「LED非常用照明器具」に「交換用電池」「解説」を追加

▶P.618～

非常用光源にLEDを使用した電池内蔵形非常用照明器具のラインアップ拡充に伴い、使用電池一覧表や点検方法・設置基準などの解説を追加掲載しています。



交換用電池



使用電池一覧表

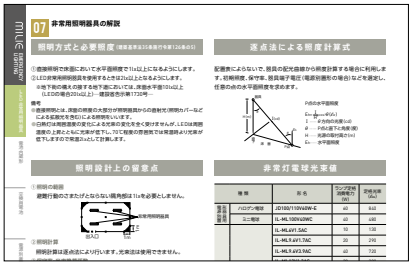

非常用照明器具の解説

POINT 4 「公共施設用照明器具」カテゴリーの新設

▶P.689～

公共施設用照明器具の対象となるLED照明器具（LED誘導灯を含む）を巻末にまとめました。
検索に便利な「公共施設用索引」▶P.A99～ も掲載しています。

公共施設形名：LBF2RP-950LM LN(AHN)
(EL-M1500 AHN)

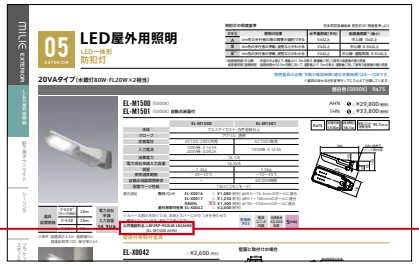

本文の商品ページ



公共施設用照明器具のページ

POINT 5 商品ページの分類体系の見直し

▶P.8～

各商品の大・中・小分類、ブランドを整理し、構成を見直しました。

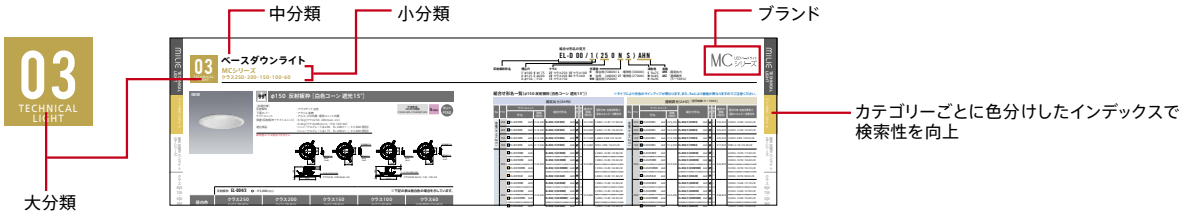

大分類	中(小)分類		ブランド
01 BASE LIGHT	LEDライトユニット形ベースライト		MYシリーズ
	直管LEDランプ搭載ベースライト		Lファインecoシリーズ
	LED一体形ベースライト		
	LEDスクエアライト		MYシリーズ
	LED用途別照明		MYシリーズ Lファインecoシリーズ
02 HIGH BAY	LED高天井用ベースライト		GTシリーズ
03 TECHNICAL LIGHT	ベースダウンライト		GTシリーズ MCシリーズ
	タスクダウンライト	高彩度シリーズ	彩明 鮮明
		集光シリーズ	
		LED電球タイプ(ランプ別売)	
	スポットライト	スポットライト	
		LED電球タイプ(ランプ別売)	
		AKARIWING	AKARIWING

大分類	中(小)分類	ブランド
04 INTERIOR	シーリング	Lファインecoシリーズ
	ブラケット	Lファインecoシリーズ
	ペンダント	
	LED電球タイプ(ランプ別売)	Puyo
05 EXTERIOR	LED屋外用照明	Lファインecoシリーズ
06 EXIT SIGN LIGHT	LED誘導灯	ルクセントLEDsシリーズ
07 EMERGENCY LIGHTING	LED非常用照明器具	MYシリーズ Lファインecoシリーズ
08 LIGHTING CONTROL	照明制御	MILCOS
10 LED LAMP SYSTEM	HID形LEDランプシステム	
11 LED MODULE	LEDモジュール	

カタログの見方／商品スペック表示

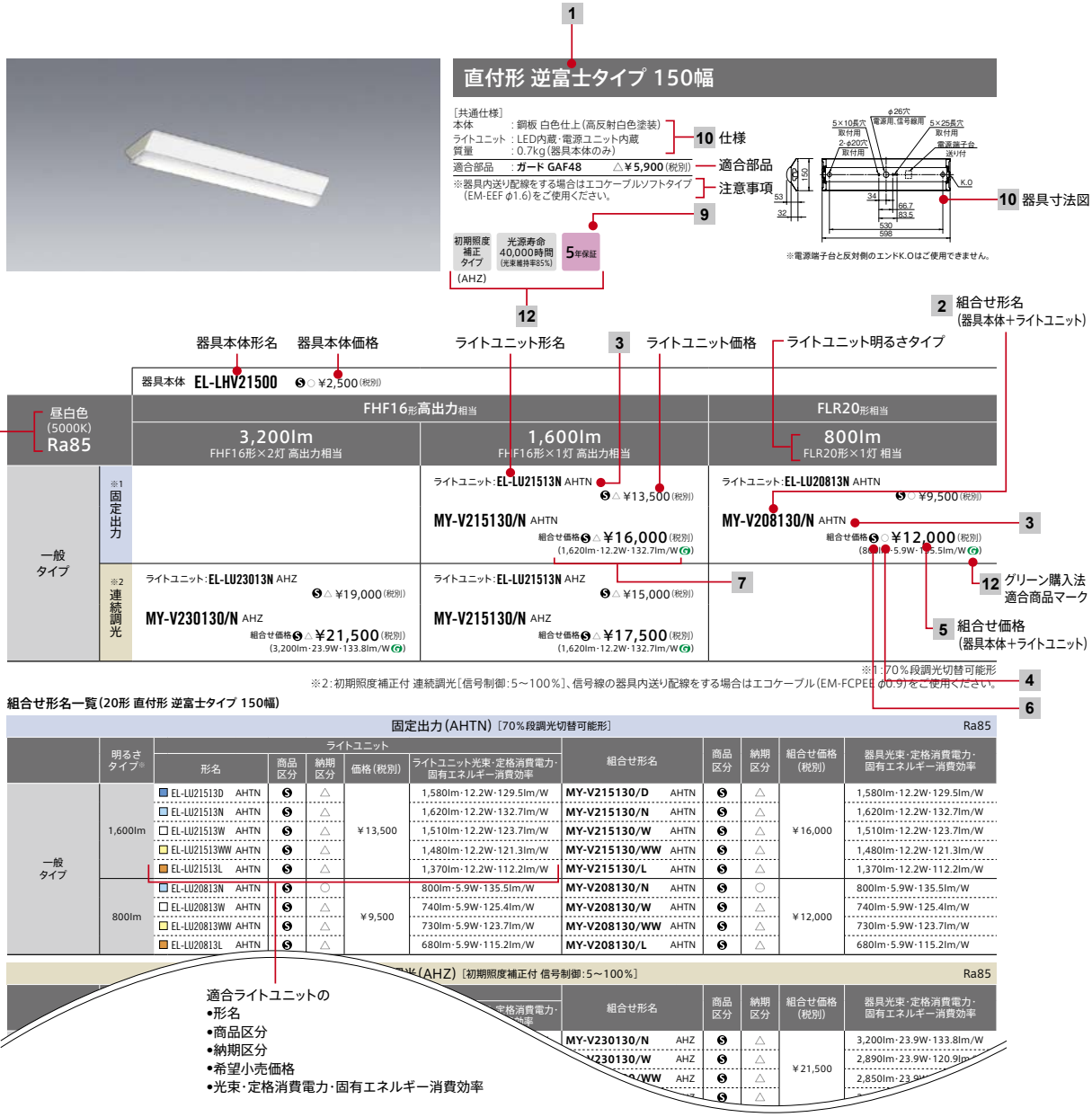

1 主な機能・特長

2 形名（機種名＋定格＋ランプ略称※）

（例）MY-V215130/N AHTN

機種名 ／ 定格・電圧

形名

商品のご注文は、この形名でご用命ください。

※LEDライトユニット形ベースライト Myシリーズの場合

3 電圧・定格

詳細はP.M19をご覧ください。

4 在庫区分・納期区分

○：在庫対応品（配達期間を要します）

△：受注生産品（ご注文後約2～6週間）

受注：受注品（納期は販売会社にお問合せください）

スペシャルオーダー：特注品（価格・納期は販売会社にお問合せください）

★、在庫僅少品：在庫僅少品

5 希望小売価格（税別価格）

6 商品グループ区分

Ⓢ：施設向 LED商品

Ⓔ：演出向 LED商品

制御：照明制御機器商品群

特殊環境用：特殊環境用商品群

H：住宅用商品

7 定格光束・定格消費電力・固有エネルギー消費効率

8 光源色・平均演色評価数

9 光源寿命・光束維持率

10 仕様・電気特性・器具寸法図

11 埋込穴寸法

12 器具特長のマーク表示

12 新商品マーク

1 器具本体価格　注意事項

クラス100（JR12V50W形相当）

φ100［ユニバーサル］レンズ交換可能

本体　E △¥9,800（税別）
※クラス100・60は本体共通：専用電源ユニットとの組合せで出力が変わります。
※本体色ブラックはすべて受注となります。

■電球色［3000K］Ra95	■電球色［2700K］Ra95
2 EL-D0700L/1W（ホワイト） EL-D0700L/1K（ブラック）	EL-D0700L27/1W（ホワイト） EL-D0700L27/1K（ブラック）

8

専用レンズユニット　E △¥4,000（税別）

12 ビーム角アイコン

14°	20°	31°
EL-X0080W（ホワイト） EL-X0080K（ブラック）	EL-X0081W（ホワイト） EL-X0081K（ブラック）	EL-X0082W（ホワイト） EL-X0082K（ブラック）

専用電源ユニット　本体・レンズユニットとの組合せ価格

連続調光［位相制御：5～100%］　EL-T0042　1HZ　E △¥6,000（税別）　E △¥19,800（税別）

6 4 5 組合せ価格（本体＋適合部品）

適合部品形名　3 適合部品価格

代表的な光色・ビーム角の
•中心光度（cd）
•定格光束（lm）
•組合せ電源ユニットの形名
•従来ランプにたとえた器具の明るさ

10 仕様・電気特性

［共通仕様］
本体　：アルミダイカスト 白色塗装仕上（EL-D0700/1W）
　　：アルミダイカスト 黒色塗装仕上（EL-D0700/1K）
枠　：アルミダイカスト 白色塗装仕上（EL-D0700/1W）
　　：アルミダイカスト 黒色塗装仕上（EL-D0700/1K）
質量　：0.4kg
定格電圧：AC100V
入力電流：0.101A
定格消費電力：9.7W

適合部品

適合部品：レンズユニット（別売）
EL-X0080～82　△¥4,000（税別）
電源ユニット（別売）
EL-T0042　1HZ　△¥6,000（税別）

注意事項

■クラス100・60は本体共通
専用電源ユニットとの組合せで出力が変わります
断熱施工では使用できません
専用調光器（DEM1003D）との組合せで5%～100%の調光可能
必ず専用レンズユニットと組合せてご使用ください

9

レンズ別売　電源ユニット別売　光源寿命40,000時間　高演色Ra95　5年保証

12

10 器具寸法図

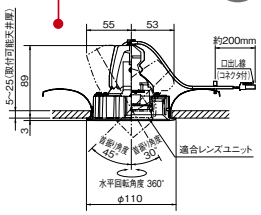

埋込穴 φ100　11

クラス100
12Vミラー付ハロゲン50W（JR12V50W形相当）

中心光度：5,416cd　定格光束：710lm
組合せ電源ユニット［EL-T0042］
3000K、14°の値

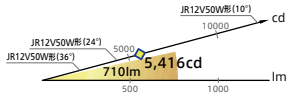

14° EL-X0080



■ EL-D0700L＋EL-X0080

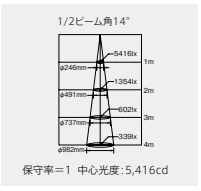

保守率＝1　中心光度：5,416cd
（710lm・9.7W・73.1lm/W）

14° EL-X0080



■ EL-D0700L27＋EL-X0080

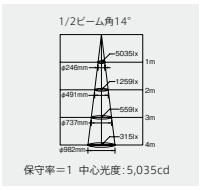

保守率＝1　中心光度：5,035cd
（660lm・9.7W・68.0lm/W）

7

20° EL-X0081



■ EL-D0700L＋EL-X0081

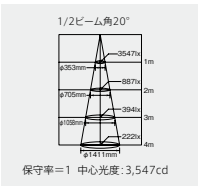

保守率＝1　中心光度：3,547cd
（720lm・9.7W・74.2lm/W）

20° EL-X0081



■ EL-D0700L27＋EL-X0081

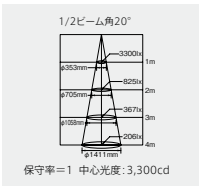

保守率＝1　中心光度：3,300cd
（670lm・9.7W・69.0lm/W）

31° EL-X0082



■ EL-D0700L＋EL-X0082

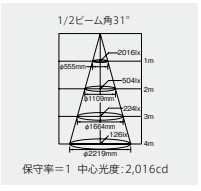

保守率＝1　中心光度：2,016cd
（710lm・9.7W・73.1lm/W）

※クラス100、3000K配光イメージ
※グリッド：300mm×300mm

31° EL-X0082

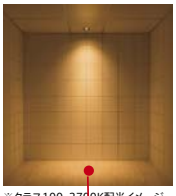

■ EL-D0700L27＋EL-X0082

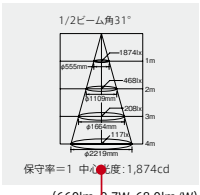

保守率＝1　中心光度：1,874cd
（660lm・9.7W・68.0lm/W）

※クラス100、2700K配光イメージ
※グリッド：300mm×300mm

13

適合部品の
•形名
•希望小売価格
•仕様
•寸法図
など

専用レンズユニット



14° EL-X0080W（ホワイト）E △¥4,000（税別）
EL-X0080K（ブラック）E △¥4,000（税別）

20° EL-X0081W（ホワイト）E △¥4,000（税別）
EL-X0081K（ブラック）E △¥4,000（税別）

31° EL-X0082W（ホワイト）E △¥4,000（税別）
EL-X0082K（ブラック）E △¥4,000（税別）

ホルダ：プラスチック白色（EL-X0080W～82W）
　　プラスチック黒色（EL-X0080K～82K）
レンズ：アクリル

専用電源ユニット

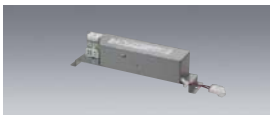

クラス100（JR12V50W形相当）

EL-T0042　1HZ　E △¥6,000（税別）

サイズ：W42×L210×H48
質量　：0.3kg

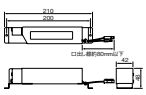

調光（位相）5~100%（1HZ）

13 配光画像・配光データ・直射水平面照度（単位lx）

保守率=1の初期照度値です。

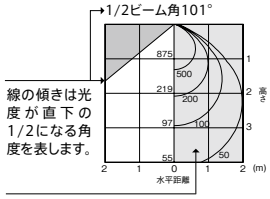

線の傾きは光度が直下の1/2になる角度を表します。

任意の位置における直射水平面照度が求められます。

器具の配光で方向性のあるものは実線が器具のA-A断面、波線がB-B断面を示しています。

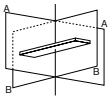

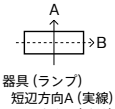

器具（ランプ）
短辺方向A（実線）
長辺方向B（破線）

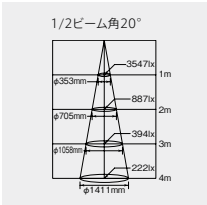

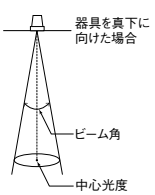

商品スペックの各表示について

1 選定基準となる主な機能・特長

商品を選定する際の主な仕様などを表示しています。

2 形名（機種名＋定格＋ランプ略称※）

（例）EL-LYB4002　AHN　(31N)
機種名　定格・電圧　ランプ略称
形名

商品のご注文は、この形名でご用命ください。
※直管LEDランプ搭載ベースライトLファインecoシリーズの場合

3 電圧・定格

記号と電圧・定格機能タイプ

電圧	
1	100V
2	200V
A	100・200V共用 もしくは 100～242V共用
2A	200～242V共用

定格	
LN	低力率　固定出力
HN	高力率　固定出力
HX	高力率　連続調光（20～100％）　初期照度補正付の場合有
HZ	高力率　連続調光（ 5～100％）　初期照度補正付の場合有
HJ	高力率　初期照度補正付
HTN	高力率　固定出力　段調光形
HTJ	高力率　切出切替、初期照度補正付　連続調光形
CTN	固定出力　段調光形（電磁波低減）
CN	高力率　固定出力（電磁波低減）
CX	高力率　連続調光（20～100％）（電磁波低減）

4 在庫区分・納期区分

器具ごとに在庫状況および納期が異なります。
詳しくは、販売店・販売会社にお問い合わせください。

○……在庫対応品（配送期間を要します）
△……受注生産品（ご注文後約2～6週間）
受注……受注品（納期は販売会社にお問合せください）
スペシャルオーダー……特注品（価格・納期は販売会社にお問合せください）
★、在庫僅少品……在庫僅少品

〈お願い〉
納期は上記の区分を原則としておりますが、諸般の事情により、原則通りではない場合もございます。器具選定後はできる限りお早めにご注文いただき、納期に関してはお問い合わせくださいますようお願いいたします。

5 希望小売価格（税別価格）

希望小売価格には消費税、取付工事費用などは含まれておりません。
（2015年12月1日現在の価格）

6 商品グループ区分

商品のグループ分けをマークで表示しています。

Ⓢ……施設向 LED商品
Ⓔ……演出向 LED商品
制御……照明制御機器商品群
特殊環境用……特殊環境用商品群（クリーンルーム・低温室等、特殊な環境で使用される商品群）
Ⓗ……住宅用商品

7 定格光束・定格消費電力・（固有）エネルギー消費効率

LED器具の消費効率は固有エネルギー消費効率で表示しています。

「固有エネルギー消費効率」（単位：lm/W：ルーメン・パー・ワット）は、LED器具から出る光の量（定格光束：lm：ルーメン）を、定格消費電力（W：ワット）で割った値、つまり、1Wあたりの明るさ（定格光束）を表す値です。エネルギー消費効率が大きいほど、電力を効率よく使用した商品といえます。

JIS C8105-3：2011附属書A・Bに従い、周囲温度25℃に近い状態での固有エネルギー消費効率の数値を表記しています。

$$\text{LED照明器具の固有エネルギー消費効率（lm/W）} = \frac{\text{定格光束（LED照明器具から放出される初光束）（lm）}}{\text{定格消費電力（W）}}$$

蛍光灯照明器具のエネルギー消費効率とは算出方法が異なるため、そのまま比較することはできません。

8 光源色（色温度）・平均演色評価数

商品の光色・色温度・演色性を表示しています。

9 光源寿命・光束維持率

商品の光源寿命・光束維持率を表示しています。
（光束維持率記載なしは光束維持率70％）

10 仕様（材質・質量・電気特性など）・器具寸法図

商品の仕様・寸法図を表示しています。表記の寸法は必ずしも同比率になっていませんので、表記の寸法をご確認ください。また、表記の材質・質量・寸法等については品質改良や材料調達事情等により通知せず、一部仕様を変更する場合がありますので、あらかじめご了承ください。

11 埋込穴寸法

埋込器具の場合、埋込穴寸法を表示しています。

12 器具特長のマーク表示

商品により異なる種類の仕様表示（マーク）が入る場合があります。
詳細はP.M20をご覧ください。

13 配光画像・配光データ

商品によって配光画像・配光データを表示しています。
配光画像はイメージですのでご注意願います。

カタログのご利用にあたって

- 当カタログは、平成27年（2015年）12月1日現在の三菱LED照明器具を収録しております。（一部発売予定品含む）
- 商品改良のため仕様、外観は予告なしに変更することがありますのでご了承ください。
- 希望小売価格には消費税、組立費、取付工事費等は含まれておりません。（2015年12月1日現在の価格です）
- 本文中の電気料金は税込（27円/kWh・電力料金目安単価）、ランプ交換費用は税別です。
- 印刷上、多少現品と色合いが異なる場合があります。

ご注文について

- ご注文の際は、器具の形名（定格・電圧・ランプ略称も含む）でご注文ください。

「照明器具・ランプの正しい使い方」および「安全上のご注意」については、A1～A40ページに掲載しておりますので、必ずご一読ください。

本文中のマーク表示について

器具特長、接続方法、取付方法などを、わかりやすくマーク表示しています。
マーク・特長表示一覧は、下記をご覧ください。

在庫区分・納期区分

- ○ ●在庫対応品（配送期間を要します）
- △ ●受注生産品（ご注文後約2～6週間）
- 受注 ●受注品（納期は販売会社にお問合せください）
- スペシャルオーダー ●特注品（価格・納期は販売会社にお問合せください）
- ★、在庫僅少品 ●在庫僅少品

商品グループ区分

- Ⓢ ●施設向 LED商品
- Ⓔ ●演出向 LED商品
- 制御 ●照明制御機器商品群
- 特殊環境用 ●特殊環境用商品群（クリーンルーム・低温室等、特殊な環境で使用される商品群）
- H ●住宅用商品

基本的な商品特長

- NEW ●当カタログに掲載の新商品。モデルチェンジ品を含みます。
- 5年保証 ●「5年保証」対象品
- G ●グリーン購入法適合商品 詳細は三菱電機「暮らしと設備の業務支援サイト」をご確認ください。

光源寿命・光束維持率

- 光源寿命 40,000時間 ●LED照明器具の光束維持率70%時の光源寿命（左の例では40,000時間）
- 光源寿命 40,000時間 (光束維持率90%) ●LED照明器具の光源寿命（左の例では光束維持率90%時で40,000時間）
- 常用光源ライト寿命ユニット 40,000時間 (光束維持率85%) ●LED非常用照明器具の常用光源（ライトユニット）の光源寿命 ※LEDライトユニット形Myシリーズの場合

出力・調光

- 初期照度補正タイプ ●初期照度補正あり
- 100%出力 ⇕ 初期照度補正 ●100%出力⇔初期照度補正の切替が可能（出荷時は100%出力）
- 出力切替可能 (標準出力⇔高出力) ●標準出力⇔高出力の切替が可能（出荷時は標準出力）
- 段調光機能 (100%⇔70%) ●100％出力⇔70％出力の切替が可能（出荷時は100％出力）
- 調光 (信号) 5~100% ●LED連続調光器具（信号制御方式）（左の例では約5～100%）
- 調光 (位相) 20~100% ●LED連続調光器具（位相制御方式）（左の例では約20～100%）

同梱・別売品

- 電源ユニット内蔵 ●器具本体に電源ユニットが内蔵
- 電源ユニット別置 ●器具本体と電源ユニットが別梱包（組合せ不可）
- 電源ユニット別売 ●器具本体と電源ユニットが別売（組合せ可）
- ランプ同梱 ●器具本体とランプが同梱
- ランプ別売 ●器具本体とランプが別売（組合せ可）
- レンズ別売 ●器具本体のレンズが別売（組合せ可）

光源色・平均演色評価数

- 色温度可変 ●色温度可変タイプ
- 高演色 Ra95 ●高演色タイプ（Ra90以上）

埋込穴寸法

- 埋込穴 220×1235 ●埋込形ライン照明、LED誘導灯（左の例では幅220mm×長さ1235mm）
- 埋込穴 □600 ●埋込形スクエアライト（左の例では幅600mm×長さ600mm）
- 埋込穴 φ200 ●ダウンライト（左の例では直径200mm）

その他器具特長

- Di ●デジタルインターフェース搭載電源
- 空調リターン面積 0.036㎡ ●グリッド天井用照明 空調リターン面積（左の例では0.036㎡）
- 推奨清浄度クラス 100,000 ●LEDクリーンルーム向け器具 推奨清浄度クラス（左の例では清浄度クラス100,000）
- 防雨形 ●ポーチ、軒下など雨の吹き込むおそれのある場所に使用可能
- 防湿形 ●浴室、洗面所など湿度の高い場所に使用可能
- 防雨防湿形 ●ポーチ、軒下など雨の吹き込むおそれのある場所や浴室、洗面所など湿度の高い場所に使用可能
- 防雨形 IP53 ●防雨形で、かつ保護構造（IP）に適合（左の例では保護等級IP53に適合）
- 耐じん形 防噴流形 IP65 ●耐じん形・防噴流形で、かつ保護構造（IP）に適合（左の例では保護等級IP65に適合）
- 非常時点灯 LED 100~242V ●非常用LED専用形（非常時にLEDが点灯。平常時消灯）定格電圧100～242V
- 非常時点灯 LED ●常時・非常時共LED点灯
- 非常時点灯 LDL40 1灯 50% (LDL40T-N/27/37-G3) ●非常時に平常時の光源が記載の光束で1灯点灯（左の例ではLDL40が50%光束で1灯点灯）
- S B ●S形（断熱施工用）ダウンライト（一社）日本照明工業会SB形埋込形照明器具適合品
- 90° ●ビーム角（最大光度の1/2の範囲：左の例ではビーム角90°）※ビーム角アイコンの数字は目安の角度です。

照明ご提案サポート

三菱電機照明はご提案に関わる情報をご提供し、照明計画から打合せ、現場のライティング調整、納入事例としての写真撮影まで、あらゆる照明提案をサポートします。さまざまな照明手法を検討し、これまで培った設計力・提案力で、お客様のご要望に合わせ、魅力的で快適な照明空間をご提案します。

1. 調査

最適な照明環境をご提案するために調査を行います。

- 市場調査
- 現場調査
- お客様のご要望ヒアリング調査





2. ご提案

お客様のご要望にお応えするため、照度計算から輝度評価、3次元検証といった照明シミュレーションまでさまざまな照明手法を用いてご提案します。
現場に合わせた特殊品器具の対応も可能です。
また、三菱電機の各研究所との共同研究により、三菱の総合力を活かした最新の照明器具・手法をご提案します。

- 社内打合せ
- 配灯図、姿図作成
- 照度計算
- 経済計算
- 3次元照明シミュレーション
- 照明制御提案


社内打合せ

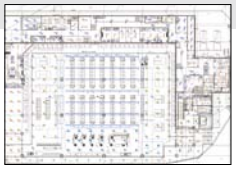
配灯図

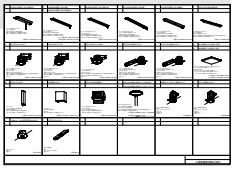
姿図

3次元照明シミュレーション


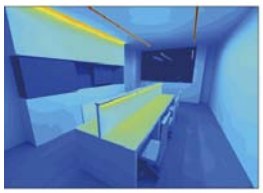
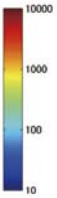



［オフィス（執務空間）演出例］

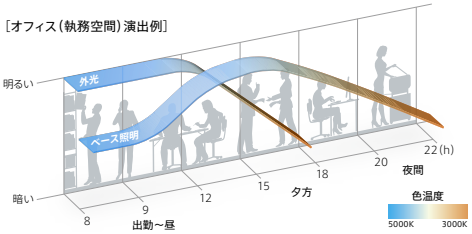



照明制御提案
快適な光環境と省エネを実現するための制御手法やタイムスケジュールの時間軸のご提案まで行ないます。

3. 実施

計画した照明デザインがしっかりと実現するように、三菱電機照明ではお客様との打合わせにも照明デザイナーが同行しフォローします。
また、ライティングにより空間のイメージが大きく変わるため、竣工前にはライティング調整をします。

- お客様との打合せ(定例会参加など)
- 竣工前ライティング調整
- 竣工立会い(竣工確認)

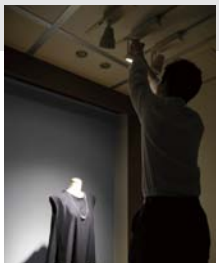

4. 竣工後

竣工後も照度測定などを行ない、次案件にフィードバックします。また納入事例として写真撮影をし、Webやカタログのデータとして蓄積させていただきます。三菱電機照明の設計力・提案力を広く公開します。




照明計算ソフト「あかり職人」

部屋の平均照度計算や照度分布図の作成が初めての方でも簡単に行えます。

- 機能1　光束法での平均照度一覧表が作成できます。
- 機能2　逐点法による照度分布図を作成できます。
- 機能3　照明器具データ(配光曲線図や照明率表など)の表示、印刷ができます。
  ※弊社の標準品以外の配光データでも簡単に登録して表示、計算ができます。
- 機能4　CEC/Lや一次エネルギー消費量算定プログラム(あかりBEI)との連携が可能です。
- 機能5　IESデータの出力や、外部データの取込も可能です。

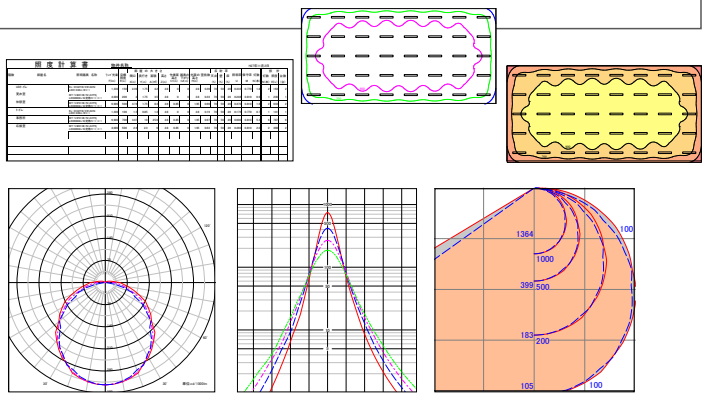

かんたん経済計算「省エネ計算ソフト」

既存の照明器具から三菱電機照明の新型照明器具にリニューアルした際の省エネ性能が簡単に計算できます。
また、計算結果を提案書としてExcelに出力することができます。

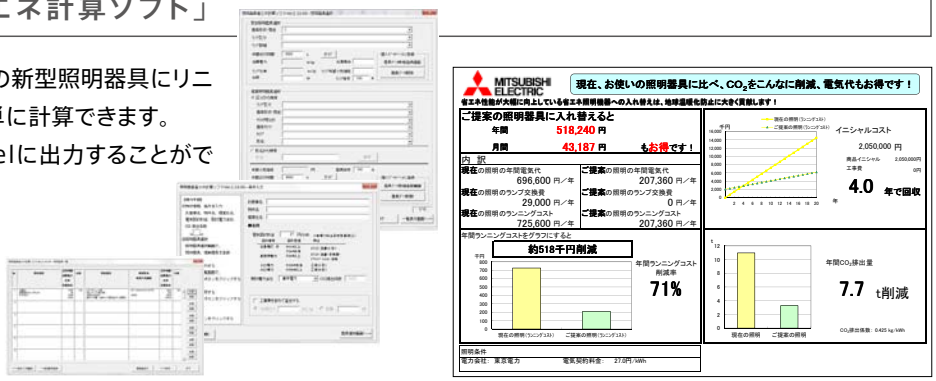

3次元照明シミュレーション

人が空間を「明るい·暗い」と感じるかどうかは輝度により左右され、「空間の明るさ感」は照度分布図に代表される水平面照度では、適切な評価ができません。
三菱電機照明では、照明計画をする上で、この「空間の明るさ感」を考慮することがとても重要であると考えています。
人がどのように空間の明るさを感じるかは、3次元空間でのシミュレーションを行い、照明の効果·明るさ感といった空間の見え方を検討します。





姿図一覧表作成システム「SL-PLOTⅡ」

建築設備設計に必要な姿図一覧表を簡単に作成するためのプログラム及びデータです。CAD姿図データを利用して、CADプログラムを利用することなく姿図一覧表を簡単に作成することができます。

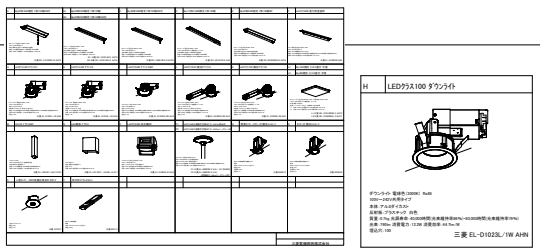

パートナーWeb [WIN²K]

三菱電機パートナーWeb[WIN²K]は、暮らしと設備に関する製品の技術情報·資料·データ類を迅速に提供する業務支援サイトです。商品の各種データダウンロードが簡単に行えます。業務支援ツールとしてぜひご活用ください。

あかり職人·省エネ計算ソフト·SL-PLOTⅡは、こちらからダウンロードができます。





01 奥行き感を作る光のライン

■ スリムな光のラインが空間に奥行き感と躍動感を作ります

ライトユニット形照明器具「Myシリーズ」は埋込幅100mmのスリムタイプからリニューアルに対応した埋込幅300mmまでを用意。また本体とライトユニットを分離させることによって用途に合わせた光の選択が可能。

色温度 6500K・5000K・4000K・3500K・3000K
光束 13,800lm～800lm　演色性 Ra85・Ra95
配光 拡散タイプ・集光タイプ・グレアカットタイプ



▶ 詳細はP.1～参照

■ 1台の器具で明るさ、色温度を自由にコントロール

ライトユニット形照明器具「Myシリーズ」に色温度可変ライトユニットが新たに加わりました。自動調光システム「MILCO.S」と組み合わせて使用することによって、時間の変化に合わせた色温度変化などスケジュール制御が可能となります。



イメージ(5000K)



イメージ(3000K)

▶ 詳細はP.49・P.228参照

02 昼光を利用した無線調光システム

■ 無線調光システムにより省エネ制御がさらに簡単に

ライトユニット形照明器具「Myシリーズ」固定出力段調光タイプに無線調光ユニットを取付けるだけで、無線対応の調光器具としてご使用いただけます。調光信号線の配線が必要ないため配線工事費の削減も可能となります。「MILCO.S［ワイヤレスタイプ］」に接続することによって、昼光利用やスケジュール制御が簡単に使えるようになり、ランニングコストの低減が図れます。

■ 調光エリアは番号を合わせるだけ

従来面倒だった明るさエリアのグループ化はコントローラと照明器具内の無線調光ユニットのアドレススイッチを施工時に合わせるだけで完了します。

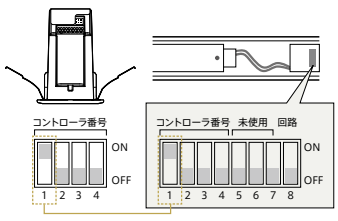

■ タブレット端末上でらくらく設定

タブレット端末やPCで簡単に設定が可能。設定情報はUSB赤外線通信器を使いコントローラへ送信します。

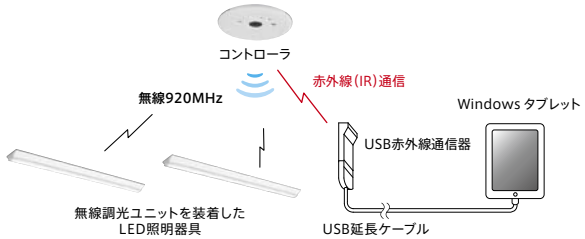

▶ 詳細はP.643～参照

02 昼光を利用した無線調光システム




KONICA MINOLTA SKT


三菱電機株式会社 パワーデバイス製作所


京都銀行 茨木支店

03 器具の存在を感じさせない

■ 空間に必要な光だけを取り出し、器具の存在を感じさせない

打合せスペースや応接室など落ち着いた空間を作る手法の一つに、天井面の器具の存在をできるだけ感じさせない方法があります。グレアレスダウンライトは視線方向への不快なグレアを抑制し、空間に必要な光だけを配置することが可能です。


一般ユニバーサルダウンライト


グレアレスユニバーサルダウンライト

反射板面の輝度の比較

輝度測定（クラス300ダウンライトφ150で比較）

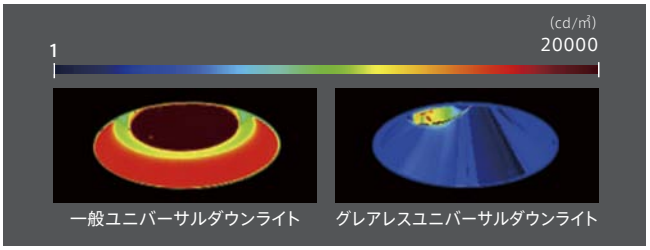

▶ 詳細はP.419～参照

04 空間の明るさ感をつくる

■ 壁面の輝度を高め、空間の視覚的明るさ感を高めます

視線に入る壁画の輝度を高めることによって、空間の視覚的明るさ感を高めることができます。また、作業面輝度と視線を上げた時の視野内輝度に大きな差を作らないことで、目の疲労を和らげることができます。

・ライン器具による壁面照射

壁面に建築的スリットを設け、ライン器具を連続配置することによって壁面を均一に照らすことができます。ライトユニット形照明器具「Myシリーズ」は、連結配置することによって光の継ぎ目がない連続的な光のラインを作ることができます。



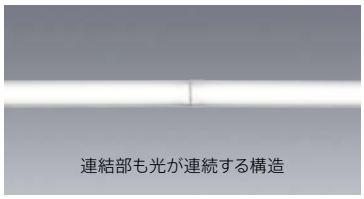
連結部も光が連続する構造



▶ 詳細はP.1～参照

01 快適な作業環境をつくる高天井用照明器具

02 作業環境に合わせて選べるライトユニット形照明器具

03 生産現場に合わせた特殊環境対応器具



01 快適な作業環境をつくる高天井用照明器具

■ 空間スケールに対応する出力バリエーション

天井高さや作業用途に合わせて広角タイプ、中角タイプの2つの配光から選択することができます。出力はクラス1000（水銀250W相当）からクラス4000（メタルハライドランプ1kW相当）までご用意。さまざまな空間スケールに対応します。

高天井用照明器具 GTシリーズ［角タイプ］

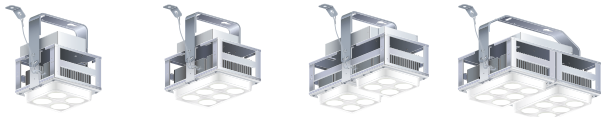

クラス1500・1000（水銀ランプ 400W・250W相当）　クラス2000（メタルハライドランプ 400W相当）　クラス3000（水銀ランプ 700W相当）　クラス4000（メタルハライドランプ 1kW相当）

■ 天井荷重に配慮した軽量器具

器具重量は従来器具に比べ約6kg軽量化（クラス1500タイプ）。電源一体形（クラス1500タイプ）で3.5kgに抑え、柱の少ない大空間においても天井に対する荷重を最小限に抑えることができます。



■ 特殊環境にも対応

防雨・防塵・耐塩モデルや耐高温・耐油煙モデルなど使用環境に合わせた特殊対応形も用意。さまざまな環境への対応が可能となります。（発売予定含む）



▶ 詳細はP.270～参照

02 作業環境に合わせて選べるライトユニット形照明器具

■ 豊富な器具バリエーション

低天井から中天井まで幅広く使用できるライトユニット形照明器具「Myシリーズ」。作業条件に合わせて光束、色温度、演色性、配光を選ぶことができます。

色温度	6500K・5000K・4000K・3500K・3000K
光束	13,800lm～800lm　演色性 Ra85・Ra95
配光	拡散タイプ・集光タイプ・グレアカットタイプ



拡散タイプ

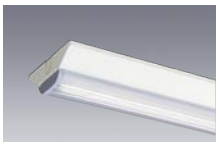

集光タイプ

作業条件に合わせてライトユニットを選ぶことができます。

▶ 詳細はP.1～参照

■ 無線調光システムにバージョンアップ可能

固定出力段調光タイプの照明器具に無線調光ユニットを取付けることにより無線調光対応器具として使用することができます。使用目的に合わせた照度の変更や、作業内容に合わせたスケジュール制御が可能となります。

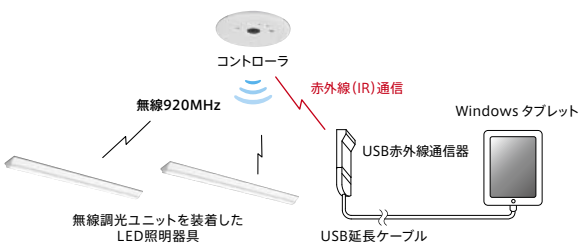

▶ 詳細はP.643～参照

04 HID既存器具はランプ交換でLED化




株式会社 渡辺本家倉庫


アイシン・エィ・ダブリュ株式会社


水島鉄工株式会社

03 生産現場に合わせた特殊環境対応器具

■ 油煙環境対応器具

機械工場などでは切削作業による油煙環境下での使用も考えられます。防雨器具はアクリルカバーを採用することによって軽度な油煙環境下でも使用することができる構造となっています。



JIS K2241に規定された切削油剤でのクレージングテスト

	切削油剤					
	N1種4号	N2種4号	N3種8号	N4種8号	A1種2号	A2種2号
材質	不水溶性	不水溶性	不水溶性	不水溶性	水溶性	水溶性
アクリル※	○	○	○	○	○	○

※Myシリーズ防水形ライトユニット採用品

(注)左記規定の切削油剤でミスト濃度3mg/m³以下の油煙環境でご使用ください。その他の切削油剤をご使用の場合は、別途確認が必要ですのでご相談願います。

▶ 詳細はP.245～参照

■ 国際規格「CISPR」に適合した低ノイズ照明器具

半導体工場などで取扱う精密機器・部品に影響を与える電磁波(ノイズ)を低減した照明器具。独自に開発した低ノイズLED電源を搭載し、国際規格CISPR15に適合しています。

CISPRとは

「国際無線障害特別委員会」の略称で、無線障害の原因となる各種機器からの不要電波(妨害波)に関し、その許容値と測定法を定めるIEC(国際電気標準会議)の特別委員会です。照明器具については、CISPR15(照明装置に関する規格)があります。そのほかに、CISPR11(産業、科学、医療機器に関する規格)やCISPR22(情報技術装置に関する規格)などがあります。

その他、食品工場向け器具、クリーンルーム用器具など生産エリア向けのさまざまなLED器具をラインアップしています。

▶ 詳細はP.229～参照

04 HID既存器具はランプ交換でLED化

■ HID形LEDランプシステム

水銀灯を使ったポール灯やブラケットは、ランプと点灯装置を交換することによって、既存器具をそのまま利用したLED化が可能です。



安定器とランプを交換するだけで、既存器具をそのまま使用可能。口金はE39とE26の2タイプ※をご用意しました。

※クラス600はE39のみ


E39口金


E26口金

・選べる明るさ、光色

3種類の出力(クラス200・400・600)をご用意。光色はクールな昼光色※・昼白色と柔らかい電球色をラインアップ。平均演色評価数は水銀ランプ(蛍光形)のRa40に対して、本商品はRa73／83を実現。光色にこだわる場所にもお使いいただけます。

※クラス200のみ


昼白色(5000K)Ra73


電球色(3000K)Ra83

・密閉器具に使用可能

汚れが落ちやすく劣化の少ないガラスバルブタイプ。密閉器具にも使用可能で、あらゆる角度での取付けが可能です。


屋外ポール灯に


屋外ブラケットに

▶ 詳細はP.682～参照

01 食品の色味を引き立てる高彩度集光形器具

02 存在を主張しないシンプルなベース照明



01 食品の色味を引き立てる高彩度集光形器具

■ 光の波長を調整し、食材本来の色を演出する「鮮明」

スーパーマーケットにおいて食材の色をいかに新鮮、鮮やかに演出するかが、商品照明の最も重要なポイントとなります。照度と効率を求める光から、商品をより魅力的に見せる「光の質」が重視されています。高彩度シリーズの食品用商材に特化した「鮮明」は赤、緑、青の波長を高めることにより、色の見え方にメリハリが生まれ、食品を鮮やかに引き立てます。

分光分布

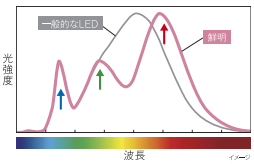

光の青、緑、赤の波長を高めることにより、色の見え方にメリハリが生まれ、食品の鮮やかさを引き立てます。

鮮明タイプ　**一般タイプ**



赤味などの色味に深さを与え、白や緑などとのバランスをとりながら、鮮やかに美しく引立てることが可能です。

※画像はイメージです。

鮮魚、精肉、野菜、パンなど食材の特徴を生かす4種類の波長・色温度を用意。商品に合わせて最適な光を選択する事ができます。

▶ 詳細はP.390～参照

■ アパレル商品の色、素材感を再現する「彩明」

アパレル商品は素材本来の色や質感を忠実に再現する事が要求されます。「彩明」は、商品本来の色や素材感をより忠実に再現する光です。波長のバランスをコントロールし、白さを引き立て、色の深みを表現します。

分光分布

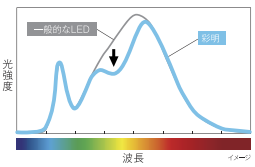

波長のバランスをコントロールすることで、黄色みを抑え白さを際立たせます。

▶ 詳細はP.386～参照

02 存在を主張しないシンプルなベース照明

■ 空間の方向性をつくらないスクエア器具「Myシリーズ［パネルタイプ］」

均一な面発光により方向性のない「Myシリーズ［パネルタイプ］」は、カバー側面部からの光により空間全体の明るさ感を高めます。ハイパワーなベースライトでありながらコンパクトな形状で天井面の圧迫感を軽減します。グロサリー、レジエリアのベース照明に適しています。





従来品
直付・半埋込兼用形（□720）



Myシリーズ［パネルタイプ］
直付・半埋込兼用形（□413）

■ 空間用途に合わせた多彩なバリエーション

ライトユニットと枠の組合せでさまざまな空間・用途に対応します。ライトユニットは3出力（クラス1200・850・600）、4光色（5000K・4000K・3500K・3000K）を、枠はトリムレス、化粧枠、埋込形など多彩なバリエーションをご用意しています。

▶ 詳細はP.164～参照

03 継ぎ目のない光を作る
シームレスライン照明

04 光の変化による空間演出




タカキュー 京都四条店


マルエツ 新川崎店


すばる書店 TSUTAYA四街道店

03 継目のない光を作るシームレスライン照明

■ 照明器具を感じさせない光のライン「Myシリーズ」

ベース照明、間接照明、ウォールウォッシャ照明など面や線の光を作るのに最適なLED一体形ライン照明。ライトユニット形照明器具「Myシリーズ」は、ライトユニットと器具本体の組合せにより多彩なバリエーションで売場からバックヤードまで施設のさまざまな場所、用途にご利用いただけます。

一般タイプ



プルスイッチ付



人感センサ付



高演色(Ra95)タイプ



ウォールウォッシャ

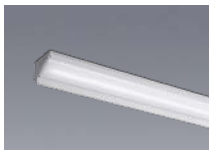

防雨・防湿・耐塩形



■ 独自開発の施工方法

オリジナル設計のクイックバネ方式でライトユニットを素早く装着することが可能※1で、さらに送り配線、連結取付時の施工性も改善していますので施工期間の短縮、施工費用の削減につながります。

※1:防雨・防湿形／防雨・防湿・耐塩形を除く

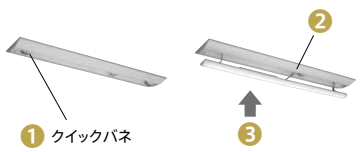

1. 器具本体のクイックバネ(2カ所)※2をライトユニット裏側のバネ取付金具に付ける
   ※2:20形は1カ所
2. コネクタをつなぐ
3. ライトユニットを器具本体にはめ込む

▶ 詳細はP.1～参照

04 光の変化による空間演出

■ 時間の経過に合わせた光を演出する「MILCO.S」

店舗内の照明を屋外空間の光の変化に合わせて演出することで、視環境を向上させると同時に、大幅な省エネ運転を実現する事が可能となります。ローカル自動調光システム「MILCO.S」は、昼間時間帯は外光利用で過剰な光を削減、お客様の多い時間帯は、明るさをアップするといった時間帯に合わせた細やかな照明制御が可能で、さらなる節電効果が期待できます。

▶ 詳細はP.648～参照

お客様の多い時間帯は明るく、少ない時間帯は明るさ抑えて節電

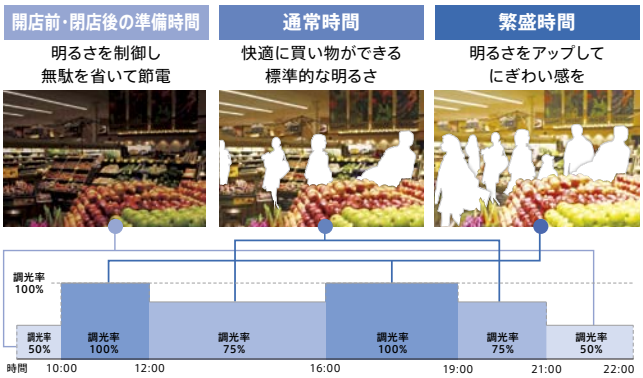

■ 調光信号線工事が不要な「MILCO.S[ワイヤレスタイプ]」が加わり施工性がさらに向上

電源部にデジタルインターフェースを搭載した器具に無線調光ユニットを取付けることで「MILCO.S[ワイヤレスタイプ]」と適合します。調光信号線の配線工事不要で調光空間を実現します。
(Myシリーズ40形・110形一本化ライトユニット固定出力段調光タイプより順次発売)

▶ 詳細はP.643～参照



MILIE works 1 Shop 神奈川県川崎市

マルエツ 新川崎店

施主 | マルエツ株式会社

生鮮・食品の鮮度、おいしさ感を引き立て、省エネと売上向上に貢献する高彩度LED照明「鮮明」

首都圏においてスーパーマーケットを展開するマルエツでは、新規オープンした新川崎店にて商品照明に注力する新たなコンセプトのもと光の質を重視したLED照明を導入しました。
特に生鮮食品に注力しているマルエツでは、デモ、実証実験を通してそれら商品に適した照明として高彩度LED照明「鮮明」を採用しました。「鮮明」は4つの光色をラインアップしており、食材に適した光色を選択することで、本来の商品の鮮度、おいしさ感をより引き立てます。鮮魚売り場では、青背の魚やマグロなどの赤身の新鮮さを、野菜売り場では、鮮やかな色味を、さらに惣菜、ベーカリーでは温かな出来立て感を引き出しています。「鮮明」は照度と省エネ性を兼ね備えるだけでなく光の質も向上した新たな店舗照明として評価されています。





主なご採用器具



高彩度LED照明 鮮明
ユニバーサルダウンライト
クラス250
(HID35W相当)

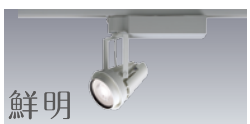

高彩度LED照明 鮮明
スポットライト
クラス250
(HID35W相当)

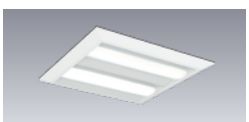

LEDスクエアライト
クラス800
(FHP32形×4相当)

※納入製品情報は納入当時のものです。現在はお取扱のない(後継機種に切替わっている)製品もございますのでご了承ください。



MILIE works 2 Shop 福岡県北九州市

イオンタウン黒崎

施主 | イオンタウン株式会社

LED照明の採用による高い省エネ性と幅広い年齢層に配慮した照明配置

イオンタウン黒崎はスーパーマーケットや各種テナントが入る大型複合商業施設で、イベントスペースを併設するなど地域の交流拠点も目指しています。周囲は工場が隣接する地域で、街に新たなきらめきを与え、様々な人々の利用が見込まれます。
従って照明についても高効率で省エネを図ることができるLED照明が導入されると共に、幅広い年齢層のお客様が安心して利用できるような照明配置となっています。
利用者が適度な明るさを感じられるように広配光のベースダウンライトを設置。従来のコンパクト形蛍光ランプに比べて大幅な消費電力削減と長寿命化による省メンテナンス化を実現しています。また、色温度は、様々な人々が利用しやすい4000Kに統一され、すっきりとした空間となっています。さらに一部に重点的に照明を配置することにより誘導する光を作るなど、利便性をも考慮した空間づくりを行っています。





主なご採用器具



LEDダウンライト
クラス900
（HID150W・FHT42形×4相当）



LEDダウンライト
クラス550
（HID70W・FHT42形×3相当）



LEDダウンライト
クラス100
（FHT24形・白熱電球100W相当）

※納入製品情報は納入当時のものです。現在はお取扱のない（後継機種に切替わっている）製品もございますのでご了承ください。



MILIE works 3 Shop 埼玉県さいたま市

m.f.editorial コクーンシティ店

施主 | 株式会社タカキュー
設計 | 株式会社アシッド(戸丸愛美)
施工 | 株式会社スペース 大阪事業本部

LED照明の導入により 高品質な店舗照明と省エネ性の両立

「m.f.editorial」は、ファッションアパレルの専門店である株式会社タカキューのブランドの一つで、働く男女の仕事からプライベートまでを網羅する服飾を取り扱っています。コクーンシティ店は、さいたま新都心に開店した新しい店舗です。ユニバーサルダウンライトとベースダウンライトにより配光を考慮し、ベースとなる明るさを十分に確保しています。また、各商品に対しては、アクセントのある照明空間としています。店舗のメインの通路照明は白色4000Kでより明るさを感じさせ、商品を照らすユニバーサル及びベースダウンライトは、温白色3500Kで上質なイメージの照明空間となっています。LED化による省エネ、省メンテナンスと共にアパレルショップとしての高品質な店舗照明を実現しています。





主なご採用器具



LEDダウンライト
クラス200
(FHT42形相当)



LEDユニバーサルダウンライト
クラス300
(HID70W相当)



LEDユニバーサルダウンライト
クラス200
(HID35W相当)

※納入製品情報は納入当時のものです。現在はお取扱のない(後継機種に切替わっている)製品もございますのでご了承ください。



MILIE works 4 Shop 愛知県名古屋市

未来屋書店
名古屋茶屋店

施主 | 株式会社未来屋書店
設計 | モア・クリエイト・オフィス
施工 | タテヤマアドバンス

LEDと調光システムにより省エネ、快適性を両立した書店

未来屋書店は、全国のショッピングセンターに店舗展開している書籍専門店です。お子様からお年寄りまで様々な年齢層のお客様が商品をゆっくり選べるように店内にベンチや椅子が用意されています。名古屋茶屋店は昨年新規オープンした店舗で、省エネと同時に十分な明るさ、快適性の実現を図りました。メインエリアにはスクエアライト、ベースダウンライトを設置することでベースの明るさを十分確保しています。またユニバーサルダウンライト、スポットライトにより、メリハリある照明とすることで書籍の種類にあった効果的な店舗演出としています。さらに、時間帯に合わせて明るさを自動でコントロールするローカル自動調光システム「MILCO.S」を導入、効率的な運営により省エネを図ると共に空間演出にも生かしています。





主なご採用器具

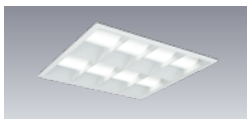

LEDスクエアライト
クラス1200
（FHP45形×4相当）



LEDユニバーサルダウンライト
クラス150
（HID35W相当）



ローカル自動調光システム
MILCO.S

※納入製品情報は納入当時のものです。現在はお取扱のない（後継機種に切替わっている）製品もございますのでご了承ください。



MILIE works 5 Office 東京都八王子市

KONICA MINOLTA SKT

施主 | コニカミノルタ株式会社

設計・施工 | 株式会社竹中工務店

環境に配慮すると共に コミュニケーションを促進する研究施設

KONICA MINOLTA SKTは、世界にグループ拠点をもつコニカミノルタ最大規模の研究施設です。デジタル印刷システムの開発拠点として、「光」と「色」をデザインの基調とし、同社のアイデンティティを具現化しています。オフィスフロアの中央部に光がふりそそぐアトリウムが設けられ自然光を生かした環境配慮型の施設で、社内外のコミュニケーションを促します。施設内の照明は、消費電力を削減、CO_2の排出量を抑制すると共に業務に影響を及ぼさないように長寿命でメンテナンス頻度の少ないLEDを使用しています。メインの執務室にはルーバ付のグリッド照明を採用し、CAD業務等にストレスのない環境を実現しています。また、会議室にはルーバ付の直管LEDランプ搭載ベースライトを設置、世界各国の事業所間で行われるテレビ会議システムのモニターへの映り込みを軽減、コミュニケーションの円滑化を図っています。

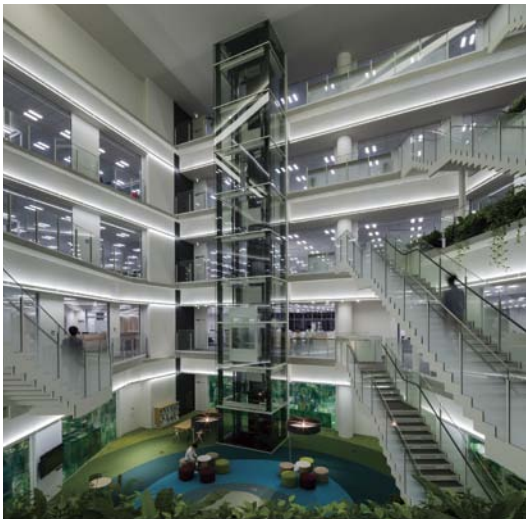



主なご採用器具



LEDグリッド天井用照明
クラス350



直管LEDランプ搭載ベースライト
埋込形 LDL40×1
（FHF32形×1相当）



LEDダウンライト
クラス75
（ハロゲンランプ50W相当）

※納入製品情報は納入当時のものです。現在はお取扱のない（後継機種に切替わっている）製品もございますのでご了承ください。

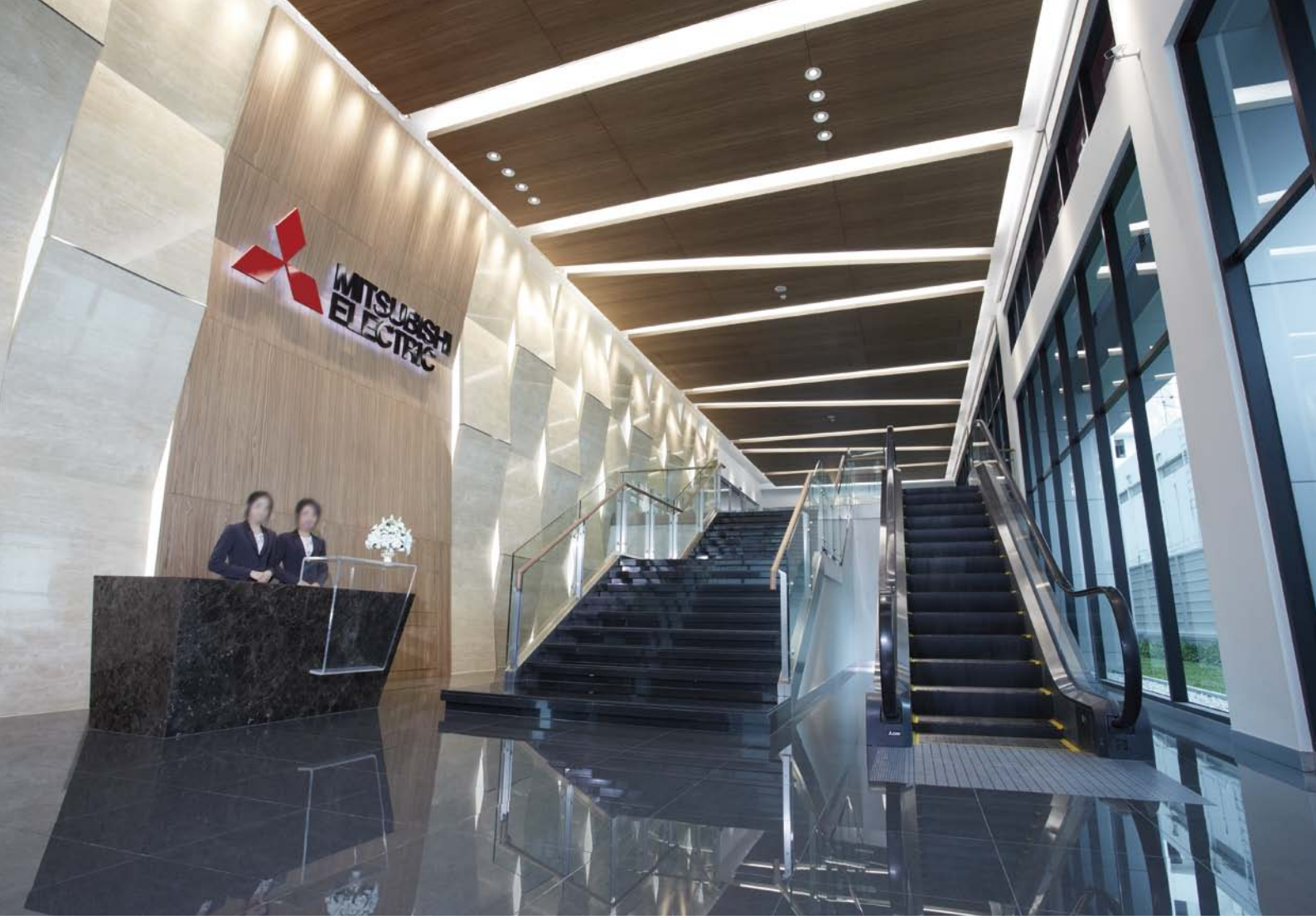

MILIE works 6 Office & Showroom タイ バンコク

MITSUBISHI ELECTRIC KANG YONG WATANA Co.,Ltd.「Advance & Innovation Center」

施主 | MITSUBISHI ELECTRIC KANG YONG WATANA Co.,Ltd.
施工 | CH.KARNCHANG TOKYU CONSTRUCTION Co., Ltd.

最新のLED照明を導入した タイにおける研修・提案センター

MITSUBISHI ELECTRIC KANG YONG WATANA Co.,Ltd.は、三菱電機のタイにおける空調・家電・電材住設製品の販売・アフターサービスを行っています。タイにおいては集合住宅や商業ビル向け設備システムの需要が拡大しつつあることからシステム提案活動強化や人材育成のため研修センター「Advance & Innovation Center」を新たに開設、最新のLED照明機器を設置しました。エントランスは直管LEDランプ搭載ベースライトの建築化照明器具を用いた間接照明とし、明るく快適な空間を作っています。体験型デモスペースは、LEDライトユニット形ベースライト「Myシリーズ」の連続性を活かし、意匠性に優れるライン照明とし、大会議室にはローカル自動調光システム「MILCO.S」に無線LANユニットを追加、タブレットによるシーンオペレーションを可能にしています。通路やトイレには間接照明により、落ち着いた空間を目指すとともに人感センサによる自動調光制御を行うなど積極的な省エネにも取り組んでいます。





主なご採用器具



LEDライトユニット形ベースライト
Myシリーズ 直付形トラフタイプ
（FHF32形×1相当）



直管LEDランプ搭載ベースライト
直付形 建築化照明
LDL40×1



ローカル自動調光システム
MILCO.S

※納入製品情報は納入当時のものです。現在はお取扱のない（後継機種に切替わっている）製品もございますのでご了承ください。



MILIE works 7 Warehouse 神奈川県横浜市

IIF 横浜都筑 ロジスティクスセンター

施設保有者 | 産業ファンド投資法人
テナント | 東京ロジファクトリー株式会社
ヤマトロジスティクス株式会社
施工 | 三菱電機システムサービス株式会社

LED化により物流倉庫の資産価値を高め、現場の作業効率も向上

IIF横浜都筑ロジスティクスセンターは産業ファンド投資法人が保有する物流倉庫で、テナントとしてヤマトロジスティクスが入居したことを機に、更新時期が近づいている照明設備の全館LED化が行われました。LED化は施設の資産価値向上と物流倉庫としての利便性向上の両面からメリットをもたらしました。LED照明の採用にあたっては、省エネ性、長寿命性をはじめとした性能はもちろんのこと、5年の長期保証（製品）及び当社製品に対する信頼性が重視されました。テナントにとっても、照度がアップし、作業品質が高まり、作業台のタスクライトも不要になりました。また、紫外線による物品の傷みが軽減されるとともに夜間の飛来虫も少なくなり、さらに瞬時点灯により、明るさ立ち上がり時の照度不足も解消され、事故の不安も軽減しました。軽量化された高天井照明と独自のクイックバネ方式を採用したLEDライトユニット形ベースライト「Myシリーズ」は、設置工事の工期短縮、コストの削減にも貢献しました。

主なご採用器具



LEDライトユニット形ベースライト
Myシリーズ 直付形トラフタイプ
（FHF86形×1相当）

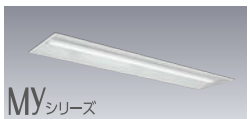

LEDライトユニット形ベースライト
Myシリーズ 埋込形300幅
（FLR40形×2相当）



LED高天井用ベースライト
GTシリーズ 軽量タイプ クラス1500
（水銀ランプ400W相当）





※納入製品情報は納入当時のものです。現在はお取扱のない（後継機種に切替わっている）製品もございますのでご了承ください。

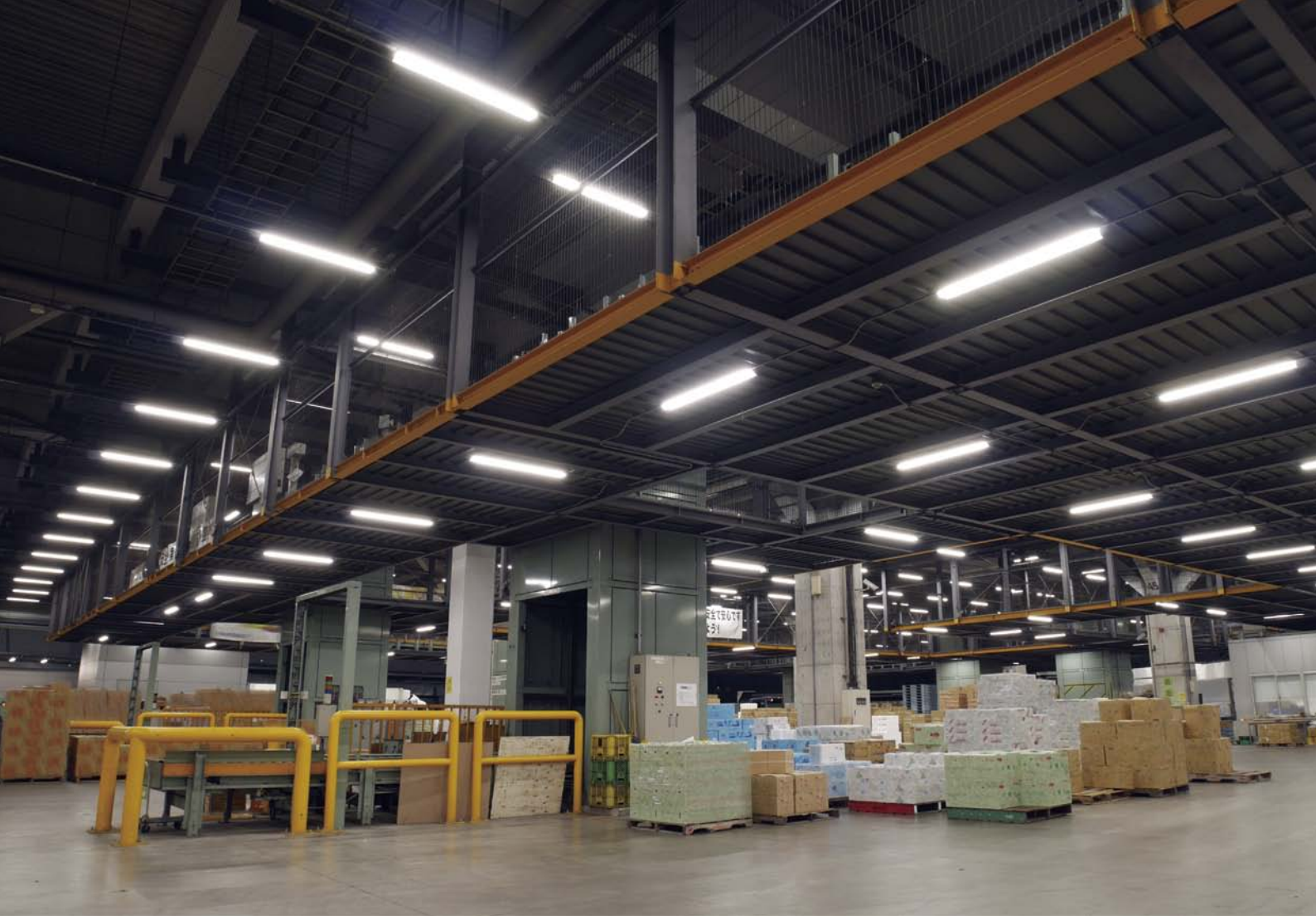

MILIE works 8 Facility 東京都国立市

東京多摩青果株式会社

施主 | 東京多摩青果株式会社
施工 | 三菱電機ビルテクノサービス株式会社

LED照明で優れた建築意匠を活かしつつ、省エネを実現

東京多摩青果は、全国内産及び外国産の生鮮野菜・果実を集荷し、東京都西部の多摩地区を中心に、全国の取引先へ青果物を販売している青果物卸売流通業を行っています。先進的な外観と最新鋭の設備をもつ国立市場では、環境に配慮し省エネ、コスト削減を目的としてLED照明が導入されました。
メインの市場棟の天井、大会議室などには、LEDライトユニット形ベースライト「Myシリーズ」が整然と設置されています。従来の蛍光灯器具に比べ大幅に省エネ、スマートな器具形状がご好評です。しかも施工性にも優れているので工期を短縮でき、日常業務への影響も少なく、さらなるコスト削減につながりました。また、執務室、市場棟の軒下には直管LEDランプ搭載ベースライト「Lファインeco」(軒下には防雨・防湿形)を、エントランス、通路部分にはダウンライトを設置しています。省エネを実現すると共に優れた先進の建築意匠を活かしたＬＥＤ照明に高い評価を頂いています。





主なご採用器具

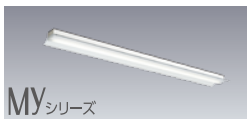

LEDライトユニット形ベースライト
Myシリーズ 直付形 笠付タイプ
(FLR40形×2相当)


LEDダウンライト
クラス100
(FHT24形・白熱電球100W相当)



直管LEDランプ
Lファインecoシリーズ
リニューアルキット

※納入製品情報は納入当時のものです。現在はお取扱のない(後継機種に切替わっている)製品もございますのでご了承ください。



MILIE works 9 Factory 埼玉県熊谷市

株式会社ヴァレオジャパン 江南工場

施主 | 株式会社ヴァレオジャパン
施工 | 三菱電機システムサービス株式会社

LED照明へのリニューアルで省エネ、省メンテナンス。施工もスムーズに完了

株式会社ヴァレオジャパンは、空調システム、コンプレッサなどの自動車関連システム及び部品の製造販売を行うグローバルな自動車部品サプライヤーです。全社的な省エネ、CO_2削減の取り組みの一環として、LED照明が導入されました。工場の天井には110形のLEDライトユニット形ベースライト「Mysシリーズ」の笠付タイプを、事務所エリアには40形の「Mysシリーズ」逆富士タイプを主に設置しました。従来、使用していた蛍光灯器具同等の製品に取り替えましたが、全体的に明るい雰囲気になりました。LED化により消費電力は約半減、長寿命なので高天井のランプ交換の手間も削減できています。約1600台もの器具をリニューアルしましたが、平日は工場が稼働しているため、工事は休日のみでしたが、「Mysシリーズ」の優れた施工性もあり、短期間で作業が完了しました。今後のさらなるLED照明リニューアルへの布石となっています。





主なご採用器具



LEDライトユニット形ベースライト
Mysシリーズ
直付形笠付タイプ プルスイッチ付
(FLR110形×2相当)



LEDライトユニット形ベースライト
Mysシリーズ
直付形逆富士タイプ プルスイッチ付
(FLR40形×2相当)

※納入製品情報は納入当時のものです。現在はお取扱のない(後継機種に切替わっている)製品もございますのでご了承ください。

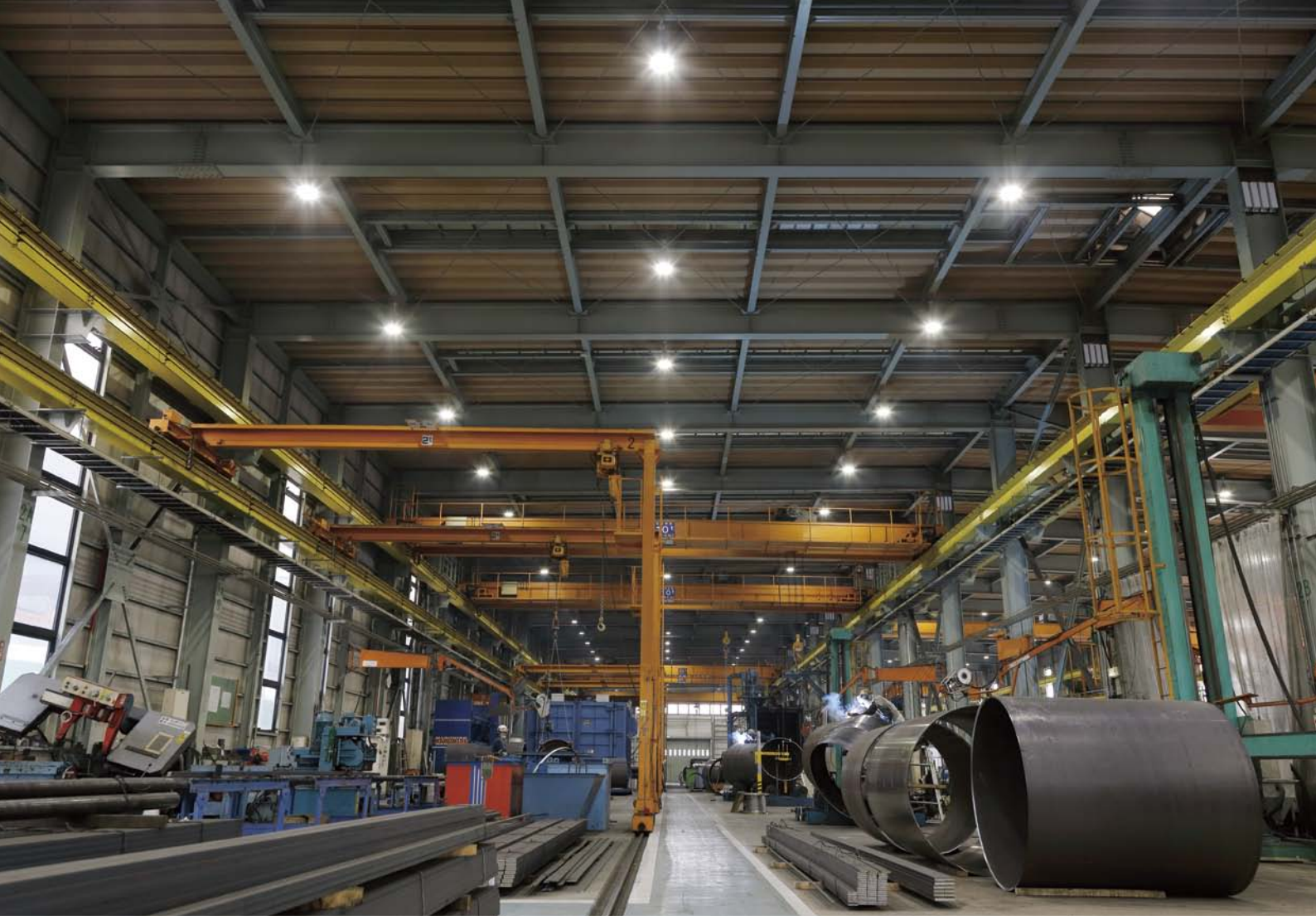

MILIE works 10 Factory 新潟県阿賀野市

水島鉄工株式会社 本社・工場

施主 | 水島鉄工株式会社

LED高天井用照明により 工場のランニングコストとメンテナンスコストを大幅削減

新潟県の北東部京ヶ瀬工業団地内に立地する水島鉄工は、水道橋・ガス管橋・道路情報施設鋼構造物などの開発、製造加工を手掛ける100年以上の歴史ある企業です。環境保護に対する意識も高く、工場内照明のLED化に踏み切りました。
工場の天井には、水銀灯に替えLED高天井用ベースライト「GTシリーズ」軽量タイプ（電源別置形）が導入され、ランニングコスト、メンテナンスコストの大幅削減が実現しました。点灯後も即時照度アップ、水銀灯に比べて飛躍的に明るさが向上し、工場内作業の安全性だけでなく手元の図面などの視認性もアップ、タスクライトが不要になりました。さらに演色性も改善、屋外における自然光下の色調チェックを工場内で行えるようになりました。「GTシリーズ」軽量タイプは、従来製品に対し大幅に器具質量を削減、施工性に優れており短期間で工事は完了しました。また、オフィス内にはLEDライトユニット形ベースライト「Myシリーズ」を導入、明るくスマートな執務空間を実現しています。

主なご採用器具



LED高天井用ベースライト
GTシリーズ 軽量タイプ
クラス1500
（水銀ランプ 400W相当）

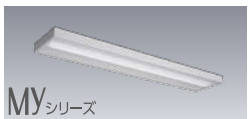

LEDライトユニット形ベースライト
Myシリーズ 直付形 下面開放タイプ
（FHF32形×2相当）





※納入製品情報は納入当時のものです。現在はお取扱のない（後継機種に切替わっている）製品もございますのでご了承ください。



MILIE works 11 School 群馬県前橋市

群馬県美容学園

施主 | 学校法人群馬県美容学園
設計・施工 | 三菱電機ビルテクノサービス株式会社

スマートなLED照明器具ですっきり洗練された空間を演出

群馬県美容学園は、ヘア、エステ、ブライダルなど将来、美容ビジネス業界で活躍する学生が多数学ぶ北関東有数の美容学園です。学園では、消費電力の削減に抜本的な解決策が求められ、照明のLED化が進められました。特殊な照明を除き、全てLED化することにより交換後の4ヶ月間の消費電力は、20～30%削減しました。主に教室に採用されたLEDライトユニット形ベースライト「Myシリーズ」は、従来の直管蛍光灯器具に比べ、省エネであると共にデザイン性にも優れておりスマートな光のラインによりすっきりした天井面を実現しています。「Myシリーズ」は、施工性にも優れており、2000台以上の器具の交換も授業を妨げない夏季休暇の間に完了させました。また、各種行事で使用する新館のホールにはLED高天井用ベースライト「GTシリーズ」を導入、省エネに加え、大幅な長寿命化によりメンテナンスコストの削減も図っています。省エネと共に快適な明るさを実現、教育環境の向上に寄与しています。

主なご採用器具



LEDライトユニット形ベースライト
Myシリーズ 埋込形220幅
（FHF32形×2相当）



LED高天井用ベースライト
GTシリーズ クラス3000
（水銀ランプ700W相当）





※納入製品情報は納入当時のものです。現在はお取扱のない（後継機種に切替わっている）製品もございますのでご了承ください。

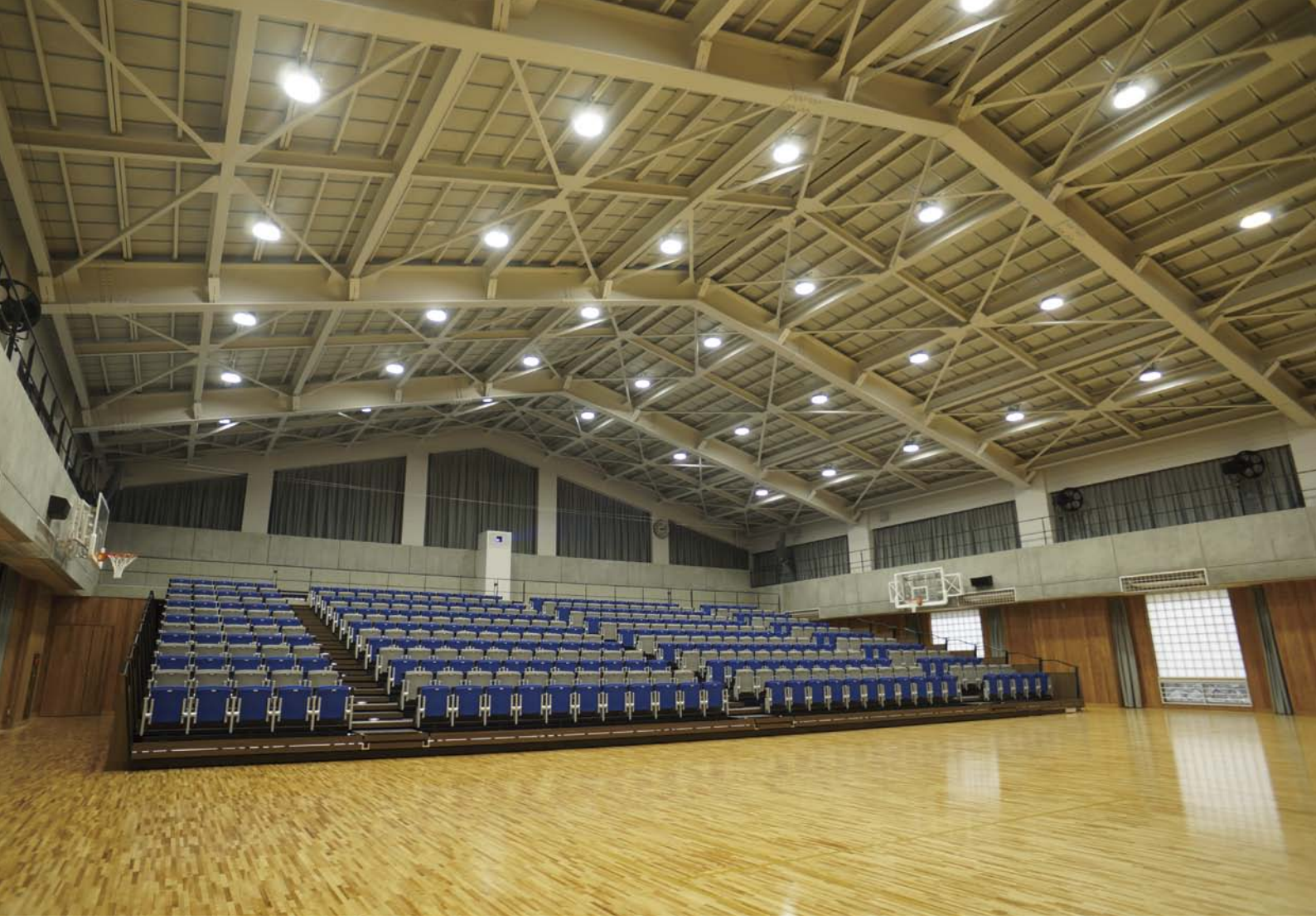

MILIE works 12 School 京都府京都市

東山中学・高等学校

施主 | 学校法人佛教教育学園
設計 | 株式会社佐藤総合計画
施工 | 西松・岡野共同企業体

LED照明の導入による環境配慮形の新講堂、校舎

東山中学・高等学校は、明治元年（1868年）、京都でも屈指の観光の名所である東山に立地する140年あまりの歴史を刻んできた伝統ある学校ですが、この度、新講堂と南館校舎が建設されました。新講堂のステージにはハイスペックなプロジェクターと巨大スクリーンが設置され、全自動「ロールバックチェアシステム」も完備しています。新講堂の照明には、メタルハライドランプ400W器具同等のLED高天井用ベースライト「GTシリーズ」を採用、大幅な省エネと長寿命化による省メンテナンスを実現するとともに、床面は平均照度700lxの十分な明るさを確保しています。さらに非常時の100V電源にも対応しています。また、南館校舎の教室には安全性に配慮したL形ピン口金GX16t-5に対応した直管LEDランプ搭載ベースライト「Lファインeco」を採用、蛍光灯器具に比べて大幅な省エネ、長寿命を実現しています。自然光も活用し、明るく広々とした勉学に集中できる環境となっています。





主なご採用器具



LED高天井用ベースライト
GTシリーズ クラス2000
（メタルハライドランプ400W相当）



直管LEDランプ搭載ベースライト
直付形 LDL40×2
（FHF32形×2相当）

※納入製品情報は納入当時のものです。現在はお取扱のない（後継機種に切替わっている）製品もございますのでご了承ください。

阿南市役所

新庁舎へのLED照明導入により明るく快適な空間を実現

徳島県東部に位置する阿南市役所では、新庁舎の事務所フロアに特注吊下げ器具を、ロビーに特注集光形ダウンライトを導入、省エネで落ち着いた空間を作っています。



LED吊下げベース照明
（特注品）



LED集光器具
（特注品）







株式会社トーショー

省エネ、省メンテナンスを実現したオフィス

病院、調剤薬局の設備・機器の製造販売会社のトーショーでは、本社新社屋建設に伴い、LED照明を導入。省エネ、省メンテナンスなオフィスとなっています。



LEDグリッド天井用照明
クラス350



LEDダウンライト
クラス350
（FHT42形×2相当）



LED電球 スパイクスポット



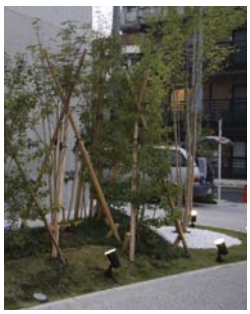



※納入製品情報は納入当時のものです。現在はお取扱のない（後継機種に切替わっている）製品もございますのでご了承ください。

中日新聞印刷株式会社 辻町工場

段調光機能も利用してさらに消費電力削減

地球環境配慮の理念のもとLED照明が導入されました。段調光機能により70%に出力を落し、快適かつ環境に配慮した空間になっています。

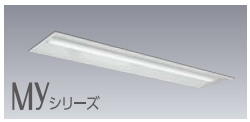

LEDライトユニット形ベースライト
Myシリーズ 埋込形300幅
（FLR40形×2相当）





日本生命保険相互会社 東館

配光制御により執務室の視覚的明るさ感を向上

オフィス執務室に従来器具とはまったく異なるレンズによる配光制御を行う小形LED器具を設置。天井面の輝度を高めることによって視覚的な明るさ感を高めた空間を実現しました。



小形LEDダウンライト
（特注品）

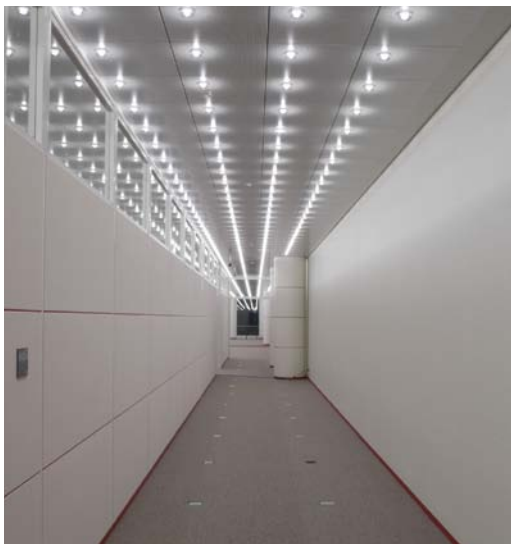



※納入製品情報は納入当時のものです。現在はお取扱のない（後継機種に切替わっている）製品もございますのでご了承ください。

ASBEE
イオンモール広島祇園店

明るく効果的な商品照明と省エネを両立

バラエティ豊富にブランドを扱うシューズ専門店「ASBEE」では、高出力なベースダウンライトを中心に高彩度照明「彩明」も使用、効果的な商品照明と省エネを両立しています。



高彩度LED照明 彩明
ユニバーサルダウンライト
クラス300（HID70W相当）



LEDダウンライト
クラス900
（HID150W・FHT42形×4相当）



直管LEDランプ搭載ベースライト
直付形 LDL40×1
（FLR40形×1相当）





KATHARINE HAMNETT
三井アウトレットパーク北陸小矢部店

環境に配慮したLED照明で効果的な店舗空間を実現

イギリス発のメンズ、レディースファッションの専門店である「KATHARINE HAMNETT」では、環境配慮の観点から店舗照明にLEDを積極的に取り入れています。

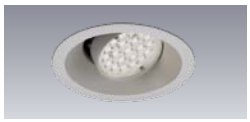

LEDユニバーサルダウンライト
クラス300
（HID70W相当）

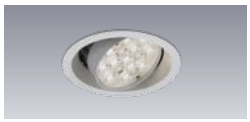

LEDユニバーサルダウンライト
クラス250
（HID70W相当）





※納入製品情報は納入当時のものです。現在はお取扱のない（後継機種に切替わっている）製品もございますのでご了承ください。

BRANSHES
イオンモール福岡店

メリハリのあるLED照明でナチュラルな空間を実現

ユーロテイストの子供服の専門店「BRANSHES」は、落ち着いた空間としつつ商品にも十分な明るさを確保した自然な照明空間となりました。



LEDダウンライト
クラス350
（FHT42形×2相当）

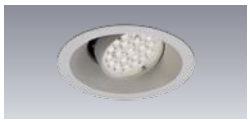

LEDユニバーサルダウンライト
クラス350
（HID70W相当）



LEDスポットライト
クラス200
（HID35W相当）





ILS
札幌ステラプレイス店

電球色LED照明により落ち着きのある店舗を実現

ILSは、男性向けバッグ、ベルト、雑貨などを提案するセレクトショップです。電球色のLED照明を導入することで雰囲気ある落ち着いた店舗空間としています。



LEDダウンライト
クラス200
（FHT42形相当）



LEDスポットライト
クラス200
（HID35W相当）



LEDユニバーサルダウンライト
クラス300
（HID70W相当）





※納入製品情報は納入当時のものです。現在はお取扱のない（後継機種に切替わっている）製品もございますのでご了承ください。

東海旅客鉄道株式会社
掛川駅

LED照明により省エネ化した歴史ある木造駅舎

築後80余年、歴史のあるこの駅舎は、耐震改修を施したのち意匠保存されることになりました。照明についてもメンテナンスおよび省エネの観点からコンコース・事務室などにLED照明を採用しました。



直付形LEDライン照明
クラス600
(FHF32形×2相当)



LEDシーリング 屋外用
クラス100
(FHT24形、白熱電球100W相当)



LEDブラケット
クラス200
(FHT42形、白熱電球200W相当)





京王電鉄株式会社
吉祥寺駅

人々が行き交うターミナル駅におけるLED演出照明

井の頭線のターミナル駅である吉祥寺駅は、駅ビルと共に開業した新コンコースの光天井に演出用ラインLED照明を設置し、時間、季節による光の演出を行っています。



直付形LEDライン照明
色温度可変ユニット＋
RGBユニット(特注品)

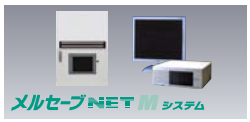

照明制御システム
メルセーブNET Mシステム

※特注品の画像はイメージです。

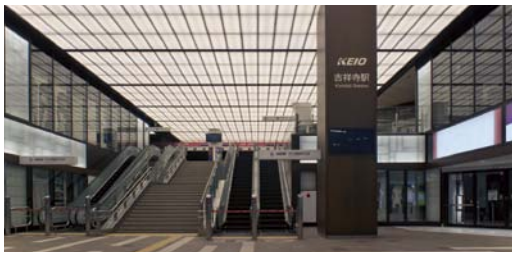





建築設計：株式会社 日建設計
照明設計：LIGHTDESIGN INC.

※納入製品情報は納入当時のものです。現在はお取扱のない(後継機種に切替わっている)製品もございますのでご了承ください。

東京都立石神井高等学校

行事ごとに適切な照明を可能にするLED高天井用照明

体育館の改修に伴い400Wメタルハライドランプに替えて「GTシリーズ」を導入、大幅な省エネを図りました。細かな回路分けにより様々な行事に効率的、効果的な運用が可能になりました。



LED高天井用ベースライト
GTシリーズ
クラス2000
（メタルハイドランプ400W相当）

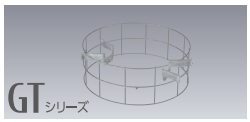

LED高天井用ベースライト
GTシリーズ
全体ガード



全体ガード組合せ時

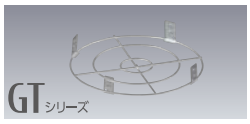

LED高天井用ベースライト
GTシリーズ
下面ガード





MILIE works 24 University / Hospital 石川県金沢市

金沢医科大学
金沢医科大学病院

病院における明るく、快適なLED照明

金沢医科大学、金沢医科大学病院はLED照明へのリニューアルを行いました。選定にあたっては、省エネ、長寿命に加え光色やちらつき等の観点からも精査が行われました。

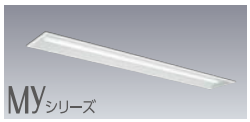

LEDライトユニット形ベースライト
Myシリーズ埋込形190幅
（FLR40形×2相当）



LEDダウンライト
クラス60
（白熱電球60W相当）

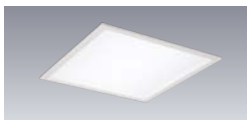

LEDスクエアライト
クラス750
（FHP45形×3相当）







※納入製品情報は納入当時のものです。現在はお取扱のない（後継機種に切替わっている）製品もございますのでご了承ください。

アイシン・エィ・ダブリュ株式会社 岡崎東工場

油煙対策を施した工場向けLED照明

オートマチックトランスミッションの専門メーカーであるアイシン・エィ・ダブリュでは、工場の拡張に合わせ油煙対策を施した「Myシリーズ」の特注品を導入しました。蛍光灯器具に比べ大幅な省エネになっています。

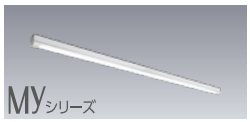

LEDライトユニット形ベースライト
Myシリーズ 直付形トラフタイプ
（油煙対策特注品）

※特注品の画像はイメージです。





株式会社イシダ 滋賀事業所

LED照明により省エネ性とブランド力を向上

業務用機器メーカーのイシダでは新工場にデザイン性と施工性に優れた「Myシリーズ」を導入、省エネとブランド力の向上に貢献しています。



LEDライトユニット形ベースライト
Myシリーズ 直付形トラフタイプ
（FLR40形×2相当）





※納入製品情報は納入当時のものです。現在はお取扱のない（後継機種に切替わっている）製品もございますのでご了承ください。

MILIE works 27 Factory 岐阜県大垣市

株式会社丸順 養老工場

自動調光システムと高天井用照明を組合せて効率的な照明を実現

丸順は、自動車用プレス部品メーカーで、工場の高天井用照明に「GTシリーズ」軽量タイプを導入しました。ローカル自動調光システム「MILCO.S」との組合せで効率的な照明システムとなっています。



LED高天井用ベースライト
GTシリーズ
軽量タイプ クラス1500
（水銀ランプ400W相当）



ローカル自動調光システム
MILCO.S





MILIE works 28 Warehouse 愛知県豊川市

豊成物流センター

施工にも優れたLED軽量高天井用照明を導入

交通の要衝、東三河の豊川市に位置する豊成物流センターでは、省エネ、省メンテナンスを目的に倉庫、事務所内の照明をLEDにリニューアルしました。施工もスムーズに進みました。



LED高天井用ベースライト
GTシリーズ
軽量タイプ クラス1500
（水銀ランプ400W相当）



LEDライトユニット形ベースライト
Myシリーズ 直付形230幅
（FHF32形×1相当）

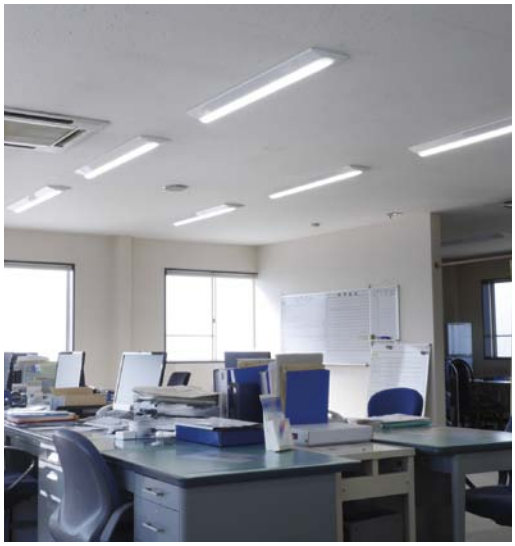



※納入製品情報は納入当時のものです。現在はお取扱のない（後継機種に切替わっている）製品もございますのでご了承ください。

ローカル自動調光システム

MILCO.S［ワイヤレスタイプ］



LEDライトユニット形ベースライトMYシリーズ＋無線調光ユニットで シンプルで低コストのワイヤレス調光システムを実現。

Myシリーズ40形・110形一本化ライトユニット 固定出力段調光タイプ（AHTN）の電源部に、デジタルインターフェースDiを搭載。
同インターフェースに別売の無線調光ユニット（後付）を取付けることにより、MILCO.S［ワイヤレスタイプ］と適合します。

※ローカル自動調光システムMILCO.S［ワイヤレスタイプ］の詳細についてはP.643をご覧ください。

Myシリーズ 固定出力段調光タイプ（40形・110形一本化） ＋ **無線調光ユニット** ➡ **MILCO.S［ワイヤレスタイプ］適合機種**

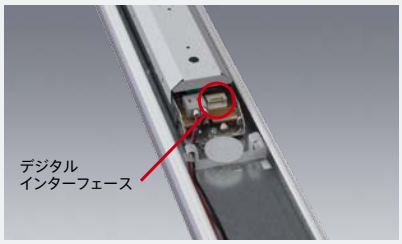

ライトユニット裏側

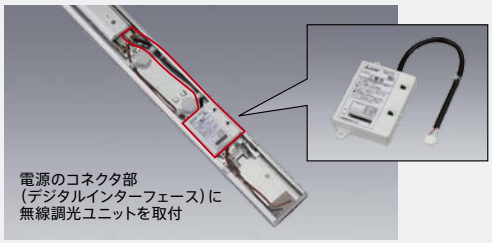

※110形一本化ライトユニットには無線調光ユニットが2つ必要です。

コントローラと照明器具間が無線なので
調光信号線工事が不要！



（完成例）

■Myシリーズ適合器具本体

	直付形											埋込形									
	150幅※1		230幅		トラフタイプ		笠付タイプ		下面開放	学校用	ウォール ウォッシャ	コーナー灯	100幅	150幅		190幅		220幅		220幅（チャンネル回避形）	300幅	
	ブルスイッチ		ブルスイッチ		ブルスイッチ		ブルスイッチ							ブルスイッチ		ブルスイッチ		ブルスイッチ			ブルスイッチ	
40形	P.8	P.10	P.14	P.16	P.18	P.20	P.22	P.24	P.26	P.212	P.218	P.224	P.28	P.30	P.32	P.34	P.36	P.38	P.40	P.42	P.44	P.46
110形一本化	P.52	P.54	P.56	P.58	P.60	P.62	P.64	P.66	P.68	—	P.220	—	—	P.70	—	P.72	—	P.74	—	—	P.76	—

※1：全長1250リニューアルサイズ（40形）含む

■デジタルインターフェース搭載電源 Di

※本ライトユニットは、必ず専用器具本体と組合せてご使用ください。
※組合せについては器具本体の掲載ページをご確認ください。

40形ライトユニット※2

固定出力（AHTN）［70%段調光切替可能形］ Ra85※4/95

	明るさタイプ※5	形名		商品区分	納期区分	価格（税別）
一般タイプ	6,900lm	EL-LU47013D	AHTN	S	△	¥25,000
		EL-LU47013N	AHTN	S	○	
		EL-LU47013W	AHTN	S	△	
		EL-LU47013WW	AHTN	S	△	
		EL-LU47013L	AHTN	S	△	
	5,200lm	EL-LU45013D	AHTN	S	△	¥21,000
		EL-LU45013N	AHTN	S	○	
		EL-LU45013W	AHTN	S	△	
		EL-LU45013WW	AHTN	S	△	
		EL-LU45013L	AHTN	S	△	
	4,000lm	EL-LU44013N	AHTN	S	△	¥17,500
		EL-LU44013W	AHTN	S	△	
		EL-LU44013WW	AHTN	S	△	
		EL-LU44013L	AHTN	S	△	
	3,200lm	EL-LU43013N	AHTN	S	○	¥15,700
		EL-LU43013W	AHTN	S	△	
		EL-LU43013WW	AHTN	S	△	
		EL-LU43013L	AHTN	S	△	
	2,500lm	EL-LU42513D	AHTN	S	△	¥15,200
		EL-LU42513N	AHTN	S	○	
		EL-LU42513W	AHTN	S	△	
		EL-LU42513WW	AHTN	S	△	
		EL-LU42513L	AHTN	S	△	

固定出力（AHTN）［70%段調光切替可能形］ Ra85※4/95

	明るさタイプ※5	形名		商品区分	納期区分	価格（税別）
一般タイプ	2,000lm	EL-LU42013N	AHTN	S	△	¥13,700
		EL-LU42013W	AHTN	S	△	
		EL-LU42013WW	AHTN	S	△	
		EL-LU42013L	AHTN	S	△	
省電力タイプ	6,900lm	EL-LU47010D	AHTN	S	△	¥29,000
		EL-LU47010N	AHTN	S	△	
		EL-LU47010W	AHTN	S	△	
		EL-LU47010WW	AHTN	S	△	
	5,200lm	EL-LU45010D	AHTN	S	△	¥25,000
		EL-LU45010N	AHTN	S	△	
		EL-LU45010W	AHTN	S	△	
		EL-LU45010WW	AHTN	S	△	
		EL-LU45010L	AHTN	S	△	
高演色タイプ（Ra95）	6,900lm	EL-LU47017D	AHTN	S	△	¥28,000
		EL-LU47017N	AHTN	S	△	
		EL-LU47017W	AHTN	S	△	
		EL-LU47017WW	AHTN	S	△	
	5,200lm	EL-LU45017N	AHTN	S	△	¥24,000
		EL-LU45017W	AHTN	S	△	
		EL-LU45017WW	AHTN	S	△	
	4,000lm	EL-LU44017N	AHTN	S	△	¥20,500
		EL-LU44017W	AHTN	S	△	
		EL-LU44017WW	AHTN	S	△	

40形 全長1250本体用 長尺ライトユニット

固定出力（AHTN）［70%段調光切替可能形］ Ra85

	明るさタイプ※5	形名		商品区分	納期区分	価格（税別）
一般タイプ NEW	5,200lm	EL-LU5513N	AHTN	S	△	¥21,000
	4,000lm	EL-LU54013N	AHTN	S	△	¥17,500
	2,500lm	EL-LU52513N	AHTN	S	△	¥15,200
	2,000lm	EL-LU52013N	AHTN	S	△	¥13,700

110形一本化ライトユニット※3

固定出力（AHTN）［70%段調光切替可能形］ Ra85

	明るさタイプ※5	形名		商品区分	納期区分	価格（税別）
一般タイプ 一本化ライトユニット NEW	13,800lm	EL-LU91413N	AHTN	S	△	¥48,000
	10,400lm	EL-LU91013D	AHTN	S	△	¥40,500
		EL-LU91013N	AHTN	S	△	
		EL-LU91013W	AHTN	S	△	
		EL-LU91013WW	AHTN	S	△	
	6,400lm	EL-LU96513N	AHTN	S	△	¥29,500
	5,000lm	EL-LU95013N	AHTN	S	△	¥25,500
		EL-LU95013W	AHTN	S	△	
		EL-LU95013WW	AHTN	S	△	
省電力タイプ 一本化ライトユニット NEW	13,400lm	EL-LU91410D	AHTN	S	△	¥56,000
		EL-LU91410N	AHTN	S	△	
		EL-LU91410W	AHTN	S	△	
		EL-LU91410WW	AHTN	S	△	
	10,000lm	EL-LU91010N	AHTN	S	△	¥48,500
		EL-LU91010W	AHTN	S	△	
		EL-LU91010WW	AHTN	S	△	

※2：40形グレアカット、集光、電磁波低減用、防水形のライトユニットは無線調光ユニットを装着できません。
※3：110形一本化ライトユニットは電源を2台使用しているため、無線調光ユニットは2個必要となります。
※：20形ライトユニットはデジタルインターフェース電源を搭載しておりません。

※4：高演色タイプ以外はRa85
※5：タイプの分類は5000K（昼白色）を基準にしております。色温度（光色）の違いで光束値が異なりますのでご注意ください。
※仕様、ご注意に関する詳細は、「納入仕様書」「取扱説明書」をご確認ください。

■：昼光色（6500K） ■：昼白色（5000K） □：白色（4000K）
□：温白色（3500K） ■：電球色（3000K）

NEW：2015年11・12月発売

LEDライトユニット形ベースライト Myシリーズの詳細は次ページ以降に掲載しています ➡

LEDライトユニット形ベースライト MYシリーズ

業務用

「照明器具・ランプの正しい使い方（安全上のご注意）」をA1～A40ページに掲載しておりますので、必ずご一読ください。

40形 直付形

▶ P.8

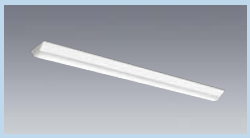



40形 埋込形

▶ P.28





110形 直付形

▶ P.52・78

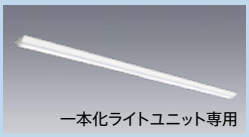





110形 埋込形

▶ P.70・96



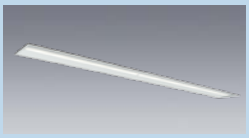

20形 直付形

▶ P.104

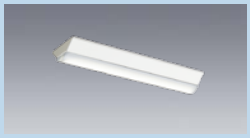



20形 埋込形

▶ P.113

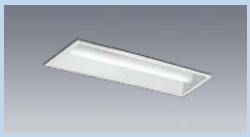



注：本章に記載の器具は業務用商品です。

※Mysシリーズパネルタイプ、用途別照明は下記ページに掲載しております。

LEDライトユニット形ベースライト MYシリーズ

パネルタイプ



▶ P.164～参照

用途別照明



▶ P.189～参照

用途別照明（防雨・防湿形・耐塩形）



▶ P.245～参照

01 BASE LIGHT

LEDライトユニット形ベースライト

Myシリーズ



MYシリーズ がさらに進化。

ライトユニット※の電源部にデジタルインターフェース Di を搭載。
調光システムの導入が後付で可能に。

※Myシリーズ40形・110形一本化ライトユニット 固定出力段調光タイプ(AHTN)
(40形グレアカット、集光、電磁波低減用、防水形を除く)
本文中では Di とアイコン表示されています。

POINT 1 調光システムの導入がさらにお手軽に

▶P.5

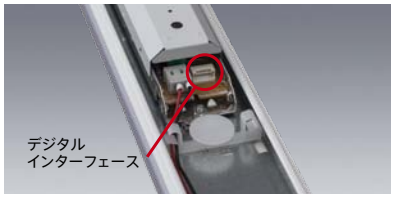

Di 固定出力段調光タイプ (40形・110形一本化) ＋ 無線調光ユニット(後付) ➡ 無線調光機能
＋ 信号調光ユニット(後付) ➡ 連続調光機能

Myシリーズ40形・110形一本化ライトユニット 固定出力段調光タイプ(AHTN)の電源部に、デジタルインターフェース Di を搭載。同インターフェースに無線調光ユニットや信号調光ユニットを後付で取付けることにより、無線調光システム**MILCO.S [ワイヤレスタイプ]**や連続調光システムの導入が可能になります。

POINT 2 高効率・施工性アップのライトユニット

▶P.3

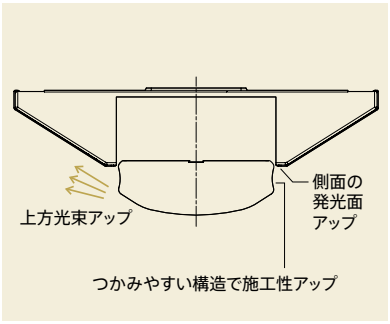

■ 効率の進化

省電力タイプでは**173.4lm/W**※1、一般タイプでは**155.6lm/W**※2の高効率を実現。

※1:40形 5,200lm 省電力タイプ 昼白色　直付形 逆富士タイプ150幅、230幅、トラフタイプ、埋込形220幅Cチャンネル回避形
※2:40形 5,200lm 一般タイプ 昼白色　直付形 逆富士タイプ150幅、230幅、トラフタイプ、埋込形220幅Cチャンネル回避形

■ 光の進化

カバー形状の改善により上方光束を3%→5%にアップ。本体とライトユニットの隙間に配慮し、側面の発光面をアップ。カバーの厚みを変更することにより発光面の均一化も実現。

■ 施工性の進化

側面にくぼみをつけ、つかみやすい構造に改善。

POINT 3 さらにシームレスな光※を追求した新ライトユニット

※一般／省電力タイプにおいて


トラフ形正面


連結点灯横側イメージ:

間接光でつなぎ目のない
光のライングラデーションを実現。
(直付形 逆富士タイプ150幅・トラフタイプ・笠付タイプ)

■ 40形 全長1250本体用 長尺ライトユニット

▶P.12～15


従来品

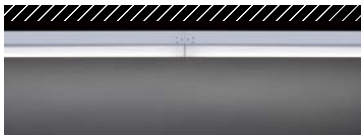
新商品(連結点灯横側イメージ)

全長1250mmの器具本体において、
既設リニューアルの交換時もシームレスな光を実現。

■ 110形 一本化ライトユニット

▶P.52～


従来品


新商品(点灯横側イメージ)

110形ライトユニットの一本化により
つなぎ目のないシームレスな光を実現。

POINT 4 多彩なバリエーション

▶P.6・7

■ 173.4lm/W※の高効率と最大55％の消費電力削減でランニングコストを大幅に削減

※40形 5,200lm 省電力タイプ 昼白色　直付形150幅、230幅、トラフタイプ、埋込形220幅Cチャンネル回避形

直管蛍光ランプ照明器具との比較

［40形 5,200lm］
FHF32形×2
定格出力相当

	FHF32(定格出力)×2灯 逆富士形器具	Myシリーズ 40形 5,200lm 省電力タイプ	Myシリーズ 40形 5,200lm 一般タイプ	
平均照度(lx)	783	848	848	ほぼ同等
台数(台)	40	40	40	―
消費電力/台(W)	65	29.4	33.4	約55%削減 (約49%)
年間消費電力(kWh/年)	7,800	3,528	4,008	
年間電力料金(円)	210,600	95,256	108,216	115,344円 コストダウン (102,384円)
光源寿命(時間)	12,000	40,000	40,000	約3.3倍
年間ランプ交換本数(本)	20	0	0	―
年間ランプ費用(円)	33,600	0	0	―
ランニングコスト計(円)	244,200	95,256	108,216	約61%削減 (約56%)

※(　)内は一般タイプとの比較値

イニシャルコスト+ランニングコスト比較(1台)　※希望小売価格換算

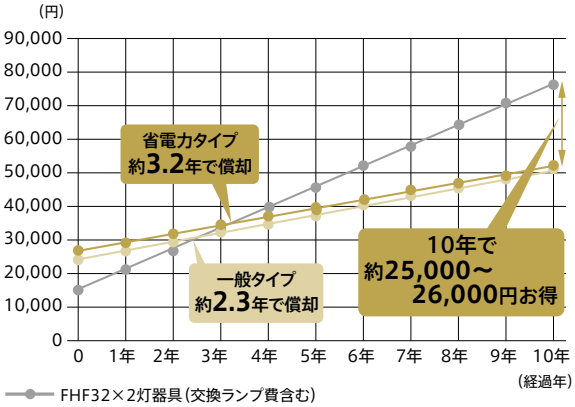

- FHF32×2灯器具(交換ランプ費含む)
  (KV4382EF LVPN(FHF) 消費電力65W 希望小売価格15,860円(税別))
- Myシリーズ 40形 5,200lm 省電力タイプ
  (MY-V450100/N AHTN 消費電力29.4W 希望小売価格27,800円(税別))
- Myシリーズ 40形 5,200lm 一般タイプ
  (MY-V450130/N AHTN 消費電力33.4W 希望小売価格23,800円(税別))

〈比較条件〉・年間点灯時間:3,000時間　・電気料金:27円/kWh(税込)※
・蛍光灯器具には交換ランプ費用(税別)を含む　※新電力料金目安単価

FHF32形(定格出力)×2灯

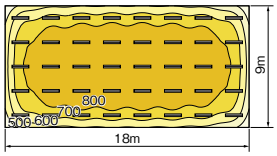

Myシリーズ 40形 5,200lm

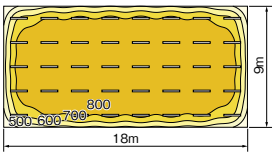

〈計算条件〉
・当社FHF32(定格出力)×2灯器具(KV4382EF LVPN(FHF))との比較
・保守率:FHF32形(定格出力)×2灯用 0.69　LEDベースライト 0.81(光束維持率85％)
〈共通計算条件〉
・天井高:2.7m　・反射率:天井70% 壁30% 床10%
・机上面(床上0.75m)での水平面照度　・年間点灯時間:3,000時間
・電気料金:27円/kWh(税込)※　※新電力料金目安単価
・交換ランプ費用は税別

照度
■ : 800lx 以上
■ : 700lx 以上
□ : 600lx 以上
□ : 500lx 以上
□ : 500lx 以下

消費電力比較

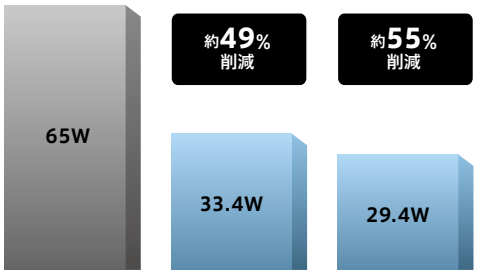

蛍光灯器具 FHF32形×2 (定格出力)
Myシリーズ 40形 5,200lm 一般タイプ
Myシリーズ 40形 5,200lm 省電力タイプ

曲面形状に広がる柔らかな光で空間全体をつつみます



従来品
直管蛍光ランプ 逆富士形器具
(FHF32形×2 定格出力相当)

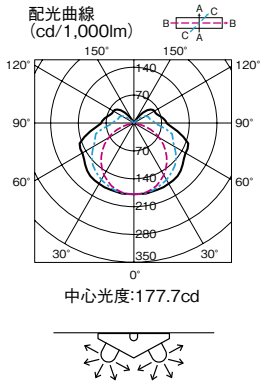

中心光度:177.7cd



Myシリーズ
40形 5,200lm
(FHF32形×2 定格出力相当)

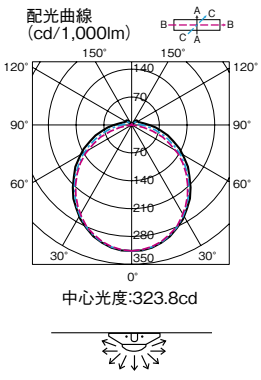

中心光度:323.8cd

01 BASE LIGHT LEDライトユニット形ベースライト

Myシリーズ

■ 独自設計のクイックバネ方式でライトユニットをすばやく装着※

※防雨・防湿形／防雨・防湿・耐塩形を除く

三菱ならではのこだわりの施工方法

こだわり❶

ライトユニットを3ステップで
すばやく簡単に取り付け。

こだわり❷

正面からの取付だから、本体とライトユニットの間に
指を挟む心配なし。さらにバネや本体のエッジを
なめらかにしたフルラウンド材を採用。

こだわり❸

ライトユニットの取り外しを
繰り返しても取り付け性の落ちない
耐久性の強いバネを採用。





❶ 器具本体のクイックバネ（2カ所）※を
ライトユニット裏側のバネ取付金具に付ける
※20形器具本体は1カ所
※110形一本化ライトユニット専用器具本体は3カ所

110形一本化ライトユニット専用器具本体
（直付形 逆富士タイプ150幅の場合）



■ 器具本体の進化：施工性の向上

■送り配線のしやすさに配慮し、施工性を向上

コネクタ配線を改善して
ライトユニット装着時の
ハーネス挟み込みを防止。

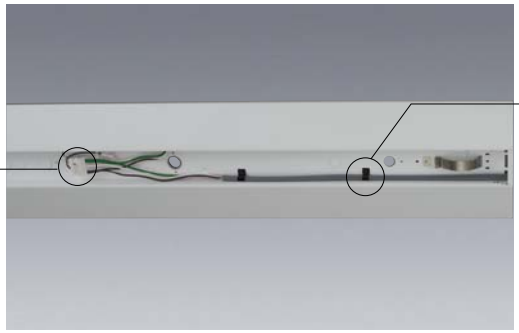

■送り配線クリップを追加
電源用の内部スペースを広く確保できます。



■連結取付時の施工性を改善（逆富士タイプのみ）

■側面の長穴（電源用）を1カ所から
4カ所に増設
さまざまな電源線の引込みに対応します。

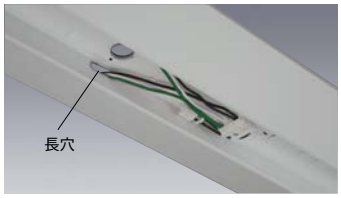

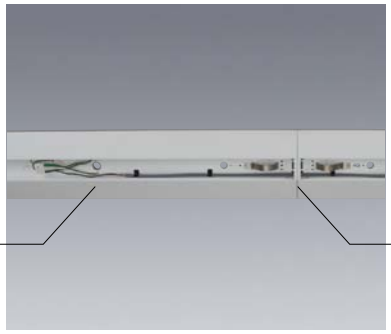

■端板に台形ノックアウトを追加
連結取付時の器具内送りを直線で配線で
きます。

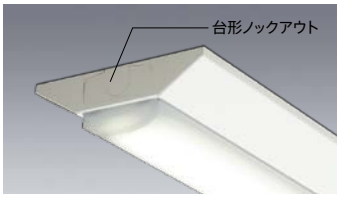

■ 固定出力(AHTN/ACTN)と連続調光(AHZ)の2タイプをご用意※

※高演色ライトユニット、電磁波低減用、人感センサ付、黒板灯、防雨・防湿形を除く

固定出力(AHTN):デジタルインターフェース Di に対応。後付オプションで調光システムの導入が可能に

Di 固定出力段調光タイプ※1
(40形・110形一本化)



※1:40形グレアカット、集光、電磁波低減用、防水形を除く

＋ 無線調光ユニット(後付)
SC0500(40形用)/SC0510(110形一本化用)
➡ 無線調光機能
MILCO.S[ワイヤレスタイプ]対応

＋ 信号調光ユニット(後付)※2
SC0600(40形用)
➡ 連続調光機能
[信号制御:5~100%調光]

※2:110形ではご使用できません

■無線調光機能 MILCO.S[ワイヤレスタイプ]対応

調光信号不要のらくらく施工。昼光利用やスケジュール機能で、さらに省エネ。快適に。

※ローカル自動調光システムMILCO.S[ワイヤレスタイプ]の詳細についてはP.643をご覧ください。

■連続調光機能

信号調光ユニットを接続することで、5~100%の連続調光機能を実現。40形2,500lm、2,000lmライトユニットなど、初期照度補正付連続調光タイプ(AHZ)がないライトユニットでも後付で調光対応が可能になります。

固定出力(AHTN/ACTN):段調光機能を搭載

固定出力器具はあとから明るさを約70%(節電モード)に落とすことができる段調光機能を搭載。(壁スイッチ4回切替えで実行)用途変更で照度を落とす場合などに柔軟に対応します。

40形 5,200lm 一般タイプ

100%出力時(出荷時) 平均照度700lx

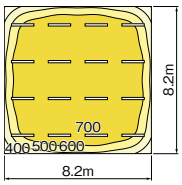

定格光束:5,200lm
定格消費電力:33.4W
固有エネルギー消費効率:155.6lm/W

明るさをおさえて さらに 約30%節電

約70%出力切替時 平均照度500lx

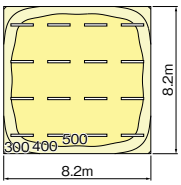

定格光束:3,740lm
定格消費電力:23.3W
固有エネルギー消費効率:160.5lm/W

〈計算条件〉
・天井高:2.85m
・机上面高:床上0.8m
・反射率:天井70% 壁50% 床10%

段調光機能について

100%⇔約70%の出力切替は、壁スイッチのON/OFF操作(4回)で行います。(出荷時は100%出力)詳しくは納入仕様書を参照ください。

〈出力切替方法〉

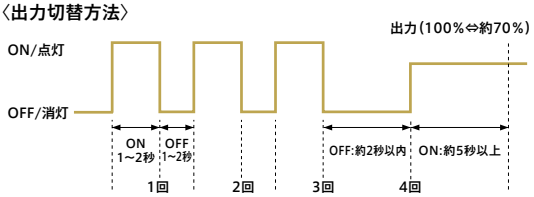

連続調光(AHZ):初期照度補正機能付を標準装備

連続調光器具は初期照度補正機能付き。自動調光システムMILCO.Sと組合せて自動調光が可能です。

■連続調光機能

消灯・5~100%の調光で、思い通りの明るさを提供します。信号制御方式により、自動調光システムMILCO.Sや信号制御調光器との組合せが可能です。

自動調光システムMILCO.Sとの組合せ

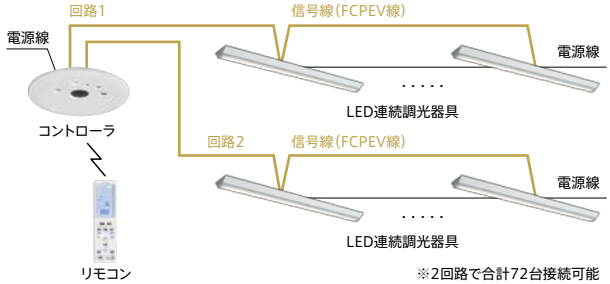

※2回路で合計72台接続可能

[使用例] [例1] 回路1・2:照度センサに連動
[例2] 回路1:窓際に設置した照度センサに連動し、昼光利用
回路2:点灯時間に応じた初期照度補正
[例3] 回路1・2:点灯時間に応じた初期照度補正

※ローカル自動調光システムMILCO.Sの詳細についてはP.648をご覧ください。

信号制御調光との組合せ

調光器と組合せて、シーンに必要な明かりを得ながら省エネを実現します。

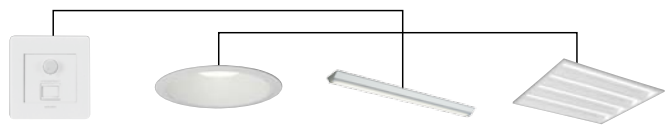

信号制御調光器
DEP2015A

LED連続調光器具
5~100%
(消灯する場合はスイッチでOFFにしてください)

※信号制御調光器の詳細についてはP.656をご覧ください。

■初期照度補正機能

器具導入初期の余分な明るさを抑える初期照度補正機能。
ランプ寿命までの設計照度を一定に保つことで消費電力を削減できます。

〈ご注意〉
本商品はライトユニットに電源を搭載しているため器具形状(開放形・埋込形等)の違いによる保守率の違いは考慮しておりません。出荷時約80%の設定となっております。

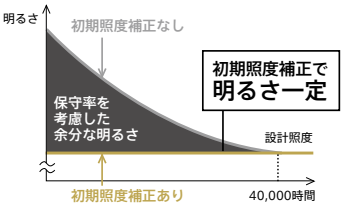

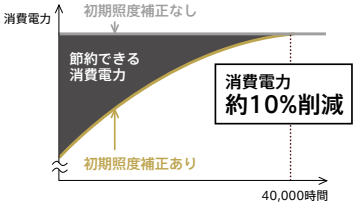

01 BASE LIGHT

LEDライトユニット形ベースライト

Myシリーズ

多彩な組合せ※が可能な器具本体・ライトユニットのラインアップ。

※一部組合せができない器具本体とライトユニットがございます。組合せについては器具本体の掲載ページをご確認ください。 ※パネルタイプのラインアップについてはP.162をご参照ください。
※防雨・防湿形／防雨・防湿・耐塩形のラインアップはP.192をご参照ください。

屋内用 器具本体

タイプ	直付形										埋込形						
	逆富士タイプ150幅	プルスイッチ	逆富士タイプ150幅 全長1250 (リニューアルサイズ)	逆富士タイプ230幅	プルスイッチ	トラフタイプ	プルスイッチ	笠付タイプ	プルスイッチ	下面開放	100幅	150幅	プルスイッチ	190幅	プルスイッチ	220幅	プルスイッチ
40形	P.8	P.10	P.12	P.14	P.16	P.18	P.20	P.22	P.24	P.26	P.28	P.30	P.32	P.34	P.36	P.38	P.40
110形一本化	P.52	P.54	–	P.56	P.58	P.60	P.62	P.64	P.66	P.68	–	P.70	–	P.72	–	P.74	–
110形	P.78	P.80	–	P.82	P.84	P.86	P.88	P.90	P.92	P.94	–	P.96	–	P.98	–	P.100	–
20形	P.104	P.105	–	P.106	P.107	P.108	P.109	P.110	P.111	P.112	P.113	P.114	–	P.115	–	P.116	P.117

屋内用 ライトユニット

サイズ・明るさ・定格 ＼ タイプ				一般					一般 全長1250				
				6500K	5000K	4000K	3500K	3000K	6500K	5000K	4000K	3500K	3000K
40形	6,900lm	FHF32形×2灯 高出力相当	AH TN (固定・段調光)	○	○	○	○	○					
			AHZ (連調・初期照度)	○	○	○	○	○					
	5,200lm	FHF32形×2灯 定格出力相当	AHTN (固定・段調光)	○	○	○	○	○	○	○	○	○	○
			AHZ (連調・初期照度)	○	○	○	○	○					
	4,000lm	FLR40形×2灯 相当	AHTN (固定・段調光)		○	○	○	○		○	○	○	○
			AHZ (連調・初期照度)		○	○	○	○					
	3,200lm	FHF32形×1灯 高出力相当	AHTN (固定・段調光)		○	○	○	○					
			AHZ (連調・初期照度)	○	○	○	○	○					
	2,500lm	FHF32形×1灯 定格出力相当	AHTN (固定・段調光)	○	○	○	○	○	○	○	○	○	○
	2,000lm	FLR40形×1灯 相当	AHTN (固定・段調光)		○	○	○	○		○	○	○	○
110形	13,800lm	FHF86形×2灯 定格出力相当	AHTN (固定・段調光)		○								
			AHZ (連調・初期照度)		○	○	○						
	10,400lm	FLR110形×2灯 相当	AHTN (固定・段調光)	○	○	○	○						
	6,400lm	FHF86形×1灯 定格出力相当	AHTN (固定・段調光)		○								
			AHZ (連調・初期照度)		○	○	○						
	5,000lm	FLR110形×1灯 相当	AHTN (固定・段調光)		○	○	○						
20形	3,200lm	FHF16形×2灯 高出力相当	AHZ (連調・初期照度)		○	○	○	○					
	1,600lm	FHF16形×1灯 高出力相当	AHTN (固定・段調光)	○	○	○	○	○					
			AHZ (連調・初期照度)		○	○	○	○					
	800lm	FLR20形×1灯 相当	AHTN (固定・段調光)		○	○	○	○					

組合せ形名の見方

器具本体形名 **EL-LHV41500** ＋ ライトユニット形名 **EL-LU45013N** AHTN

組合せ形名 **MY- V 4 50 1 30 / N AHTN**

器具本体の形状
- W：防雨・防湿形
- E：防雨・防湿・耐塩形（ステンレス製）
- V：直付形逆富士
- L：直付形トラフ
- H：直付形笠付
- X：直付形下面開放 スクールファイン
- N：直付形黒板灯 ウォールウォッシャ コーナー灯
- B：埋込形
- S：人感センサ付

大きさの区分
- 8：110形
- 9：110形 一本化
- 4：40形
- 5：40形 全長1250
- 2：20形

明るさタイプ
- 14：13,800lm
- 10：10,400lm
- 80：8,000lm
- 65：6,400lm
- 50：5,000lm
- 70：6,900lm
- 50：5,200lm
- 40：4,000lm
- 30：3,200lm
- 25：2,500lm
- 20：2,000lm
- 30：3,200lm
- 15：1,600lm
- 08：800lm

バージョン
- 0：14年モデル
- 1：15年モデル

ライトユニットタイプ
- 0：省電力
- 3：一般（電磁波低減用を含む）
- 4：集光
- 5：グレアカット
- 7：高演色
- S：プルスイッチ付

光源色
- D：昼光色（6500K）
- N：昼白色（5000K）
- W：白色（4000K）
- WW：温白色（3500K）
- L：電球色（3000K）
- M：色温度可変（5000K～3000K）

定格
- AHTN：高力率段調光形
- AHN：高力率固定出力
- AHZ：初期照度補正付連続調光（5～100%）
- ACTN：固定出力段調光形（電磁波低減用）

埋込形			人感センサ付タイプ					学校用［スクールファイン］	学校用［黒板灯］	ウォール ウォッシャ	コーナー灯
220幅 Cチャンネル 回避形	300幅	ブルスイッチ	逆富士タイプ 150幅	逆富士タイプ 230幅	トラフ タイプ	笠付 タイプ	埋込 220幅				
	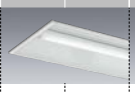		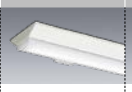	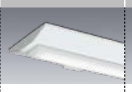	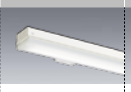		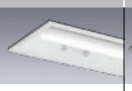	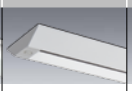	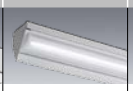	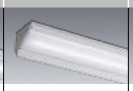	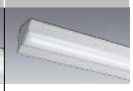
P.42	P.44	P.46	P.204	P.205	P.206	P.207	P.208	P.212	P.216	P.218	P.224
–	P.76	–	–	–	–	–	–	–	–	P.220	–
–	P.102	–	–	–	–	–	–	–	–	P.221	–
P.118	P.119	P.120	–	–	–	–	–	–	–	–	–

一般［色温度可変］	省電力					高演色（Ra95）				グレアカット	集光	電磁波低減用
5000K～3000K	6500K	5000K	4000K	3500K	3000K	6500K	5000K	4000K	3500K	5000K	5000K	5000K
	○	○	○	○		○	○	○	○	○	○	○※1
○	○	○	○	○								
	○	○	○	○	○		○	○	○	○	○	○※1
	○	○	○	○								
							○	○	○			
										○	○	○※1
	○	○	○	○								
		○	○	○								
		○	○	○								

※1：ACTN（固定出力段調光形）

空間用途に合わせて選べるライトユニット※

※一部組合せができない器具本体とライトユニットがございます。組合せについては器具本体の掲載ページをご確認ください。

高演色ライトユニット（6500K・5000K・4000K・3000K）



高演色Ra95で対象物を美しく、自然な色合いで再現します。
▶P.48

色温度可変ライトユニット（5000K～3000K）



時間帯やシーンに合わせて明るさ・色温度を自在にコントロールできます。
▶P.49

電磁波低減用ライトユニット



国際規格「CISPR」に適合した医療施設・半導体工場向けの低ノイズライトユニット。
▶P.50

40形 全長1250本体用長尺ライトユニット



全長1250mmの器具本体において、既設リニューアルの交換時もシームレスな光を実現。
▶P.12・14

110形一本化ライトユニット



110形ライトユニットの一本化によりつなぎ目のないシームレスな光を実現。
▶P.52～

01 BASE LIGHT LEDライトユニット形ベースライト

Myシリーズ 40形 直付形



直付形 逆富士タイプ 150幅

［共通仕様］
本体　：鋼板 白色仕上(高反射白色塗装)
ライトユニット：LED内蔵・電源ユニット内蔵
質量　：1.3kg(器具本体のみ)

適合部品　：**連結金具 REA48**　△¥880(税別)
　　：**ガード GAF49**　○¥7,900(税別)

※器具内送り配線をする場合はエコケーブルソフトタイプ(EM-EEF φ1.6)をご使用ください。

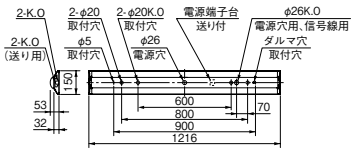

※取付ピッチ600mmの使用可否については組合せ形名の納入仕様書をご確認ください。

初期照度補正タイプ (AHZ)　光源寿命 40,000時間 (光束維持率85%)　5年保証

器具本体 **EL-LHV41500**　Ⓢ○ ¥2,800(税別)

昼白色 (5000K) Ra85/95		FHF32形高出力相当		FHF32形定格出力相当		FLR40形相当	
		6,900lm FHF32形×2灯 高出力相当	3,200lm FHF32形×1灯 高出力相当	5,200lm FHF32形×2灯 定格出力相当	2,500lm FHF32形×1灯 定格出力相当	4,000lm FLR40形×2灯 相当	2,000lm FLR40形×1灯 相当
一般タイプ (Ra85)	※1 固定出力	ライトユニット:**EL-LU47013N** AHTN Ⓢ○ ¥25,000(税別) **MY-V470130/N** AHTN 組合せ価格Ⓢ○ ¥27,800(税別) (6,900lm・44.7W・154.3lm/W)	ライトユニット:**EL-LU43013N** AHTN Ⓢ○ ¥15,700(税別) **MY-V430130/N** AHTN 組合せ価格Ⓢ○ ¥18,500(税別) (3,200lm・21.4W・149.5lm/W)	ライトユニット:**EL-LU45013N** AHTN Ⓢ○ ¥21,000(税別) **MY-V450130/N** AHTN 組合せ価格Ⓢ○ ¥23,800(税別) (5,200lm・33.4W・155.6lm/W)	ライトユニット:**EL-LU42513N** AHTN Ⓢ○ ¥15,200(税別) **MY-V425130/N** AHTN 組合せ価格Ⓢ○ ¥18,000(税別) (2,500lm・17.4W・143.6lm/W)	ライトユニット:**EL-LU44013N** AHTN Ⓢ△ ¥17,500(税別) **MY-V440130/N** AHTN 組合せ価格Ⓢ△ ¥20,300(税別) (4,000lm・25.6W・156.2lm/W)	ライトユニット:**EL-LU42013N** AHTN Ⓢ△ ¥13,700(税別) **MY-V420130/N** AHTN 組合せ価格Ⓢ△ ¥16,500(税別) (2,000lm・13.6W・147.0lm/W)
	※2 連続調光	ライトユニット:**EL-LU47013N** AHZ Ⓢ○ ¥28,000(税別) **MY-V470130/N** AHZ 組合せ価格Ⓢ○ ¥30,800(税別) (6,900lm・44.7W・154.3lm/W)	ライトユニット:**EL-LU43013N** AHZ Ⓢ○ ¥18,700(税別) **MY-V430130/N** AHZ 組合せ価格Ⓢ○ ¥21,500(税別) (3,200lm・21.4W・149.5lm/W)	ライトユニット:**EL-LU45013N** AHZ Ⓢ△ ¥24,000(税別) **MY-V450130/N** AHZ 組合せ価格Ⓢ△ ¥26,800(税別) (5,200lm・33.4W・155.6lm/W)		ライトユニット:**EL-LU44013N** AHZ Ⓢ△ ¥20,500(税別) **MY-V440130/N** AHZ 組合せ価格Ⓢ△ ¥23,300(税別) (4,000lm・25.6W・156.2lm/W)	
省電力タイプ (Ra85)	※1 固定出力	ライトユニット:**EL-LU47010N** AHTN Ⓢ△ ¥29,000(税別) **MY-V470100/N** AHTN 組合せ価格Ⓢ△ ¥31,800(税別) (6,900lm・41.4W・166.6lm/W)		ライトユニット:**EL-LU45010N** AHTN Ⓢ△ ¥25,000(税別) **MY-V450100/N** AHTN 組合せ価格Ⓢ△ ¥27,800(税別) (5,100lm・29.4W・173.4lm/W)			
	※2 連続調光	ライトユニット:**EL-LU47010N** AHZ Ⓢ△ ¥32,000(税別) **MY-V470100/N** AHZ 組合せ価格Ⓢ△ ¥34,800(税別) (6,900lm・41.4W・166.6lm/W)		ライトユニット:**EL-LU45010N** AHZ Ⓢ△ ¥28,000(税別) **MY-V450100/N** AHZ 組合せ価格Ⓢ△ ¥30,800(税別) (5,100lm・29.4W・173.4lm/W)			
高演色タイプ (Ra95)	※1 固定出力	ライトユニット:**EL-LU47017N** AHTN Ⓢ△ ¥28,000(税別) **MY-V470170/N** AHTN 組合せ価格Ⓢ△ ¥30,800(税別) (4,900lm・44.7W・109.6lm/W)		ライトユニット:**EL-LU45017N** AHTN Ⓢ△ ¥24,000(税別) **MY-V450170/N** AHTN 組合せ価格Ⓢ△ ¥26,800(税別) (3,710lm・33.4W・111.0lm/W)		ライトユニット:**EL-LU44017N** AHTN Ⓢ△ ¥20,500(税別) **MY-V440170/N** AHTN 組合せ価格Ⓢ△ ¥23,300(税別) (2,830lm・25.6W・110.5lm/W)	

※1：70％段調光切替可能形、デジタルインターフェース搭載電源
※2：初期照度補正付 連続調光［信号制御：5～100％］、信号線の器具内送り配線をする場合はエコケーブル(EM-FCPEE φ0.9)をご使用ください。

屋内用 適合部品［40形］

連結金具
REA48
△¥880(税別)
取付金具：鋼板 亜鉛メッキ仕上
質量　：0.1kg

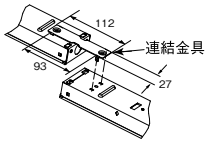

ガード
GAF49
○¥7,900(税別)
ガード　：鋼棒 白色仕上
取付金具：鋼板 亜鉛メッキ仕上
質量　：1.7kg
●ガード線径 φ3、φ4

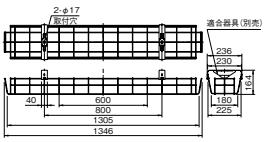

※ガードを取付けた場合、天井面と器具の間にすき間があきますのでご了承ください。

Di 後付オプション

無線調光ユニット
SC0500
制御 △¥3,000(税別)
消費電力：0.3W

信号調光ユニット
SC0600
制御 △¥3,000(税別)
消費電力：0.3W



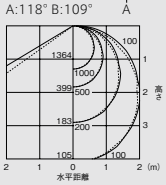

5,200lm 一般／省電力タイプ

A：電圧100～200V共用(100～242V共用)　HTN：高力率段調光形　CTN：固定出力段調光形　HZ：初期照度補正付5～100％連続調光　Ⓢ：LED施設
光源寿命アイコンについて：光束維持率記載なし＝70％　記載あり＝記載の値

組合せ形名一覧(40形 直付形 逆富士タイプ 150幅)

固定出力(AHTN/ACTN)［70%段調光切替可能形］ Ra85※3/95

	明るさタイプ※	ライトユニット 形名		価格(税別)	組合せ形名	商品区分	納期区分	組合せ価格(税別)	器具光束・定格消費電力・固有エネルギー消費効率
一般タイプ Di	6,900lm	EL-LU47013D	AHTN	￥25,000	MY-V470130/D AHTN	S	△	￥27,800	6,460lm・44.7W・144.5lm/W
		EL-LU47013N	AHTN		MY-V470130/N AHTN	S	○		6,900lm・44.7W・154.3lm/W
		EL-LU47013W	AHTN		MY-V470130/W AHTN	S	△		6,010lm・44.7W・134.4lm/W
		EL-LU47013WW	AHTN		MY-V470130/WW AHTN	S	△		5,860lm・44.7W・131.0lm/W
		EL-LU47013L	AHTN		MY-V470130/L AHTN	S	△		5,700lm・44.7W・127.5lm/W
	5,200lm	EL-LU45013D	AHTN	￥21,000	MY-V450130/D AHTN	S	△	￥23,800	4,920lm・33.4W・147.3lm/W
		EL-LU45013N	AHTN		MY-V450130/N AHTN	S	○		5,200lm・33.4W・155.6lm/W
		EL-LU45013W	AHTN		MY-V450130/W AHTN	S	△		4,550lm・33.4W・136.2lm/W
		EL-LU45013WW	AHTN		MY-V450130/WW AHTN	S	△		4,430lm・33.4W・132.6lm/W
		EL-LU45013L	AHTN		MY-V450130/L AHTN	S	△		4,310lm・33.4W・129.0lm/W
	4,000lm	EL-LU44013N	AHTN	￥17,500	MY-V440130/N AHTN	S	△	￥20,300	4,000lm・25.6W・156.2lm/W
		EL-LU44013W	AHTN		MY-V440130/W AHTN	S	△		3,500lm・25.6W・136.7lm/W
		EL-LU44013WW	AHTN		MY-V440130/WW AHTN	S	△		3,400lm・25.6W・132.8lm/W
		EL-LU44013L	AHTN		MY-V440130/L AHTN	S	△		3,300lm・25.6W・128.9lm/W
	3,200lm	EL-LU43013N	AHTN	￥15,700	MY-V430130/N AHTN	S	○	￥18,500	3,200lm・21.4W・149.5lm/W
		EL-LU43013W	AHTN		MY-V430130/W AHTN	S	△		2,850lm・21.4W・133.1lm/W
		EL-LU43013WW	AHTN		MY-V430130/WW AHTN	S	△		2,780lm・21.4W・129.9lm/W
		EL-LU43013L	AHTN		MY-V430130/L AHTN	S	△		2,700lm・21.4W・126.1lm/W
	2,500lm	EL-LU42513D	AHTN	￥15,200	MY-V425130/D AHTN	S	△	￥18,000	2,500lm・17.4W・143.6lm/W
		EL-LU42513N	AHTN		MY-V425130/N AHTN	S	○		2,500lm・17.4W・143.6lm/W
		EL-LU42513W	AHTN		MY-V425130/W AHTN	S	△		2,360lm・17.4W・135.6lm/W
		EL-LU42513WW	AHTN		MY-V425130/WW AHTN	S	△		2,300lm・17.4W・132.1lm/W
		EL-LU42513L	AHTN		MY-V425130/L AHTN	S	△		2,230lm・17.4W・128.1lm/W
	2,000lm	EL-LU42013N	AHTN	￥13,700	MY-V420130/N AHTN	S	△	￥16,500	2,000lm・13.6W・147.0lm/W
		EL-LU42013W	AHTN		MY-V420130/W AHTN	S	△		1,840lm・13.6W・135.2lm/W
		EL-LU42013WW	AHTN		MY-V420130/WW AHTN	S	△		1,800lm・13.6W・132.3lm/W
		EL-LU42013L	AHTN		MY-V420130/L AHTN	S	△		1,740lm・13.6W・127.9lm/W
省電力タイプ Di	6,900lm	EL-LU47010D	AHTN	￥29,000	MY-V470100/D AHTN	S	△	￥31,800	6,490lm・41.4W・156.7lm/W
		EL-LU47010N	AHTN		MY-V470100/N AHTN	S	△		6,900lm・41.4W・166.6lm/W
		EL-LU47010W	AHTN		MY-V470100/W AHTN	S	△		6,080lm・41.4W・146.8lm/W
		EL-LU47010WW	AHTN		MY-V470100/WW AHTN	S	△		5,920lm・41.4W・142.9lm/W
	5,200lm	EL-LU45010D	AHTN	￥25,000	MY-V450100/D AHTN	S	△	￥27,800	4,790lm・29.4W・162.9lm/W
		EL-LU45010N	AHTN		MY-V450100/N AHTN	S	△		5,100lm・29.4W・173.4lm/W
		EL-LU45010W	AHTN		MY-V450100/W AHTN	S	△		4,500lm・29.4W・153.0lm/W
		EL-LU45010WW	AHTN		MY-V450100/WW AHTN	S	△		4,400lm・29.4W・149.6lm/W
		EL-LU45010L	AHTN		MY-V450100/L AHTN	S	△		4,260lm・29.4W・144.8lm/W
高演色タイプ(Ra95) Di	6,900lm	EL-LU47017D	AHTN	￥28,000	MY-V470170/D AHTN	S	△	￥30,800	4,700lm・44.7W・105.1lm/W
		EL-LU47017N	AHTN		MY-V470170/N AHTN	S	△		4,900lm・44.7W・109.6lm/W
		EL-LU47017W	AHTN		MY-V470170/W AHTN	S	△		4,640lm・44.7W・103.8lm/W
		EL-LU47017WW	AHTN		MY-V470170/WW AHTN	S	△		4,480lm・44.7W・100.2lm/W
	5,200lm	EL-LU45017N	AHTN	￥24,000	MY-V450170/N AHTN	S	△	￥26,800	3,710lm・33.4W・111.0lm/W
		EL-LU45017W	AHTN		MY-V450170/W AHTN	S	△		3,500lm・33.4W・104.7lm/W
		EL-LU45017WW	AHTN		MY-V450170/WW AHTN	S	△		3,390lm・33.4W・101.4lm/W
	4,000lm	EL-LU44017N	AHTN	￥20,500	MY-V440170/N AHTN	S	△	￥23,300	2,830lm・25.6W・110.5lm/W
		EL-LU44017W	AHTN		MY-V440170/W AHTN	S	△		2,680lm・25.6W・104.6lm/W
		EL-LU44017WW	AHTN		MY-V440170/WW AHTN	S	△		2,600lm・25.6W・101.5lm/W
集光タイプ	6,900lm	EL-LU47014N	AHTN	￥29,000	MY-V470140/N AHTN	S	△	￥31,800	5,800lm・44.7W・129.7lm/W
	5,200lm	EL-LU45014N	AHTN	￥25,000	MY-V450140/N AHTN	S	△	￥27,800	4,800lm・35.9W・133.7lm/W
	3,200lm	EL-LU43014N	AHTN	￥19,700	MY-V430140/N AHTN	S	△	￥22,500	2,630lm・21.4W・122.8lm/W
グレアカットタイプ	6,900lm	EL-LU47015N	AHTN	￥29,000	MY-V470150/N AHTN	S	△	￥31,800	5,800lm・44.7W・129.7lm/W
	5,200lm	EL-LU45015N	AHTN	￥25,000	MY-V450150/N AHTN	S	△	￥27,800	4,380lm・33.4W・131.1lm/W
	3,200lm	EL-LU43015N	AHTN	￥19,700	MY-V430150/N AHTN	S	△	￥22,500	2,630lm・21.4W・122.8lm/W
電磁波低減用	6,900lm	EL-LU47013N	ACTN	￥36,500	MY-V470130/N ACTN	S	△	￥39,300	6,900lm・50.8W・135.8lm/W
	5,200lm	EL-LU45013N	ACTN	￥29,500	MY-V450130/N ACTN	S	△	￥32,300	5,200lm・38.1W・136.4lm/W
	3,200lm	EL-LU43013N	ACTN	￥27,200	MY-V430130/N ACTN	S	△	￥30,000	3,200lm・23.7W・135.0lm/W

連続調光(AHZ)［初期照度補正付 信号制御:5～100%］ Ra85

	明るさタイプ※	ライトユニット 形名		価格(税別)	組合せ形名	商品区分	納期区分	組合せ価格(税別)	器具光束・定格消費電力・固有エネルギー消費効率
一般タイプ	6,900lm	EL-LU47013D	AHZ	￥28,000	MY-V470130/D AHZ	S	△	￥30,800	6,460lm・44.7W・144.5lm/W
		EL-LU47013N	AHZ		MY-V470130/N AHZ	S	○		6,900lm・44.7W・154.3lm/W
		EL-LU47013W	AHZ		MY-V470130/W AHZ	S	△		6,010lm・44.7W・134.4lm/W
		EL-LU47013WW	AHZ		MY-V470130/WW AHZ	S	△		5,860lm・44.7W・131.0lm/W
		EL-LU47013L	AHZ		MY-V470130/L AHZ	S	△		5,700lm・44.7W・127.5lm/W
	5,200lm	EL-LU45013D	AHZ	￥24,000	MY-V450130/D AHZ	S	△	￥26,800	4,920lm・33.4W・147.3lm/W
		EL-LU45013N	AHZ		MY-V450130/N AHZ	S	△		5,200lm・33.4W・155.6lm/W
		EL-LU45013W	AHZ		MY-V450130/W AHZ	S	△		4,550lm・33.4W・136.2lm/W
		EL-LU45013WW	AHZ		MY-V450130/WW AHZ	S	△		4,430lm・33.4W・132.6lm/W
		EL-LU45013L	AHZ		MY-V450130/L AHZ	S	△		4,310lm・33.4W・129.0lm/W
	4,000lm	EL-LU44013N	AHZ	￥20,500	MY-V440130/N AHZ	S	△	￥23,300	4,000lm・25.6W・156.2lm/W
		EL-LU44013W	AHZ		MY-V440130/W AHZ	S	△		3,500lm・25.6W・136.7lm/W
		EL-LU44013WW	AHZ		MY-V440130/WW AHZ	S	△		3,400lm・25.6W・132.8lm/W
		EL-LU44013L	AHZ		MY-V440130/L AHZ	S	△		3,300lm・25.6W・128.9lm/W
	3,200lm	EL-LU43013D	AHZ	￥18,700	MY-V430130/D AHZ	S	△	￥21,500	3,050lm・21.4W・142.5lm/W
		EL-LU43013N	AHZ		MY-V430130/N AHZ	S	○		3,200lm・21.4W・149.5lm/W
		EL-LU43013W	AHZ		MY-V430130/W AHZ	S	△		2,850lm・21.4W・133.1lm/W
		EL-LU43013WW	AHZ		MY-V430130/WW AHZ	S	△		2,780lm・21.4W・129.9lm/W
		EL-LU43013L	AHZ		MY-V430130/L AHZ	S	△		2,700lm・21.4W・126.1lm/W
色温度可変 NEW	6,900lm	■～■ EL-LU47013M	AHZ	￥38,500	MY-V470130/M AHZ	S	△	￥41,300	6,300lm・46.8W・134.6lm/W
省電力タイプ	6,900lm	EL-LU47010D	AHZ	￥32,000	MY-V470100/D AHZ	S	△	￥34,800	6,490lm・41.4W・156.7lm/W
		EL-LU47010N	AHZ		MY-V470100/N AHZ	S	△		6,900lm・41.4W・166.6lm/W
		EL-LU47010W	AHZ		MY-V470100/W AHZ	S	△		6,080lm・41.4W・146.8lm/W
		EL-LU47010WW	AHZ		MY-V470100/WW AHZ	S	△		5,920lm・41.4W・142.9lm/W
	5,200lm	EL-LU45010D	AHZ	￥28,000	MY-V450100/D AHZ	S	△	￥30,800	4,790lm・29.4W・162.9lm/W
		EL-LU45010N	AHZ		MY-V450100/N AHZ	S	△		5,100lm・29.4W・173.4lm/W
		EL-LU45010W	AHZ		MY-V450100/W AHZ	S	△		4,500lm・29.4W・153.0lm/W
		EL-LU45010WW	AHZ		MY-V450100/WW AHZ	S	△		4,400lm・29.4W・149.6lm/W

■:昼光色(6500K) ■:昼白色(5000K) □:白色(4000K) □:温白色(3500K) ■:電球色(3000K)
■～■:色温度可変(5000K～3000K)

Di:デジタルインターフェース搭載電源(後付オプション取付時:消費電力0.3Wアップ)

※3:高演色タイプ以外
※タイプの分類は5000K(昼白色)を基準にしております。色温度(光色)の違いで光束値が異なりますのでご注意ください。
※ライトユニットの詳細仕様はP.51をご覧ください。
※仕様、ご注意に関する詳細は、「納入仕様書」「取扱説明書」をご確認ください。

NEW:2015年12月発売

定格電圧		AC100～242V								
明るさタイプ		6,900lm			5,200lm		4,000lm	3,200lm	2,500lm	2,000lm
		一般	一般(色温度可変)	省電力	一般	省電力				
定格消費電力	100V	45.7	47.9	42.1	33.9	29.9	26.0	21.7	17.6	13.7
	200V	44.7	46.8	41.4	33.4	29.4	25.6	21.4	17.4	13.6
電流値	100V	0.472	0.494	0.433	0.354	0.312	0.268	0.227	0.183	0.143
	200V	0.225	0.244	0.208	0.177	0.155	0.133	0.113	0.092	0.073
平均電力	AHZ	40.2	42.1	37.3	30.1	26.5	23.0	19.3	—	—

組合せ形名の見方(40形)

MY- V 4 50 1 30 / N AHTN

- 器具本体の形状: V:直付形逆富士 L:直付形トラフ H:直付形笠付 X:直付形下面開放 B:埋込形
- 大きさの区分: 4:40形 5:40形 全長 1250
- 明るさタイプ: 70:6,900lm 50:5,200lm 40:4,000lm 30:3,200lm 25:2,500lm 20:2,000lm
- バージョン: 0:14年モデル 1:15年モデル
- ライトユニットタイプ: 0:省電力 3:一般 4:集光 5:グレアカット 7:高演色
- S:プルスイッチ付
- 光源色: D:昼光色(6500K) N:昼白色(5000K) W:白色(4000K) WW:温白色(3500K) L:電球色(3000K) M:色温度可変(5000K～3000K)
- 定格: AHTN:高力率段調光形 AHZ:初期照度補正付連続調光(5～100%) ACTN:固定出力段調光形(電磁波低減用)

納期:○=在庫対応品(配送期間を要します) △=受注生産品(ご注文後約2～6週間を要します) ※納期は目安ですので、都度お問合せください。
※希望小売価格には消費税は含まれておりません。※仕様は予告なしに変更される場合があります。※LED素子にはバラツキがあるため、同一形名の器具において光色、明るさが異なる場合があります。ご了承ください。

01 BASE LIGHT LEDライトユニット形ベースライト

Myシリーズ 40形 直付形


プルスイッチ付

直付形 逆富士タイプ 150幅 プルスイッチ付

［共通仕様］
本体　：鋼板 白色仕上(高反射白色塗装)
ライトユニット：LED内蔵・電源ユニット内蔵
質量　：1.3kg(器具本体のみ)
適合部品　：連結金具 REA48　△ ¥880(税別)
　：ガード GAF49　○¥7,900(税別)
※器具内送り配線をする場合はエコケーブルソフトタイプ(EM-EEF φ1.6)をご使用ください。

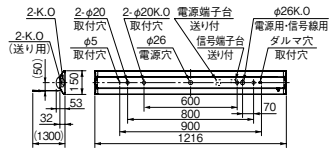

※取付ピッチ600mmの使用可否については組合せ形名の納入仕様書をご確認ください。

初期照度補正タイプ (AHZ)　光源寿命 40,000時間 (光束維持率85%)　5年保証

器具本体 **EL-LHV41502** Ⓢ△ ¥5,800(税別)

昼白色 (5000K) Ra85/95		FHF32形高出力相当		FHF32形定格出力相当		FLR40形相当	
		6,900lm FHF32形×2灯 高出力相当	3,200lm FHF32形×1灯 高出力相当	5,200lm FHF32形×2灯 定格出力相当	2,500lm FHF32形×1灯 定格出力相当	4,000lm FLR40形×2灯 相当	2,000lm FLR40形×1灯 相当
一般タイプ (Ra85)	※1 固定出力	ライトユニット:**EL-LU47013N** AHTN Ⓢ○ ¥25,000(税別) **MY-V470130S/N** AHTN 組合せ価格Ⓢ△ ¥30,800(税別) (6,900lm・44.7W・154.3lm/W G)	ライトユニット:**EL-LU43013N** AHTN Ⓢ○ ¥15,700(税別) **MY-V430130S/N** AHTN 組合せ価格Ⓢ△ ¥21,500(税別) (3,200lm・21.4W・149.5lm/W G)	ライトユニット:**EL-LU45013N** AHTN Ⓢ○ ¥21,000(税別) **MY-V450130S/N** AHTN 組合せ価格Ⓢ△ ¥26,800(税別) (5,200lm・33.4W・155.6lm/W G)	ライトユニット:**EL-LU42513N** AHTN Ⓢ○ ¥15,200(税別) **MY-V425130S/N** AHTN 組合せ価格Ⓢ△ ¥21,000(税別) (2,500lm・17.4W・143.6lm/W G)	ライトユニット:**EL-LU44013N** AHTN Ⓢ△ ¥17,500(税別) **MY-V440130S/N** AHTN 組合せ価格Ⓢ△ ¥23,300(税別) (4,000lm・25.6W・156.2lm/W G)	ライトユニット:**EL-LU42013N** AHTN Ⓢ△ ¥13,700(税別) **MY-V420130S/N** AHTN 組合せ価格Ⓢ△ ¥19,500(税別) (2,000lm・13.6W・147.0lm/W G)
	※2 連続調光	ライトユニット:**EL-LU47013N** AHZ Ⓢ○ ¥28,000(税別) **MY-V470130S/N** AHZ 組合せ価格Ⓢ△ ¥33,800(税別) (6,900lm・44.7W・154.3lm/W G)	ライトユニット:**EL-LU43013N** AHZ Ⓢ○ ¥18,700(税別) **MY-V430130S/N** AHZ 組合せ価格Ⓢ△ ¥24,500(税別) (3,200lm・21.4W・149.5lm/W G)	ライトユニット:**EL-LU45013N** AHZ Ⓢ△ ¥24,000(税別) **MY-V450130S/N** AHZ 組合せ価格Ⓢ△ ¥29,800(税別) (5,200lm・33.4W・155.6lm/W G)		ライトユニット:**EL-LU44013N** AHZ Ⓢ△ ¥20,500(税別) **MY-V440130S/N** AHZ 組合せ価格Ⓢ△ ¥26,300(税別) (4,000lm・25.6W・156.2lm/W G)	
省電力タイプ (Ra85)	※1 固定出力	ライトユニット:**EL-LU47010N** AHTN Ⓢ△ ¥29,000(税別) **MY-V470100S/N** AHTN 組合せ価格Ⓢ△ ¥34,800(税別) (6,900lm・41.4W・166.6lm/W G)		ライトユニット:**EL-LU45010N** AHTN Ⓢ△ ¥25,000(税別) **MY-V450100S/N** AHTN 組合せ価格Ⓢ△ ¥30,800(税別) (5,100lm・29.4W・173.4lm/W G)			
	※2 連続調光	ライトユニット:**EL-LU47010N** AHZ Ⓢ△ ¥32,000(税別) **MY-V470100S/N** AHZ 組合せ価格Ⓢ△ ¥37,800(税別) (6,900lm・41.4W・166.6lm/W G)		ライトユニット:**EL-LU45010N** AHZ Ⓢ△ ¥28,000(税別) **MY-V450100S/N** AHZ 組合せ価格Ⓢ△ ¥33,800(税別) (5,100lm・29.4W・173.4lm/W G)			
高演色タイプ (Ra95)	※1 固定出力	ライトユニット:**EL-LU47017N** AHTN Ⓢ△ ¥28,000(税別) **MY-V470170S/N** AHTN 組合せ価格Ⓢ△ ¥33,800(税別) (4,900lm・44.7W・109.6lm/W)		ライトユニット:**EL-LU45017N** AHTN Ⓢ△ ¥24,000(税別) **MY-V450170S/N** AHTN 組合せ価格Ⓢ△ ¥29,800(税別) (3,710lm・33.4W・111.0lm/W G)		ライトユニット:**EL-LU44017N** AHTN Ⓢ△ ¥20,500(税別) **MY-V440170S/N** AHTN 組合せ価格Ⓢ△ ¥26,300(税別) (2,830lm・25.6W・110.5lm/W G)	

※1：70％段調光切替可能形、デジタルインターフェース搭載電源
※2：初期照度補正付 連続調光［信号制御：5～100％］、信号線の器具内送り配線をする場合はエコケーブル(EM-FCPEE φ0.9)をご使用ください。

屋内用 適合部品［40形］

連結金具
REA48
△¥880(税別)
取付金具：鋼板 亜鉛メッキ仕上
質量　：0.1kg

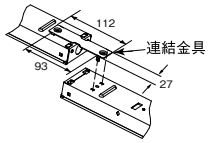

ガード
GAF49
○¥7,900(税別)
ガード　：鋼棒 白色仕上
取付金具：鋼板 亜鉛メッキ仕上
質量　：1.7kg
●ガード線径 φ3、φ4

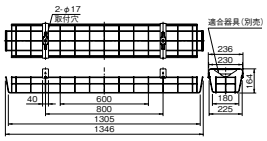

※ガードを取付けた場合、天井面と器具の間にすき間があきますのでご了承ください。

Di 後付オプション

無線調光ユニット
SC0500
制御 △¥3,000(税別)
消費電力：0.3W

信号調光ユニット
SC0600
制御 △¥3,000(税別)
消費電力：0.3W



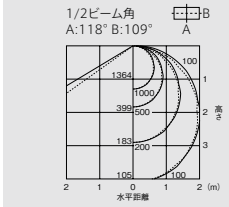

保守率＝1　単位：lx
5,200lm 一般／省電力タイプ

A：電圧100～200V共用(100～242V共用)　HTN：高力率段調光形　CTN：固定出力段調光形　HZ：初期照度補正付5～100％連続調光　Ⓢ：LED施設
光源寿命アイコンについて：光束維持率記載なし＝70％　記載あり＝記載の値

組合せ形名一覧(40形 直付形 逆富士タイプ 150幅 プルスイッチ付)

固定出力(AHTN/ACTN)［70%段調光切替可能形］ Ra85※3/95

	明るさタイプ※	ライトユニット 形名		価格(税別)	組合せ形名		商品区分	納期区分	組合せ価格(税別)	器具光束・定格消費電力・固有エネルギー消費効率
一般タイプ Di	6,900lm	EL-LU47013D	AHTN	￥25,000	MY-V470130S/D	AHTN	S	△	￥30,800	6,460lm・44.7W・144.5lm/W
		EL-LU47013N	AHTN		MY-V470130S/N	AHTN	S	△		6,900lm・44.7W・154.3lm/W
		EL-LU47013W	AHTN		MY-V470130S/W	AHTN	S	△		6,010lm・44.7W・134.4lm/W
		EL-LU47013WW	AHTN		MY-V470130S/WW	AHTN	S	△		5,860lm・44.7W・131.0lm/W
		EL-LU47013L	AHTN		MY-V470130S/L	AHTN	S	△		5,700lm・44.7W・127.5lm/W
	5,200lm	EL-LU45013D	AHTN	￥21,000	MY-V450130S/D	AHTN	S	△	￥26,800	4,920lm・33.4W・147.3lm/W
		EL-LU45013N	AHTN		MY-V450130S/N	AHTN	S	△		5,200lm・33.4W・155.6lm/W
		EL-LU45013W	AHTN		MY-V450130S/W	AHTN	S	△		4,550lm・33.4W・136.2lm/W
		EL-LU45013WW	AHTN		MY-V450130S/WW	AHTN	S	△		4,430lm・33.4W・132.6lm/W
		EL-LU45013L	AHTN		MY-V450130S/L	AHTN	S	△		4,310lm・33.4W・129.0lm/W
	4,000lm	EL-LU44013N	AHTN	￥17,500	MY-V440130S/N	AHTN	S	△	￥23,300	4,000lm・25.6W・156.2lm/W
		EL-LU44013W	AHTN		MY-V440130S/W	AHTN	S	△		3,500lm・25.6W・136.7lm/W
		EL-LU44013WW	AHTN		MY-V440130S/WW	AHTN	S	△		3,400lm・25.6W・132.8lm/W
		EL-LU44013L	AHTN		MY-V440130S/L	AHTN	S	△		3,300lm・25.6W・128.9lm/W
	3,200lm	EL-LU43013N	AHTN	￥15,700	MY-V430130S/N	AHTN	S	△	￥21,500	3,200lm・21.4W・149.5lm/W
		EL-LU43013W	AHTN		MY-V430130S/W	AHTN	S	△		2,850lm・21.4W・133.1lm/W
		EL-LU43013WW	AHTN		MY-V430130S/WW	AHTN	S	△		2,780lm・21.4W・129.9lm/W
		EL-LU43013L	AHTN		MY-V430130S/L	AHTN	S	△		2,700lm・21.4W・126.1lm/W
	2,500lm	EL-LU42513D	AHTN	￥15,200	MY-V425130S/D	AHTN	S	△	￥21,000	2,500lm・17.4W・143.6lm/W
		EL-LU42513N	AHTN		MY-V425130S/N	AHTN	S	△		2,500lm・17.4W・143.6lm/W
		EL-LU42513W	AHTN		MY-V425130S/W	AHTN	S	△		2,360lm・17.4W・135.6lm/W
		EL-LU42513WW	AHTN		MY-V425130S/WW	AHTN	S	△		2,300lm・17.4W・132.1lm/W
		EL-LU42513L	AHTN		MY-V425130S/L	AHTN	S	△		2,230lm・17.4W・128.1lm/W
	2,000lm	EL-LU42013N	AHTN	￥13,700	MY-V420130S/N	AHTN	S	△	￥19,500	2,000lm・13.6W・147.0lm/W
		EL-LU42013W	AHTN		MY-V420130S/W	AHTN	S	△		1,840lm・13.6W・135.2lm/W
		EL-LU42013WW	AHTN		MY-V420130S/WW	AHTN	S	△		1,800lm・13.6W・132.3lm/W
		EL-LU42013L	AHTN		MY-V420130S/L	AHTN	S	△		1,740lm・13.6W・127.9lm/W
省電力タイプ Di	6,900lm	EL-LU47010D	AHTN	￥29,000	MY-V470100S/D	AHTN	S	△	￥34,800	6,490lm・41.4W・156.7lm/W
		EL-LU47010N	AHTN		MY-V470100S/N	AHTN	S	△		6,900lm・41.4W・166.6lm/W
		EL-LU47010W	AHTN		MY-V470100S/W	AHTN	S	△		6,080lm・41.4W・146.8lm/W
		EL-LU47010WW	AHTN		MY-V470100S/WW	AHTN	S	△		5,920lm・41.4W・142.9lm/W
	5,200lm	EL-LU45010D	AHTN	￥25,000	MY-V450100S/D	AHTN	S	△	￥30,800	4,790lm・29.4W・162.9lm/W
		EL-LU45010N	AHTN		MY-V450100S/N	AHTN	S	△		5,100lm・29.4W・173.4lm/W
		EL-LU45010W	AHTN		MY-V450100S/W	AHTN	S	△		4,500lm・29.4W・153.0lm/W
		EL-LU45010WW	AHTN		MY-V450100S/WW	AHTN	S	△		4,400lm・29.4W・149.6lm/W
		EL-LU45010L	AHTN		MY-V450100S/L	AHTN	S	△		4,260lm・29.4W・144.8lm/W
高演色タイプ(Ra95) Di	6,900lm	EL-LU47017D	AHTN	￥28,000	MY-V470170S/D	AHTN	S	△	￥33,800	4,700lm・44.7W・105.1lm/W
		EL-LU47017N	AHTN		MY-V470170S/N	AHTN	S	△		4,900lm・44.7W・109.6lm/W
		EL-LU47017W	AHTN		MY-V470170S/W	AHTN	S	△		4,640lm・44.7W・103.8lm/W
		EL-LU47017WW	AHTN		MY-V470170S/WW	AHTN	S	△		4,480lm・44.7W・100.2lm/W
	5,200lm	EL-LU45017N	AHTN	￥24,000	MY-V450170S/N	AHTN	S	△	￥29,800	3,710lm・33.4W・111.0lm/W
		EL-LU45017W	AHTN		MY-V450170S/W	AHTN	S	△		3,500lm・33.4W・104.7lm/W
		EL-LU45017WW	AHTN		MY-V450170S/WW	AHTN	S	△		3,390lm・33.4W・101.4lm/W
	4,000lm	EL-LU44017N	AHTN	￥20,500	MY-V440170S/N	AHTN	S	△	￥26,300	2,830lm・25.6W・110.5lm/W
		EL-LU44017W	AHTN		MY-V440170S/W	AHTN	S	△		2,680lm・25.6W・104.6lm/W
		EL-LU44017WW	AHTN		MY-V440170S/WW	AHTN	S	△		2,600lm・25.6W・101.5lm/W
集光タイプ	6,900lm	EL-LU47014N	AHTN	￥29,000	MY-V470140S/N	AHTN	S	△	￥34,800	5,800lm・44.7W・129.7lm/W
	5,200lm	EL-LU45014N	AHTN	￥25,000	MY-V450140S/N	AHTN	S	△	￥30,800	4,800lm・35.9W・133.7lm/W
	3,200lm	EL-LU43014N	AHTN	￥19,700	MY-V430140S/N	AHTN	S	△	￥25,500	2,630lm・21.4W・122.8lm/W
グレアカットタイプ	6,900lm	EL-LU47015N	AHTN	￥29,000	MY-V470150S/N	AHTN	S	△	￥34,800	5,800lm・44.7W・129.7lm/W
	5,200lm	EL-LU45015N	AHTN	￥25,000	MY-V450150S/N	AHTN	S	△	￥30,800	4,380lm・33.4W・131.1lm/W
	3,200lm	EL-LU43015N	AHTN	￥19,700	MY-V430150S/N	AHTN	S	△	￥25,500	2,630lm・21.4W・122.8lm/W
電磁波低減用	6,900lm	EL-LU47013N	ACTN	￥36,500	MY-V470130S/N	ACTN	S	△	￥42,300	6,900lm・50.8W・135.8lm/W
	5,200lm	EL-LU45013N	ACTN	￥29,500	MY-V450130S/N	ACTN	S	△	￥35,300	5,200lm・38.1W・136.4lm/W
	3,200lm	EL-LU43013N	ACTN	￥27,200	MY-V430130S/N	ACTN	S	△	￥33,000	3,200lm・23.7W・135.0lm/W

連続調光(AHZ)［初期照度補正付 信号制御:5~100%］ Ra85

	明るさタイプ※	ライトユニット 形名		価格(税別)	組合せ形名		商品区分	納期区分	組合せ価格(税別)	器具光束・定格消費電力・固有エネルギー消費効率
一般タイプ	6,900lm	EL-LU47013D	AHZ	￥28,000	MY-V470130S/D	AHZ	S	△	￥33,800	6,460lm・44.7W・144.5lm/W
		EL-LU47013N	AHZ		MY-V470130S/N	AHZ	S	△		6,900lm・44.7W・154.3lm/W
		EL-LU47013W	AHZ		MY-V470130S/W	AHZ	S	△		6,010lm・44.7W・134.4lm/W
		EL-LU47013WW	AHZ		MY-V470130S/WW	AHZ	S	△		5,860lm・44.7W・131.0lm/W
		EL-LU47013L	AHZ		MY-V470130S/L	AHZ	S	△		5,700lm・44.7W・127.5lm/W
	5,200lm	EL-LU45013D	AHZ	￥24,000	MY-V450130S/D	AHZ	S	△	￥29,800	4,920lm・33.4W・147.3lm/W
		EL-LU45013N	AHZ		MY-V450130S/N	AHZ	S	△		5,200lm・33.4W・155.6lm/W
		EL-LU45013W	AHZ		MY-V450130S/W	AHZ	S	△		4,550lm・33.4W・136.2lm/W
		EL-LU45013WW	AHZ		MY-V450130S/WW	AHZ	S	△		4,430lm・33.4W・132.6lm/W
		EL-LU45013L	AHZ		MY-V450130S/L	AHZ	S	△		4,310lm・33.4W・129.0lm/W
	4,000lm	EL-LU44013N	AHZ	￥20,500	MY-V440130S/N	AHZ	S	△	￥26,300	4,000lm・25.6W・156.2lm/W
		EL-LU44013W	AHZ		MY-V440130S/W	AHZ	S	△		3,500lm・25.6W・136.7lm/W
		EL-LU44013WW	AHZ		MY-V440130S/WW	AHZ	S	△		3,400lm・25.6W・132.8lm/W
		EL-LU44013L	AHZ		MY-V440130S/L	AHZ	S	△		3,300lm・25.6W・128.9lm/W
	3,200lm	EL-LU43013D	AHZ	￥18,700	MY-V430130S/D	AHZ	S	△	￥24,500	3,050lm・21.4W・142.5lm/W
		EL-LU43013N	AHZ		MY-V430130S/N	AHZ	S	△		3,200lm・21.4W・149.5lm/W
		EL-LU43013W	AHZ		MY-V430130S/W	AHZ	S	△		2,850lm・21.4W・133.1lm/W
		EL-LU43013WW	AHZ		MY-V430130S/WW	AHZ	S	△		2,780lm・21.4W・129.9lm/W
		EL-LU43013L	AHZ		MY-V430130S/L	AHZ	S	△		2,700lm・21.4W・126.1lm/W
省電力タイプ	6,900lm	EL-LU47010D	AHZ	￥32,000	MY-V470100S/D	AHZ	S	△	￥37,800	6,490lm・41.4W・156.7lm/W
		EL-LU47010N	AHZ		MY-V470100S/N	AHZ	S	△		6,900lm・41.4W・166.6lm/W
		EL-LU47010W	AHZ		MY-V470100S/W	AHZ	S	△		6,080lm・41.4W・146.8lm/W
		EL-LU47010WW	AHZ		MY-V470100S/WW	AHZ	S	△		5,920lm・41.4W・142.9lm/W
	5,200lm	EL-LU45010D	AHZ	￥28,000	MY-V450100S/D	AHZ	S	△	￥33,800	4,790lm・29.4W・162.9lm/W
		EL-LU45010N	AHZ		MY-V450100S/N	AHZ	S	△		5,100lm・29.4W・173.4lm/W
		EL-LU45010W	AHZ		MY-V450100S/W	AHZ	S	△		4,500lm・29.4W・153.0lm/W
		EL-LU45010WW	AHZ		MY-V450100S/WW	AHZ	S	△		4,400lm・29.4W・149.6lm/W

■:昼光色(6500K) ■:昼白色(5000K) □:白色(4000K) □:温白色(3500K) ■:電球色(3000K)

Di:デジタルインターフェース搭載電源(後付オプション取付時:消費電力0.3Wアップ)

※3:高演色タイプ以外
※タイプの分類は5000K(昼白色)を基準にしております。色温度(光色)の違いで光束値が異なりますのでご注意ください。
※ライトユニットの詳細仕様はP.51をご覧ください。
※仕様、ご注意に関する詳細は、「納入仕様書」「取扱説明書」をご確認ください。

定格電圧		AC100~242V							
明るさタイプ		6,900lm		5,200lm		4,000lm	3,200lm	2,500lm	2,000lm
		一般	省電力	一般	省電力				
定格消費電力	100V	45.7	42.1	33.9	29.9	26.0	21.7	17.6	13.7
	200V	44.7	41.4	33.4	29.4	25.6	21.4	17.4	13.6
電流値	100V	0.472	0.433	0.354	0.312	0.268	0.227	0.183	0.143
	200V	0.225	0.208	0.177	0.155	0.133	0.113	0.092	0.073
平均電力	AHZ	40.2	37.3	30.1	26.5	23.0	19.3	—	—

組合せ形名の見方(40形)

MY- V 4 50 1 30S / N AHTN

- 器具本体の形状: V:直付形逆富士 / L:直付形トラフ / H:直付形笠付 / X:直付形下面開放 / B:埋込形
- 大きさの区分: 4:40形 / 5:40形 全長1250
- 明るさタイプ: 70:6,900lm / 50:5,200lm / 40:4,000lm / 30:3,200lm / 25:2,500lm / 20:2,000lm
- バージョン: 0:14年モデル / 1:15年モデル
- ライトユニットタイプ: 0:省電力 / 3:一般 / 4:集光 / 5:グレアカット / 7:高演色
- S:プルスイッチ付
- 光源色: D:昼光色(6500K) / N:昼白色(5000K) / W:白色(4000K) / WW:温白色(3500K) / L:電球色(3000K) / M:色温度可変(5000K~3000K)
- 定格: AHTN:高力率段調光形 / AHZ:初期照度補正付連続調光(5~100%) / ACTN:固定出力段調光形(電磁波低減用)

納期:○=在庫対応品(配送期間を要します) △=受注生産品(ご注文後約2~6週間を要します) ※納期は目安ですので、都度お問合せください。
※希望小売価格には消費税は含まれておりません。※仕様は予告なしに変更される場合があります。※LED素子にはバラツキがあるため、同一形名の器具において光色、明るさが異なる場合があります。ご了承ください。

01 BASE LIGHT LEDライトユニット形ベースライト

Myシリーズ 40形 直付形

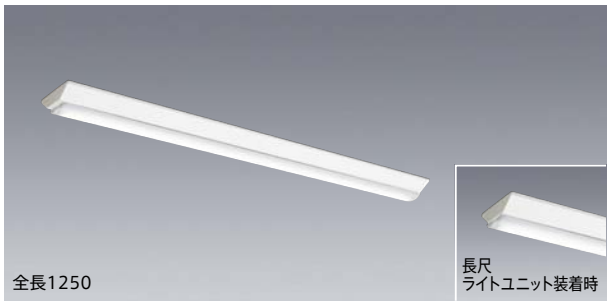

直付形 逆富士タイプ 150幅 全長1250(リニューアルサイズ)

[共通仕様]
本体　：鋼板 白色仕上(高反射白色塗装)
ライトユニット：LED内蔵・電源ユニット内蔵
質量　：1.4kg(器具本体のみ)
適合部品　：**連結金具 REA48**　△¥880(税別)
　　：**ガード GAF49**　○¥7,900(税別)
※器具内送り配線をする場合はエコケーブルソフトタイプ(EM-EEF φ1.6)をご使用ください。

初期照度補正タイプ(AHZ)　光源寿命40,000時間(光束維持率85%)　5年保証

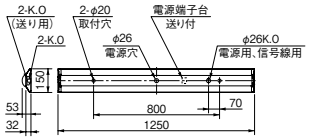

※取付ピッチ600mmの使用可否については組合せ形名の納入仕様書をご確認ください。

器具本体 **EL-LHV41501**　Ⓢ△ ¥2,800(税別)

昼白色(5000K) Ra85/95		FHF32形高出力相当 6,900lm FHF32形×2灯 高出力相当	FHF32形高出力相当 3,200lm FHF32形×1灯 高出力相当	FHF32形定格出力相当 5,200lm FHF32形×2灯 定格出力相当	FHF32形定格出力相当 2,500lm FHF32形×1灯 定格出力相当	FLR40形相当 4,000lm FLR40形×2灯 相当	FLR40形相当 2,000lm FLR40形×1灯 相当
一般タイプ(Ra85)	※1 固定出力	ライトユニット:**EL-LU47013N** AHTN Ⓢ○ ¥25,000(税別) **MY-V470132/N** AHTN 組合せ価格Ⓢ△ ¥27,800(税別) (6,900lm・44.7W・154.3lm/W)	ライトユニット:**EL-LU43013N** AHTN Ⓢ○ ¥15,700(税別) **MY-V430132/N** AHTN 組合せ価格Ⓢ△ ¥18,500(税別) (3,200lm・21.4W・149.5lm/W)	ライトユニット:**EL-LU45013N** AHTN Ⓢ○ ¥21,000(税別) **MY-V450132/N** AHTN 組合せ価格Ⓢ△ ¥23,800(税別) (5,200lm・33.4W・155.6lm/W)	ライトユニット:**EL-LU42513N** AHTN Ⓢ○ ¥15,200(税別) **MY-V425132/N** AHTN 組合せ価格Ⓢ△ ¥18,000(税別) (2,500lm・17.4W・143.6lm/W)	ライトユニット:**EL-LU44013N** AHTN Ⓢ△ ¥17,500(税別) **MY-V440132/N** AHTN 組合せ価格Ⓢ△ ¥20,300(税別) (4,000lm・25.6W・156.2lm/W)	ライトユニット:**EL-LU42013N** AHTN Ⓢ△ ¥13,700(税別) **MY-V420132/N** AHTN 組合せ価格Ⓢ△ ¥16,500(税別) (2,000lm・13.6W・147.0lm/W)
	※2 連続調光	ライトユニット:**EL-LU47013N** AHZ Ⓢ○ ¥28,000(税別) **MY-V470132/N** AHZ 組合せ価格Ⓢ△ ¥30,800(税別) (6,900lm・44.7W・154.3lm/W)	ライトユニット:**EL-LU43013N** AHZ Ⓢ○ ¥18,700(税別) **MY-V430132/N** AHZ 組合せ価格Ⓢ△ ¥21,500(税別) (3,200lm・21.4W・149.5lm/W)	ライトユニット:**EL-LU45013N** AHZ Ⓢ△ ¥24,000(税別) **MY-V450132/N** AHZ 組合せ価格Ⓢ△ ¥26,800(税別) (5,200lm・33.4W・155.6lm/W)		ライトユニット:**EL-LU44013N** AHZ Ⓢ△ ¥20,500(税別) **MY-V440132/N** AHZ 組合せ価格Ⓢ△ ¥23,300(税別) (4,000lm・25.6W・156.2lm/W)	
長尺 一般タイプ(Ra85) ※3	※1 固定出力			ライトユニット:**EL-LU55013N** AHTN Ⓢ△ ¥21,000(税別) **MY-V550132/N** AHTN 組合せ価格Ⓢ△ ¥23,800(税別) (5,200lm・33.4W・155.6lm/W)	ライトユニット:**EL-LU52513N** AHTN Ⓢ△ ¥15,200(税別) **MY-V525132/N** AHTN 組合せ価格Ⓢ△ ¥18,000(税別) (2,500lm・17.4W・143.6lm/W)	ライトユニット:**EL-LU54013N** AHTN Ⓢ△ ¥17,500(税別) **MY-V540132/N** AHTN 組合せ価格Ⓢ△ ¥20,300(税別) (4,000lm・25.6W・156.2lm/W)	ライトユニット:**EL-LU52013N** AHTN Ⓢ△ ¥13,700(税別) **MY-V520132/N** AHTN 組合せ価格Ⓢ△ ¥16,500(税別) (2,000lm・13.6W・147.0lm/W)
省電力タイプ(Ra85)	※1 固定出力	ライトユニット:**EL-LU47010N** AHTN Ⓢ△ ¥29,000(税別) **MY-V470102/N** AHTN 組合せ価格Ⓢ△ ¥31,800(税別) (6,900lm・41.4W・166.6lm/W)		ライトユニット:**EL-LU45010N** AHTN Ⓢ△ ¥25,000(税別) **MY-V450102/N** AHTN 組合せ価格Ⓢ△ ¥27,800(税別) (5,100lm・29.4W・173.4lm/W)			
	※2 連続調光	ライトユニット:**EL-LU47010N** AHZ Ⓢ△ ¥32,000(税別) **MY-V470102/N** AHZ 組合せ価格Ⓢ△ ¥34,800(税別) (6,900lm・41.4W・166.6lm/W)		ライトユニット:**EL-LU45010N** AHZ Ⓢ△ ¥28,000(税別) **MY-V450102/N** AHZ 組合せ価格Ⓢ△ ¥30,800(税別) (5,100lm・29.4W・173.4lm/W)			
高演色タイプ(Ra95)	※1 固定出力	ライトユニット:**EL-LU47017N** AHTN Ⓢ△ ¥28,000(税別) **MY-V470172/N** AHTN 組合せ価格Ⓢ△ ¥30,800(税別) (4,900lm・44.7W・109.6lm/W)		ライトユニット:**EL-LU45017N** AHTN Ⓢ△ ¥24,000(税別) **MY-V450172/N** AHTN 組合せ価格Ⓢ△ ¥26,800(税別) (3,710lm・33.4W・111.0lm/W)		ライトユニット:**EL-LU44017N** AHTN Ⓢ△ ¥20,500(税別) **MY-V440172/N** AHTN 組合せ価格Ⓢ△ ¥23,300(税別) (2,830lm・25.6W・110.5lm/W)	

公共施設形名:
LSS9-2350LM LN(AHTN)(MY-V425132/N AHTN)
LSS9-3200LM LN(AHTN)(MY-V430132/N AHTN)
LSS9-4900LM LN(AHTN)(MY-V450132/N AHTN)
LSS9-4900LM LX(AHZ)(MY-V450132/N AHZ)
LSS9-6800LM LN(AHTN)(MY-V470132/N AHTN)
LSS9-6800LM LX(AHZ)(MY-V470132/N AHZ)

※1:70%段調光切替可能形、デジタルインターフェース搭載電源
※2:初期照度補正付 連続調光[信号制御:5～100%]、信号線の器具内送り配線をする場合はエコケーブル(EM-FCPEE φ0.9)をご使用ください。
※3:長尺ライトユニットは全長1250mm本体専用となりますのでご注意願います。

屋内用 適合部品[40形]

連結金具
REA48
△¥880(税別)
取付金具：鋼板 亜鉛メッキ仕上
質量　：0.1kg

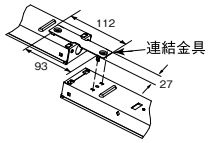

ガード
GAF49
○¥7,900(税別)
ガード　：鋼棒 白色仕上
取付金具：鋼板 亜鉛メッキ仕上
質量　：1.7kg
●ガード線径 φ3、φ4

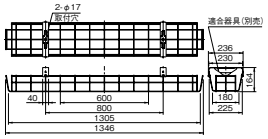

※ガードを取付けた場合、天井面と器具の間にすき間があきますのでご了承ください。

Di 後付オプション

無線調光ユニット
SC0500
制御 △¥3,000(税別)
消費電力：0.3W

信号調光ユニット
SC0600
制御 △¥3,000(税別)
消費電力：0.3W



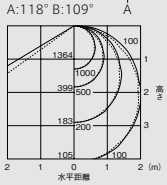

保守率＝1　単位:lx
5,200lm 一般／省電力タイプ

A:電圧100～200V共用(100～242V共用)　HTN:高力率段調光形　CTN:固定出力段調光形　HZ:初期照度補正付5～100%連続調光　Ⓢ:LED施設
光源寿命アイコンについて:光束維持率記載なし＝70%　記載あり＝記載の値

組合せ形名一覧(40形 直付形 逆富士タイプ 150幅 全長1250(リニューアルサイズ))

固定出力(AHTN/ACTN)［70%段調光切替可能形］ Ra85※3/95

	明るさタイプ※	ライトユニット 形名		価格(税別)	組合せ形名	商品区分	納期区分	組合せ価格(税別)	器具光束・定格消費電力・固有エネルギー消費効率
一般タイプ Di	6,900lm	EL-LU47013D	AHTN	¥25,000	MY-V470132/D AHTN	S	△	¥27,800	6,460lm・44.7W・144.5lm/W
		EL-LU47013N	AHTN		MY-V470132/N AHTN	S	△		6,900lm・44.7W・154.3lm/W
		EL-LU47013W	AHTN		MY-V470132/W AHTN	S	△		6,010lm・44.7W・134.4lm/W
		EL-LU47013WW	AHTN		MY-V470132/WW AHTN	S	△		5,860lm・44.7W・131.0lm/W
		EL-LU47013L	AHTN		MY-V470132/L AHTN	S	△		5,700lm・44.7W・127.5lm/W
	5,200lm	EL-LU45013D	AHTN	¥21,000	MY-V450132/D AHTN	S	△	¥23,800	4,920lm・33.4W・147.3lm/W
		EL-LU45013N	AHTN		MY-V450132/N AHTN	S	△		5,200lm・33.4W・155.6lm/W
		EL-LU45013W	AHTN		MY-V450132/W AHTN	S	△		4,550lm・33.4W・136.2lm/W
		EL-LU45013WW	AHTN		MY-V450132/WW AHTN	S	△		4,430lm・33.4W・132.6lm/W
		EL-LU45013L	AHTN		MY-V450132/L AHTN	S	△		4,310lm・33.4W・129.0lm/W
	4,000lm	EL-LU44013N	AHTN	¥17,500	MY-V440132/N AHTN	S	△	¥20,300	4,000lm・25.6W・156.2lm/W
		EL-LU44013W	AHTN		MY-V440132/W AHTN	S	△		3,500lm・25.6W・136.7lm/W
		EL-LU44013WW	AHTN		MY-V440132/WW AHTN	S	△		3,400lm・25.6W・132.8lm/W
		EL-LU44013L	AHTN		MY-V440132/L AHTN	S	△		3,300lm・25.6W・128.9lm/W
	3,200lm	EL-LU43013N	AHTN	¥15,700	MY-V430132/N AHTN	S	△	¥18,500	3,200lm・21.4W・149.5lm/W
		EL-LU43013W	AHTN		MY-V430132/W AHTN	S	△		2,850lm・21.4W・133.1lm/W
		EL-LU43013WW	AHTN		MY-V430132/WW AHTN	S	△		2,780lm・21.4W・129.9lm/W
		EL-LU43013L	AHTN		MY-V430132/L AHTN	S	△		2,700lm・21.4W・126.1lm/W
	2,500lm	EL-LU42513D	AHTN	¥15,200	MY-V425132/D AHTN	S	△	¥18,000	2,500lm・17.4W・143.6lm/W
		EL-LU42513N	AHTN		MY-V425132/N AHTN	S	△		2,500lm・17.4W・143.6lm/W
		EL-LU42513W	AHTN		MY-V425132/W AHTN	S	△		2,360lm・17.4W・135.6lm/W
		EL-LU42513WW	AHTN		MY-V425132/WW AHTN	S	△		2,300lm・17.4W・132.1lm/W
		EL-LU42513L	AHTN		MY-V425132/L AHTN	S	△		2,230lm・17.4W・128.1lm/W
	2,000lm	EL-LU42013N	AHTN	¥13,700	MY-V420132/N AHTN	S	△	¥16,500	2,000lm・13.6W・147.0lm/W
		EL-LU42013W	AHTN		MY-V420132/W AHTN	S	△		1,840lm・13.6W・135.2lm/W
		EL-LU42013WW	AHTN		MY-V420132/WW AHTN	S	△		1,800lm・13.6W・132.3lm/W
		EL-LU42013L	AHTN		MY-V420132/L AHTN	S	△		1,740lm・13.6W・127.9lm/W
省電力タイプ Di	6,900lm	EL-LU47010D	AHTN	¥29,000	MY-V470102/D AHTN	S	△	¥31,800	6,490lm・41.4W・156.7lm/W
		EL-LU47010N	AHTN		MY-V470102/N AHTN	S	△		6,900lm・41.4W・166.6lm/W
		EL-LU47010W	AHTN		MY-V470102/W AHTN	S	△		6,080lm・41.4W・146.8lm/W
		EL-LU47010WW	AHTN		MY-V470102/WW AHTN	S	△		5,920lm・41.4W・142.9lm/W
	5,200lm	EL-LU45010D	AHTN	¥25,000	MY-V450102/D AHTN	S	△	¥27,800	4,790lm・29.4W・162.9lm/W
		EL-LU45010N	AHTN		MY-V450102/N AHTN	S	△		5,100lm・29.4W・173.4lm/W
		EL-LU45010W	AHTN		MY-V450102/W AHTN	S	△		4,500lm・29.4W・153.0lm/W
		EL-LU45010WW	AHTN		MY-V450102/WW AHTN	S	△		4,400lm・29.4W・149.6lm/W
		EL-LU45010L	AHTN		MY-V450102/L AHTN	S	△		4,260lm・29.4W・144.8lm/W
高演色タイプ(Ra95) Di	6,900lm	EL-LU47017D	AHTN	¥28,000	MY-V470172/D AHTN	S	△	¥30,800	4,700lm・44.7W・105.1lm/W
		EL-LU47017N	AHTN		MY-V470172/N AHTN	S	△		4,900lm・44.7W・109.6lm/W
		EL-LU47017W	AHTN		MY-V470172/W AHTN	S	△		4,640lm・44.7W・103.8lm/W
		EL-LU47017WW	AHTN		MY-V470172/WW AHTN	S	△		4,480lm・44.7W・100.2lm/W
	5,200lm	EL-LU45017N	AHTN	¥24,000	MY-V450172/N AHTN	S	△	¥26,800	3,710lm・33.4W・111.0lm/W
		EL-LU45017W	AHTN		MY-V450172/W AHTN	S	△		3,500lm・33.4W・104.7lm/W
		EL-LU45017WW	AHTN		MY-V450172/WW AHTN	S	△		3,390lm・33.4W・101.4lm/W
	4,000lm	EL-LU44017N	AHTN	¥20,500	MY-V440172/N AHTN	S	△	¥23,300	2,830lm・25.6W・110.5lm/W
		EL-LU44017W	AHTN		MY-V440172/W AHTN	S	△		2,680lm・25.6W・104.6lm/W
		EL-LU44017WW	AHTN		MY-V440172/WW AHTN	S	△		2,600lm・25.6W・101.5lm/W
集光タイプ	6,900lm	EL-LU47014N	AHTN	¥29,000	MY-V470142/N AHTN	S	△	¥31,800	5,800lm・44.7W・129.7lm/W
	5,200lm	EL-LU45014N	AHTN	¥25,000	MY-V450142/N AHTN	S	△	¥27,800	4,800lm・35.9W・133.7lm/W
	3,200lm	EL-LU43014N	AHTN	¥19,700	MY-V430142/N AHTN	S	△	¥22,500	2,630lm・21.4W・122.8lm/W
グレアカットタイプ	6,900lm	EL-LU47015N	AHTN	¥29,000	MY-V470152/N AHTN	S	△	¥31,800	5,800lm・44.7W・129.7lm/W
	5,200lm	EL-LU45015N	AHTN	¥25,000	MY-V450152/N AHTN	S	△	¥27,800	4,380lm・33.4W・131.1lm/W
	3,200lm	EL-LU43015N	AHTN	¥19,700	MY-V430152/N AHTN	S	△	¥22,500	2,630lm・21.4W・122.8lm/W
電磁波低減用	6,900lm	EL-LU47013N	ACTN	¥36,500	MY-V470132/N ACTN	S	△	¥39,300	6,900lm・50.8W・135.8lm/W
	5,200lm	EL-LU45013N	ACTN	¥29,500	MY-V450132/N ACTN	S	△	¥32,300	5,200lm・38.1W・136.4lm/W
	3,200lm	EL-LU43013N	ACTN	¥27,200	MY-V430132/N ACTN	S	△	¥30,000	3,200lm・23.7W・135.0lm/W

連続調光(AHZ)［初期照度補正付 信号制御:5~100%］ Ra85

	明るさタイプ※	ライトユニット 形名		価格(税別)	組合せ形名	商品区分	納期区分	組合せ価格(税別)	器具光束・定格消費電力・固有エネルギー消費効率
一般タイプ	6,900lm	EL-LU47013D	AHZ	¥28,000	MY-V470132/D AHZ	S	△	¥30,800	6,460lm・44.7W・144.5lm/W
		EL-LU47013N	AHZ		MY-V470132/N AHZ	S	△		6,900lm・44.7W・154.3lm/W
		EL-LU47013W	AHZ		MY-V470132/W AHZ	S	△		6,010lm・44.7W・134.4lm/W
		EL-LU47013WW	AHZ		MY-V470132/WW AHZ	S	△		5,860lm・44.7W・131.0lm/W
		EL-LU47013L	AHZ		MY-V470132/L AHZ	S	△		5,700lm・44.7W・127.5lm/W
	5,200lm	EL-LU45013D	AHZ	¥24,000	MY-V450132/D AHZ	S	△	¥26,800	4,920lm・33.4W・147.3lm/W
		EL-LU45013N	AHZ		MY-V450132/N AHZ	S	△		5,200lm・33.4W・155.6lm/W
		EL-LU45013W	AHZ		MY-V450132/W AHZ	S	△		4,550lm・33.4W・136.2lm/W
		EL-LU45013WW	AHZ		MY-V450132/WW AHZ	S	△		4,430lm・33.4W・132.6lm/W
		EL-LU45013L	AHZ		MY-V450132/L AHZ	S	△		4,310lm・33.4W・129.0lm/W
	4,000lm	EL-LU44013N	AHZ	¥20,500	MY-V440132/N AHZ	S	△	¥23,300	4,000lm・25.6W・156.2lm/W
		EL-LU44013W	AHZ		MY-V440132/W AHZ	S	△		3,500lm・25.6W・136.7lm/W
		EL-LU44013WW	AHZ		MY-V440132/WW AHZ	S	△		3,400lm・25.6W・132.8lm/W
		EL-LU44013L	AHZ		MY-V440132/L AHZ	S	△		3,300lm・25.6W・128.9lm/W
	3,200lm	EL-LU43013D	AHZ	¥18,700	MY-V430132/D AHZ	S	△	¥21,500	3,050lm・21.4W・142.5lm/W
		EL-LU43013N	AHZ		MY-V430132/N AHZ	S	△		3,200lm・21.4W・149.5lm/W
		EL-LU43013W	AHZ		MY-V430132/W AHZ	S	△		2,850lm・21.4W・133.1lm/W
		EL-LU43013WW	AHZ		MY-V430132/WW AHZ	S	△		2,780lm・21.4W・129.9lm/W
		EL-LU43013L	AHZ		MY-V430132/L AHZ	S	△		2,700lm・21.4W・126.1lm/W
色温度可変 NEW	6,900lm	~ EL-LU47013M	AHZ	¥38,500	MY-V470132/M AHZ	S	△	¥41,300	6,300lm・46.8W・134.6lm/W
省電力タイプ	6,900lm	EL-LU47010D	AHZ	¥32,000	MY-V470102/D AHZ	S	△	¥34,800	6,490lm・41.4W・156.7lm/W
		EL-LU47010N	AHZ		MY-V470102/N AHZ	S	△		6,900lm・41.4W・166.6lm/W
		EL-LU47010W	AHZ		MY-V470102/W AHZ	S	△		6,080lm・41.4W・146.8lm/W
		EL-LU47010WW	AHZ		MY-V470102/WW AHZ	S	△		5,920lm・41.4W・142.9lm/W
	5,200lm	EL-LU45010D	AHZ	¥28,000	MY-V450102/D AHZ	S	△	¥30,800	4,790lm・29.4W・162.9lm/W
		EL-LU45010N	AHZ		MY-V450102/N AHZ	S	△		5,100lm・29.4W・173.4lm/W
		EL-LU45010W	AHZ		MY-V450102/W AHZ	S	△		4,500lm・29.4W・153.0lm/W
		EL-LU45010WW	AHZ		MY-V450102/WW AHZ	S	△		4,400lm・29.4W・149.6lm/W

■:昼光色(6500K) ■:昼白色(5000K) □:白色(4000K) □:温白色(3500K) ■:電球色(3000K)
□~■:色温度可変(5000K~3000K)

Di:デジタルインターフェース搭載電源(後付オプション取付時:消費電力0.3Wアップ)

※3:高演色タイプ以外
※タイプの分類は5000K(昼白色)を基準にしております。色温度(光色)の違いで光束値が異なりますのでご注意ください。
※ライトユニットの詳細仕様はP.51をご覧ください。
※仕様、ご注意に関する詳細は、「納入仕様書」「取扱説明書」をご確認ください。

NEW:2015年12月発売

定格電圧		AC100~242V								
明るさタイプ		6,900lm			5,200lm		4,000lm	3,200lm	2,500lm	2,000lm
		一般	一般(色温度可変)	省電力	一般	省電力				
定格消費電力	100V	45.7	47.9	42.1	33.9	29.9	26.0	21.7	17.6	13.7
	200V	44.7	46.8	41.4	33.4	29.4	25.6	21.4	17.4	13.6
電流値	100V	0.472	0.494	0.433	0.354	0.312	0.268	0.227	0.183	0.143
	200V	0.225	0.244	0.208	0.177	0.155	0.133	0.113	0.092	0.073
平均電力	AHZ	40.2	42.1	37.3	30.1	26.5	23.0	19.3	—	—

組合せ形名の見方(40形)

MY- V 4 50 1 30 / N AHTN

- 器具本体の形状: V:直付形逆富士 L:直付形トラフ H:直付形笠付 X:直付形下面開放 B:埋込形
- 大きさの区分: 4:40形 5:40形 全長1250
- 明るさタイプ: 70:6,900lm 50:5,200lm 40:4,000lm 30:3,200lm 25:2,500lm 20:2,000lm
- バージョン: 0:14年モデル 1:15年モデル
- ライトユニットタイプ: 0:省電力 3:一般 4:集光 5:グレアカット 7:高演色
- S:プルスイッチ付
- 光源色: D:昼光色(6500K) N:昼白色(5000K) W:白色(4000K) WW:温白色(3500K) L:電球色(3000K) M:色温度可変(5000K~3000K)
- 定格: AHTN:高力率段調光形 AHZ:初期照度補正付連続調光(5~100%) ACTN:固定出力段調光形(電磁波低減用)

40形 全長1250本体用 長尺ライトユニット

固定出力(AHTN)［70%段調光切替可能形］ Ra85

	明るさタイプ※	ライトユニット 形名		価格(税別)	組合せ形名	商品区分	納期区分	組合せ価格(税別)	器具光束・定格消費電力・固有エネルギー消費効率
一般タイプ Di NEW	5,200lm	EL-LU55013N	AHTN	¥21,000	MY-V550132/N AHTN	S	△	¥23,800	5,200lm・33.4W・155.6lm/W
	4,000lm	EL-LU54013N	AHTN	¥17,500	MY-V540132/N AHTN	S	△	¥20,300	4,000lm・25.6W・156.2lm/W
	2,500lm	EL-LU52513N	AHTN	¥15,200	MY-V525132/N AHTN	S	△	¥18,000	2,500lm・17.4W・143.6lm/W
	2,000lm	EL-LU52013N	AHTN	¥13,700	MY-V520132/N AHTN	S	△	¥16,500	2,000lm・13.6W・147.0lm/W

納期:○=在庫対応品(配送期間を要します) △=受注生産品(ご注文後約2~6週間を要します) ※納期は目安ですので、都度お問合せください。
※希望小売価格には消費税は含まれておりません。※仕様は予告なしに変更される場合があります。※LED素子にはバラツキがあるため、同一形名の器具において光色、明るさが異なる場合があります。ご了承ください。

01 BASE LIGHT LEDライトユニット形ベースライト

Myシリーズ 40形 直付形



直付形 逆富士タイプ 230幅

［共通仕様］
本体　　：鋼板 白色仕上(高反射白色塗装)
ライトユニット：LED内蔵・電源ユニット内蔵
質量　　：1.8kg(器具本体のみ)

適合部品　：**連結金具 REA48**　△¥880(税別)
　　：**ガード GAF52**　○¥8,500(税別)

※器具内送り配線をする場合はエコケーブルソフトタイプ(EM-EEF φ1.6)をご使用ください。

初期照度補正タイプ (AHZ)　光源寿命 40,000時間 (光束維持率85%)　5年保証

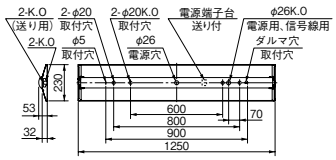

※取付ピッチ600mmの使用可否については組合せ形名の納入仕様書をご確認ください。

器具本体 **EL-LHV42300**　Ⓢ○ ¥3,000(税別)

昼白色 (5000K) Ra85/95		FHF32形高出力相当		FHF32形定格出力相当		FLR40形相当	
		6,900lm FHF32形×2灯 高出力相当	3,200lm FHF32形×1灯 高出力相当	5,200lm FHF32形×2灯 定格出力相当	2,500lm FHF32形×1灯 定格出力相当	4,000lm FLR40形×2灯 相当	2,000lm FLR40形×1灯 相当
一般タイプ (Ra85)	※1 固定出力	ライトユニット:**EL-LU47013N** AHTN Ⓢ○ ¥25,000(税別) **MY-V470131/N** AHTN 組合せ価格Ⓢ○ **¥28,000**(税別) (6,900lm・44.7W・154.3lm/W)	ライトユニット:**EL-LU43013N** AHTN Ⓢ○ ¥15,700(税別) **MY-V430131/N** AHTN 組合せ価格Ⓢ○ **¥18,700**(税別) (3,200lm・21.4W・149.5lm/W)	ライトユニット:**EL-LU45013N** AHTN Ⓢ○ ¥21,000(税別) **MY-V450131/N** AHTN 組合せ価格Ⓢ○ **¥24,000**(税別) (5,200lm・33.4W・155.6lm/W)	ライトユニット:**EL-LU42513N** AHTN Ⓢ○ ¥15,200(税別) **MY-V425131/N** AHTN 組合せ価格Ⓢ○ **¥18,200**(税別) (2,500lm・17.4W・143.6lm/W)	ライトユニット:**EL-LU44013N** AHTN Ⓢ△ ¥17,500(税別) **MY-V440131/N** AHTN 組合せ価格Ⓢ△ **¥20,500**(税別) (4,000lm・25.6W・156.2lm/W)	ライトユニット:**EL-LU42013N** AHTN Ⓢ△ ¥13,700(税別) **MY-V420131/N** AHTN 組合せ価格Ⓢ△ **¥16,700**(税別) (2,000lm・13.6W・147.0lm/W)
	※2 連続調光	ライトユニット:**EL-LU47013N** AHZ Ⓢ○ ¥28,000(税別) **MY-V470131/N** AHZ 組合せ価格Ⓢ○ **¥31,000**(税別) (6,900lm・44.7W・154.3lm/W)	ライトユニット:**EL-LU43013N** AHZ Ⓢ○ ¥18,700(税別) **MY-V430131/N** AHZ 組合せ価格Ⓢ○ **¥21,700**(税別) (3,200lm・21.4W・149.5lm/W)	ライトユニット:**EL-LU45013N** AHZ Ⓢ△ ¥24,000(税別) **MY-V450131/N** AHZ 組合せ価格Ⓢ△ **¥27,000**(税別) (5,200lm・33.4W・155.6lm/W)		ライトユニット:**EL-LU44013N** AHZ Ⓢ△ ¥20,500(税別) **MY-V440131/N** AHZ 組合せ価格Ⓢ△ **¥23,500**(税別) (4,000lm・25.6W・156.2lm/W)	
長尺 一般タイプ (Ra85) ※3	※1 固定出力			ライトユニット:**EL-LU55013N** AHTN Ⓢ△ ¥21,000(税別) **MY-V550131/N** AHTN 組合せ価格Ⓢ△ **¥24,000**(税別) (5,200lm・33.4W・155.6lm/W)	ライトユニット:**EL-LU52513N** AHTN Ⓢ△ ¥15,200(税別) **MY-V525131/N** AHTN 組合せ価格Ⓢ△ **¥18,200**(税別) (2,500lm・17.4W・143.6lm/W)	ライトユニット:**EL-LU54013N** AHTN Ⓢ△ ¥17,500(税別) **MY-V540131/N** AHTN 組合せ価格Ⓢ△ **¥20,500**(税別) (4,000lm・25.6W・156.2lm/W)	ライトユニット:**EL-LU52013N** AHTN Ⓢ△ ¥13,700(税別) **MY-V520131/N** AHTN 組合せ価格Ⓢ△ **¥16,700**(税別) (2,000lm・13.6W・147.0lm/W)
省電力タイプ (Ra85)	※1 固定出力	ライトユニット:**EL-LU47010N** AHTN Ⓢ△ ¥29,000(税別) **MY-V470101/N** AHTN 組合せ価格Ⓢ△ **¥32,000**(税別) (6,900lm・41.4W・166.6lm/W)		ライトユニット:**EL-LU45010N** AHTN Ⓢ△ ¥25,000(税別) **MY-V450101/N** AHTN 組合せ価格Ⓢ△ **¥28,000**(税別) (5,100lm・29.4W・173.4lm/W)			
	※2 連続調光	ライトユニット:**EL-LU47010N** AHZ Ⓢ△ ¥32,000(税別) **MY-V470101/N** AHZ 組合せ価格Ⓢ△ **¥35,000**(税別) (6,900lm・41.4W・166.6lm/W)		ライトユニット:**EL-LU45010N** AHZ Ⓢ△ ¥28,000(税別) **MY-V450101/N** AHZ 組合せ価格Ⓢ△ **¥31,000**(税別) (5,100lm・29.4W・173.4lm/W)			
高演色タイプ (Ra95)	※1 固定出力	ライトユニット:**EL-LU47017N** AHTN Ⓢ△ ¥28,000(税別) **MY-V470171/N** AHTN 組合せ価格Ⓢ△ **¥31,000**(税別) (4,900lm・44.7W・109.6lm/W)		ライトユニット:**EL-LU45017N** AHTN Ⓢ△ ¥24,000(税別) **MY-V450171/N** AHTN 組合せ価格Ⓢ△ **¥27,000**(税別) (3,710lm・33.4W・111.0lm/W)		ライトユニット:**EL-LU44017N** AHTN Ⓢ△ ¥20,500(税別) **MY-V440171/N** AHTN 組合せ価格Ⓢ△ **¥23,500**(税別) (2,830lm・25.6W・110.5lm/W)	

※1:70%段調光切替可能形、デジタルインターフェース搭載電源
※2:初期照度補正付 連続調光[信号制御:5～100%]、信号線の器具内送り配線をする場合はエコケーブル(EM-FCPEE φ0.9)をご使用ください。
※3:長尺ライトユニットは全長1250mm本体専用となりますのでご注意願います。

屋内用 適合部品［40形］

連結金具
REA48
△¥880(税別)
取付金具：鋼板 亜鉛メッキ仕上
質量　：0.1kg

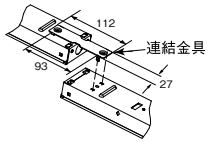

ガード
GAF52
○¥8,500(税別)
ガード　：鋼棒 白色仕上
取付金具：鋼板 亜鉛メッキ仕上
質量　：2.0kg
●ガード線径 φ3、φ4

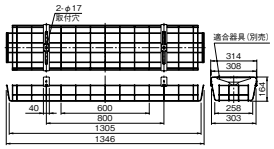

※ガードを取付けた場合、天井面と器具の間にすき間があきますのでご了承ください。

Di 後付オプション

無線調光ユニット
SC0500
制御 △¥3,000(税別)
消費電力：0.3W

信号調光ユニット
SC0600
制御 △¥3,000(税別)
消費電力：0.3W



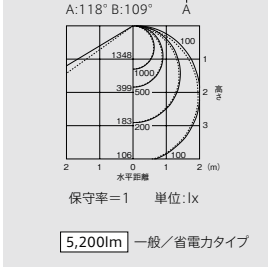

保守率＝1　単位:lx

5,200lm 一般／省電力タイプ

A:電圧100～200V共用(100～242V共用)　HTN:高力率段調光形　CTN:固定出力段調光形　HZ:初期照度補正付5～100%連続調光　Ⓢ:LED施設
光源寿命アイコンについて:光束維持率記載なし＝70%　記載あり＝記載の値

組合せ形名一覧(40形 直付形 逆富士タイプ 230幅)

固定出力(AHTN/ACTN)［70%段調光切替可能形］ Ra85※3/95

	明るさタイプ※	ライトユニット 形名		価格(税別)	組合せ形名		商品区分	納期区分	組合せ価格(税別)	器具光束・定格消費電力・固有エネルギー消費効率
一般タイプ Di	6,900lm	EL-LU47013D	AHTN	¥25,000	MY-V470131/D	AHTN	S	△	¥28,000	6,460lm・44.7W・144.5lm/W
		EL-LU47013N	AHTN		MY-V470131/N	AHTN	S	○		6,900lm・44.7W・154.3lm/W
		EL-LU47013W	AHTN		MY-V470131/W	AHTN	S	△		6,010lm・44.7W・134.4lm/W
		EL-LU47013WW	AHTN		MY-V470131/WW	AHTN	S	△		5,860lm・44.7W・131.0lm/W
		EL-LU47013L	AHTN		MY-V470131/L	AHTN	S	△		5,700lm・44.7W・127.5lm/W
	5,200lm	EL-LU45013D	AHTN	¥21,000	MY-V450131/D	AHTN	S	△	¥24,000	4,920lm・33.4W・147.3lm/W
		EL-LU45013N	AHTN		MY-V450131/N	AHTN	S	○		5,200lm・33.4W・155.6lm/W
		EL-LU45013W	AHTN		MY-V450131/W	AHTN	S	△		4,550lm・33.4W・136.2lm/W
		EL-LU45013WW	AHTN		MY-V450131/WW	AHTN	S	△		4,430lm・33.4W・132.6lm/W
		EL-LU45013L	AHTN		MY-V450131/L	AHTN	S	△		4,310lm・33.4W・129.0lm/W
	4,000lm	EL-LU44013N	AHTN	¥17,500	MY-V440131/N	AHTN	S	△	¥20,500	4,000lm・25.6W・156.2lm/W
		EL-LU44013W	AHTN		MY-V440131/W	AHTN	S	△		3,500lm・25.6W・136.7lm/W
		EL-LU44013WW	AHTN		MY-V440131/WW	AHTN	S	△		3,400lm・25.6W・132.8lm/W
		EL-LU44013L	AHTN		MY-V440131/L	AHTN	S	△		3,300lm・25.6W・128.9lm/W
	3,200lm	EL-LU43013N	AHTN	¥15,700	MY-V430131/N	AHTN	S	○	¥18,700	3,200lm・21.4W・149.5lm/W
		EL-LU43013W	AHTN		MY-V430131/W	AHTN	S	△		2,850lm・21.4W・133.1lm/W
		EL-LU43013WW	AHTN		MY-V430131/WW	AHTN	S	△		2,780lm・21.4W・129.9lm/W
		EL-LU43013L	AHTN		MY-V430131/L	AHTN	S	△		2,700lm・21.4W・126.1lm/W
	2,500lm	EL-LU42513D	AHTN	¥15,200	MY-V425131/D	AHTN	S	△	¥18,200	2,500lm・17.4W・143.6lm/W
		EL-LU42513N	AHTN		MY-V425131/N	AHTN	S	○		2,500lm・17.4W・143.6lm/W
		EL-LU42513W	AHTN		MY-V425131/W	AHTN	S	△		2,360lm・17.4W・135.6lm/W
		EL-LU42513WW	AHTN		MY-V425131/WW	AHTN	S	△		2,300lm・17.4W・132.1lm/W
		EL-LU42513L	AHTN		MY-V425131/L	AHTN	S	△		2,230lm・17.4W・128.1lm/W
	2,000lm	EL-LU42013N	AHTN	¥13,700	MY-V420131/N	AHTN	S	△	¥16,700	2,000lm・13.6W・147.0lm/W
		EL-LU42013W	AHTN		MY-V420131/W	AHTN	S	△		1,840lm・13.6W・135.2lm/W
		EL-LU42013WW	AHTN		MY-V420131/WW	AHTN	S	△		1,800lm・13.6W・132.3lm/W
		EL-LU42013L	AHTN		MY-V420131/L	AHTN	S	△		1,740lm・13.6W・127.9lm/W
省電力タイプ Di	6,900lm	EL-LU47010D	AHTN	¥29,000	MY-V470101/D	AHTN	S	△	¥32,000	6,490lm・41.4W・156.7lm/W
		EL-LU47010N	AHTN		MY-V470101/N	AHTN	S	△		6,900lm・41.4W・166.6lm/W
		EL-LU47010W	AHTN		MY-V470101/W	AHTN	S	△		6,080lm・41.4W・146.8lm/W
		EL-LU47010WW	AHTN		MY-V470101/WW	AHTN	S	△		5,920lm・41.4W・142.9lm/W
	5,200lm	EL-LU45010D	AHTN	¥25,000	MY-V450101/D	AHTN	S	△	¥28,000	4,790lm・29.4W・162.9lm/W
		EL-LU45010N	AHTN		MY-V450101/N	AHTN	S	△		5,100lm・29.4W・173.4lm/W
		EL-LU45010W	AHTN		MY-V450101/W	AHTN	S	△		4,500lm・29.4W・153.0lm/W
		EL-LU45010WW	AHTN		MY-V450101/WW	AHTN	S	△		4,400lm・29.4W・149.6lm/W
		EL-LU45010L	AHTN		MY-V450101/L	AHTN	S	△		4,260lm・29.4W・144.8lm/W
高演色タイプ(Ra95) Di	6,900lm	EL-LU47017D	AHTN	¥28,000	MY-V470171/D	AHTN	S	△	¥31,000	4,700lm・44.7W・105.1lm/W
		EL-LU47017N	AHTN		MY-V470171/N	AHTN	S	△		4,900lm・44.7W・109.6lm/W
		EL-LU47017W	AHTN		MY-V470171/W	AHTN	S	△		4,640lm・44.7W・103.8lm/W
		EL-LU47017WW	AHTN		MY-V470171/WW	AHTN	S	△		4,480lm・44.7W・100.2lm/W
	5,200lm	EL-LU45017N	AHTN	¥24,000	MY-V450171/N	AHTN	S	△	¥27,000	3,710lm・33.4W・111.0lm/W
		EL-LU45017W	AHTN		MY-V450171/W	AHTN	S	△		3,500lm・33.4W・104.7lm/W
		EL-LU45017WW	AHTN		MY-V450171/WW	AHTN	S	△		3,390lm・33.4W・101.4lm/W
	4,000lm	EL-LU44017N	AHTN	¥20,500	MY-V440171/N	AHTN	S	△	¥23,500	2,830lm・25.6W・110.5lm/W
		EL-LU44017W	AHTN		MY-V440171/W	AHTN	S	△		2,680lm・25.6W・104.6lm/W
		EL-LU44017WW	AHTN		MY-V440171/WW	AHTN	S	△		2,600lm・25.6W・101.5lm/W
集光タイプ	6,900lm	EL-LU47014N	AHTN	¥29,000	MY-V470141/N	AHTN	S	△	¥32,000	5,800lm・44.7W・129.7lm/W
	5,200lm	EL-LU45014N	AHTN	¥25,000	MY-V450141/N	AHTN	S	△	¥28,000	4,800lm・35.9W・133.7lm/W
	3,200lm	EL-LU43014N	AHTN	¥19,700	MY-V430141/N	AHTN	S	△	¥22,700	2,630lm・21.4W・122.8lm/W
グレアカットタイプ	6,900lm	EL-LU47015N	AHTN	¥29,000	MY-V470151/N	AHTN	S	△	¥32,000	5,800lm・44.7W・129.7lm/W
	5,200lm	EL-LU45015N	AHTN	¥25,000	MY-V450151/N	AHTN	S	△	¥28,000	4,380lm・33.4W・131.1lm/W
	3,200lm	EL-LU43015N	AHTN	¥19,700	MY-V430151/N	AHTN	S	△	¥22,700	2,630lm・21.4W・122.8lm/W
電磁波低減用	6,900lm	EL-LU47013N	ACTN	¥36,500	MY-V470131/N	ACTN	S	△	¥39,500	6,900lm・50.8W・135.8lm/W
	5,200lm	EL-LU45013N	ACTN	¥29,500	MY-V450131/N	ACTN	S	△	¥32,500	5,200lm・38.1W・136.4lm/W
	3,200lm	EL-LU43013N	ACTN	¥27,200	MY-V430131/N	ACTN	S	△	¥30,200	3,200lm・23.7W・135.0lm/W

連続調光(AHZ)［初期照度補正付 信号制御:5~100%］ Ra85

	明るさタイプ※	ライトユニット 形名		価格(税別)	組合せ形名		商品区分	納期区分	組合せ価格(税別)	器具光束・定格消費電力・固有エネルギー消費効率
一般タイプ	6,900lm	EL-LU47013D	AHZ	¥28,000	MY-V470131/D	AHZ	S	△	¥31,000	6,460lm・44.7W・144.5lm/W
		EL-LU47013N	AHZ		MY-V470131/N	AHZ	S	○		6,900lm・44.7W・154.3lm/W
		EL-LU47013W	AHZ		MY-V470131/W	AHZ	S	△		6,010lm・44.7W・134.4lm/W
		EL-LU47013WW	AHZ		MY-V470131/WW	AHZ	S	△		5,860lm・44.7W・131.0lm/W
		EL-LU47013L	AHZ		MY-V470131/L	AHZ	S	△		5,700lm・44.7W・127.5lm/W
	5,200lm	EL-LU45013D	AHZ	¥24,000	MY-V450131/D	AHZ	S	△	¥27,000	4,920lm・33.4W・147.3lm/W
		EL-LU45013N	AHZ		MY-V450131/N	AHZ	S	△		5,200lm・33.4W・155.6lm/W
		EL-LU45013W	AHZ		MY-V450131/W	AHZ	S	△		4,550lm・33.4W・136.2lm/W
		EL-LU45013WW	AHZ		MY-V450131/WW	AHZ	S	△		4,430lm・33.4W・132.6lm/W
		EL-LU45013L	AHZ		MY-V450131/L	AHZ	S	△		4,310lm・33.4W・129.0lm/W
	4,000lm	EL-LU44013N	AHZ	¥20,500	MY-V440131/N	AHZ	S	△	¥23,500	4,000lm・25.6W・156.2lm/W
		EL-LU44013W	AHZ		MY-V440131/W	AHZ	S	△		3,500lm・25.6W・136.7lm/W
		EL-LU44013WW	AHZ		MY-V440131/WW	AHZ	S	△		3,400lm・25.6W・132.8lm/W
		EL-LU44013L	AHZ		MY-V440131/L	AHZ	S	△		3,300lm・25.6W・128.9lm/W
	3,200lm	EL-LU43013D	AHZ	¥18,700	MY-V430131/D	AHZ	S	△	¥21,700	3,050lm・21.4W・142.5lm/W
		EL-LU43013N	AHZ		MY-V430131/N	AHZ	S	○		3,200lm・21.4W・149.5lm/W
		EL-LU43013W	AHZ		MY-V430131/W	AHZ	S	△		2,850lm・21.4W・133.1lm/W
		EL-LU43013WW	AHZ		MY-V430131/WW	AHZ	S	△		2,780lm・21.4W・129.9lm/W
		EL-LU43013L	AHZ		MY-V430131/L	AHZ	S	△		2,700lm・21.4W・126.1lm/W
色温度可変 NEW	6,900lm	■~■ EL-LU47013M	AHZ	¥38,500	MY-V470131/M	AHZ	S	△	¥41,500	6,300lm・46.8W・134.6lm/W
省電力タイプ	6,900lm	EL-LU47010D	AHZ	¥32,000	MY-V470101/D	AHZ	S	△	¥35,000	6,490lm・41.4W・156.7lm/W
		EL-LU47010N	AHZ		MY-V470101/N	AHZ	S	△		6,900lm・41.4W・166.6lm/W
		EL-LU47010W	AHZ		MY-V470101/W	AHZ	S	△		6,080lm・41.4W・146.8lm/W
		EL-LU47010WW	AHZ		MY-V470101/WW	AHZ	S	△		5,920lm・41.4W・142.9lm/W
	5,200lm	EL-LU45010D	AHZ	¥28,000	MY-V450101/D	AHZ	S	△	¥31,000	4,790lm・29.4W・162.9lm/W
		EL-LU45010N	AHZ		MY-V450101/N	AHZ	S	△		5,100lm・29.4W・173.4lm/W
		EL-LU45010W	AHZ		MY-V450101/W	AHZ	S	△		4,500lm・29.4W・153.0lm/W
		EL-LU45010WW	AHZ		MY-V450101/WW	AHZ	S	△		4,400lm・29.4W・149.6lm/W

■:昼光色(6500K) ■:昼白色(5000K) □:白色(4000K) □:温白色(3500K) ■:電球色(3000K)
■~■:色温度可変(5000K~3000K)

Di:デジタルインターフェース搭載電源(後付オプション取付時:消費電力0.3Wアップ)

※3:高演色タイプ以外
※タイプの分類は5000K(昼白色)を基準にしております。色温度(光色)の違いで光束値が異なりますのでご注意ください。
※ライトユニットの詳細仕様はP.51をご覧ください。
※仕様、ご注意に関する詳細は、「納入仕様書」「取扱説明書」をご確認ください。

NEW:2015年12月発売

定格電圧		AC100~242V								
明るさタイプ		6,900lm			5,200lm		4,000lm	3,200lm	2,500lm	2,000lm
		一般	一般(色温度可変)	省電力	一般	省電力				
定格消費電力	100V	45.7	47.9	42.1	33.9	29.9	26.0	21.7	17.6	13.7
	200V	44.7	46.8	41.4	33.4	29.4	25.6	21.4	17.4	13.6
電流値	100V	0.472	0.494	0.433	0.354	0.312	0.268	0.227	0.183	0.143
	200V	0.225	0.244	0.208	0.177	0.155	0.133	0.113	0.092	0.073
平均電力	AHZ	40.2	42.1	37.3	30.1	26.5	23.0	19.3	—	—

組合せ形名の見方(40形)

MY- V 4 50 1 30 / N AHTN

- 器具本体の形状: V:直付形逆富士 L:直付形トラフ H:直付形笠付 X:直付形下面開放 B:埋込形
- 大きさの区分: 4:40形 5:40形 全長1250
- 明るさタイプ: 70:6,900lm 50:5,200lm 40:4,000lm 30:3,200lm 25:2,500lm 20:2,000lm
- バージョン: 0:14年モデル 1:15年モデル
- ライトユニットタイプ: 0:省電力 3:一般 4:集光 5:グレアカット 7:高演色
- S:プルスイッチ付
- 光源色: D:昼光色(6500K) N:昼白色(5000K) W:白色(4000K) WW:温白色(3500K) L:電球色(3000K) M:色温度可変(5000K~3000K)
- 定格: AHTN:高力率段調光形 AHZ:初期照度補正付連続調光(5~100%) ACTN:固定出力段調光形(電磁波低減用)

40形 全長1250本体用 長尺ライトユニット

固定出力(AHTN)［70%段調光切替可能形］ Ra85

	明るさタイプ※	ライトユニット 形名		価格(税別)	組合せ形名		商品区分	納期区分	組合せ価格(税別)	器具光束・定格消費電力・固有エネルギー消費効率
一般タイプ Di NEW	5,200lm	EL-LU55013N	AHTN	¥21,000	MY-V550131/N	AHTN	S	△	¥24,000	5,200lm・33.4W・155.6lm/W
	4,000lm	EL-LU54013N	AHTN	¥17,500	MY-V540131/N	AHTN	S	△	¥20,500	4,000lm・25.6W・156.2lm/W
	2,500lm	EL-LU52513N	AHTN	¥15,200	MY-V525131/N	AHTN	S	△	¥18,200	2,500lm・17.4W・143.6lm/W
	2,000lm	EL-LU52013N	AHTN	¥13,700	MY-V520131/N	AHTN	S	△	¥16,700	2,000lm・13.6W・147.0lm/W

納期:○=在庫対応品(配送期間を要します) △=受注生産品(ご注文後約2~6週間を要します) ※納期は目安ですので、都度お問合せください。
※希望小売価格には消費税は含まれておりません。※仕様は予告なしに変更される場合があります。※LED素子にはバラツキがあるため、同一形名の器具において光色、明るさが異なる場合があります。ご了承ください。

01 BASE LIGHT LEDライトユニット形ベースライト

Myシリーズ 40形 直付形



直付形 逆富士タイプ 230幅 プルスイッチ付

［共通仕様］
本体　：鋼板 白色仕上(高反射白色塗装)
ライトユニット：LED内蔵・電源ユニット内蔵
質量　：1.8kg(器具本体のみ)
適合部品　：**連結金具 REA48**　△　¥880(税別)
　　：**ガード GAF52**　○¥8,500(税別)
※器具内送り配線をする場合はエコケーブルソフトタイプ(EM-EEF φ1.6)をご使用ください。

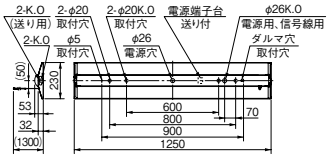

※取付ピッチ600mmの使用可否については組合せ形名の納入仕様書をご確認ください。

初期照度補正タイプ (AHZ)　光源寿命 40,000時間 (光束維持率85%)　5年保証

器具本体 **EL-LHV42301**　Ⓢ△ ¥6,000(税別)

昼白色 (5000K) Ra85/95		FHF32形高出力相当		FHF32形定格出力相当		FLR40形相当	
		6,900lm FHF32形×2灯 高出力相当	3,200lm FHF32形×1灯 高出力相当	5,200lm FHF32形×2灯 定格出力相当	2,500lm FHF32形×1灯 定格出力相当	4,000lm FLR40形×2灯 相当	2,000lm FLR40形×1灯 相当
一般タイプ (Ra85)	※1 固定出力	ライトユニット:**EL-LU47013N** AHTN Ⓢ○ ¥25,000(税別) **MY-V470131S/N** AHTN 組合せ価格Ⓢ△ ¥31,000(税別) (6,900lm·44.7W·154.3lm/W Ⓖ)	ライトユニット:**EL-LU43013N** AHTN Ⓢ○ ¥15,700(税別) **MY-V430131S/N** AHTN 組合せ価格Ⓢ△ ¥21,700(税別) (3,200lm·21.4W·149.5lm/W Ⓖ)	ライトユニット:**EL-LU45013N** AHTN Ⓢ○ ¥21,000(税別) **MY-V450131S/N** AHTN 組合せ価格Ⓢ△ ¥27,000(税別) (5,200lm·33.4W·155.6lm/W Ⓖ)	ライトユニット:**EL-LU42513N** AHTN Ⓢ○ ¥15,200(税別) **MY-V425131S/N** AHTN 組合せ価格Ⓢ△ ¥21,200(税別) (2,500lm·17.4W·143.6lm/W Ⓖ)	ライトユニット:**EL-LU44013N** AHTN Ⓢ△ ¥17,500(税別) **MY-V440131S/N** AHTN 組合せ価格Ⓢ△ ¥23,500(税別) (4,000lm·25.6W·156.2lm/W Ⓖ)	ライトユニット:**EL-LU42013N** AHTN Ⓢ△ ¥13,700(税別) **MY-V420131S/N** AHTN 組合せ価格Ⓢ△ ¥19,700(税別) (2,000lm·13.6W·147.0lm/W Ⓖ)
	※2 連続調光	ライトユニット:**EL-LU47013N** AHZ Ⓢ○ ¥28,000(税別) **MY-V470131S/N** AHZ 組合せ価格Ⓢ△ ¥34,000(税別) (6,900lm·44.7W·154.3lm/W Ⓖ)	ライトユニット:**EL-LU43013N** AHZ Ⓢ○ ¥18,700(税別) **MY-V430131S/N** AHZ 組合せ価格Ⓢ△ ¥24,700(税別) (3,200lm·21.4W·149.5lm/W Ⓖ)	ライトユニット:**EL-LU45013N** AHZ Ⓢ△ ¥24,000(税別) **MY-V450131S/N** AHZ 組合せ価格Ⓢ△ ¥30,000(税別) (5,200lm·33.4W·155.6lm/W Ⓖ)		ライトユニット:**EL-LU44013N** AHZ Ⓢ△ ¥20,500(税別) **MY-V440131S/N** AHZ 組合せ価格Ⓢ△ ¥26,500(税別) (4,000lm·25.6W·156.2lm/W Ⓖ)	
省電力タイプ (Ra85)	※1 固定出力	ライトユニット:**EL-LU47010N** AHTN Ⓢ△ ¥29,000(税別) **MY-V470101S/N** AHTN 組合せ価格Ⓢ△ ¥35,000(税別) (6,900lm·41.4W·166.6lm/W Ⓖ)		ライトユニット:**EL-LU45010N** AHTN Ⓢ△ ¥25,000(税別) **MY-V450101S/N** AHTN 組合せ価格Ⓢ△ ¥31,000(税別) (5,100lm·29.4W·173.4lm/W Ⓖ)			
	※2 連続調光	ライトユニット:**EL-LU47010N** AHZ Ⓢ△ ¥32,000(税別) **MY-V470101S/N** AHZ 組合せ価格Ⓢ△ ¥38,000(税別) (6,900lm·41.4W·166.6lm/W Ⓖ)		ライトユニット:**EL-LU45010N** AHZ Ⓢ△ ¥28,000(税別) **MY-V450101S/N** AHZ 組合せ価格Ⓢ△ ¥34,000(税別) (5,100lm·29.4W·173.4lm/W Ⓖ)			
高演色タイプ (Ra95)	※1 固定出力	ライトユニット:**EL-LU47017N** AHTN Ⓢ△ ¥28,000(税別) **MY-V470171S/N** AHTN 組合せ価格Ⓢ△ ¥34,000(税別) (4,900lm·44.7W·109.6lm/W)		ライトユニット:**EL-LU45017N** AHTN Ⓢ△ ¥24,000(税別) **MY-V450171S/N** AHTN 組合せ価格Ⓢ△ ¥30,000(税別) (3,710lm·33.4W·111.0lm/W Ⓖ)		ライトユニット:**EL-LU44017N** AHTN Ⓢ△ ¥20,500(税別) **MY-V440171S/N** AHTN 組合せ価格Ⓢ△ ¥26,500(税別) (2,830lm·25.6W·110.5lm/W Ⓖ)	

※1:70%段調光切替可能形、デジタルインターフェース搭載電源
※2:初期照度補正付 連続調光[信号制御:5～100%]、信号線の器具内送り配線をする場合はエコケーブル(EM-FCPEE φ0.9)をご使用ください。

屋内用 適合部品［40形］

連結金具
REA48
△¥880(税別)
取付金具：鋼板 亜鉛メッキ仕上
質量　：0.1kg

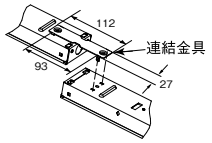

ガード
GAF52
○¥8,500(税別)
ガード　：鋼棒 白色仕上
取付金具：鋼板 亜鉛メッキ仕上
質量　：2.0kg
●ガード線径 φ3、φ4

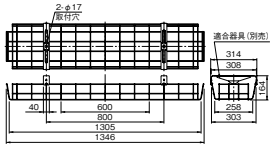

※ガードを取付けた場合、天井面と器具の間にすき間があきますのでご了承ください。

Di 後付オプション

無線調光ユニット
SC0500
制御 △¥3,000(税別)
消費電力：0.3W

信号調光ユニット
SC0600
制御 △¥3,000(税別)
消費電力：0.3W



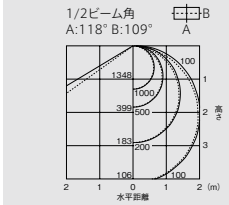

5,200lm 一般／省電力タイプ

A:電圧100～200V共用(100～242V共用)　HTN:高力率段調光形　CTN:固定出力段調光形　HZ:初期照度補正付5～100%連続調光　Ⓢ:LED施設
光源寿命アイコンについて:光束維持率記載なし=70%　記載あり=記載の値

組合せ形名一覧(40形 直付形 逆富士タイプ 230幅 プルスイッチ付)

固定出力(AHTN/ACTN)［70%段調光切替可能形］ Ra85※3/95

	明るさタイプ※	ライトユニット 形名		価格(税別)	組合せ形名		商品区分	納期区分	組合せ価格(税別)	器具光束・定格消費電力・固有エネルギー消費効率
一般タイプ Di	6,900lm	EL-LU47013D	AHTN	￥25,000	MY-V470131S/D	AHTN	S	△	￥31,000	6,460lm・44.7W・144.5lm/W
		EL-LU47013N	AHTN		MY-V470131S/N	AHTN	S	△		6,900lm・44.7W・154.3lm/W
		EL-LU47013W	AHTN		MY-V470131S/W	AHTN	S	△		6,010lm・44.7W・134.4lm/W
		EL-LU47013WW	AHTN		MY-V470131S/WW	AHTN	S	△		5,860lm・44.7W・131.0lm/W
		EL-LU47013L	AHTN		MY-V470131S/L	AHTN	S	△		5,700lm・44.7W・127.5lm/W
	5,200lm	EL-LU45013D	AHTN	￥21,000	MY-V450131S/D	AHTN	S	△	￥27,000	4,920lm・33.4W・147.3lm/W
		EL-LU45013N	AHTN		MY-V450131S/N	AHTN	S	△		5,200lm・33.4W・155.6lm/W
		EL-LU45013W	AHTN		MY-V450131S/W	AHTN	S	△		4,550lm・33.4W・136.2lm/W
		EL-LU45013WW	AHTN		MY-V450131S/WW	AHTN	S	△		4,430lm・33.4W・132.6lm/W
		EL-LU45013L	AHTN		MY-V450131S/L	AHTN	S	△		4,310lm・33.4W・129.0lm/W
	4,000lm	EL-LU44013N	AHTN	￥17,500	MY-V440131S/N	AHTN	S	△	￥23,500	4,000lm・25.6W・156.2lm/W
		EL-LU44013W	AHTN		MY-V440131S/W	AHTN	S	△		3,500lm・25.6W・136.7lm/W
		EL-LU44013WW	AHTN		MY-V440131S/WW	AHTN	S	△		3,400lm・25.6W・132.8lm/W
		EL-LU44013L	AHTN		MY-V440131S/L	AHTN	S	△		3,300lm・25.6W・128.9lm/W
	3,200lm	EL-LU43013N	AHTN	￥15,700	MY-V430131S/N	AHTN	S	△	￥21,700	3,200lm・21.4W・149.5lm/W
		EL-LU43013W	AHTN		MY-V430131S/W	AHTN	S	△		2,850lm・21.4W・133.1lm/W
		EL-LU43013WW	AHTN		MY-V430131S/WW	AHTN	S	△		2,780lm・21.4W・129.9lm/W
		EL-LU43013L	AHTN		MY-V430131S/L	AHTN	S	△		2,700lm・21.4W・126.1lm/W
	2,500lm	EL-LU42513D	AHTN	￥15,200	MY-V425131S/D	AHTN	S	△	￥21,200	2,500lm・17.4W・143.6lm/W
		EL-LU42513N	AHTN		MY-V425131S/N	AHTN	S	△		2,500lm・17.4W・143.6lm/W
		EL-LU42513W	AHTN		MY-V425131S/W	AHTN	S	△		2,360lm・17.4W・135.6lm/W
		EL-LU42513WW	AHTN		MY-V425131S/WW	AHTN	S	△		2,300lm・17.4W・132.1lm/W
		EL-LU42513L	AHTN		MY-V425131S/L	AHTN	S	△		2,230lm・17.4W・128.1lm/W
	2,000lm	EL-LU42013N	AHTN	￥13,700	MY-V420131S/N	AHTN	S	△	￥19,700	2,000lm・13.6W・147.0lm/W
		EL-LU42013W	AHTN		MY-V420131S/W	AHTN	S	△		1,840lm・13.6W・135.2lm/W
		EL-LU42013WW	AHTN		MY-V420131S/WW	AHTN	S	△		1,800lm・13.6W・132.3lm/W
		EL-LU42013L	AHTN		MY-V420131S/L	AHTN	S	△		1,740lm・13.6W・127.9lm/W
省電力タイプ Di	6,900lm	EL-LU47010D	AHTN	￥29,000	MY-V470101S/D	AHTN	S	△	￥35,000	6,490lm・41.4W・156.7lm/W
		EL-LU47010N	AHTN		MY-V470101S/N	AHTN	S	△		6,900lm・41.4W・166.6lm/W
		EL-LU47010W	AHTN		MY-V470101S/W	AHTN	S	△		6,080lm・41.4W・146.8lm/W
		EL-LU47010WW	AHTN		MY-V470101S/WW	AHTN	S	△		5,920lm・41.4W・142.9lm/W
	5,200lm	EL-LU45010D	AHTN	￥25,000	MY-V450101S/D	AHTN	S	△	￥31,000	4,790lm・29.4W・162.9lm/W
		EL-LU45010N	AHTN		MY-V450101S/N	AHTN	S	△		5,100lm・29.4W・173.4lm/W
		EL-LU45010W	AHTN		MY-V450101S/W	AHTN	S	△		4,500lm・29.4W・153.0lm/W
		EL-LU45010WW	AHTN		MY-V450101S/WW	AHTN	S	△		4,400lm・29.4W・149.6lm/W
		EL-LU45010L	AHTN		MY-V450101S/L	AHTN	S	△		4,260lm・29.4W・144.8lm/W
高演色タイプ(Ra95) Di	6,900lm	EL-LU47017D	AHTN	￥28,000	MY-V470171S/D	AHTN	S	△	￥34,000	4,700lm・44.7W・105.1lm/W
		EL-LU47017N	AHTN		MY-V470171S/N	AHTN	S	△		4,900lm・44.7W・109.6lm/W
		EL-LU47017W	AHTN		MY-V470171S/W	AHTN	S	△		4,640lm・44.7W・103.8lm/W
		EL-LU47017WW	AHTN		MY-V470171S/WW	AHTN	S	△		4,480lm・44.7W・100.2lm/W
	5,200lm	EL-LU45017N	AHTN	￥24,000	MY-V450171S/N	AHTN	S	△	￥30,000	3,710lm・33.4W・111.0lm/W
		EL-LU45017W	AHTN		MY-V450171S/W	AHTN	S	△		3,500lm・33.4W・104.7lm/W
		EL-LU45017WW	AHTN		MY-V450171S/WW	AHTN	S	△		3,390lm・33.4W・101.4lm/W
	4,000lm	EL-LU44017N	AHTN	￥20,500	MY-V440171S/N	AHTN	S	△	￥26,500	2,830lm・25.6W・110.5lm/W
		EL-LU44017W	AHTN		MY-V440171S/W	AHTN	S	△		2,680lm・25.6W・104.6lm/W
		EL-LU44017WW	AHTN		MY-V440171S/WW	AHTN	S	△		
集光タイプ	6,900lm	EL-LU47014N	AHTN	￥29,000	MY-V470141S/N	AHTN	S	△	￥35,000	5,800lm・44.7W・129.7lm/W
	5,200lm	EL-LU45014N	AHTN	￥25,000	MY-V450141S/N	AHTN	S	△	￥31,000	4,800lm・35.9W・133.7lm/W
	3,200lm	EL-LU43014N	AHTN	￥19,700	MY-V430141S/N	AHTN	S	△	￥25,700	2,630lm・21.4W・122.8lm/W
グレアカットタイプ	6,900lm	EL-LU47015N	AHTN	￥29,000	MY-V470151S/N	AHTN	S	△	￥35,000	5,800lm・44.7W・129.7lm/W
	5,200lm	EL-LU45015N	AHTN	￥25,000	MY-V450151S/N	AHTN	S	△	￥31,000	4,380lm・33.4W・131.1lm/W
	3,200lm	EL-LU43015N	AHTN	￥19,700	MY-V430151S/N	AHTN	S	△	￥25,700	2,630lm・21.4W・122.8lm/W
電磁波低減用	6,900lm	EL-LU47013N	ACTN	￥36,500	MY-V470131S/N	ACTN	S	△	￥42,500	6,900lm・50.8W・135.8lm/W
	5,200lm	EL-LU45013N	ACTN	￥29,500	MY-V450131S/N	ACTN	S	△	￥35,500	5,200lm・38.1W・136.4lm/W
	3,200lm	EL-LU43013N	ACTN	￥27,200	MY-V430131S/N	ACTN	S	△	￥33,200	3,200lm・23.7W・135.0lm/W

連続調光(AHZ)［初期照度補正付 信号制御:5～100%］ Ra85

	明るさタイプ※	ライトユニット 形名		価格(税別)	組合せ形名		商品区分	納期区分	組合せ価格(税別)	器具光束・定格消費電力・固有エネルギー消費効率
一般タイプ	6,900lm	EL-LU47013D	AHZ	￥28,000	MY-V470131S/D	AHZ	S	△	￥34,000	6,460lm・44.7W・144.5lm/W
		EL-LU47013N	AHZ		MY-V470131S/N	AHZ	S	△		6,900lm・44.7W・154.3lm/W
		EL-LU47013W	AHZ		MY-V470131S/W	AHZ	S	△		6,010lm・44.7W・134.4lm/W
		EL-LU47013WW	AHZ		MY-V470131S/WW	AHZ	S	△		5,860lm・44.7W・131.0lm/W
		EL-LU47013L	AHZ		MY-V470131S/L	AHZ	S	△		5,700lm・44.7W・127.5lm/W
	5,200lm	EL-LU45013D	AHZ	￥24,000	MY-V450131S/D	AHZ	S	△	￥30,000	4,920lm・33.4W・147.3lm/W
		EL-LU45013N	AHZ		MY-V450131S/N	AHZ	S	△		5,200lm・33.4W・155.6lm/W
		EL-LU45013W	AHZ		MY-V450131S/W	AHZ	S	△		4,550lm・33.4W・136.2lm/W
		EL-LU45013WW	AHZ		MY-V450131S/WW	AHZ	S	△		4,430lm・33.4W・132.6lm/W
		EL-LU45013L	AHZ		MY-V450131S/L	AHZ	S	△		4,310lm・33.4W・129.0lm/W
	4,000lm	EL-LU44013N	AHZ	￥20,500	MY-V440131S/N	AHZ	S	△	￥26,500	4,000lm・25.6W・156.2lm/W
		EL-LU44013W	AHZ		MY-V440131S/W	AHZ	S	△		3,500lm・25.6W・136.7lm/W
		EL-LU44013WW	AHZ		MY-V440131S/WW	AHZ	S	△		3,400lm・25.6W・132.8lm/W
		EL-LU44013L	AHZ		MY-V440131S/L	AHZ	S	△		3,300lm・25.6W・128.9lm/W
	3,200lm	EL-LU43013D	AHZ	￥18,700	MY-V430131S/D	AHZ	S	△	￥24,700	3,050lm・21.4W・142.5lm/W
		EL-LU43013N	AHZ		MY-V430131S/N	AHZ	S	△		3,200lm・21.4W・149.5lm/W
		EL-LU43013W	AHZ		MY-V430131S/W	AHZ	S	△		2,850lm・21.4W・133.1lm/W
		EL-LU43013WW	AHZ		MY-V430131S/WW	AHZ	S	△		2,780lm・21.4W・129.9lm/W
		EL-LU43013L	AHZ		MY-V430131S/L	AHZ	S	△		2,700lm・21.4W・126.1lm/W
省電力タイプ	6,900lm	EL-LU47010D	AHZ	￥32,000	MY-V470101S/D	AHZ	S	△	￥38,000	6,490lm・41.4W・156.7lm/W
		EL-LU47010N	AHZ		MY-V470101S/N	AHZ	S	△		6,900lm・41.4W・166.6lm/W
		EL-LU47010W	AHZ		MY-V470101S/W	AHZ	S	△		6,080lm・41.4W・146.8lm/W
		EL-LU47010WW	AHZ		MY-V470101S/WW	AHZ	S	△		5,920lm・41.4W・142.9lm/W
	5,200lm	EL-LU45010D	AHZ	￥28,000	MY-V450101S/D	AHZ	S	△	￥34,000	4,790lm・29.4W・162.9lm/W
		EL-LU45010N	AHZ		MY-V450101S/N	AHZ	S	△		5,100lm・29.4W・173.4lm/W
		EL-LU45010W	AHZ		MY-V450101S/W	AHZ	S	△		4,500lm・29.4W・153.0lm/W
		EL-LU45010WW	AHZ		MY-V450101S/WW	AHZ	S	△		4,400lm・29.4W・149.6lm/W

■:昼光色(6500K) ■:昼白色(5000K) □:白色(4000K) □:温白色(3500K) ■:電球色(3000K)

Di:デジタルインターフェース搭載電源(後付オプション取付時:消費電力0.3Wアップ)

※3:高演色タイプ以外
※タイプの分類は5000K(昼白色)を基準にしております。色温度(光色)の違いで光束値が異なりますのでご注意ください。
※ライトユニットの詳細仕様はP.51をご覧ください。
※仕様、ご注意に関する詳細は、「納入仕様書」「取扱説明書」をご確認ください。

定格電圧		AC100～242V							
明るさタイプ		6,900lm		5,200lm		4,000lm	3,200lm	2,500lm	2,000lm
		一般	省電力	一般	省電力				
定格消費電力	100V	45.7	42.1	33.9	29.9	26.0	21.7	17.6	13.7
	200V	44.7	41.4	33.4	29.4	25.6	21.4	17.4	13.6
電流値	100V	0.472	0.433	0.354	0.312	0.268	0.227	0.183	0.143
	200V	0.225	0.208	0.177	0.155	0.133	0.113	0.092	0.073
平均電力	AHZ	40.2	37.3	30.1	26.5	23.0	19.3	—	—

組合せ形名の見方(40形)

MY- V 4 50 1 30 S / N AHTN

- 器具本体の形状: V:直付形逆富士 L:直付形トラフ H:直付形笠付 X:直付形下面開放 B:埋込形
- 大きさの区分: 4:40形 5:40形 全長 1250
- 明るさタイプ: 70:6,900lm 50:5,200lm 40:4,000lm 30:3,200lm 25:2,500lm 20:2,000lm
- バージョン: 0:14年モデル 1:15年モデル
- ライトユニットタイプ: 0:省電力 3:一般 4:集光 5:グレアカット 7:高演色
- S:プルスイッチ付
- 光源色: D:昼光色(6500K) N:昼白色(5000K) W:白色(4000K) WW:温白色(3500K) L:電球色(3000K) M:色温度可変(5000K～3000K)
- 定格: AHTN:高力率段調光形 AHZ:初期照度補正付連続調光(5～100%) ACTN:固定出力段調光形(電磁波低減用)

納期:○=在庫対応品(配送期間を要します) △=受注生産品(ご注文後約2～6週間を要します) ※納期は目安ですので、都度お問合せください。
※希望小売価格には消費税は含まれておりません。※仕様は予告なしに変更される場合があります。※LED素子にはバラツキがあるため、同一形名の器具において光色、明るさが異なる場合があります。ご了承ください。

01 BASE LIGHT LEDライトユニット形ベースライト

Myシリーズ 40形 直付形



直付形 トラフタイプ

［共通仕様］
本体　：鋼板 白色仕上(高反射白色塗装)
ライトユニット：LED内蔵・電源ユニット内蔵
質量　：0.8kg(器具本体のみ)

適合部品
：連結金具 REA48　△¥　880(税別)
：吊具 CTK100PW　△¥4,700(税別)
：CTK100CW　△¥3,100(税別)
：CTK400PW　△¥4,800(税別)
：CTK400CW　△¥3,200(税別)
：ガードGAF26　○¥6,300(税別)

※器具内送り配線をする場合はエコケーブルソフトタイプ(EM-EEF φ1.6)をご使用ください。

初期照度補正タイプ(AHZ)　光源寿命40,000時間(光束維持率85%)　5年保証

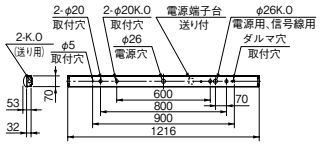

※取付ピッチ600mmの使用可否については組合せ形名の納入仕様書をご確認ください。

器具本体 **EL-LHL40700** Ⓢ○ ¥2,800(税別)

昼白色(5000K) Ra85/95		FHF32形高出力相当 6,900lm FHF32形×2灯 高出力相当	FHF32形高出力相当 3,200lm FHF32形×1灯 高出力相当	FHF32形定格出力相当 5,200lm FHF32形×2灯 定格出力相当	FHF32形定格出力相当 2,500lm FHF32形×1灯 定格出力相当	FLR40形相当 4,000lm FLR40形×2灯 相当	FLR40形相当 2,000lm FLR40形×1灯 相当
一般タイプ(Ra85)	※1 固定出力	ライトユニット:EL-LU47013N AHTN Ⓢ○ ¥25,000(税別) MY-L470130/N AHTN 組合せ価格Ⓢ○ ¥27,800(税別) (6,900lm・44.7W・154.3lm/W Ⓖ)	ライトユニット:EL-LU43013N AHTN Ⓢ○ ¥15,700(税別) MY-L430130/N AHTN 組合せ価格Ⓢ○ ¥18,500(税別) (3,200lm・21.4W・149.5lm/W Ⓖ)	ライトユニット:EL-LU45013N AHTN Ⓢ○ ¥21,000(税別) MY-L450130/N AHTN 組合せ価格Ⓢ○ ¥23,800(税別) (5,200lm・33.4W・155.6lm/W Ⓖ)	ライトユニット:EL-LU42513N AHTN Ⓢ○ ¥15,200(税別) MY-L425130/N AHTN 組合せ価格Ⓢ○ ¥18,000(税別) (2,500lm・17.4W・143.6lm/W Ⓖ)	ライトユニット:EL-LU44013N AHTN Ⓢ△ ¥17,500(税別) MY-L440130/N AHTN 組合せ価格Ⓢ△ ¥20,300(税別) (4,000lm・25.6W・156.2lm/W Ⓖ)	ライトユニット:EL-LU42013N AHTN Ⓢ△ ¥13,700(税別) MY-L420130/N AHTN 組合せ価格Ⓢ△ ¥16,500(税別) (2,000lm・13.6W・147.0lm/W Ⓖ)
	※2 連続調光	ライトユニット:EL-LU47013N AHZ Ⓢ○ ¥28,000(税別) MY-L470130/N AHZ 組合せ価格Ⓢ○ ¥30,800(税別) (6,900lm・44.7W・154.3lm/W Ⓖ)	ライトユニット:EL-LU43013N AHZ Ⓢ○ ¥18,700(税別) MY-L430130/N AHZ 組合せ価格Ⓢ○ ¥21,500(税別) (3,200lm・21.4W・149.5lm/W Ⓖ)	ライトユニット:EL-LU45013N AHZ Ⓢ△ ¥24,000(税別) MY-L450130/N AHZ 組合せ価格Ⓢ△ ¥26,800(税別) (5,200lm・33.4W・155.6lm/W Ⓖ)		ライトユニット:EL-LU44013N AHZ Ⓢ△ ¥20,500(税別) MY-L440130/N AHZ 組合せ価格Ⓢ△ ¥23,300(税別) (4,000lm・25.6W・156.2lm/W Ⓖ)	
省電力タイプ(Ra85)	※1 固定出力	ライトユニット:EL-LU47010N AHTN Ⓢ△ ¥29,000(税別) MY-L470100/N AHTN 組合せ価格Ⓢ△ ¥31,800(税別) (6,900lm・41.4W・166.6lm/W Ⓖ)		ライトユニット:EL-LU45010N AHTN Ⓢ△ ¥25,000(税別) MY-L450100/N AHTN 組合せ価格Ⓢ△ ¥27,800(税別) (5,100lm・29.4W・173.4lm/W Ⓖ)			
	※2 連続調光	ライトユニット:EL-LU47010N AHZ Ⓢ△ ¥32,000(税別) MY-L470100/N AHZ 組合せ価格Ⓢ△ ¥34,800(税別) (6,900lm・41.4W・166.6lm/W Ⓖ)		ライトユニット:EL-LU45010N AHZ Ⓢ△ ¥28,000(税別) MY-L450100/N AHZ 組合せ価格Ⓢ△ ¥30,800(税別) (5,100lm・29.4W・173.4lm/W Ⓖ)			
高演色タイプ(Ra95)	※1 固定出力	ライトユニット:EL-LU47017N AHTN Ⓢ△ ¥28,000(税別) MY-L470170/N AHTN 組合せ価格Ⓢ△ ¥30,800(税別) (4,900lm・44.7W・109.6lm/W)		ライトユニット:EL-LU45017N AHTN Ⓢ△ ¥24,000(税別) MY-L450170/N AHTN 組合せ価格Ⓢ△ ¥26,800(税別) (3,710lm・33.4W・111.0lm/W Ⓖ)		ライトユニット:EL-LU44017N AHTN Ⓢ△ ¥20,500(税別) MY-L440170/N AHTN 組合せ価格Ⓢ△ ¥23,300(税別) (2,830lm・25.6W・110.5lm/W Ⓖ)	

公共施設形名:
LSS1-3150LM LJ(AHZ) (MY-L430130/N AHZ)

※1:70%段調光切替可能形、デジタルインターフェース搭載電源
※2:初期照度補正付 連続調光[信号制御:5～100%]、信号線の器具内送り配線をする場合はエコケーブル(EM-FCPEE φ0.9)をご使用ください。

Di 後付オプション

無線調光ユニット
SC0500
制御 △¥3,000(税別)
消費電力：0.3W

信号調光ユニット
SC0600
制御 △¥3,000(税別)
消費電力：0.3W



屋内用 適合部品［40形］

連結金具
REA48
△¥880(税別)
取付金具：鋼板 亜鉛メッキ仕上
質量　：0.1kg

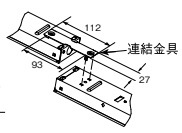

ガード
GAF26
○¥6,300(税別)
ガード　：鋼棒 白色仕上
取付金具：鋼板 亜鉛メッキ仕上
質量　：1.4kg
●ガード線径 φ3、φ4

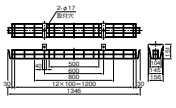

吊具
CTK100CW
2本1組 △¥3,100(税別)
カバー　：鋼板 白色仕上
チェーン　：鋼板 亜鉛メッキ仕上
質量　：0.8kg
取付補助金具付
口出線(電源線)2本付
●取付限度質量7.0kg

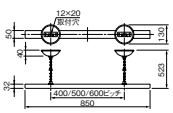

CTK100PW
2本1組 △¥4,700(税別)
カバー　：鋼板 白色仕上
質量　：1.2kg
取付補助金具付
口出線(電源線)2本付
●取付限度質量7.0kg

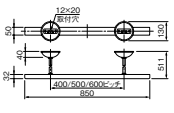

CTK400CW
△¥3,200(税別)
カバー　：鋼板 白色仕上
チェーン　：鋼板 亜鉛メッキ仕上
質量　：1.4kg
取付補助金具付
口出線(電源線)2本付
●取付限度質量7.0kg

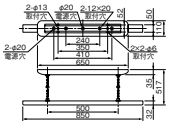

CTK400PW
○¥4,800(税別)
パイプ　：鋼板 白色仕上
吊下架　：鋼板 亜鉛メッキ仕上
ハンガカバー　：鋼板 白色仕上
質量　：1.8kg
取付補助金具付
口出線(電源線)2本付
●取付限度質量7.0kg

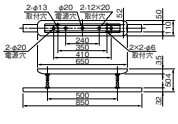

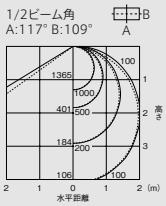

保守率＝1　単位:lx

5,200lm 一般／省電力タイプ

A:電圧100～200V共用(100～242V共用)　HTN:高力率段調光形　CTN:固定出力段調光形　HZ:初期照度補正付5～100%連続調光　Ⓢ:LED施設
光源寿命アイコンについて:光束維持率記載なし＝70%　記載あり＝記載の値

組合せ形名一覧(40形 直付形 トラフタイプ)

固定出力(AHTN/ACTN)［70%段調光切替可能形］ Ra85※3/95

	明るさタイプ※	ライトユニット 形名		価格(税別)	組合せ形名		商品区分	納期区分	組合せ価格(税別)	器具光束・定格消費電力・固有エネルギー消費効率
一般タイプ Di	6,900lm	EL-LU47013D	AHTN	￥25,000	MY-L470130/D	AHTN	S	△	￥27,800	6,460lm・44.7W・144.5lm/W
		EL-LU47013N	AHTN		MY-L470130/N	AHTN	S	○		6,900lm・44.7W・154.3lm/W
		EL-LU47013W	AHTN		MY-L470130/W	AHTN	S	△		6,010lm・44.7W・134.4lm/W
		EL-LU47013WW	AHTN		MY-L470130/WW	AHTN	S	△		5,860lm・44.7W・131.0lm/W
		EL-LU47013L	AHTN		MY-L470130/L	AHTN	S	△		5,700lm・44.7W・127.5lm/W
	5,200lm	EL-LU45013D	AHTN	￥21,000	MY-L450130/D	AHTN	S	△	￥23,800	4,920lm・33.4W・147.3lm/W
		EL-LU45013N	AHTN		MY-L450130/N	AHTN	S	○		5,200lm・33.4W・155.6lm/W
		EL-LU45013W	AHTN		MY-L450130/W	AHTN	S	△		4,550lm・33.4W・136.2lm/W
		EL-LU45013WW	AHTN		MY-L450130/WW	AHTN	S	△		4,430lm・33.4W・132.6lm/W
		EL-LU45013L	AHTN		MY-L450130/L	AHTN	S	△		4,310lm・33.4W・129.0lm/W
	4,000lm	EL-LU44013N	AHTN	￥17,500	MY-L440130/N	AHTN	S	△	￥20,300	4,000lm・25.6W・156.2lm/W
		EL-LU44013W	AHTN		MY-L440130/W	AHTN	S	△		3,500lm・25.6W・136.7lm/W
		EL-LU44013WW	AHTN		MY-L440130/WW	AHTN	S	△		3,400lm・25.6W・132.8lm/W
		EL-LU44013L	AHTN		MY-L440130/L	AHTN	S	△		3,300lm・25.6W・128.9lm/W
	3,200lm	EL-LU43013N	AHTN	￥15,700	MY-L430130/N	AHTN	S	○	￥18,500	3,200lm・21.4W・149.5lm/W
		EL-LU43013W	AHTN		MY-L430130/W	AHTN	S	△		2,850lm・21.4W・133.1lm/W
		EL-LU43013WW	AHTN		MY-L430130/WW	AHTN	S	△		2,780lm・21.4W・129.9lm/W
		EL-LU43013L	AHTN		MY-L430130/L	AHTN	S	△		2,700lm・21.4W・126.1lm/W
	2,500lm	EL-LU42513D	AHTN	￥15,200	MY-L425130/D	AHTN	S	△	￥18,000	2,500lm・17.4W・143.6lm/W
		EL-LU42513N	AHTN		MY-L425130/N	AHTN	S	○		2,500lm・17.4W・143.6lm/W
		EL-LU42513W	AHTN		MY-L425130/W	AHTN	S	△		2,360lm・17.4W・135.6lm/W
		EL-LU42513WW	AHTN		MY-L425130/WW	AHTN	S	△		2,300lm・17.4W・132.1lm/W
		EL-LU42513L	AHTN		MY-L425130/L	AHTN	S	△		2,230lm・17.4W・128.1lm/W
	2,000lm	EL-LU42013N	AHTN	￥13,700	MY-L420130/N	AHTN	S	△	￥16,500	2,000lm・13.6W・147.0lm/W
		EL-LU42013W	AHTN		MY-L420130/W	AHTN	S	△		1,840lm・13.6W・135.2lm/W
		EL-LU42013WW	AHTN		MY-L420130/WW	AHTN	S	△		1,800lm・13.6W・132.3lm/W
		EL-LU42013L	AHTN		MY-L420130/L	AHTN	S	△		1,740lm・13.6W・127.9lm/W
省電力タイプ Di	6,900lm	EL-LU47010D	AHTN	￥29,000	MY-L470100/D	AHTN	S	△	￥31,800	6,490lm・41.4W・156.7lm/W
		EL-LU47010N	AHTN		MY-L470100/N	AHTN	S	△		6,900lm・41.4W・166.6lm/W
		EL-LU47010W	AHTN		MY-L470100/W	AHTN	S	△		6,080lm・41.4W・146.8lm/W
		EL-LU47010WW	AHTN		MY-L470100/WW	AHTN	S	△		5,920lm・41.4W・142.9lm/W
	5,200lm	EL-LU45010D	AHTN	￥25,000	MY-L450100/D	AHTN	S	△	￥27,800	4,790lm・29.4W・162.9lm/W
		EL-LU45010N	AHTN		MY-L450100/N	AHTN	S	△		5,100lm・29.4W・173.4lm/W
		EL-LU45010W	AHTN		MY-L450100/W	AHTN	S	△		4,500lm・29.4W・153.0lm/W
		EL-LU45010WW	AHTN		MY-L450100/WW	AHTN	S	△		4,400lm・29.4W・149.6lm/W
		EL-LU45010L	AHTN		MY-L450100/L	AHTN	S	△		4,260lm・29.4W・144.8lm/W
高演色タイプ(Ra95) Di	6,900lm	EL-LU47017D	AHTN	￥28,000	MY-L470170/D	AHTN	S	△	￥30,800	4,700lm・44.7W・105.1lm/W
		EL-LU47017N	AHTN		MY-L470170/N	AHTN	S	△		4,900lm・44.7W・109.6lm/W
		EL-LU47017W	AHTN		MY-L470170/W	AHTN	S	△		4,640lm・44.7W・103.8lm/W
		EL-LU47017WW	AHTN		MY-L470170/WW	AHTN	S	△		4,480lm・44.7W・100.2lm/W
	5,200lm	EL-LU45017N	AHTN	￥24,000	MY-L450170/N	AHTN	S	△	￥26,800	3,710lm・33.4W・111.0lm/W
		EL-LU45017W	AHTN		MY-L450170/W	AHTN	S	△		3,500lm・33.4W・104.7lm/W
		EL-LU45017WW	AHTN		MY-L450170/WW	AHTN	S	△		3,390lm・33.4W・101.4lm/W
	4,000lm	EL-LU44017N	AHTN	￥20,500	MY-L440170/N	AHTN	S	△	￥23,300	2,830lm・25.6W・110.5lm/W
		EL-LU44017W	AHTN		MY-L440170/W	AHTN	S	△		2,680lm・25.6W・104.6lm/W
		EL-LU44017WW	AHTN		MY-L440170/WW	AHTN	S	△		2,600lm・25.6W・101.5lm/W
集光タイプ	6,900lm	EL-LU47014N	AHTN	￥29,000	MY-L470140/N	AHTN	S	△	￥31,800	5,800lm・44.7W・129.7lm/W
	5,200lm	EL-LU45014N	AHTN	￥25,000	MY-L450140/N	AHTN	S	△	￥27,800	4,800lm・35.9W・133.7lm/W
	3,200lm	EL-LU43014N	AHTN	￥19,700	MY-L430140/N	AHTN	S	△	￥22,500	2,630lm・21.4W・122.8lm/W
グレアカットタイプ	6,900lm	EL-LU47015N	AHTN	￥29,000	MY-L470150/N	AHTN	S	△	￥31,800	5,800lm・44.7W・129.7lm/W
	5,200lm	EL-LU45015N	AHTN	￥25,000	MY-L450150/N	AHTN	S	△	￥27,800	4,380lm・33.4W・131.1lm/W
	3,200lm	EL-LU43015N	AHTN	￥19,700	MY-L430150/N	AHTN	S	△	￥22,500	2,630lm・21.4W・122.8lm/W
電磁波低減用	6,900lm	EL-LU47013N	ACTN	￥36,500	MY-L470130/N	ACTN	S	△	￥39,300	6,900lm・50.8W・135.8lm/W
	5,200lm	EL-LU45013N	ACTN	￥29,500	MY-L450130/N	ACTN	S	△	￥32,300	5,200lm・38.1W・136.4lm/W
	3,200lm	EL-LU43013N	ACTN	￥27,200	MY-L430130/N	ACTN	S	△	￥30,000	3,200lm・23.7W・135.0lm/W

連続調光(AHZ)［初期照度補正付 信号制御:5～100%］ Ra85

	明るさタイプ※	ライトユニット 形名		価格(税別)	組合せ形名		商品区分	納期区分	組合せ価格(税別)	器具光束・定格消費電力・固有エネルギー消費効率
一般タイプ	6,900lm	EL-LU47013D	AHZ	￥28,000	MY-L470130/D	AHZ	S	△	￥30,800	6,460lm・44.7W・144.5lm/W
		EL-LU47013N	AHZ		MY-L470130/N	AHZ	S	○		6,900lm・44.7W・154.3lm/W
		EL-LU47013W	AHZ		MY-L470130/W	AHZ	S	△		6,010lm・44.7W・134.4lm/W
		EL-LU47013WW	AHZ		MY-L470130/WW	AHZ	S	△		5,860lm・44.7W・131.0lm/W
		EL-LU47013L	AHZ		MY-L470130/L	AHZ	S	△		5,700lm・44.7W・127.5lm/W
	5,200lm	EL-LU45013D	AHZ	￥24,000	MY-L450130/D	AHZ	S	△	￥26,800	4,920lm・33.4W・147.3lm/W
		EL-LU45013N	AHZ		MY-L450130/N	AHZ	S	△		5,200lm・33.4W・155.6lm/W
		EL-LU45013W	AHZ		MY-L450130/W	AHZ	S	△		4,550lm・33.4W・136.2lm/W
		EL-LU45013WW	AHZ		MY-L450130/WW	AHZ	S	△		4,430lm・33.4W・132.6lm/W
		EL-LU45013L	AHZ		MY-L450130/L	AHZ	S	△		4,310lm・33.4W・129.0lm/W
	4,000lm	EL-LU44013N	AHZ	￥20,500	MY-L440130/N	AHZ	S	△	￥23,300	4,000lm・25.6W・156.2lm/W
		EL-LU44013W	AHZ		MY-L440130/W	AHZ	S	△		3,500lm・25.6W・136.7lm/W
		EL-LU44013WW	AHZ		MY-L440130/WW	AHZ	S	△		3,400lm・25.6W・132.8lm/W
		EL-LU44013L	AHZ		MY-L440130/L	AHZ	S	△		3,300lm・25.6W・128.9lm/W
	3,200lm	EL-LU43013D	AHZ	￥18,700	MY-L430130/D	AHZ	S	△	￥21,500	3,050lm・21.4W・142.5lm/W
		EL-LU43013N	AHZ		MY-L430130/N	AHZ	S	○		3,200lm・21.4W・149.5lm/W
		EL-LU43013W	AHZ		MY-L430130/W	AHZ	S	△		2,850lm・21.4W・133.1lm/W
		EL-LU43013WW	AHZ		MY-L430130/WW	AHZ	S	△		2,780lm・21.4W・129.9lm/W
		EL-LU43013L	AHZ		MY-L430130/L	AHZ	S	△		2,700lm・21.4W・126.1lm/W
色温度可変 NEW	6,900lm	■～■ EL-LU47013M	AHZ	￥38,500	MY-L470130/M	AHZ	S	△	￥41,300	6,300lm・46.8W・134.6lm/W
省電力タイプ	6,900lm	EL-LU47010D	AHZ	￥32,000	MY-L470100/D	AHZ	S	△	￥34,800	6,490lm・41.4W・156.7lm/W
		EL-LU47010N	AHZ		MY-L470100/N	AHZ	S	△		6,900lm・41.4W・166.6lm/W
		EL-LU47010W	AHZ		MY-L470100/W	AHZ	S	△		6,080lm・41.4W・146.8lm/W
		EL-LU47010WW	AHZ		MY-L470100/WW	AHZ	S	△		5,920lm・41.4W・142.9lm/W
	5,200lm	EL-LU45010D	AHZ	￥28,000	MY-L450100/D	AHZ	S	△	￥30,800	4,790lm・29.4W・162.9lm/W
		EL-LU45010N	AHZ		MY-L450100/N	AHZ	S	△		5,100lm・29.4W・173.4lm/W
		EL-LU45010W	AHZ		MY-L450100/W	AHZ	S	△		4,500lm・29.4W・153.0lm/W
		EL-LU45010WW	AHZ		MY-L450100/WW	AHZ	S	△		4,400lm・29.4W・149.6lm/W

■:昼光色(6500K) ■:昼白色(5000K) □:白色(4000K) □:温白色(3500K) ■:電球色(3000K)
■～■:色温度可変(5000K～3000K)

Di:デジタルインターフェース搭載電源(後付オプション取付時:消費電力0.3Wアップ)

※3:高演色タイプ以外
※タイプの分類は5000K(昼白色)を基準にしております。色温度(光色)の違いで光束値が異なりますのでご注意ください。
※ライトユニットの詳細仕様はP.51をご覧ください。
※仕様、ご注意に関する詳細は、「納入仕様書」「取扱説明書」をご確認ください。

NEW:2015年12月発売

定格電圧		AC100～242V								
明るさタイプ		6,900lm			5,200lm		4,000lm	3,200lm	2,500lm	2,000lm
		一般	一般(色温度可変)	省電力	一般	省電力				
定格消費電力	100V	45.7	47.9	42.1	33.9	29.9	26.0	21.7	17.6	13.7
	200V	44.7	46.8	41.4	33.4	29.4	25.6	21.4	17.4	13.6
電流値	100V	0.472	0.494	0.433	0.354	0.312	0.268	0.227	0.183	0.143
	200V	0.225	0.244	0.208	0.177	0.155	0.133	0.113	0.092	0.073
平均電力	AHZ	40.2	42.1	37.3	30.1	26.5	23.0	19.3	—	—

組合せ形名の見方(40形)

MY- V 4 50 1 3 0 / N AHTN

- 器具本体の形状: V:直付形逆富士 L:直付形トラフ H:直付形笠付 X:直付形下面開放 B:埋込形
- 大きさの区分: 4:40形 5:40形 全長 1250
- 明るさタイプ: 70:6,900lm 50:5,200lm 40:4,000lm 30:3,200lm 25:2,500lm 20:2,000lm
- バージョン: 0:14年モデル 1:15年モデル
- ライトユニットタイプ: S:プルスイッチ付 0:省電力 3:一般 4:集光 5:グレアカット 7:高演色
- 光源色: D:昼光色(6500K) N:昼白色(5000K) W:白色(4000K) WW:温白色(3500K) L:電球色(3000K) M:色温度可変(5000K～3000K)
- 定格: AHTN:高力率段調光形 AHZ:初期照度補正付連続調光(5～100%) ACTN:固定出力段調光形(電磁波低減用)

納期:○=在庫対応品(配送期間を要します) △=受注生産品(ご注文後約2～6週間を要します) ※納期は目安ですので、都度お問合せください。
※希望小売価格には消費税は含まれておりません。※仕様は予告なしに変更される場合があります。※LED素子にはバラツキがあるため、同一形名の器具において光色、明るさが異なる場合があります。ご了承ください。

01 BASE LIGHT LEDライトユニット形ベースライト

Myシリーズ 40形 直付形

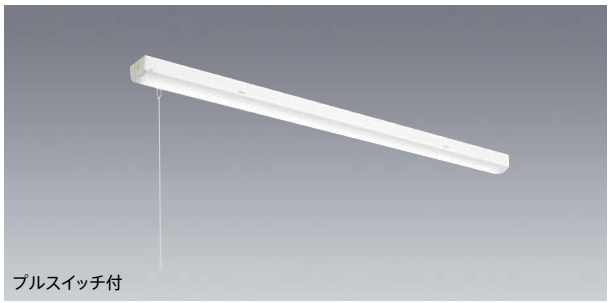
プルスイッチ付

直付形 トラフタイプ プルスイッチ付

［共通仕様］
本体 ：鋼板 白色仕上(高反射白色塗装)
ライトユニット ：LED内蔵・電源ユニット内蔵
質量 ：0.8kg(器具本体のみ)

適合部品 ：連結金具 REA48 △¥ 880(税別)
：吊具 CTK100PW △¥4,700(税別)
： CTK400PW △¥4,800(税別)
：ガード GAF26 ○¥6,300(税別)

※器具内送り配線をする場合はエコケーブルソフトタイプ(EM-EEF φ1.6)をご使用ください。

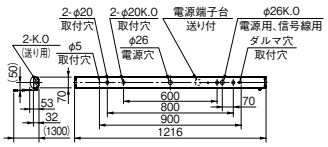

※取付ピッチ600mmの使用可否については組合せ形名の納入仕様書をご確認ください。

初期照度補正タイプ (AHZ)　光源寿命 40,000時間 (光束維持率85%)　5年保証

器具本体 **EL-LHL40701** Ⓢ△ ¥5,800(税別)

昼白色 (5000K) Ra85/95		FHF32形高出力相当		FHF32形定格出力相当		FLR40形相当	
		6,900lm FHF32形×2灯 高出力相当	3,200lm FHF32形×1灯 高出力相当	5,200lm FHF32形×2灯 定格出力相当	2,500lm FHF32形×1灯 定格出力相当	4,000lm FLR40形×2灯 相当	2,000lm FLR40形×1灯 相当
一般タイプ (Ra85)	※1 固定出力	ライトユニット:EL-LU47013N AHTN Ⓢ○ ¥25,000(税別) MY-L470130S/N AHTN 組合せ価格Ⓢ△ ¥30,800(税別) (6,900lm・44.7W・154.3lm/W Ⓖ)	ライトユニット:EL-LU43013N AHTN Ⓢ○ ¥15,700(税別) MY-L430130S/N AHTN 組合せ価格Ⓢ△ ¥21,500(税別) (3,200lm・21.4W・149.5lm/W Ⓖ)	ライトユニット:EL-LU45013N AHTN Ⓢ○ ¥21,000(税別) MY-L450130S/N AHTN 組合せ価格Ⓢ△ ¥26,800(税別) (5,200lm・33.4W・155.6lm/W Ⓖ)	ライトユニット:EL-LU42513N AHTN Ⓢ○ ¥15,200(税別) MY-L425130S/N AHTN 組合せ価格Ⓢ△ ¥21,000(税別) (2,500lm・17.4W・143.6lm/W Ⓖ)	ライトユニット:EL-LU44013N AHTN Ⓢ△ ¥17,500(税別) MY-L440130S/N AHTN 組合せ価格Ⓢ△ ¥23,300(税別) (4,000lm・25.6W・156.2lm/W Ⓖ)	ライトユニット:EL-LU42013N AHTN Ⓢ△ ¥13,700(税別) MY-L420130S/N AHTN 組合せ価格Ⓢ△ ¥19,500(税別) (2,000lm・13.6W・147.0lm/W Ⓖ)
	※2 連続調光	ライトユニット:EL-LU47013N AHZ Ⓢ○ ¥28,000(税別) MY-L470130S/N AHZ 組合せ価格Ⓢ△ ¥33,800(税別) (6,900lm・44.7W・154.3lm/W Ⓖ)	ライトユニット:EL-LU43013N AHZ Ⓢ○ ¥18,700(税別) MY-L430130S/N AHZ 組合せ価格Ⓢ△ ¥24,500(税別) (3,200lm・21.4W・149.5lm/W Ⓖ)	ライトユニット:EL-LU45013N AHZ Ⓢ△ ¥24,000(税別) MY-L450130S/N AHZ 組合せ価格Ⓢ△ ¥29,800(税別) (5,200lm・33.4W・155.6lm/W Ⓖ)		ライトユニット:EL-LU44013N AHZ Ⓢ△ ¥20,500(税別) MY-L440130S/N AHZ 組合せ価格Ⓢ△ ¥26,300(税別) (4,000lm・25.6W・156.2lm/W Ⓖ)	
省電力タイプ (Ra85)	※1 固定出力	ライトユニット:EL-LU47010N AHTN Ⓢ△ ¥29,000(税別) MY-L470100S/N AHTN 組合せ価格Ⓢ△ ¥34,800(税別) (6,900lm・41.4W・166.6lm/W Ⓖ)		ライトユニット:EL-LU45010N AHTN Ⓢ△ ¥25,000(税別) MY-L450100S/N AHTN 組合せ価格Ⓢ△ ¥30,800(税別) (5,100lm・29.4W・173.4lm/W Ⓖ)			
	※2 連続調光	ライトユニット:EL-LU47010N AHZ Ⓢ△ ¥32,000(税別) MY-L470100S/N AHZ 組合せ価格Ⓢ△ ¥37,800(税別) (6,900lm・41.4W・166.6lm/W Ⓖ)		ライトユニット:EL-LU45010N AHZ Ⓢ△ ¥28,000(税別) MY-L450100S/N AHZ 組合せ価格Ⓢ△ ¥33,800(税別) (5,100lm・29.4W・173.4lm/W Ⓖ)			
高演色タイプ (Ra95)	※1 固定出力	ライトユニット:EL-LU47017N AHTN Ⓢ△ ¥28,000(税別) MY-L470170S/N AHTN 組合せ価格Ⓢ△ ¥33,800(税別) (4,900lm・44.7W・109.6lm/W)		ライトユニット:EL-LU45017N AHTN Ⓢ△ ¥24,000(税別) MY-L450170S/N AHTN 組合せ価格Ⓢ△ ¥29,800(税別) (3,710lm・33.4W・111.0lm/W Ⓖ)		ライトユニット:EL-LU44017N AHTN Ⓢ△ ¥20,500(税別) MY-L440170S/N AHTN 組合せ価格Ⓢ△ ¥26,300(税別) (2,830lm・25.6W・110.5lm/W Ⓖ)	

※1：70％段調光切替可能形、デジタルインターフェース搭載電源
※2：初期照度補正付 連続調光［信号制御：5～100％］、信号線の器具内送り配線をする場合はエコケーブル(EM-FCPEE φ0.9)をご使用ください。

Di 後付オプション

無線調光ユニット
SC0500
制御 △¥3,000(税別)
消費電力：0.3W

信号調光ユニット
SC0600
制御 △¥3,000(税別)
消費電力：0.3W



屋内用 適合部品［40形］

連結金具
REA48
△¥880(税別)
取付金具：鋼板 亜鉛メッキ仕上
質量 ：0.1kg

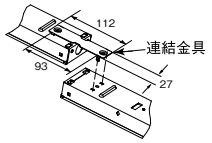

ガード
GAF26
○¥6,300(税別)
ガード ：鋼棒 白色仕上
取付金具：鋼板 亜鉛メッキ仕上
質量 ：1.4kg
●ガード線径 φ3、φ4

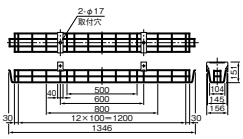

吊具
CTK100PW
2本1組 △¥4,700(税別)
カバー ：鋼板 白色仕上
質量 ：1.2kg
取付補助金具付
口出線(電源線)2本付
●取付限度質量7.0kg

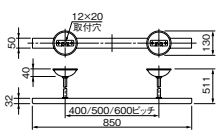

CTK400PW
○¥4,800(税別)
パイプ ：鋼板 白色仕上
吊下架 ：鋼板 亜鉛メッキ仕上
ハンガバー：鋼板 白色仕上
質量 ：1.8kg
取付補助金具付
口出線(電源線)2本付
●取付限度質量7.0kg

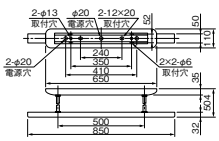

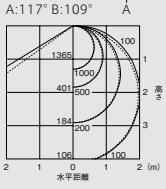

保守率＝1　単位：lx
5,200lm 一般／省電力タイプ

A：電圧100～200V共用(100～242V共用)　HTN：高力率段調光形　CTN：固定出力段調光形　HZ：初期照度補正付5～100％連続調光　Ⓢ：LED施設
光源寿命アイコンについて：光束維持率記載なし＝70％ 記載あり＝記載の値

組合せ形名一覧(40形 直付形 トラフタイプ プルスイッチ付)

固定出力(AHTN/ACTN)［70%段調光切替可能形］ Ra85※3/95

	明るさタイプ※	ライトユニット 形名		価格(税別)	組合せ形名		商品区分	納期区分	組合せ価格(税別)	器具光束・定格消費電力・固有エネルギー消費効率
一般タイプ Di	6,900lm	EL-LU47013D	AHTN	￥25,000	MY-L470130S/D	AHTN	S	△	￥30,800	6,460lm・44.7W・144.5lm/W
		EL-LU47013N	AHTN		MY-L470130S/N	AHTN	S	△		6,900lm・44.7W・154.3lm/W
		EL-LU47013W	AHTN		MY-L470130S/W	AHTN	S	△		6,010lm・44.7W・134.4lm/W
		EL-LU47013WW	AHTN		MY-L470130S/WW	AHTN	S	△		5,860lm・44.7W・131.0lm/W
		EL-LU47013L	AHTN		MY-L470130S/L	AHTN	S	△		5,700lm・44.7W・127.5lm/W
	5,200lm	EL-LU45013D	AHTN	￥21,000	MY-L450130S/D	AHTN	S	△	￥26,800	4,920lm・33.4W・147.3lm/W
		EL-LU45013N	AHTN		MY-L450130S/N	AHTN	S	△		5,200lm・33.4W・155.6lm/W
		EL-LU45013W	AHTN		MY-L450130S/W	AHTN	S	△		4,550lm・33.4W・136.2lm/W
		EL-LU45013WW	AHTN		MY-L450130S/WW	AHTN	S	△		4,430lm・33.4W・132.6lm/W
		EL-LU45013L	AHTN		MY-L450130S/L	AHTN	S	△		4,310lm・33.4W・129.0lm/W
	4,000lm	EL-LU44013N	AHTN	￥17,500	MY-L440130S/N	AHTN	S	△	￥23,300	4,000lm・25.6W・156.2lm/W
		EL-LU44013W	AHTN		MY-L440130S/W	AHTN	S	△		3,500lm・25.6W・136.7lm/W
		EL-LU44013WW	AHTN		MY-L440130S/WW	AHTN	S	△		3,400lm・25.6W・132.8lm/W
		EL-LU44013L	AHTN		MY-L440130S/L	AHTN	S	△		3,300lm・25.6W・128.9lm/W
	3,200lm	EL-LU43013N	AHTN	￥15,700	MY-L430130S/N	AHTN	S	△	￥21,500	3,200lm・21.4W・149.5lm/W
		EL-LU43013W	AHTN		MY-L430130S/W	AHTN	S	△		2,850lm・21.4W・133.1lm/W
		EL-LU43013WW	AHTN		MY-L430130S/WW	AHTN	S	△		2,780lm・21.4W・129.9lm/W
		EL-LU43013L	AHTN		MY-L430130S/L	AHTN	S	△		2,700lm・21.4W・126.1lm/W
	2,500lm	EL-LU42513D	AHTN	￥15,200	MY-L425130S/D	AHTN	S	△	￥21,000	2,500lm・17.4W・143.6lm/W
		EL-LU42513N	AHTN		MY-L425130S/N	AHTN	S	△		2,500lm・17.4W・143.6lm/W
		EL-LU42513W	AHTN		MY-L425130S/W	AHTN	S	△		2,360lm・17.4W・135.6lm/W
		EL-LU42513WW	AHTN		MY-L425130S/WW	AHTN	S	△		2,300lm・17.4W・132.1lm/W
		EL-LU42513L	AHTN		MY-L425130S/L	AHTN	S	△		2,230lm・17.4W・128.1lm/W
	2,000lm	EL-LU42013N	AHTN	￥13,700	MY-L420130S/N	AHTN	S	△	￥19,500	2,000lm・13.6W・147.0lm/W
		EL-LU42013W	AHTN		MY-L420130S/W	AHTN	S	△		1,840lm・13.6W・135.2lm/W
		EL-LU42013WW	AHTN		MY-L420130S/WW	AHTN	S	△		1,800lm・13.6W・132.3lm/W
		EL-LU42013L	AHTN		MY-L420130S/L	AHTN	S	△		1,740lm・13.6W・127.9lm/W
省電力タイプ Di	6,900lm	EL-LU47010D	AHTN	￥29,000	MY-L470100S/D	AHTN	S	△	￥34,800	6,490lm・41.4W・156.7lm/W
		EL-LU47010N	AHTN		MY-L470100S/N	AHTN	S	△		6,900lm・41.4W・166.6lm/W
		EL-LU47010W	AHTN		MY-L470100S/W	AHTN	S	△		6,080lm・41.4W・146.8lm/W
		EL-LU47010WW	AHTN		MY-L470100S/WW	AHTN	S	△		5,920lm・41.4W・142.9lm/W
	5,200lm	EL-LU45010D	AHTN	￥25,000	MY-L450100S/D	AHTN	S	△	￥30,800	4,790lm・29.4W・162.9lm/W
		EL-LU45010N	AHTN		MY-L450100S/N	AHTN	S	△		5,100lm・29.4W・173.4lm/W
		EL-LU45010W	AHTN		MY-L450100S/W	AHTN	S	△		4,500lm・29.4W・153.0lm/W
		EL-LU45010WW	AHTN		MY-L450100S/WW	AHTN	S	△		4,400lm・29.4W・149.6lm/W
		EL-LU45010L	AHTN		MY-L450100S/L	AHTN	S	△		4,260lm・29.4W・144.8lm/W
高演色タイプ(Ra95) Di	6,900lm	EL-LU47017D	AHTN	￥28,000	MY-L470170S/D	AHTN	S	△	￥33,800	4,700lm・44.7W・105.1lm/W
		EL-LU47017N	AHTN		MY-L470170S/N	AHTN	S	△		4,900lm・44.7W・109.6lm/W
		EL-LU47017W	AHTN		MY-L470170S/W	AHTN	S	△		4,640lm・44.7W・103.8lm/W
		EL-LU47017WW	AHTN		MY-L470170S/WW	AHTN	S	△		4,480lm・44.7W・100.2lm/W
	5,200lm	EL-LU45017N	AHTN	￥24,000	MY-L450170S/N	AHTN	S	△	￥29,800	3,710lm・33.4W・111.0lm/W
		EL-LU45017W	AHTN		MY-L450170S/W	AHTN	S	△		3,500lm・33.4W・104.7lm/W
		EL-LU45017WW	AHTN		MY-L450170S/WW	AHTN	S	△		3,390lm・33.4W・101.4lm/W
	4,000lm	EL-LU44017N	AHTN	￥20,500	MY-L440170S/N	AHTN	S	△	￥26,300	2,830lm・25.6W・110.5lm/W
		EL-LU44017W	AHTN		MY-L440170S/W	AHTN	S	△		2,680lm・25.6W・104.6lm/W
		EL-LU44017WW	AHTN		MY-L440170S/WW	AHTN	S	△		2,600lm・25.6W・101.5lm/W
集光タイプ	6,900lm	EL-LU47014N	AHTN	￥29,000	MY-L470140S/N	AHTN	S	△	￥34,800	5,800lm・44.7W・129.7lm/W
	5,200lm	EL-LU45014N	AHTN	￥25,000	MY-L450140S/N	AHTN	S	△	￥30,800	4,800lm・35.9W・133.7lm/W
	3,200lm	EL-LU43014N	AHTN	￥19,700	MY-L430140S/N	AHTN	S	△	￥25,500	2,630lm・21.4W・122.8lm/W
グレアカットタイプ	6,900lm	EL-LU47015N	AHTN	￥29,000	MY-L470150S/N	AHTN	S	△	￥34,800	5,800lm・44.7W・129.7lm/W
	5,200lm	EL-LU45015N	AHTN	￥25,000	MY-L450150S/N	AHTN	S	△	￥30,800	4,380lm・33.4W・131.1lm/W
	3,200lm	EL-LU43015N	AHTN	￥19,700	MY-L430150S/N	AHTN	S	△	￥25,500	2,630lm・21.4W・122.8lm/W
電磁波低減用	6,900lm	EL-LU47013N	ACTN	￥36,500	MY-L470130S/N	ACTN	S	△	￥42,300	6,900lm・50.8W・135.8lm/W
	5,200lm	EL-LU45013N	ACTN	￥29,500	MY-L450130S/N	ACTN	S	△	￥35,300	5,200lm・38.1W・136.4lm/W
	3,200lm	EL-LU43013N	ACTN	￥27,200	MY-L430130S/N	ACTN	S	△	￥33,000	3,200lm・23.7W・135.0lm/W

連続調光(AHZ)［初期照度補正付 信号制御:5～100%］ Ra85

	明るさタイプ※	ライトユニット 形名		価格(税別)	組合せ形名		商品区分	納期区分	組合せ価格(税別)	器具光束・定格消費電力・固有エネルギー消費効率
一般タイプ	6,900lm	EL-LU47013D	AHZ	￥28,000	MY-L470130S/D	AHZ	S	△	￥33,800	6,460lm・44.7W・144.5lm/W
		EL-LU47013N	AHZ		MY-L470130S/N	AHZ	S	△		6,900lm・44.7W・154.3lm/W
		EL-LU47013W	AHZ		MY-L470130S/W	AHZ	S	△		6,010lm・44.7W・134.4lm/W
		EL-LU47013WW	AHZ		MY-L470130S/WW	AHZ	S	△		5,860lm・44.7W・131.0lm/W
		EL-LU47013L	AHZ		MY-L470130S/L	AHZ	S	△		5,700lm・44.7W・127.5lm/W
	5,200lm	EL-LU45013D	AHZ	￥24,000	MY-L450130S/D	AHZ	S	△	￥29,800	4,920lm・33.4W・147.3lm/W
		EL-LU45013N	AHZ		MY-L450130S/N	AHZ	S	△		5,200lm・33.4W・155.6lm/W
		EL-LU45013W	AHZ		MY-L450130S/W	AHZ	S	△		4,550lm・33.4W・136.2lm/W
		EL-LU45013WW	AHZ		MY-L450130S/WW	AHZ	S	△		4,430lm・33.4W・132.6lm/W
		EL-LU45013L	AHZ		MY-L450130S/L	AHZ	S	△		4,310lm・33.4W・129.0lm/W
	4,000lm	EL-LU44013N	AHZ	￥20,500	MY-L440130S/N	AHZ	S	△	￥26,300	4,000lm・25.6W・156.2lm/W
		EL-LU44013W	AHZ		MY-L440130S/W	AHZ	S	△		3,500lm・25.6W・136.7lm/W
		EL-LU44013WW	AHZ		MY-L440130S/WW	AHZ	S	△		3,400lm・25.6W・132.8lm/W
		EL-LU44013L	AHZ		MY-L440130S/L	AHZ	S	△		3,300lm・25.6W・128.9lm/W
	3,200lm	EL-LU43013D	AHZ	￥18,700	MY-L430130S/D	AHZ	S	△	￥24,500	3,050lm・21.4W・142.5lm/W
		EL-LU43013N	AHZ		MY-L430130S/N	AHZ	S	△		3,200lm・21.4W・149.5lm/W
		EL-LU43013W	AHZ		MY-L430130S/W	AHZ	S	△		2,850lm・21.4W・133.1lm/W
		EL-LU43013WW	AHZ		MY-L430130S/WW	AHZ	S	△		2,780lm・21.4W・129.9lm/W
		EL-LU43013L	AHZ		MY-L430130S/L	AHZ	S	△		2,700lm・21.4W・126.1lm/W
省電力タイプ	6,900lm	EL-LU47010D	AHZ	￥32,000	MY-L470100S/D	AHZ	S	△	￥37,800	6,490lm・41.4W・156.7lm/W
		EL-LU47010N	AHZ		MY-L470100S/N	AHZ	S	△		6,900lm・41.4W・166.6lm/W
		EL-LU47010W	AHZ		MY-L470100S/W	AHZ	S	△		6,080lm・41.4W・146.8lm/W
		EL-LU47010WW	AHZ		MY-L470100S/WW	AHZ	S	△		5,920lm・41.4W・142.9lm/W
	5,200lm	EL-LU45010D	AHZ	￥28,000	MY-L450100S/D	AHZ	S	△	￥33,800	4,790lm・29.4W・162.9lm/W
		EL-LU45010N	AHZ		MY-L450100S/N	AHZ	S	△		5,100lm・29.4W・173.4lm/W
		EL-LU45010W	AHZ		MY-L450100S/W	AHZ	S	△		4,500lm・29.4W・153.0lm/W
		EL-LU45010WW	AHZ		MY-L450100S/WW	AHZ	S	△		4,400lm・29.4W・149.6lm/W

■:昼光色(6500K) ■:昼白色(5000K) □:白色(4000K) □:温白色(3500K) ■:電球色(3000K)

Di:デジタルインターフェース搭載電源(後付オプション取付時:消費電力0.3Wアップ)

※3:高演色タイプ以外
※タイプの分類は5000K(昼白色)を基準にしております。色温度(光色)の違いで光束値が異なりますのでご注意ください。
※ライトユニットの詳細仕様はP.51をご覧ください。
※仕様、ご注意に関する詳細は、「納入仕様書」「取扱説明書」をご確認ください。

定格電圧		AC100～242V							
明るさタイプ		6,900lm		5,200lm		4,000lm	3,200lm	2,500lm	2,000lm
		一般	省電力	一般	省電力				
定格消費電力	100V	45.7	42.1	33.9	29.9	26.0	21.7	17.6	13.7
	200V	44.7	41.4	33.4	29.4	25.6	21.4	17.4	13.6
電流値	100V	0.472	0.433	0.354	0.312	0.268	0.227	0.183	0.143
	200V	0.225	0.208	0.177	0.155	0.133	0.113	0.092	0.073
平均電力	AHZ	40.2	37.3	30.1	26.5	23.0	19.3	—	—

組合せ形名の見方(40形)

MY- V 4 50 1 30S / N AHTN

- 器具本体の形状: V:直付形逆富士 / L:直付形トラフ / H:直付形笠付 / X:直付形下面開放 / B:埋込形
- 大きさの区分: 4:40形 / 5:40形 全長1250
- 明るさタイプ: 70:6,900lm / 50:5,200lm / 40:4,000lm / 30:3,200lm / 25:2,500lm / 20:2,000lm
- バージョン: 0:14年モデル / 1:15年モデル
- ライトユニットタイプ: 0:省電力 / 3:一般 / 4:集光 / 5:グレアカット / 7:高演色
- S:プルスイッチ付
- 光源色: D:昼光色(6500K) / N:昼白色(5000K) / W:白色(4000K) / WW:温白色(3500K) / L:電球色(3000K) / M:色温度可変(5000K～3000K)
- 定格: AHTN:高力率段調光形 / AHZ:初期照度補正付連続調光(5～100%) / ACTN:固定出力段調光形(電磁波低減用)

納期:○=在庫対応品(配送期間を要します) △=受注生産品(ご注文後約2～6週間を要します) ※納期は目安ですので、都度お問合せください。
※希望小売価格には消費税は含まれておりません。※仕様は予告なしに変更される場合があります。※LED素子にはバラツキがあるため、同一形名の器具において光色、明るさが異なる場合があります。ご了承ください。

01 BASE LIGHT

LEDライトユニット形ベースライト

Myシリーズ 40形 直付形



直付形 笠付タイプ

［共通仕様］
本体　：鋼板 白色仕上(高反射白色塗装)
ライトユニット：LED内蔵・電源ユニット内蔵
質量　：1.2kg(器具本体のみ)

適合部品
：連結金具 REA48　△¥ 880(税別)
：吊具 CTK100PW　△¥4,700(税別)
：CTK100CW　△¥3,100(税別)
：CTK400PW　△¥4,800(税別)
：CTK400CW　△¥3,200(税別)
：ガード GAF49　○¥7,900(税別)

※器具内送り配線をする場合はエコケーブルソフトタイプ(EM-EEF φ1.6)をご使用ください。

初期照度補正タイプ(AHZ)　光源寿命40,000時間(光束維持率85%)　5年保証

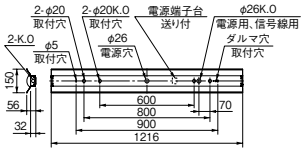

※取付ピッチ600mmの使用可否については組合せ形名の納入仕様書をご確認ください。

器具本体 **EL-LHH41500** Ⓢ○ ¥3,200(税別)

昼白色(5000K) Ra85/95		FHF32形高出力相当		FHF32形定格出力相当		FLR40形相当	
		6,900lm FHF32形×2灯 高出力相当	3,200lm FHF32形×1灯 高出力相当	5,200lm FHF32形×2灯 定格出力相当	2,500lm FHF32形×1灯 定格出力相当	4,000lm FLR40形×2灯 相当	2,000lm FLR40形×1灯 相当
一般タイプ(Ra85)	※1 固定出力	ライトユニット:**EL-LU47013N** AHTN Ⓢ○ ¥25,000(税別) **MY-H470130/N** AHTN 組合せ価格Ⓢ○ ¥28,200(税別) (6,750lm・44.7W・151.0lm/W Ⓖ)	ライトユニット:**EL-LU43013N** AHTN Ⓢ○ ¥15,700(税別) **MY-H430130/N** AHTN 組合せ価格Ⓢ○ ¥18,900(税別) (3,130lm・21.4W・146.2lm/W Ⓖ)	ライトユニット:**EL-LU45013N** AHTN Ⓢ○ ¥21,000(税別) **MY-H450130/N** AHTN 組合せ価格Ⓢ○ ¥24,200(税別) (5,090lm・33.4W・152.3lm/W Ⓖ)	ライトユニット:**EL-LU42513N** AHTN Ⓢ○ ¥15,200(税別) **MY-H425130/N** AHTN 組合せ価格Ⓢ○ ¥18,400(税別) (2,450lm・17.4W・140.8lm/W Ⓖ)	ライトユニット:**EL-LU44013N** AHTN Ⓢ△ ¥17,500(税別) **MY-H440130/N** AHTN 組合せ価格Ⓢ△ ¥20,700(税別) (3,910lm・25.6W・152.7lm/W Ⓖ)	ライトユニット:**EL-LU42013N** AHTN Ⓢ△ ¥13,700(税別) **MY-H420130/N** AHTN 組合せ価格Ⓢ△ ¥16,900(税別) (1,960lm・13.6W・144.1lm/W Ⓖ)
	※2 連続調光	ライトユニット:**EL-LU47013N** AHZ Ⓢ○ ¥28,000(税別) **MY-H470130/N** AHZ 組合せ価格Ⓢ○ ¥31,200(税別) (6,750lm・44.7W・151.0lm/W Ⓖ)	ライトユニット:**EL-LU43013N** AHZ Ⓢ○ ¥18,700(税別) **MY-H430130/N** AHZ 組合せ価格Ⓢ○ ¥21,900(税別) (3,130lm・21.4W・146.2lm/W Ⓖ)	ライトユニット:**EL-LU45013N** AHZ Ⓢ△ ¥24,000(税別) **MY-H450130/N** AHZ 組合せ価格Ⓢ△ ¥27,200(税別) (5,090lm・33.4W・152.3lm/W Ⓖ)		ライトユニット:**EL-LU44013N** AHZ Ⓢ△ ¥20,500(税別) **MY-H440130/N** AHZ 組合せ価格Ⓢ△ ¥23,700(税別) (3,910lm・25.6W・152.7lm/W Ⓖ)	
省電力タイプ(Ra85)	※1 固定出力	ライトユニット:**EL-LU47010N** AHTN Ⓢ△ ¥29,000(税別) **MY-H470100/N** AHTN 組合せ価格Ⓢ△ ¥32,200(税別) (6,750lm・41.4W・163.0lm/W Ⓖ)		ライトユニット:**EL-LU45010N** AHTN Ⓢ△ ¥25,000(税別) **MY-H450100/N** AHTN 組合せ価格Ⓢ△ ¥28,200(税別) (4,990lm・29.4W・169.7lm/W Ⓖ)			
	※2 連続調光	ライトユニット:**EL-LU47010N** AHZ Ⓢ△ ¥32,000(税別) **MY-H470100/N** AHZ 組合せ価格Ⓢ△ ¥35,200(税別) (6,750lm・41.4W・163.0lm/W Ⓖ)		ライトユニット:**EL-LU45010N** AHZ Ⓢ△ ¥28,000(税別) **MY-H450100/N** AHZ 組合せ価格Ⓢ△ ¥31,200(税別) (4,990lm・29.4W・169.7lm/W Ⓖ)			
高演色タイプ(Ra95)	※1 固定出力	ライトユニット:**EL-LU47017N** AHTN Ⓢ△ ¥28,000(税別) **MY-H470170/N** AHTN 組合せ価格Ⓢ△ ¥31,200(税別) (4,790lm・44.7W・107.1lm/W)		ライトユニット:**EL-LU45017N** AHTN Ⓢ△ ¥24,000(税別) **MY-H450170/N** AHTN 組合せ価格Ⓢ△ ¥27,200(税別) (3,630lm・33.4W・108.6lm/W)		ライトユニット:**EL-LU44017N** AHTN Ⓢ△ ¥20,500(税別) **MY-H440170/N** AHTN 組合せ価格Ⓢ△ ¥23,700(税別) (2,770lm・25.6W・108.2lm/W)	

※1：70％段調光切替可能形、デジタルインターフェース搭載電源
※2：初期照度補正付 連続調光［信号制御：5～100％］、信号線の器具内送り配線をする場合はエコケーブル(EM-FCPEE φ0.9)をご使用ください。

Di 後付オプション

無線調光ユニット
SC0500
制御 △¥3,000(税別)
消費電力：0.3W

信号調光ユニット
SC0600
制御 △¥3,000(税別)
消費電力：0.3W



屋内用 適合部品［40形］

連結金具
REA48
△¥880(税別)
取付金具：鋼板 亜鉛メッキ仕上
質量　：0.1kg

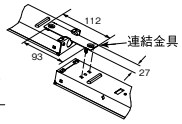

ガード
GAF49
○¥7,900(税別)
ガード　：鋼棒 白色仕上
取付金具：鋼板 亜鉛メッキ仕上
質量　：1.7kg
●ガード線径 φ3、φ4

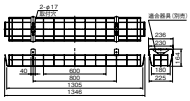

※ガードを取付けた場合、天井面と器具の間にすき間があきますのでご了承ください。

吊具

CTK100CW
2本1組 △¥3,100(税別)
カバー　：鋼板 白色仕上
チェーン　：鋼板 亜鉛メッキ仕上
質量　：0.8kg
取付補助金具付
口出線(電源線)2本付
●取付限度質量7.0kg

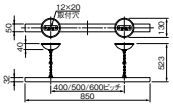

CTK100PW
2本1組 △¥4,700(税別)
カバー　：鋼板 白色仕上
質量　：1.2kg
取付補助金具付
口出線(電源線)2本付
●取付限度質量7.0kg

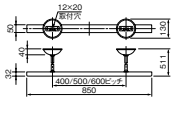

CTK400CW
△¥3,200(税別)
カバー　：鋼板 白色仕上
チェーン　：鋼板 亜鉛メッキ仕上
質量　：1.4kg
取付補助金具付
口出線(電源線)2本付
●取付限度質量7.0kg

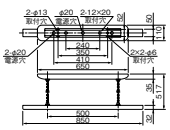

CTK400PW
○¥4,800(税別)
パイプ　：鋼板 白色仕上
吊下架　：鋼板 亜鉛メッキ仕上
ハンガバー：鋼板 白色仕上
質量　：1.8kg
取付補助金具付
口出線(電源線)2本付
●取付限度質量7.0kg

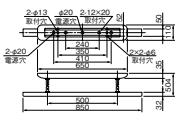

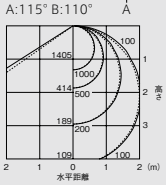

5,200lm 一般／省電力タイプ

A：電圧100～200V共用(100～242V共用)　HTN：高力率段調光形　CTN：固定出力段調光形　HZ：初期照度補正付5～100％連続調光　Ⓢ：LED施設
光源寿命アイコンについて：光束維持率記載なし＝70％　記載あり＝記載の値

組合せ形名一覧(40形 直付形 笠付タイプ)

固定出力(AHTN/ACTN)［70%段調光切替可能形］ Ra85※3/95

	明るさタイプ※	ライトユニット 形名		価格(税別)	組合せ形名	商品区分	納期区分	組合せ価格(税別)	器具光束・定格消費電力・固有エネルギー消費効率
一般タイプ Di	6,900lm	EL-LU47013D	AHTN	￥25,000	MY-H470130/D AHTN	S	△	￥28,200	6,320lm・44.7W・141.3lm/W
		EL-LU47013N	AHTN		MY-H470130/N AHTN	S	○		6,750lm・44.7W・151.0lm/W
		EL-LU47013W	AHTN		MY-H470130/W AHTN	S	△		5,880lm・44.7W・131.5lm/W
		EL-LU47013WW	AHTN		MY-H470130/WW AHTN	S	△		5,730lm・44.7W・128.1lm/W
		EL-LU47013L	AHTN		MY-H470130/L AHTN	S	△		5,570lm・44.7W・124.6lm/W
	5,200lm	EL-LU45013D	AHTN	￥21,000	MY-H450130/D AHTN	S	△	￥24,200	4,810lm・33.4W・144.0lm/W
		EL-LU45013N	AHTN		MY-H450130/N AHTN	S	○		5,090lm・33.4W・152.3lm/W
		EL-LU45013W	AHTN		MY-H450130/W AHTN	S	△		4,450lm・33.4W・133.2lm/W
		EL-LU45013WW	AHTN		MY-H450130/WW AHTN	S	△		4,330lm・33.4W・129.6lm/W
		EL-LU45013L	AHTN		MY-H450130/L AHTN	S	△		4,220lm・33.4W・126.3lm/W
	4,000lm	EL-LU44013N	AHTN	￥17,500	MY-H440130/N AHTN	S	△	￥20,700	3,910lm・25.6W・152.7lm/W
		EL-LU44013W	AHTN		MY-H440130/W AHTN	S	△		3,420lm・25.6W・133.5lm/W
		EL-LU44013WW	AHTN		MY-H440130/WW AHTN	S	△		3,330lm・25.6W・130.0lm/W
		EL-LU44013L	AHTN		MY-H440130/L AHTN	S	△		3,230lm・25.6W・126.1lm/W
	3,200lm	EL-LU43013N	AHTN	￥15,700	MY-H430130/N AHTN	S	○	￥18,900	3,130lm・21.4W・146.2lm/W
		EL-LU43013W	AHTN		MY-H430130/W AHTN	S	△		2,790lm・21.4W・130.3lm/W
		EL-LU43013WW	AHTN		MY-H430130/WW AHTN	S	△		2,720lm・21.4W・127.1lm/W
		EL-LU43013L	AHTN		MY-H430130/L AHTN	S	△		2,640lm・21.4W・123.3lm/W
	2,500lm	EL-LU42513D	AHTN	￥15,200	MY-H425130/D AHTN	S	△	￥18,400	2,450lm・17.4W・140.8lm/W
		EL-LU42513N	AHTN		MY-H425130/N AHTN	S	○		2,450lm・17.4W・140.8lm/W
		EL-LU42513W	AHTN		MY-H425130/W AHTN	S	△		2,310lm・17.4W・132.7lm/W
		EL-LU42513WW	AHTN		MY-H425130/WW AHTN	S	△		2,250lm・17.4W・129.3lm/W
		EL-LU42513L	AHTN		MY-H425130/L AHTN	S	△		2,180lm・17.4W・125.2lm/W
	2,000lm	EL-LU42013N	AHTN	￥13,700	MY-H420130/N AHTN	S	△	￥16,900	1,960lm・13.6W・144.1lm/W
		EL-LU42013W	AHTN		MY-H420130/W AHTN	S	△		1,800lm・13.6W・132.3lm/W
		EL-LU42013WW	AHTN		MY-H420130/WW AHTN	S	△		1,760lm・13.6W・129.4lm/W
		EL-LU42013L	AHTN		MY-H420130/L AHTN	S	△		1,700lm・13.6W・125.0lm/W
省電力タイプ Di	6,900lm	EL-LU47010D	AHTN	￥29,000	MY-H470100/D AHTN	S	△	￥32,200	6,350lm・41.4W・153.3lm/W
		EL-LU47010N	AHTN		MY-H470100/N AHTN	S	△		6,750lm・41.4W・163.0lm/W
		EL-LU47010W	AHTN		MY-H470100/W AHTN	S	△		5,950lm・41.4W・143.7lm/W
		EL-LU47010WW	AHTN		MY-H470100/WW AHTN	S	△		5,790lm・41.4W・139.8lm/W
	5,200lm	EL-LU45010D	AHTN	￥25,000	MY-H450100/D AHTN	S	△	￥28,200	4,680lm・29.4W・159.1lm/W
		EL-LU45010N	AHTN		MY-H450100/N AHTN	S	△		4,990lm・29.4W・169.7lm/W
		EL-LU45010W	AHTN		MY-H450100/W AHTN	S	△		4,400lm・29.4W・149.6lm/W
		EL-LU45010WW	AHTN		MY-H450100/WW AHTN	S	△		4,300lm・29.4W・146.2lm/W
		EL-LU45010L	AHTN		MY-H450100/L AHTN	S	△		4,170lm・29.4W・141.8lm/W
高演色タイプ(Ra95) Di	6,900lm	EL-LU47017D	AHTN	￥28,000	MY-H470170/D AHTN	S	△	￥31,200	4,600lm・44.7W・102.9lm/W
		EL-LU47017N	AHTN		MY-H470170/N AHTN	S	△		4,790lm・44.7W・107.1lm/W
		EL-LU47017W	AHTN		MY-H470170/W AHTN	S	△		4,540lm・44.7W・101.5lm/W
		EL-LU47017WW	AHTN		MY-H470170/WW AHTN	S	△		4,380lm・44.7W・97.9lm/W
	5,200lm	EL-LU45017N	AHTN	￥24,000	MY-H450170/N AHTN	S	△	￥27,200	3,630lm・33.4W・108.6lm/W
		EL-LU45017W	AHTN		MY-H450170/W AHTN	S	△		3,420lm・33.4W・102.3lm/W
		EL-LU45017WW	AHTN		MY-H450170/WW AHTN	S	△		3,320lm・33.4W・99.4lm/W
	4,000lm	EL-LU44017N	AHTN	￥20,500	MY-H440170/N AHTN	S	△	￥23,700	2,770lm・25.6W・108.2lm/W
		EL-LU44017W	AHTN		MY-H440170/W AHTN	S	△		2,620lm・25.6W・102.3lm/W
		EL-LU44017WW	AHTN		MY-H440170/WW AHTN	S	△		2,540lm・25.6W・99.2lm/W
集光タイプ	6,900lm	EL-LU47014N	AHTN	￥29,000	MY-H470140/N AHTN	S	△	￥32,200	5,670lm・44.7W・126.8lm/W
	5,200lm	EL-LU45014N	AHTN	￥25,000	MY-H450140/N AHTN	S	△	￥28,200	4,690lm・35.9W・130.6lm/W
	3,200lm	EL-LU43014N	AHTN	￥19,700	MY-H430140/N AHTN	S	△	￥22,900	2,570lm・21.4W・120.0lm/W
グレアカットタイプ	6,900lm	EL-LU47015N	AHTN	￥29,000	MY-H470150/N AHTN	S	△	￥32,200	5,670lm・44.7W・126.8lm/W
	5,200lm	EL-LU45015N	AHTN	￥25,000	MY-H450150/N AHTN	S	△	￥28,200	4,280lm・33.4W・128.1lm/W
	3,200lm	EL-LU43015N	AHTN	￥19,700	MY-H430150/N AHTN	S	△	￥22,900	2,570lm・21.4W・120.0lm/W
電磁波低減用	6,900lm	EL-LU47013N	ACTN	￥36,500	MY-H470130/N ACTN	S	△	￥39,700	6,750lm・50.8W・132.8lm/W
	5,200lm	EL-LU45013N	ACTN	￥29,500	MY-H450130/N ACTN	S	△	￥32,700	5,090lm・38.1W・133.5lm/W
	3,200lm	EL-LU43013N	ACTN	￥27,200	MY-H430130/N ACTN	S	△	￥30,400	3,130lm・23.7W・132.0lm/W

連続調光(AHZ)［初期照度補正付 信号制御:5~100%］ Ra85

	明るさタイプ※	ライトユニット 形名		価格(税別)	組合せ形名	商品区分	納期区分	組合せ価格(税別)	器具光束・定格消費電力・固有エネルギー消費効率
一般タイプ	6,900lm	EL-LU47013D	AHZ	￥28,000	MY-H470130/D AHZ	S	△	￥31,200	6,320lm・44.7W・141.3lm/W
		EL-LU47013N	AHZ		MY-H470130/N AHZ	S	○		6,750lm・44.7W・151.0lm/W
		EL-LU47013W	AHZ		MY-H470130/W AHZ	S	△		5,880lm・44.7W・131.5lm/W
		EL-LU47013WW	AHZ		MY-H470130/WW AHZ	S	△		5,730lm・44.7W・128.1lm/W
		EL-LU47013L	AHZ		MY-H470130/L AHZ	S	△		5,570lm・44.7W・124.6lm/W
	5,200lm	EL-LU45013D	AHZ	￥24,000	MY-H450130/D AHZ	S	△	￥27,200	4,810lm・33.4W・144.0lm/W
		EL-LU45013N	AHZ		MY-H450130/N AHZ	S	△		5,090lm・33.4W・152.3lm/W
		EL-LU45013W	AHZ		MY-H450130/W AHZ	S	△		4,450lm・33.4W・133.2lm/W
		EL-LU45013WW	AHZ		MY-H450130/WW AHZ	S	△		4,330lm・33.4W・129.6lm/W
		EL-LU45013L	AHZ		MY-H450130/L AHZ	S	△		4,220lm・33.4W・126.3lm/W
	4,000lm	EL-LU44013N	AHZ	￥20,500	MY-H440130/N AHZ	S	△	￥23,700	3,910lm・25.6W・152.7lm/W
		EL-LU44013W	AHZ		MY-H440130/W AHZ	S	△		3,420lm・25.6W・133.5lm/W
		EL-LU44013WW	AHZ		MY-H440130/WW AHZ	S	△		3,330lm・25.6W・130.0lm/W
		EL-LU44013L	AHZ		MY-H440130/L AHZ	S	△		3,230lm・25.6W・126.1lm/W
	3,200lm	EL-LU43013D	AHZ	￥18,700	MY-H430130/D AHZ	S	△	￥21,900	2,980lm・21.4W・139.2lm/W
		EL-LU43013N	AHZ		MY-H430130/N AHZ	S	○		3,130lm・21.4W・146.2lm/W
		EL-LU43013W	AHZ		MY-H430130/W AHZ	S	△		2,790lm・21.4W・130.3lm/W
		EL-LU43013WW	AHZ		MY-H430130/WW AHZ	S	△		2,720lm・21.4W・127.1lm/W
		EL-LU43013L	AHZ		MY-H430130/L AHZ	S	△		2,640lm・21.4W・123.3lm/W
色温度可変 NEW	6,900lm	~ EL-LU47013M	AHZ	￥38,500	MY-H470130/M AHZ	S	△	￥41,700	6,160lm・46.8W・131.6lm/W
省電力タイプ	6,900lm	EL-LU47010D	AHZ	￥32,000	MY-H470100/D AHZ	S	△	￥35,200	6,350lm・41.4W・153.3lm/W
		EL-LU47010N	AHZ		MY-H470100/N AHZ	S	△		6,750lm・41.4W・163.0lm/W
		EL-LU47010W	AHZ		MY-H470100/W AHZ	S	△		5,950lm・41.4W・143.7lm/W
		EL-LU47010WW	AHZ		MY-H470100/WW AHZ	S	△		5,790lm・41.4W・139.8lm/W
	5,200lm	EL-LU45010D	AHZ	￥28,000	MY-H450100/D AHZ	S	△	￥31,200	4,680lm・29.4W・159.1lm/W
		EL-LU45010N	AHZ		MY-H450100/N AHZ	S	△		4,990lm・29.4W・169.7lm/W
		EL-LU45010W	AHZ		MY-H450100/W AHZ	S	△		4,400lm・29.4W・149.6lm/W
		EL-LU45010WW	AHZ		MY-H450100/WW AHZ	S	△		4,300lm・29.4W・146.2lm/W

■:昼光色(6500K) ■:昼白色(5000K) □:白色(4000K) □:温白色(3500K) ■:電球色(3000K)
■~■:色温度可変(5000K~3000K)

Di:デジタルインターフェース搭載電源(後付オプション取付時:消費電力0.3Wアップ)

※3:高演色タイプ以外
※タイプの分類は5000K(昼白色)を基準にしております。色温度(光色)の違いで光束値が異なりますのでご注意ください。
※ライトユニットの詳細仕様はP.51をご覧ください。
※仕様、ご注意に関する詳細は、「納入仕様書」「取扱説明書」をご確認ください。

NEW:2015年12月発売

定格電圧		AC100~242V								
明るさタイプ		6,900lm			5,200lm		4,000lm	3,200lm	2,500lm	2,000lm
		一般	一般(色温度可変)	省電力	一般	省電力				
定格消費電力	100V	45.7	47.9	42.1	33.9	29.9	26.0	21.7	17.6	13.7
	200V	44.7	46.8	41.4	33.4	29.4	25.6	21.4	17.4	13.6
電流値	100V	0.472	0.494	0.433	0.354	0.312	0.268	0.227	0.183	0.143
	200V	0.225	0.244	0.208	0.177	0.155	0.133	0.113	0.092	0.073
平均電力	AHZ	40.2	42.1	37.3	30.1	26.5	23.0	19.3	—	—

組合せ形名の見方(40形)

MY- V 4 50 1 3 0 / N AHTN

器具本体の形状	大きさの区分	明るさタイプ	バージョン	ライトユニットタイプ	S:プルスイッチ付	光源色	定格
V:直付形逆富士	4:40形	70:6,900lm	0:14年モデル	0:省電力		D:昼光色(6500K)	AHTN:高力率段調光形
L:直付形トラフ	5:40形	50:5,200lm	1:15年モデル	3:一般		N:昼白色(5000K)	AHZ:初期照度補正付連続調光(5~100%)
H:直付形笠付	全長	40:4,000lm		4:集光		W:白色(4000K)	ACTN:固定出力段調光形(電磁波低減用)
X:直付形下面開放	1250	30:3,200lm		5:グレアカット		WW:温白色(3500K)	
B:埋込形		25:2,500lm		7:高演色		L:電球色(3000K)	
		20:2,000lm				M:色温度可変(5000K~3000K)	

納期:○=在庫対応品(配送期間を要します) △=受注生産品(ご注文後約2~6週間を要します) ※納期は目安ですので、都度お問合せください。
※希望小売価格には消費税は含まれておりません。※仕様は予告なしに変更される場合があります。※LED素子にはバラツキがあるため、同一形名の器具において光色、明るさが異なる場合があります。ご了承ください。

01 BASE LIGHT LEDライトユニット形ベースライト

Myシリーズ 40形 直付形


プルスイッチ付

直付形 笠付タイプ プルスイッチ付

［共通仕様］
本体　：鋼板 白色仕上(高反射白色塗装)
ライトユニット：LED内蔵・電源ユニット内蔵
質量　：1.2kg(器具本体のみ)

適合部品　：連結金具 REA48　△¥ 880(税別)
：吊具 CTK100PW　△¥4,700(税別)
：　CTK400PW　△¥4,800(税別)
：ガード GAF49　○¥7,900(税別)

※器具内送り配線をする場合はエコケーブルソフトタイプ(EM-EEF φ1.6)をご使用ください。

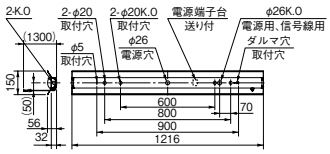

※取付ピッチ600mmの使用可否については組合せ形名の納入仕様書をご確認ください。

初期照度補正タイプ (AHZ)　光源寿命 40,000時間 (光束維持率85%)　5年保証

器具本体 **EL-LHH41501** Ⓢ△ ¥6,200(税別)

昼白色 (5000K) Ra85/95		FHF32形高出力相当		FHF32形定格出力相当		FLR40形相当	
		6,900lm FHF32形×2灯 高出力相当	3,200lm FHF32形×1灯 高出力相当	5,200lm FHF32形×2灯 定格出力相当	2,500lm FHF32形×1灯 定格出力相当	4,000lm FLR40形×2灯 相当	2,000lm FLR40形×1灯 相当
一般タイプ (Ra85)	固定出力	ライトユニット:**EL-LU47013N** AHTN Ⓢ○ ¥25,000(税別) **MY-H470130S/N** AHTN 組合せ価格Ⓢ△ ¥31,200(税別) (6,750lm・44.7W・151.0lm/W Ⓖ)	ライトユニット:**EL-LU43013N** AHTN Ⓢ○ ¥15,700(税別) **MY-H430130S/N** AHTN 組合せ価格Ⓢ△ ¥21,900(税別) (3,130lm・21.4W・146.2lm/W Ⓖ)	ライトユニット:**EL-LU45013N** AHTN Ⓢ○ ¥21,000(税別) **MY-H450130S/N** AHTN 組合せ価格Ⓢ△ ¥27,200(税別) (5,090lm・33.4W・152.3lm/W Ⓖ)	ライトユニット:**EL-LU42513N** AHTN Ⓢ○ ¥15,200(税別) **MY-H425130S/N** AHTN 組合せ価格Ⓢ△ ¥21,400(税別) (2,450lm・17.4W・140.8lm/W Ⓖ)	ライトユニット:**EL-LU44013N** AHTN Ⓢ△ ¥17,500(税別) **MY-H440130S/N** AHTN 組合せ価格Ⓢ△ ¥23,700(税別) (3,910lm・25.6W・152.7lm/W Ⓖ)	ライトユニット:**EL-LU42013N** AHTN Ⓢ△ ¥13,700(税別) **MY-H420130S/N** AHTN 組合せ価格Ⓢ△ ¥19,900(税別) (1,960lm・13.6W・144.1lm/W Ⓖ)
	連続調光	ライトユニット:**EL-LU47013N** AHZ Ⓢ○ ¥28,000(税別) **MY-H470130S/N** AHZ 組合せ価格Ⓢ△ ¥34,200(税別) (6,750lm・44.7W・151.0lm/W Ⓖ)	ライトユニット:**EL-LU43013N** AHZ Ⓢ○ ¥18,700(税別) **MY-H430130S/N** AHZ 組合せ価格Ⓢ△ ¥24,900(税別) (3,130lm・21.4W・146.2lm/W Ⓖ)	ライトユニット:**EL-LU45013N** AHZ Ⓢ△ ¥24,000(税別) **MY-H450130S/N** AHZ 組合せ価格Ⓢ△ ¥30,200(税別) (5,090lm・33.4W・152.3lm/W Ⓖ)		ライトユニット:**EL-LU44013N** AHZ Ⓢ△ ¥20,500(税別) **MY-H440130S/N** AHZ 組合せ価格Ⓢ△ ¥26,700(税別) (3,910lm・25.6W・152.7lm/W Ⓖ)	
省電力タイプ (Ra85)	固定出力	ライトユニット:**EL-LU47010N** AHTN Ⓢ△ ¥29,000(税別) **MY-H470100S/N** AHTN 組合せ価格Ⓢ△ ¥35,200(税別) (6,750lm・41.4W・163.0lm/W Ⓖ)		ライトユニット:**EL-LU45010N** AHTN Ⓢ△ ¥25,000(税別) **MY-H450100S/N** AHTN 組合せ価格Ⓢ△ ¥31,200(税別) (4,990lm・29.4W・169.7lm/W Ⓖ)			
	連続調光	ライトユニット:**EL-LU47010N** AHZ Ⓢ△ ¥32,000(税別) **MY-H470100S/N** AHZ 組合せ価格Ⓢ△ ¥38,200(税別) (6,750lm・41.4W・163.0lm/W Ⓖ)		ライトユニット:**EL-LU45010N** AHZ Ⓢ△ ¥28,000(税別) **MY-H450100S/N** AHZ 組合せ価格Ⓢ△ ¥34,200(税別) (4,990lm・29.4W・169.7lm/W Ⓖ)			
高演色タイプ (Ra95)	固定出力	ライトユニット:**EL-LU47017N** AHTN Ⓢ△ ¥28,000(税別) **MY-H470170S/N** AHTN 組合せ価格Ⓢ△ ¥34,200(税別) (4,790lm・44.7W・107.1lm/W)		ライトユニット:**EL-LU45017N** AHTN Ⓢ△ ¥24,000(税別) **MY-H450170S/N** AHTN 組合せ価格Ⓢ△ ¥30,200(税別) (3,630lm・33.4W・108.6lm/W)		ライトユニット:**EL-LU44017N** AHTN Ⓢ△ ¥20,500(税別) **MY-H440170S/N** AHTN 組合せ価格Ⓢ△ ¥26,700(税別) (2,770lm・25.6W・108.2lm/W)	

※1:70%段調光切替可能形、デジタルインターフェース搭載電源
※2:初期照度補正付 連続調光［信号制御:5～100%］、信号線の器具内送り配線をする場合はエコケーブル(EM-FCPEE φ0.9)をご使用ください。

Di 後付オプション

無線調光ユニット
SC0500
制御 △¥3,000(税別)
消費電力：0.3W

信号調光ユニット
SC0600
制御 △¥3,000(税別)
消費電力：0.3W



屋内用 適合部品［40形］

連結金具
REA48
△¥880(税別)
取付金具：鋼板 亜鉛メッキ仕上
質量　：0.1kg

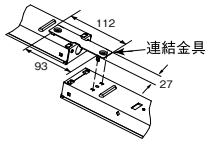

吊具
CTK100PW
2本1組 △¥4,700(税別)
カバー　：鋼板 白色仕上
質量　：1.2kg
取付補助金具付
口出線(電源線)2本付
●取付限度質量7.0kg

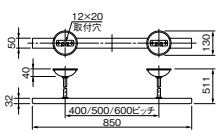

ガード
GAF49
○¥7,900(税別)
ガード　：鋼棒 白色仕上
取付金具：鋼板 亜鉛メッキ仕上
質量　：1.7kg
●ガード線径 φ3、φ4

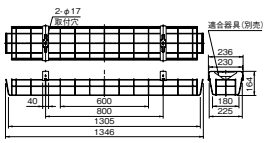

CTK400PW
○¥4,800(税別)
パイプ　：鋼板 白色仕上
吊下架　：鋼板 亜鉛メッキ仕上
ハンガバー：鋼板 白色仕上
質量　：1.8kg
取付補助金具付
口出線(電源線)2本付
●取付限度質量7.0kg

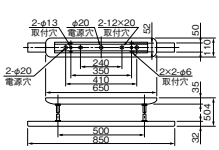

※ガードを取付けた場合、天井面と器具の間にすき間があきますのでご了承ください。

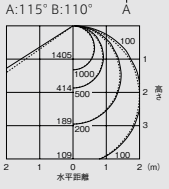

保守率＝1　単位：lx
5,200lm 一般／省電力タイプ

A:電圧100～200V共用(100～242V共用)　HTN:高力率段調光形　CTN:固定出力段調光形　HZ:初期照度補正付5～100%連続調光　Ⓢ:LED施設
光源寿命アイコンについて:光束維持率記載なし＝70%　記載あり＝記載の値

組合せ形名一覧(40形 直付形 笠付タイプ プルスイッチ付)

固定出力(AHTN/ACTN)［70%段調光切替可能形］ Ra85※3/95

	明るさタイプ※	ライトユニット 形名		価格(税別)	組合せ形名		商品区分	納期区分	組合せ価格(税別)	器具光束・定格消費電力・固有エネルギー消費効率
一般タイプ Di	6,900lm	EL-LU47013D	AHTN	¥25,000	MY-H470130S/D	AHTN	S	△	¥31,200	6,320lm・44.7W・141.3lm/W
		EL-LU47013N	AHTN		MY-H470130S/N	AHTN	S	△		6,750lm・44.7W・151.0lm/W
		EL-LU47013W	AHTN		MY-H470130S/W	AHTN	S	△		5,880lm・44.7W・131.5lm/W
		EL-LU47013WW	AHTN		MY-H470130S/WW	AHTN	S	△		5,730lm・44.7W・128.1lm/W
		EL-LU47013L	AHTN		MY-H470130S/L	AHTN	S	△		5,570lm・44.7W・124.6lm/W
	5,200lm	EL-LU45013D	AHTN	¥21,000	MY-H450130S/D	AHTN	S	△	¥27,200	4,810lm・33.4W・144.0lm/W
		EL-LU45013N	AHTN		MY-H450130S/N	AHTN	S	△		5,090lm・33.4W・152.3lm/W
		EL-LU45013W	AHTN		MY-H450130S/W	AHTN	S	△		4,450lm・33.4W・133.2lm/W
		EL-LU45013WW	AHTN		MY-H450130S/WW	AHTN	S	△		4,330lm・33.4W・129.6lm/W
		EL-LU45013L	AHTN		MY-H450130S/L	AHTN	S	△		4,220lm・33.4W・126.3lm/W
	4,000lm	EL-LU44013N	AHTN	¥17,500	MY-H440130S/N	AHTN	S	△	¥23,700	3,910lm・25.6W・152.7lm/W
		EL-LU44013W	AHTN		MY-H440130S/W	AHTN	S	△		3,420lm・25.6W・133.5lm/W
		EL-LU44013WW	AHTN		MY-H440130S/WW	AHTN	S	△		3,330lm・25.6W・130.0lm/W
		EL-LU44013L	AHTN		MY-H440130S/L	AHTN	S	△		3,230lm・25.6W・126.1lm/W
	3,200lm	EL-LU43013N	AHTN	¥15,700	MY-H430130S/N	AHTN	S	△	¥21,900	3,130lm・21.4W・146.2lm/W
		EL-LU43013W	AHTN		MY-H430130S/W	AHTN	S	△		2,790lm・21.4W・130.3lm/W
		EL-LU43013WW	AHTN		MY-H430130S/WW	AHTN	S	△		2,720lm・21.4W・127.1lm/W
		EL-LU43013L	AHTN		MY-H430130S/L	AHTN	S	△		2,640lm・21.4W・123.3lm/W
	2,500lm	EL-LU42513D	AHTN	¥15,200	MY-H425130S/D	AHTN	S	△	¥21,400	2,450lm・17.4W・140.8lm/W
		EL-LU42513N	AHTN		MY-H425130S/N	AHTN	S	△		2,450lm・17.4W・140.8lm/W
		EL-LU42513W	AHTN		MY-H425130S/W	AHTN	S	△		2,310lm・17.4W・132.7lm/W
		EL-LU42513WW	AHTN		MY-H425130S/WW	AHTN	S	△		2,250lm・17.4W・129.3lm/W
		EL-LU42513L	AHTN		MY-H425130S/L	AHTN	S	△		2,180lm・17.4W・125.2lm/W
	2,000lm	EL-LU42013N	AHTN	¥13,700	MY-H420130S/N	AHTN	S	△	¥19,900	1,960lm・13.6W・144.1lm/W
		EL-LU42013W	AHTN		MY-H420130S/W	AHTN	S	△		1,800lm・13.6W・132.3lm/W
		EL-LU42013WW	AHTN		MY-H420130S/WW	AHTN	S	△		1,760lm・13.6W・129.4lm/W
		EL-LU42013L	AHTN		MY-H420130S/L	AHTN	S	△		1,700lm・13.6W・125.0lm/W
省電力タイプ Di	6,900lm	EL-LU47010D	AHTN	¥29,000	MY-H470100S/D	AHTN	S	△	¥35,200	6,350lm・41.4W・153.3lm/W
		EL-LU47010N	AHTN		MY-H470100S/N	AHTN	S	△		6,750lm・41.4W・163.0lm/W
		EL-LU47010W	AHTN		MY-H470100S/W	AHTN	S	△		5,950lm・41.4W・143.7lm/W
		EL-LU47010WW	AHTN		MY-H470100S/WW	AHTN	S	△		5,790lm・41.4W・139.8lm/W
	5,200lm	EL-LU45010D	AHTN	¥25,000	MY-H450100S/D	AHTN	S	△	¥31,200	4,680lm・29.4W・159.1lm/W
		EL-LU45010N	AHTN		MY-H450100S/N	AHTN	S	△		4,990lm・29.4W・169.7lm/W
		EL-LU45010W	AHTN		MY-H450100S/W	AHTN	S	△		4,400lm・29.4W・149.6lm/W
		EL-LU45010WW	AHTN		MY-H450100S/WW	AHTN	S	△		4,300lm・29.4W・146.2lm/W
		EL-LU45010L	AHTN		MY-H450100S/L	AHTN	S	△		4,170lm・29.4W・141.8lm/W
高演色タイプ(Ra95) Di	6,900lm	EL-LU47017D	AHTN	¥28,000	MY-H470170S/D	AHTN	S	△	¥34,200	4,600lm・44.7W・102.9lm/W
		EL-LU47017N	AHTN		MY-H470170S/N	AHTN	S	△		4,790lm・44.7W・107.1lm/W
		EL-LU47017W	AHTN		MY-H470170S/W	AHTN	S	△		4,540lm・44.7W・101.5lm/W
		EL-LU47017WW	AHTN		MY-H470170S/WW	AHTN	S	△		4,380lm・44.7W・97.9lm/W
	5,200lm	EL-LU45017N	AHTN	¥24,000	MY-H450170S/N	AHTN	S	△	¥30,200	3,630lm・33.4W・108.6lm/W
		EL-LU45017W	AHTN		MY-H450170S/W	AHTN	S	△		3,420lm・33.4W・102.3lm/W
		EL-LU45017WW	AHTN		MY-H450170S/WW	AHTN	S	△		3,320lm・33.4W・99.4lm/W
	4,000lm	EL-LU44017N	AHTN	¥20,500	MY-H440170S/N	AHTN	S	△	¥26,700	2,770lm・25.6W・108.2lm/W
		EL-LU44017W	AHTN		MY-H440170S/W	AHTN	S	△		2,620lm・25.6W・102.3lm/W
		EL-LU44017WW	AHTN		MY-H440170S/WW	AHTN	S	△		2,540lm・25.6W・99.2lm/W
集光タイプ	6,900lm	EL-LU47014N	AHTN	¥29,000	MY-H470140S/N	AHTN	S	△	¥35,200	5,670lm・44.7W・126.8lm/W
	5,200lm	EL-LU45014N	AHTN	¥25,000	MY-H450140S/N	AHTN	S	△	¥31,200	4,690lm・35.9W・130.6lm/W
	3,200lm	EL-LU43014N	AHTN	¥19,700	MY-H430140S/N	AHTN	S	△	¥25,900	2,570lm・21.4W・120.0lm/W
グレアカットタイプ	6,900lm	EL-LU47015N	AHTN	¥29,000	MY-H470150S/N	AHTN	S	△	¥35,200	5,670lm・44.7W・126.8lm/W
	5,200lm	EL-LU45015N	AHTN	¥25,000	MY-H450150S/N	AHTN	S	△	¥31,200	4,280lm・33.4W・128.1lm/W
	3,200lm	EL-LU43015N	AHTN	¥19,700	MY-H430150S/N	AHTN	S	△	¥25,900	2,570lm・21.4W・120.0lm/W
電磁波低減用	6,900lm	EL-LU47013N	ACTN	¥36,500	MY-H470130S/N	ACTN	S	△	¥42,700	6,750lm・50.8W・132.8lm/W
	5,200lm	EL-LU45013N	ACTN	¥29,500	MY-H450130S/N	ACTN	S	△	¥35,700	5,090lm・38.1W・133.5lm/W
	3,200lm	EL-LU43013N	ACTN	¥27,200	MY-H430130S/N	ACTN	S	△	¥33,400	3,130lm・23.7W・132.0lm/W

連続調光(AHZ)［初期照度補正付 信号制御:5～100%］ Ra85

	明るさタイプ※	ライトユニット 形名		価格(税別)	組合せ形名		商品区分	納期区分	組合せ価格(税別)	器具光束・定格消費電力・固有エネルギー消費効率
一般タイプ	6,900lm	EL-LU47013D	AHZ	¥28,000	MY-H470130S/D	AHZ	S	△	¥34,200	6,320lm・44.7W・141.3lm/W
		EL-LU47013N	AHZ		MY-H470130S/N	AHZ	S	△		6,750lm・44.7W・151.0lm/W
		EL-LU47013W	AHZ		MY-H470130S/W	AHZ	S	△		5,880lm・44.7W・131.5lm/W
		EL-LU47013WW	AHZ		MY-H470130S/WW	AHZ	S	△		5,730lm・44.7W・128.1lm/W
		EL-LU47013L	AHZ		MY-H470130S/L	AHZ	S	△		5,570lm・44.7W・124.6lm/W
	5,200lm	EL-LU45013D	AHZ	¥24,000	MY-H450130S/D	AHZ	S	△	¥30,200	4,810lm・33.4W・144.0lm/W
		EL-LU45013N	AHZ		MY-H450130S/N	AHZ	S	△		5,090lm・33.4W・152.3lm/W
		EL-LU45013W	AHZ		MY-H450130S/W	AHZ	S	△		4,450lm・33.4W・133.2lm/W
		EL-LU45013WW	AHZ		MY-H450130S/WW	AHZ	S	△		4,330lm・33.4W・129.6lm/W
		EL-LU45013L	AHZ		MY-H450130S/L	AHZ	S	△		4,220lm・33.4W・126.3lm/W
	4,000lm	EL-LU44013N	AHZ	¥20,500	MY-H440130S/N	AHZ	S	△	¥26,700	3,910lm・25.6W・152.7lm/W
		EL-LU44013W	AHZ		MY-H440130S/W	AHZ	S	△		3,420lm・25.6W・133.5lm/W
		EL-LU44013WW	AHZ		MY-H440130S/WW	AHZ	S	△		3,330lm・25.6W・130.0lm/W
		EL-LU44013L	AHZ		MY-H440130S/L	AHZ	S	△		3,230lm・25.6W・126.1lm/W
	3,200lm	EL-LU43013D	AHZ	¥18,700	MY-H430130S/D	AHZ	S	△	¥24,900	2,980lm・21.4W・139.2lm/W
		EL-LU43013N	AHZ		MY-H430130S/N	AHZ	S	△		3,130lm・21.4W・146.2lm/W
		EL-LU43013W	AHZ		MY-H430130S/W	AHZ	S	△		2,790lm・21.4W・130.3lm/W
		EL-LU43013WW	AHZ		MY-H430130S/WW	AHZ	S	△		2,720lm・21.4W・127.1lm/W
		EL-LU43013L	AHZ		MY-H430130S/L	AHZ	S	△		2,640lm・21.4W・123.3lm/W
省電力タイプ	6,900lm	EL-LU47010D	AHZ	¥32,000	MY-H470100S/D	AHZ	S	△	¥38,200	6,350lm・41.4W・153.3lm/W
		EL-LU47010N	AHZ		MY-H470100S/N	AHZ	S	△		6,750lm・41.4W・163.0lm/W
		EL-LU47010W	AHZ		MY-H470100S/W	AHZ	S	△		5,950lm・41.4W・143.7lm/W
		EL-LU47010WW	AHZ		MY-H470100S/WW	AHZ	S	△		5,790lm・41.4W・139.8lm/W
	5,200lm	EL-LU45010D	AHZ	¥28,000	MY-H450100S/D	AHZ	S	△	¥34,200	4,680lm・29.4W・159.1lm/W
		EL-LU45010N	AHZ		MY-H450100S/N	AHZ	S	△		4,990lm・29.4W・169.7lm/W
		EL-LU45010W	AHZ		MY-H450100S/W	AHZ	S	△		4,400lm・29.4W・149.6lm/W
		EL-LU45010WW	AHZ		MY-H450100S/WW	AHZ	S	△		4,300lm・29.4W・146.2lm/W

■:昼光色(6500K) ■:昼白色(5000K) □:白色(4000K) □:温白色(3500K) ■:電球色(3000K)

Di:デジタルインターフェース搭載電源(後付オプション取付時:消費電力0.3Wアップ)

※3:高演色タイプ以外
※タイプの分類は5000K(昼白色)を基準にしております。色温度(光色)の違いで光束値が異なりますのでご注意ください。
※ライトユニットの詳細仕様はP.51をご覧ください。
※仕様、ご注意に関する詳細は、「納入仕様書」「取扱説明書」をご確認ください。

定格電圧		AC100～242V							
明るさタイプ		6,900lm		5,200lm		4,000lm	3,200lm	2,500lm	2,000lm
		一般	省電力	一般	省電力				
定格消費電力	100V	45.7	42.1	33.9	29.9	26.0	21.7	17.6	13.7
	200V	44.7	41.4	33.4	29.4	25.6	21.4	17.4	13.6
電流値	100V	0.472	0.433	0.354	0.312	0.268	0.227	0.183	0.143
	200V	0.225	0.208	0.177	0.155	0.133	0.113	0.092	0.073
平均電力	AHZ	40.2	37.3	30.1	26.5	23.0	19.3	—	—

組合せ形名の見方(40形)

MY- V 4 50 1 30S / N AHTN

- 器具本体の形状: V:直付形逆富士 / L:直付形トラフ / H:直付形笠付 / X:直付形下面開放 / B:埋込形
- 大きさの区分: 4:40形 / 5:40形 全長1250
- 明るさタイプ: 70:6,900lm / 50:5,200lm / 40:4,000lm / 30:3,200lm / 25:2,500lm / 20:2,000lm
- バージョン: 0:14年モデル / 1:15年モデル
- ライトユニットタイプ: 0:省電力 / 3:一般 / 4:集光 / 5:グレアカット / 7:高演色
- S:プルスイッチ付
- 光源色: D:昼光色(6500K) / N:昼白色(5000K) / W:白色(4000K) / WW:温白色(3500K) / L:電球色(3000K) / M:色温度可変(5000K～3000K)
- 定格: AHTN:高力率段調光形 / AHZ:初期照度補正付連続調光(5～100%) / ACTN:固定出力段調光形(電磁波低減用)

納期:○=在庫対応品(配送期間を要します) △=受注生産品(ご注文後約2～6週間を要します) ※納期は目安ですので、都度お問合せください。
※希望小売価格には消費税は含まれておりません。※仕様は予告なしに変更される場合があります。※LED素子にはバラツキがあるため、同一形名の器具において光色、明るさが異なる場合があります。ご了承ください。

01 BASE LIGHT LEDライトユニット形ベースライト

Myシリーズ 40形 直付形



直付形 下面開放タイプ

［共通仕様］
本体　　：鋼板 白色仕上(高反射白色塗装)
ライトユニット：LED内蔵・電源ユニット内蔵
質量　　：3.9kg(器具本体のみ)
※器具内送り配線をする場合はエコケーブルソフトタイプ(EM-EEF φ1.6)をご使用ください。

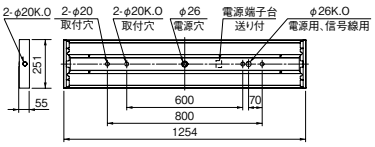

※取付ピッチ600mmの使用可否については組合せ形名の納入仕様書をご確認ください。
※外形図は一般・省電力タイプの場合です。集光・グレアカットタイプは高さ53mmになります。

初期照度補正タイプ (AHZ)　光源寿命 40,000時間 (光束維持率85%)　5年保証

器具本体 **EL-LHX42500** Ⓢ△ ¥8,000(税別)

昼白色 (5000K) Ra85/95		FHF32形高出力相当		FHF32形定格出力相当		FLR40形相当	
		6,900lm FHF32形×2灯 高出力相当	3,200lm FHF32形×1灯 高出力相当	5,200lm FHF32形×2灯 定格出力相当	2,500lm FHF32形×1灯 定格出力相当	4,000lm FLR40形×2灯 相当	2,000lm FLR40形×1灯 相当
一般タイプ (Ra85)	※1 固定出力	ライトユニット:**EL-LU47013N** AHTN Ⓢ○ ¥25,000(税別) **MY-X470130/N** AHTN 組合せ価格Ⓢ△ ¥33,000(税別) (6,680lm・44.7W・149.4lm/W)	ライトユニット:**EL-LU43013N** AHTN Ⓢ○ ¥15,700(税別) **MY-X430130/N** AHTN 組合せ価格Ⓢ△ ¥23,700(税別) (3,100lm・21.4W・144.8lm/W)	ライトユニット:**EL-LU45013N** AHTN Ⓢ○ ¥21,000(税別) **MY-X450130/N** AHTN 組合せ価格Ⓢ△ ¥29,000(税別) (5,030lm・33.4W・150.5lm/W)	ライトユニット:**EL-LU42513N** AHTN Ⓢ○ ¥15,200(税別) **MY-X425130/N** AHTN 組合せ価格Ⓢ△ ¥23,200(税別) (2,420lm・17.4W・139.0lm/W)	ライトユニット:**EL-LU44013N** AHTN Ⓢ△ ¥17,500(税別) **MY-X440130/N** AHTN 組合せ価格Ⓢ△ ¥25,500(税別) (3,870lm・25.6W・151.1lm/W)	ライトユニット:**EL-LU42013N** AHTN Ⓢ△ ¥13,700(税別) **MY-X420130/N** AHTN 組合せ価格Ⓢ△ ¥21,700(税別) (1,940lm・13.6W・142.6lm/W)
	※2 連続調光	ライトユニット:**EL-LU47013N** AHZ Ⓢ○ ¥28,000(税別) **MY-X470130/N** AHZ 組合せ価格Ⓢ△ ¥36,000(税別) (6,680lm・44.7W・149.4lm/W)	ライトユニット:**EL-LU43013N** AHZ Ⓢ○ ¥18,700(税別) **MY-X430130/N** AHZ 組合せ価格Ⓢ△ ¥26,700(税別) (3,100lm・21.4W・144.8lm/W)	ライトユニット:**EL-LU45013N** AHZ Ⓢ△ ¥24,000(税別) **MY-X450130/N** AHZ 組合せ価格Ⓢ△ ¥32,000(税別) (5,030lm・33.4W・150.5lm/W)		ライトユニット:**EL-LU44013N** AHZ Ⓢ△ ¥20,500(税別) **MY-X440130/N** AHZ 組合せ価格Ⓢ△ ¥28,500(税別) (3,870lm・25.6W・151.1lm/W)	
省電力タイプ (Ra85)	※1 固定出力	ライトユニット:**EL-LU47010N** AHTN Ⓢ△ ¥29,000(税別) **MY-X470100/N** AHTN 組合せ価格Ⓢ△ ¥37,000(税別) (6,680lm・41.4W・161.3lm/W)		ライトユニット:**EL-LU45010N** AHTN Ⓢ△ ¥25,000(税別) **MY-X450100/N** AHTN 組合せ価格Ⓢ△ ¥33,000(税別) (4,940lm・29.4W・168.0lm/W)			
	※2 連続調光	ライトユニット:**EL-LU47010N** AHZ Ⓢ△ ¥32,000(税別) **MY-X470100/N** AHZ 組合せ価格Ⓢ△ ¥40,000(税別) (6,680lm・41.4W・161.3lm/W)		ライトユニット:**EL-LU45010N** AHZ Ⓢ△ ¥28,000(税別) **MY-X450100/N** AHZ 組合せ価格Ⓢ△ ¥36,000(税別) (4,940lm・29.4W・168.0lm/W)			
高演色タイプ (Ra95)	※1 固定出力	ライトユニット:**EL-LU47017N** AHTN Ⓢ△ ¥28,000(税別) **MY-X470170/N** AHTN 組合せ価格Ⓢ△ ¥36,000(税別) (4,740lm・44.7W・106.0lm/W)		ライトユニット:**EL-LU45017N** AHTN Ⓢ△ ¥24,000(税別) **MY-X450170/N** AHTN 組合せ価格Ⓢ△ ¥32,000(税別) (3,590lm・33.4W・107.4lm/W)		ライトユニット:**EL-LU44017N** AHTN Ⓢ△ ¥20,500(税別) **MY-X440170/N** AHTN 組合せ価格Ⓢ△ ¥28,500(税別) (2,740lm・25.6W・107.0lm/W)	

※1：70％段調光切替可能形、デジタルインターフェース搭載電源
※2：初期照度補正付 連続調光［信号制御：5～100％］、信号線の器具内送り配線をする場合はエコケーブル(EM-FCPEE φ0.9)をご使用ください。

公共施設形名：
LSS6-4750LM LN(AHTN) (MY-X450130/N AHTN)
LSS6-4750LM LX(AHZ) (MY-X450130/N AHZ)
LSS6-6600LM LN(AHTN) (MY-X470130/N AHTN)
LSS6-6600LM LX(AHZ) (MY-X470130/N AHZ)

Di 後付オプション

無線調光ユニット
SC0500
制御 △¥3,000(税別)
消費電力：0.3W

信号調光ユニット
SC0600
制御 △¥3,000(税別)
消費電力：0.3W

NEW



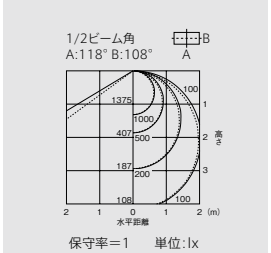

保守率＝1　単位：lx

5,200lm 一般／省電力タイプ

A：電圧100～200V共用(100～242V共用)　HTN：高力率段調光形　CTN：固定出力段調光形　HZ：初期照度補正付5～100％連続調光　Ⓢ：LED施設
光源寿命アイコンについて：光束維持率記載なし＝70％　記載あり＝記載の値

組合せ形名一覧(40形 直付形 下面開放タイプ)

固定出力(AHTN/ACTN)［70%段調光切替可能形］ Ra85※3/95

	明るさタイプ※	ライトユニット 形名		価格(税別)	組合せ形名		商品区分	納期区分	組合せ価格(税別)	器具光束・定格消費電力・固有エネルギー消費効率
一般タイプ Di	6,900lm	EL-LU47013D	AHTN	￥25,000	MY-X470130/D	AHTN	S	△	￥33,000	6,250lm・44.7W・139.8lm/W
		EL-LU47013N	AHTN		MY-X470130/N	AHTN	S	△		6,680lm・44.7W・149.4lm/W
		EL-LU47013W	AHTN		MY-X470130/W	AHTN	S	△		5,820lm・44.7W・130.2lm/W
		EL-LU47013WW	AHTN		MY-X470130/WW	AHTN	S	△		5,670lm・44.7W・126.8lm/W
		EL-LU47013L	AHTN		MY-X470130/L	AHTN	S	△		5,520lm・44.7W・123.4lm/W
	5,200lm	EL-LU45013D	AHTN	￥21,000	MY-X450130/D	AHTN	S	△	￥29,000	4,760lm・33.4W・142.5lm/W
		EL-LU45013N	AHTN		MY-X450130/N	AHTN	S	△		5,030lm・33.4W・150.5lm/W
		EL-LU45013W	AHTN		MY-X450130/W	AHTN	S	△		4,400lm・33.4W・131.7lm/W
		EL-LU45013WW	AHTN		MY-X450130/WW	AHTN	S	△		4,290lm・33.4W・128.4lm/W
		EL-LU45013L	AHTN		MY-X450130/L	AHTN	S	△		4,170lm・33.4W・124.8lm/W
	4,000lm	EL-LU44013N	AHTN	￥17,500	MY-X440130/N	AHTN	S	△	￥25,500	3,870lm・25.6W・151.1lm/W
		EL-LU44013W	AHTN		MY-X440130/W	AHTN	S	△		3,390lm・25.6W・132.4lm/W
		EL-LU44013WW	AHTN		MY-X440130/WW	AHTN	S	△		3,290lm・25.6W・128.5lm/W
		EL-LU44013L	AHTN		MY-X440130/L	AHTN	S	△		3,190lm・25.6W・124.6lm/W
	3,200lm	EL-LU43013N	AHTN	￥15,700	MY-X430130/N	AHTN	S	△	￥23,700	3,100lm・21.4W・144.8lm/W
		EL-LU43013W	AHTN		MY-X430130/W	AHTN	S	△		2,760lm・21.4W・128.9lm/W
		EL-LU43013WW	AHTN		MY-X430130/WW	AHTN	S	△		2,690lm・21.4W・125.7lm/W
		EL-LU43013L	AHTN		MY-X430130/L	AHTN	S	△		2,610lm・21.4W・121.9lm/W
	2,500lm	EL-LU42513D	AHTN	￥15,200	MY-X425130/D	AHTN	S	△	￥23,200	2,420lm・17.4W・139.0lm/W
		EL-LU42513N	AHTN		MY-X425130/N	AHTN	S	△		2,420lm・17.4W・139.0lm/W
		EL-LU42513W	AHTN		MY-X425130/W	AHTN	S	△		2,280lm・17.4W・131.0lm/W
		EL-LU42513WW	AHTN		MY-X425130/WW	AHTN	S	△		2,230lm・17.4W・128.1lm/W
		EL-LU42513L	AHTN		MY-X425130/L	AHTN	S	△		2,160lm・17.4W・124.1lm/W
	2,000lm	EL-LU42013N	AHTN	￥13,700	MY-X420130/N	AHTN	S	△	￥21,700	1,940lm・13.6W・142.6lm/W
		EL-LU42013W	AHTN		MY-X420130/W	AHTN	S	△		1,780lm・13.6W・130.8lm/W
		EL-LU42013WW	AHTN		MY-X420130/WW	AHTN	S	△		1,740lm・13.6W・127.9lm/W
		EL-LU42013L	AHTN		MY-X420130/L	AHTN	S	△		1,680lm・13.6W・123.5lm/W
省電力タイプ Di	6,900lm	EL-LU47010D	AHTN	￥29,000	MY-X470100/D	AHTN	S	△	￥37,000	6,280lm・41.4W・151.6lm/W
		EL-LU47010N	AHTN		MY-X470100/N	AHTN	S	△		6,680lm・41.4W・161.3lm/W
		EL-LU47010W	AHTN		MY-X470100/W	AHTN	S	△		5,890lm・41.4W・142.2lm/W
		EL-LU47010WW	AHTN		MY-X470100/WW	AHTN	S	△		5,730lm・41.4W・138.4lm/W
	5,200lm	EL-LU45010D	AHTN	￥25,000	MY-X450100/D	AHTN	S	△	￥33,000	4,640lm・29.4W・157.8lm/W
		EL-LU45010N	AHTN		MY-X450100/N	AHTN	S	△		4,940lm・29.4W・168.0lm/W
		EL-LU45010W	AHTN		MY-X450100/W	AHTN	S	△		4,360lm・29.4W・148.2lm/W
		EL-LU45010WW	AHTN		MY-X450100/WW	AHTN	S	△		4,260lm・29.4W・144.8lm/W
		EL-LU45010L	AHTN		MY-X450100/L	AHTN	S	△		4,120lm・29.4W・140.1lm/W
高演色タイプ(Ra95) Di	6,900lm	EL-LU47017D	AHTN	￥28,000	MY-X470170/D	AHTN	S	△	￥36,000	4,550lm・44.7W・101.7lm/W
		EL-LU47017N	AHTN		MY-X470170/N	AHTN	S	△		4,740lm・44.7W・106.0lm/W
		EL-LU47017W	AHTN		MY-X470170/W	AHTN	S	△		4,490lm・44.7W・100.4lm/W
		EL-LU47017WW	AHTN		MY-X470170/WW	AHTN	S	△		4,340lm・44.7W・97.0lm/W
	5,200lm	EL-LU45017N	AHTN	￥24,000	MY-X450170/N	AHTN	S	△	￥32,000	3,590lm・33.4W・107.4lm/W
		EL-LU45017W	AHTN		MY-X450170/W	AHTN	S	△		3,390lm・33.4W・101.4lm/W
		EL-LU45017WW	AHTN		MY-X450170/WW	AHTN	S	△		3,280lm・33.4W・98.2lm/W
	4,000lm	EL-LU44017N	AHTN	￥20,500	MY-X440170/N	AHTN	S	△	￥28,500	2,740lm・25.6W・107.0lm/W
		EL-LU44017W	AHTN		MY-X440170/W	AHTN	S	△		2,590lm・25.6W・101.1lm/W
		EL-LU44017WW	AHTN		MY-X440170/WW	AHTN	S	△		2,520lm・25.6W・98.4lm/W
集光タイプ	6,900lm	EL-LU47014N	AHTN	￥29,000	MY-X470140/N	AHTN	S	△	￥37,000	5,610lm・44.7W・125.5lm/W
	5,200lm	EL-LU45014N	AHTN	￥25,000	MY-X450140/N	AHTN	S	△	￥33,000	4,650lm・35.9W・129.5lm/W
	3,200lm	EL-LU43014N	AHTN	￥19,700	MY-X430140/N	AHTN	S	△	￥27,700	2,550lm・21.4W・119.1lm/W
グレアカットタイプ	6,900lm	EL-LU47015N	AHTN	￥29,000	MY-X470150/N	AHTN	S	△	￥37,000	5,610lm・44.7W・125.5lm/W
	5,200lm	EL-LU45015N	AHTN	￥25,000	MY-X450150/N	AHTN	S	△	￥33,000	4,240lm・33.4W・126.9lm/W
	3,200lm	EL-LU43015N	AHTN	￥19,700	MY-X430150/N	AHTN	S	△	￥27,700	2,550lm・21.4W・119.1lm/W
電磁波低減用	6,900lm	EL-LU47013N	ACTN	￥36,500	MY-X470130/N	ACTN	S	△	￥44,500	6,680lm・50.8W・131.4lm/W
	5,200lm	EL-LU45013N	ACTN	￥29,500	MY-X450130/N	ACTN	S	△	￥37,500	5,030lm・38.1W・132.0lm/W
	3,200lm	EL-LU43013N	ACTN	￥27,200	MY-X430130/N	ACTN	S	△	￥35,200	3,100lm・23.7W・130.8lm/W

連続調光(AHZ)［初期照度補正付 信号制御:5～100%］ Ra85

	明るさタイプ※	ライトユニット 形名		価格(税別)	組合せ形名		商品区分	納期区分	組合せ価格(税別)	器具光束・定格消費電力・固有エネルギー消費効率
一般タイプ	6,900lm	EL-LU47013D	AHZ	￥28,000	MY-X470130/D	AHZ	S	△	￥36,000	6,250lm・44.7W・139.8lm/W
		EL-LU47013N	AHZ		MY-X470130/N	AHZ	S	△		6,680lm・44.7W・149.4lm/W
		EL-LU47013W	AHZ		MY-X470130/W	AHZ	S	△		5,820lm・44.7W・130.2lm/W
		EL-LU47013WW	AHZ		MY-X470130/WW	AHZ	S	△		5,670lm・44.7W・126.8lm/W
		EL-LU47013L	AHZ		MY-X470130/L	AHZ	S	△		5,520lm・44.7W・123.4lm/W
	5,200lm	EL-LU45013D	AHZ	￥24,000	MY-X450130/D	AHZ	S	△	￥32,000	4,760lm・33.4W・142.5lm/W
		EL-LU45013N	AHZ		MY-X450130/N	AHZ	S	△		5,030lm・33.4W・150.5lm/W
		EL-LU45013W	AHZ		MY-X450130/W	AHZ	S	△		4,400lm・33.4W・131.7lm/W
		EL-LU45013WW	AHZ		MY-X450130/WW	AHZ	S	△		4,290lm・33.4W・128.4lm/W
		EL-LU45013L	AHZ		MY-X450130/L	AHZ	S	△		4,170lm・33.4W・124.8lm/W
	4,000lm	EL-LU44013N	AHZ	￥20,500	MY-X440130/N	AHZ	S	△	￥28,500	3,870lm・25.6W・151.1lm/W
		EL-LU44013W	AHZ		MY-X440130/W	AHZ	S	△		3,390lm・25.6W・132.4lm/W
		EL-LU44013WW	AHZ		MY-X440130/WW	AHZ	S	△		3,290lm・25.6W・128.5lm/W
		EL-LU44013L	AHZ		MY-X440130/L	AHZ	S	△		3,190lm・25.6W・124.6lm/W
	3,200lm	EL-LU43013D	AHZ	￥18,700	MY-X430130/D	AHZ	S	△	￥26,700	2,950lm・21.4W・137.8lm/W
		EL-LU43013N	AHZ		MY-X430130/N	AHZ	S	△		3,100lm・21.4W・144.8lm/W
		EL-LU43013W	AHZ		MY-X430130/W	AHZ	S	△		2,760lm・21.4W・128.9lm/W
		EL-LU43013WW	AHZ		MY-X430130/WW	AHZ	S	△		2,690lm・21.4W・125.7lm/W
		EL-LU43013L	AHZ		MY-X430130/L	AHZ	S	△		2,610lm・21.4W・121.9lm/W
色温度可変 NEW	6,900lm	■～■ EL-LU47013M	AHZ	￥38,500	MY-X470130/M	AHZ	S	△	￥46,500	6,100lm・46.8W・130.3lm/W
省電力タイプ	6,900lm	EL-LU47010D	AHZ	￥32,000	MY-X470100/D	AHZ	S	△	￥40,000	6,280lm・41.4W・151.6lm/W
		EL-LU47010N	AHZ		MY-X470100/N	AHZ	S	△		6,680lm・41.4W・161.3lm/W
		EL-LU47010W	AHZ		MY-X470100/W	AHZ	S	△		5,890lm・41.4W・142.2lm/W
		EL-LU47010WW	AHZ		MY-X470100/WW	AHZ	S	△		5,730lm・41.4W・138.4lm/W
	5,200lm	EL-LU45010D	AHZ	￥28,000	MY-X450100/D	AHZ	S	△	￥36,000	4,640lm・29.4W・157.8lm/W
		EL-LU45010N	AHZ		MY-X450100/N	AHZ	S	△		4,940lm・29.4W・168.0lm/W
		EL-LU45010W	AHZ		MY-X450100/W	AHZ	S	△		4,360lm・29.4W・148.2lm/W
		EL-LU45010WW	AHZ		MY-X450100/WW	AHZ	S	△		4,260lm・29.4W・144.8lm/W

■:昼光色(6500K) ■:昼白色(5000K) □:白色(4000K) □:温白色(3500K) ■:電球色(3000K)
■～■:色温度可変(5000K～3000K)

Di:デジタルインターフェース搭載電源(後付オプション取付時:消費電力0.3Wアップ)

※3:高演色タイプ以外
※タイプの分類は5000K(昼白色)を基準にしております。色温度(光色)の違いで光束値が異なりますのでご注意ください。
※ライトユニットの詳細仕様はP.51をご覧ください。
※仕様、ご注意に関する詳細は、「納入仕様書」「取扱説明書」をご確認ください。

NEW:2015年12月発売

定格電圧		AC100～242V								
明るさタイプ		6,900lm			5,200lm		4,000lm	3,200lm	2,500lm	2,000lm
		一般	一般(色温度可変)	省電力	一般	省電力				
定格消費電力	100V	45.7	47.9	42.1	33.9	29.9	26.0	21.7	17.6	13.7
	200V	44.7	46.8	41.4	33.4	29.4	25.6	21.4	17.4	13.6
電流値	100V	0.472	0.494	0.433	0.354	0.312	0.268	0.227	0.183	0.143
	200V	0.225	0.244	0.208	0.177	0.155	0.133	0.113	0.092	0.073
平均電力	AHZ	40.2	42.1	37.3	30.1	26.5	23.0	19.3	—	—

組合せ形名の見方(40形)

MY- V 4 50 1 30 / N AHTN

- 器具本体の形状: V:直付形逆富士 L:直付形トラフ H:直付形笠付 X:直付形下面開放 B:埋込形
- 大きさの区分: 4:40形 5:40形 全長1250
- 明るさタイプ: 70:6,900lm 50:5,200lm 40:4,000lm 30:3,200lm 25:2,500lm 20:2,000lm
- バージョン: 0:14年モデル 1:15年モデル
- ライトユニットタイプ: 0:省電力 3:一般 4:集光 5:グレアカット 7:高演色
- S:プルスイッチ付
- 光源色: D:昼光色(6500K) N:昼白色(5000K) W:白色(4000K) WW:温白色(3500K) L:電球色(3000K) M:色温度可変(5000K～3000K)
- 定格: AHTN:高力率段調光形 AHZ:初期照度補正付連続調光(5～100%) ACTN:固定出力段調光形(電磁波低減用)

納期:○=在庫対応品(配送期間を要します) △=受注生産品(ご注文後約2～6週間を要します) ※納期は目安ですので、都度お問合せください。
※希望小売価格には消費税は含まれておりません。※仕様は予告なしに変更される場合があります。※LED素子にはバラツキがあるため、同一形名の器具において光色、明るさが異なる場合があります。ご了承ください。

01 BASE LIGHT LEDライトユニット形ベースライト

Myシリーズ 40形 埋込形



埋込形 100幅

［共通仕様］
本体　：鋼板 白色仕上(高反射白色塗装)
ライトユニット：LED内蔵・電源ユニット内蔵
質量　：2.7kg(器具本体のみ)
適合部品　：連結金具 REB69　△¥880(税別)
断熱施工では使用できません

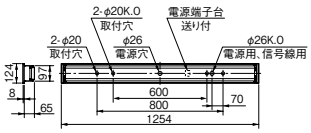

※取付ピッチ600mmの使用可否については組合せ形名の納入仕様書をご確認ください。

埋込穴 100×1235　初期照度補正タイプ(AHZ)　光源寿命 40,000時間(光束維持率85%)　5年保証

器具本体 **EL-LHB41000A**　Ⓢ△¥11,500(税別)

昼白色(5000K) Ra85/95		FHF32形高出力相当		FHF32形定格出力相当		FLR40形相当	
		6,900lm FHF32形×2灯 高出力相当	3,200lm FHF32形×1灯 高出力相当	5,200lm FHF32形×2灯 定格出力相当	2,500lm FHF32形×1灯 定格出力相当	4,000lm FLR40形×2灯 相当	2,000lm FLR40形×1灯 相当
一般タイプ(Ra85)	※1 固定出力	ライトユニット:**EL-LU47013N** AHTN Ⓢ○¥25,000(税別) **MY-B470130/N** AHTN 組合せ価格Ⓢ△**¥36,500**(税別) (6,400lm・44.7W・143.1lm/W)	ライトユニット:**EL-LU43013N** AHTN Ⓢ○¥15,700(税別) **MY-B430130/N** AHTN 組合せ価格Ⓢ△**¥27,200**(税別) (2,970lm・21.4W・138.7lm/W)	ライトユニット:**EL-LU45013N** AHTN Ⓢ○¥21,000(税別) **MY-B450130/N** AHTN 組合せ価格Ⓢ△**¥32,500**(税別) (4,830lm・33.4W・144.6lm/W)	ライトユニット:**EL-LU42513N** AHTN Ⓢ○¥15,200(税別) **MY-B425130/N** AHTN 組合せ価格Ⓢ△**¥26,700**(税別) (2,320lm・17.4W・133.3lm/W)	ライトユニット:**EL-LU44013N** AHTN Ⓢ△¥17,500(税別) **MY-B440130/N** AHTN 組合せ価格Ⓢ△**¥29,000**(税別) (3,710lm・25.6W・144.9lm/W)	ライトユニット:**EL-LU42013N** AHTN Ⓢ△¥13,700(税別) **MY-B420130/N** AHTN 組合せ価格Ⓢ△**¥25,200**(税別) (1,860lm・13.6W・136.7lm/W)
	※2 連続調光	ライトユニット:**EL-LU47013N** AHZ Ⓢ○¥28,000(税別) **MY-B470130/N** AHZ 組合せ価格Ⓢ△**¥39,500**(税別) (6,400lm・44.7W・143.1lm/W)	ライトユニット:**EL-LU43013N** AHZ Ⓢ○¥18,700(税別) **MY-B430130/N** AHZ 組合せ価格Ⓢ△**¥30,200**(税別) (2,970lm・21.4W・138.7lm/W)	ライトユニット:**EL-LU45013N** AHZ Ⓢ△¥24,000(税別) **MY-B450130/N** AHZ 組合せ価格Ⓢ△**¥35,500**(税別) (4,830lm・33.4W・144.6lm/W)		ライトユニット:**EL-LU44013N** AHZ Ⓢ△¥20,500(税別) **MY-B440130/N** AHZ 組合せ価格Ⓢ△**¥32,000**(税別) (3,710lm・25.6W・144.9lm/W)	
省電力タイプ(Ra85)	※1 固定出力	ライトユニット:**EL-LU47010N** AHTN Ⓢ△¥29,000(税別) **MY-B470100/N** AHTN 組合せ価格Ⓢ△**¥40,500**(税別) (6,400lm・41.4W・154.5lm/W)		ライトユニット:**EL-LU45010N** AHTN Ⓢ△¥25,000(税別) **MY-B450100/N** AHTN 組合せ価格Ⓢ△**¥36,500**(税別) (4,730lm・29.4W・160.8lm/W)			
	※2 連続調光	ライトユニット:**EL-LU47010N** AHZ Ⓢ△¥32,000(税別) **MY-B470100/N** AHZ 組合せ価格Ⓢ△**¥43,500**(税別) (6,400lm・41.4W・154.5lm/W)		ライトユニット:**EL-LU45010N** AHZ Ⓢ△¥28,000(税別) **MY-B450100/N** AHZ 組合せ価格Ⓢ△**¥39,500**(税別) (4,730lm・29.4W・160.8lm/W)			
高演色タイプ(Ra95)	※1 固定出力	ライトユニット:**EL-LU47017N** AHTN Ⓢ△¥28,000(税別) **MY-B470170/N** AHTN 組合せ価格Ⓢ△**¥39,500**(税別) (4,550lm・44.7W・101.7lm/W)		ライトユニット:**EL-LU45017N** AHTN Ⓢ△¥24,000(税別) **MY-B450170/N** AHTN 組合せ価格Ⓢ△**¥35,500**(税別) (3,440lm・33.4W・102.9lm/W)		ライトユニット:**EL-LU44017N** AHTN Ⓢ△¥20,500(税別) **MY-B440170/N** AHTN 組合せ価格Ⓢ△**¥32,000**(税別) (2,630lm・25.6W・102.7lm/W)	

※1:70%段調光切替可能形、デジタルインターフェース搭載電源
※2:初期照度補正付 連続調光［信号制御:5～100%］、信号線の器具内送り配線をする場合はエコケーブル(EM-FCPEE φ0.9)をご使用ください。
※:新ライトユニット(15年モデル)は、新本体(EL-LHB41000A)のみの組合せとなりますのでご注意ください。従来本体(EL-LHB41000)との組合せはできません。

屋内用 適合部品［40形］

連結金具
REB69
△¥880(税別)
取付金具：鋼板 亜鉛メッキ仕上
質量　：0.1kg

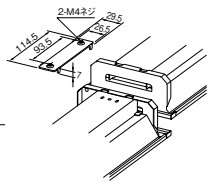

Di 後付オプション

無線調光ユニット
SC0500
制御 △¥3,000(税別)
消費電力：0.3W

信号調光ユニット
SC0600
制御 △¥3,000(税別)
消費電力：0.3W



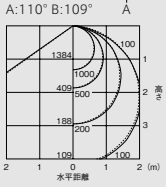

保守率＝1　単位:lx
5,200lm 一般／省電力タイプ

A:電圧100～200V共用(100～242V共用)　HTN:高力率段調光形　CTN:固定出力段調光形　HZ:初期照度補正付5～100%連続調光　Ⓢ:LED施設
光源寿命アイコンについて:光束維持率記載なし＝70%　記載あり＝記載の値

組合せ形名一覧(40形 埋込形 100幅)

固定出力(AHTN/ACTN)［70%段調光切替可能形］ Ra85※3/95

	明るさタイプ※	ライトユニット 形名	価格(税別)	組合せ形名	商品区分	納期区分	組合せ価格(税別)	器具光束・定格消費電力・固有エネルギー消費効率
一般タイプ Di	6,900lm	EL-LU47013D AHTN	￥25,000	MY-B470130/D AHTN	S	△	￥36,500	5,990lm・44.7W・134.0lm/W
		EL-LU47013N AHTN		MY-B470130/N AHTN	S	△		6,400lm・44.7W・143.1lm/W
		EL-LU47013W AHTN		MY-B470130/W AHTN	S	△		5,580lm・44.7W・124.8lm/W
		EL-LU47013WW AHTN		MY-B470130/WW AHTN	S	△		5,440lm・44.7W・121.7lm/W
		EL-LU47013L AHTN		MY-B470130/L AHTN	S	△		5,290lm・44.7W・118.3lm/W
	5,200lm	EL-LU45013D AHTN	￥21,000	MY-B450130/D AHTN	S	△	￥32,500	4,570lm・33.4W・136.8lm/W
		EL-LU45013N AHTN		MY-B450130/N AHTN	S	△		4,830lm・33.4W・144.6lm/W
		EL-LU45013W AHTN		MY-B450130/W AHTN	S	△		4,220lm・33.4W・126.3lm/W
		EL-LU45013WW AHTN		MY-B450130/WW AHTN	S	△		4,110lm・33.4W・123.0lm/W
		EL-LU45013L AHTN		MY-B450130/L AHTN	S	△		4,000lm・33.4W・119.7lm/W
	4,000lm	EL-LU44013N AHTN	￥17,500	MY-B440130/N AHTN	S	△	￥29,000	3,710lm・25.6W・144.9lm/W
		EL-LU44013W AHTN		MY-B440130/W AHTN	S	△		3,250lm・25.6W・126.9lm/W
		EL-LU44013WW AHTN		MY-B440130/WW AHTN	S	△		3,160lm・25.6W・123.4lm/W
		EL-LU44013L AHTN		MY-B440130/L AHTN	S	△		3,060lm・25.6W・119.5lm/W
	3,200lm	EL-LU43013N AHTN	￥15,700	MY-B430130/N AHTN	S	△	￥27,200	2,970lm・21.4W・138.7lm/W
		EL-LU43013W AHTN		MY-B430130/W AHTN	S	△		2,640lm・21.4W・123.3lm/W
		EL-LU43013WW AHTN		MY-B430130/WW AHTN	S	△		2,580lm・21.4W・120.5lm/W
		EL-LU43013L AHTN		MY-B430130/L AHTN	S	△		2,510lm・21.4W・117.2lm/W
	2,500lm	EL-LU42513D AHTN	￥15,200	MY-B425130/D AHTN	S	△	￥26,700	2,320lm・17.4W・133.3lm/W
		EL-LU42513N AHTN		MY-B425130/N AHTN	S	△		2,320lm・17.4W・133.3lm/W
		EL-LU42513W AHTN		MY-B425130/W AHTN	S	△		2,190lm・17.4W・125.8lm/W
		EL-LU42513WW AHTN		MY-B425130/WW AHTN	S	△		2,130lm・17.4W・122.4lm/W
		EL-LU42513L AHTN		MY-B425130/L AHTN	S	△		2,070lm・17.4W・118.9lm/W
	2,000lm	EL-LU42013N AHTN	￥13,700	MY-B420130/N AHTN	S	△	￥25,200	1,860lm・13.6W・136.7lm/W
		EL-LU42013W AHTN		MY-B420130/W AHTN	S	△		1,710lm・13.6W・125.7lm/W
		EL-LU42013WW AHTN		MY-B420130/WW AHTN	S	△		1,670lm・13.6W・122.7lm/W
		EL-LU42013L AHTN		MY-B420130/L AHTN	S	△		1,610lm・13.6W・118.3lm/W
省電力タイプ Di	6,900lm	EL-LU47010D AHTN	￥29,000	MY-B470100/D AHTN	S	△	￥40,500	6,020lm・41.4W・145.4lm/W
		EL-LU47010N AHTN		MY-B470100/N AHTN	S	△		6,400lm・41.4W・154.5lm/W
		EL-LU47010W AHTN		MY-B470100/W AHTN	S	△		5,640lm・41.4W・136.2lm/W
		EL-LU47010WW AHTN		MY-B470100/WW AHTN	S	△		5,490lm・41.4W・132.6lm/W
	5,200lm	EL-LU45010D AHTN	￥25,000	MY-B450100/D AHTN	S	△	￥36,500	4,450lm・29.4W・151.3lm/W
		EL-LU45010N AHTN		MY-B450100/N AHTN	S	△		4,730lm・29.4W・160.8lm/W
		EL-LU45010W AHTN		MY-B450100/W AHTN	S	△		4,180lm・29.4W・142.1lm/W
		EL-LU45010WW AHTN		MY-B450100/WW AHTN	S	△		4,080lm・29.4W・138.7lm/W
		EL-LU45010L AHTN		MY-B450100/L AHTN	S	△		3,950lm・29.4W・134.3lm/W
高演色タイプ(Ra95) Di	6,900lm	EL-LU47017D AHTN	￥28,000	MY-B470170/D AHTN	S	△	￥39,500	4,360lm・44.7W・97.5lm/W
		EL-LU47017N AHTN		MY-B470170/N AHTN	S	△		4,550lm・44.7W・101.7lm/W
		EL-LU47017W AHTN		MY-B470170/W AHTN	S	△		4,310lm・44.7W・96.4lm/W
		EL-LU47017WW AHTN		MY-B470170/WW AHTN	S	△		4,160lm・44.7W・93.0lm/W
	5,200lm	EL-LU45017N AHTN	￥24,000	MY-B450170/N AHTN	S	△	￥35,500	3,440lm・33.4W・102.9lm/W
		EL-LU45017W AHTN		MY-B450170/W AHTN	S	△		3,250lm・33.4W・97.3lm/W
		EL-LU45017WW AHTN		MY-B450170/WW AHTN	S	△		3,150lm・33.4W・94.3lm/W
	4,000lm	EL-LU44017N AHTN	￥20,500	MY-B440170/N AHTN	S	△	￥32,000	2,630lm・25.6W・102.7lm/W
		EL-LU44017W AHTN		MY-B440170/W AHTN	S	△		2,490lm・25.6W・97.2lm/W
		EL-LU44017WW AHTN		MY-B440170/WW AHTN	S	△		2,410lm・25.6W・94.1lm/W
集光タイプ	6,900lm	EL-LU47014N AHTN	￥29,000	MY-B470140/N AHTN	S	△	￥40,500	5,380lm・44.7W・120.3lm/W
	5,200lm	EL-LU45014N AHTN	￥25,000	MY-B450140/N AHTN	S	△	￥36,500	4,450lm・35.9W・123.9lm/W
	3,200lm	EL-LU43014N AHTN	￥19,700	MY-B430140/N AHTN	S	△	￥31,200	2,440lm・21.4W・114.0lm/W
グレアカットタイプ	6,900lm	EL-LU47015N AHTN	￥29,000	MY-B470150/N AHTN	S	△	￥40,500	5,380lm・44.7W・120.3lm/W
	5,200lm	EL-LU45015N AHTN	￥25,000	MY-B450150/N AHTN	S	△	￥36,500	4,060lm・33.4W・121.5lm/W
	3,200lm	EL-LU43015N AHTN	￥19,700	MY-B430150/N AHTN	S	△	￥31,200	2,440lm・21.4W・114.0lm/W
電磁波低減用	6,900lm	EL-LU47013N ACTN	￥36,500	MY-B470130/N ACTN	S	△	￥48,000	6,400lm・50.8W・125.9lm/W
	5,200lm	EL-LU45013N ACTN	￥29,500	MY-B450130/N ACTN	S	△	￥41,000	4,830lm・38.1W・126.7lm/W
	3,200lm	EL-LU43013N ACTN	￥27,200	MY-B430130/N ACTN	S	△	￥38,700	2,970lm・23.7W・125.3lm/W

連続調光(AHZ)［初期照度補正付 信号制御:5~100%］ Ra85

	明るさタイプ※	ライトユニット 形名	価格(税別)	組合せ形名	商品区分	納期区分	組合せ価格(税別)	器具光束・定格消費電力・固有エネルギー消費効率
一般タイプ	6,900lm	EL-LU47013D AHZ	￥28,000	MY-B470130/D AHZ	S	△	￥39,500	5,990lm・44.7W・134.0lm/W
		EL-LU47013N AHZ		MY-B470130/N AHZ	S	△		6,400lm・44.7W・143.1lm/W
		EL-LU47013W AHZ		MY-B470130/W AHZ	S	△		5,580lm・44.7W・124.8lm/W
		EL-LU47013WW AHZ		MY-B470130/WW AHZ	S	△		5,440lm・44.7W・121.7lm/W
		EL-LU47013L AHZ		MY-B470130/L AHZ	S	△		5,290lm・44.7W・118.3lm/W
	5,200lm	EL-LU45013D AHZ	￥24,000	MY-B450130/D AHZ	S	△	￥35,500	4,570lm・33.4W・136.8lm/W
		EL-LU45013N AHZ		MY-B450130/N AHZ	S	△		4,830lm・33.4W・144.6lm/W
		EL-LU45013W AHZ		MY-B450130/W AHZ	S	△		4,220lm・33.4W・126.3lm/W
		EL-LU45013WW AHZ		MY-B450130/WW AHZ	S	△		4,110lm・33.4W・123.0lm/W
		EL-LU45013L AHZ		MY-B450130/L AHZ	S	△		4,000lm・33.4W・119.7lm/W
	4,000lm	EL-LU44013N AHZ	￥20,500	MY-B440130/N AHZ	S	△	￥32,000	3,710lm・25.6W・144.9lm/W
		EL-LU44013W AHZ		MY-B440130/W AHZ	S	△		3,250lm・25.6W・126.9lm/W
		EL-LU44013WW AHZ		MY-B440130/WW AHZ	S	△		3,160lm・25.6W・123.4lm/W
		EL-LU44013L AHZ		MY-B440130/L AHZ	S	△		3,060lm・25.6W・119.5lm/W
	3,200lm	EL-LU43013D AHZ	￥18,700	MY-B430130/D AHZ	S	△	￥30,200	2,830lm・21.4W・132.2lm/W
		EL-LU43013N AHZ		MY-B430130/N AHZ	S	△		2,970lm・21.4W・138.7lm/W
		EL-LU43013W AHZ		MY-B430130/W AHZ	S	△		2,640lm・21.4W・123.3lm/W
		EL-LU43013WW AHZ		MY-B430130/WW AHZ	S	△		2,580lm・21.4W・120.5lm/W
		EL-LU43013L AHZ		MY-B430130/L AHZ	S	△		2,510lm・21.4W・117.2lm/W
色温度可変 NEW	6,900lm	■~■ EL-LU47013M AHZ	￥38,500	MY-B470130/M AHZ	S	△	￥50,000	5,850lm・46.8W・125.0lm/W
省電力タイプ	6,900lm	EL-LU47010D AHZ	￥32,000	MY-B470100/D AHZ	S	△	￥43,500	6,020lm・41.4W・145.4lm/W
		EL-LU47010N AHZ		MY-B470100/N AHZ	S	△		6,400lm・41.4W・154.5lm/W
		EL-LU47010W AHZ		MY-B470100/W AHZ	S	△		5,640lm・41.4W・136.2lm/W
		EL-LU47010WW AHZ		MY-B470100/WW AHZ	S	△		5,490lm・41.4W・132.6lm/W
	5,200lm	EL-LU45010D AHZ	￥28,000	MY-B450100/D AHZ	S	△	￥39,500	4,450lm・29.4W・151.3lm/W
		EL-LU45010N AHZ		MY-B450100/N AHZ	S	△		4,730lm・29.4W・160.8lm/W
		EL-LU45010W AHZ		MY-B450100/W AHZ	S	△		4,180lm・29.4W・142.1lm/W
		EL-LU45010WW AHZ		MY-B450100/WW AHZ	S	△		4,080lm・29.4W・138.7lm/W

■:昼光色(6500K) ■:昼白色(5000K) □:白色(4000K) □:温白色(3500K) ■:電球色(3000K)
■~■:色温度可変(5000K~3000K)

Di:デジタルインターフェース搭載電源(後付オプション取付時:消費電力0.3Wアップ)

※3:高演色タイプ以外
※タイプの分類は5000K(昼白色)を基準にしております。色温度(光色)の違いで光束値が異なりますのでご注意ください。
※ライトユニットの詳細仕様はP.51をご覧ください。
※仕様、ご注意に関する詳細は、「納入仕様書」「取扱説明書」をご確認ください。

NEW:2015年12月発売

定格電圧		AC100~242V								
明るさタイプ		6,900lm			5,200lm		4,000lm	3,200lm	2,500lm	2,000lm
		一般	一般(色温度可変)	省電力	一般	省電力				
定格消費電力	100V	45.7	47.9	42.1	33.9	29.9	26.0	21.7	17.6	13.7
	200V	44.7	46.8	41.4	33.4	29.4	25.6	21.4	17.4	13.6
電流値	100V	0.472	0.494	0.433	0.354	0.312	0.268	0.227	0.183	0.143
	200V	0.225	0.244	0.208	0.177	0.155	0.133	0.113	0.092	0.073
平均電力	AHZ	40.2	42.1	37.3	30.1	26.5	23.0	19.3	—	—

組合せ形名の見方(40形)

MY- V 4 50 1 30 / N AHTN

- 器具本体の形状: V:直付形逆富士 L:直付形トラフ H:直付形笠付 X:直付形下面開放 B:埋込形
- 大きさの区分: 4:40形 5:40形 全長1250
- 明るさタイプ: 70:6,900lm 50:5,200lm 40:4,000lm 30:3,200lm 25:2,500lm 20:2,000lm
- バージョン: 0:14年モデル 1:15年モデル
- ライトユニットタイプ: 0:省電力 3:一般 4:集光 5:グレアカット 7:高演色
- S:プルスイッチ付
- 光源色: D:昼光色(6500K) N:昼白色(5000K) W:白色(4000K) WW:温白色(3500K) L:電球色(3000K) M:色温度可変(5000K~3000K)
- 定格: AHTN:高力率段調光形 AHZ:初期照度補正付連続調光(5~100%) ACTN:固定出力段調光形(電磁波低減用)

納期:○=在庫対応品(配送期間を要します) △=受注生産品(ご注文後約2~6週間を要します) ※納期は目安ですので、都度お問合せください。
※希望小売価格には消費税は含まれておりません。※仕様は予告なしに変更される場合があります。※LED素子にはバラツキがあるため、同一形名の器具において光色、明るさが異なる場合があります。ご了承ください。

01 BASE LIGHT LEDライトユニット形ベースライト

Myシリーズ 40形 埋込形



埋込形 150幅

［共通仕様］
本体　：鋼板 白色仕上(高反射白色塗装)
ライトユニット：LED内蔵・電源ユニット内蔵
質量　：2.0kg(器具本体のみ)
適合部品　：**連結金具 REB69**　△¥880(税別)
断熱施工では使用できません

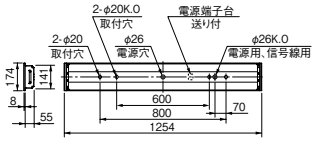

※取付ピッチ600mmの使用可否については組合せ形名の納入仕様書をご確認ください。

埋込穴 150×1235 (AHZ)　初期照度補正タイプ　光源寿命 40,000時間(光束維持率85%)　5年保証

器具本体 **EL-LHB41500**　Ⓢ△¥7,400(税別)

昼白色(5000K) Ra85/95		FHF32形高出力相当		FHF32形定格出力相当		FLR40形相当	
		6,900lm FHF32形×2灯 高出力相当	3,200lm FHF32形×1灯 高出力相当	5,200lm FHF32形×2灯 定格出力相当	2,500lm FHF32形×1灯 定格出力相当	4,000lm FLR40形×2灯 相当	2,000lm FLR40形×1灯 相当
一般タイプ(Ra85)	※1 固定出力	ライトユニット:**EL-LU47013N** AHTN Ⓢ○¥25,000(税別) **MY-B470131/N** AHTN 組合せ価格Ⓢ△**¥32,400**(税別) (6,680lm・44.7W・149.4lm/W)	ライトユニット:**EL-LU43013N** AHTN Ⓢ○¥15,700(税別) **MY-B430131/N** AHTN 組合せ価格Ⓢ△**¥23,100**(税別) (3,100lm・21.4W・144.8lm/W)	ライトユニット:**EL-LU45013N** AHTN Ⓢ○¥21,000(税別) **MY-B450131/N** AHTN 組合せ価格Ⓢ△**¥28,400**(税別) (5,030lm・33.4W・150.5lm/W)	ライトユニット:**EL-LU42513N** AHTN Ⓢ○¥15,200(税別) **MY-B425131/N** AHTN 組合せ価格Ⓢ△**¥22,600**(税別) (2,420lm・17.4W・139.0lm/W)	ライトユニット:**EL-LU44013N** AHTN Ⓢ△¥17,500(税別) **MY-B440131/N** AHTN 組合せ価格Ⓢ△**¥24,900**(税別) (3,870lm・25.6W・151.1lm/W)	ライトユニット:**EL-LU42013N** AHTN Ⓢ△¥13,700(税別) **MY-B420131/N** AHTN 組合せ価格Ⓢ△**¥21,100**(税別) (1,940lm・13.6W・142.6lm/W)
	※2 連続調光	ライトユニット:**EL-LU47013N** AHZ Ⓢ○¥28,000(税別) **MY-B470131/N** AHZ 組合せ価格Ⓢ△**¥35,400**(税別) (6,680lm・44.7W・149.4lm/W)	ライトユニット:**EL-LU43013N** AHZ Ⓢ○¥18,700(税別) **MY-B430131/N** AHZ 組合せ価格Ⓢ△**¥26,100**(税別) (3,100lm・21.4W・144.8lm/W)	ライトユニット:**EL-LU45013N** AHZ Ⓢ△¥24,000(税別) **MY-B450131/N** AHZ 組合せ価格Ⓢ△**¥31,400**(税別) (5,030lm・33.4W・150.5lm/W)		ライトユニット:**EL-LU44013N** AHZ Ⓢ△¥20,500(税別) **MY-B440131/N** AHZ 組合せ価格Ⓢ△**¥27,900**(税別) (3,870lm・25.6W・151.1lm/W)	
省電力タイプ(Ra85)	※1 固定出力	ライトユニット:**EL-LU47010N** AHTN Ⓢ△¥29,000(税別) **MY-B470101/N** AHTN 組合せ価格Ⓢ△**¥36,400**(税別) (6,680lm・41.4W・161.3lm/W)		ライトユニット:**EL-LU45010N** AHTN Ⓢ△¥25,000(税別) **MY-B450101/N** AHTN 組合せ価格Ⓢ△**¥32,400**(税別) (4,940lm・29.4W・168.0lm/W)			
	※2 連続調光	ライトユニット:**EL-LU47010N** AHZ Ⓢ△¥32,000(税別) **MY-B470101/N** AHZ 組合せ価格Ⓢ△**¥39,400**(税別) (6,680lm・41.4W・161.3lm/W)		ライトユニット:**EL-LU45010N** AHZ Ⓢ△¥28,000(税別) **MY-B450101/N** AHZ 組合せ価格Ⓢ△**¥35,400**(税別) (4,940lm・29.4W・168.0lm/W)			
高演色タイプ(Ra95)	※1 固定出力	ライトユニット:**EL-LU47017N** AHTN Ⓢ△¥28,000(税別) **MY-B470171/N** AHTN 組合せ価格Ⓢ△**¥35,400**(税別) (4,740lm・44.7W・106.0lm/W)		ライトユニット:**EL-LU45017N** AHTN Ⓢ△¥24,000(税別) **MY-B450171/N** AHTN 組合せ価格Ⓢ△**¥31,400**(税別) (3,590lm・33.4W・107.4lm/W)		ライトユニット:**EL-LU44017N** AHTN Ⓢ△¥20,500(税別) **MY-B440171/N** AHTN 組合せ価格Ⓢ△**¥27,900**(税別) (2,740lm・25.6W・107.0lm/W)	

※1:70%段調光切替可能形、デジタルインターフェース搭載電源
※2:初期照度補正付 連続調光[信号制御:5～100%]、信号線の器具内送り配線をする場合はエコケーブル(EM-FCPEE φ0.9)をご使用ください。

公共施設形名:
LRS6-2250LM LN(AHTN) (MY-B425131/N AHTN)
LRS6-3100LM LN(AHTN) (MY-B430131/N AHTN)
LRS6-4750LM LN(AHTN) (MY-B450131/N AHTN)
LRS6-4750LM LX(AHZ) (MY-B450131/N AHZ)
LRS6-6600LM LN(AHTN) (MY-B470131/N AHTN)
LRS6-6600LM LX(AHZ) (MY-B470131/N AHZ)

屋内用 適合部品［40形］

連結金具
REB69
△¥880(税別)
取付金具：鋼板 亜鉛メッキ仕上
質量　：0.1kg

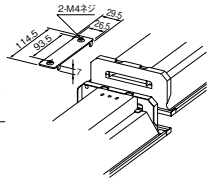

Di 後付オプション

無線調光ユニット
SC0500
制御 △¥3,000(税別)
消費電力：0.3W

信号調光ユニット
SC0600
制御 △¥3,000(税別)
消費電力：0.3W



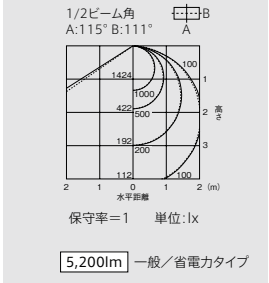

保守率＝1　単位:lx
5,200lm 一般／省電力タイプ

A:電圧100～200V共用(100～242V共用)　HTN:高力率段調光形　CTN:固定出力段調光形　HZ:初期照度補正付5～100%連続調光　Ⓢ:LED施設
光源寿命アイコンについて:光束維持率記載なし＝70%　記載あり＝記載の値

組合せ形名一覧(40形 埋込形 150幅)

固定出力(AHTN/ACTN)［70%段調光切替可能形］ Ra85※3/95

	明るさタイプ※	ライトユニット 形名	ライトユニット 価格(税別)	組合せ形名	商品区分	納期区分	組合せ価格(税別)	器具光束・定格消費電力・固有エネルギー消費効率
一般タイプ Di	6,900lm	EL-LU47013D AHTN	¥25,000	MY-B470131/D AHTN	S	△	¥32,400	6,250lm・44.7W・139.8lm/W
		EL-LU47013N AHTN		MY-B470131/N AHTN	S	△		6,680lm・44.7W・149.4lm/W
		EL-LU47013W AHTN		MY-B470131/W AHTN	S	△		5,820lm・44.7W・130.2lm/W
		EL-LU47013WW AHTN		MY-B470131/WW AHTN	S	△		5,670lm・44.7W・126.8lm/W
		EL-LU47013L AHTN		MY-B470131/L AHTN	S	△		5,520lm・44.7W・123.4lm/W
	5,200lm	EL-LU45013D AHTN	¥21,000	MY-B450131/D AHTN	S	△	¥28,400	4,760lm・33.4W・142.5lm/W
		EL-LU45013N AHTN		MY-B450131/N AHTN	S	△		5,030lm・33.4W・150.5lm/W
		EL-LU45013W AHTN		MY-B450131/W AHTN	S	△		4,400lm・33.4W・131.7lm/W
		EL-LU45013WW AHTN		MY-B450131/WW AHTN	S	△		4,290lm・33.4W・128.4lm/W
		EL-LU45013L AHTN		MY-B450131/L AHTN	S	△		4,170lm・33.4W・124.8lm/W
	4,000lm	EL-LU44013N AHTN	¥17,500	MY-B440131/N AHTN	S	△	¥24,900	3,870lm・25.6W・151.1lm/W
		EL-LU44013W AHTN		MY-B440131/W AHTN	S	△		3,390lm・25.6W・132.4lm/W
		EL-LU44013WW AHTN		MY-B440131/WW AHTN	S	△		3,290lm・25.6W・128.5lm/W
		EL-LU44013L AHTN		MY-B440131/L AHTN	S	△		3,190lm・25.6W・124.6lm/W
	3,200lm	EL-LU43013N AHTN	¥15,700	MY-B430131/N AHTN	S	△	¥23,100	3,100lm・21.4W・144.8lm/W
		EL-LU43013W AHTN		MY-B430131/W AHTN	S	△		2,760lm・21.4W・128.9lm/W
		EL-LU43013WW AHTN		MY-B430131/WW AHTN	S	△		2,690lm・21.4W・125.7lm/W
		EL-LU43013L AHTN		MY-B430131/L AHTN	S	△		2,610lm・21.4W・121.9lm/W
	2,500lm	EL-LU42513D AHTN	¥15,200	MY-B425131/D AHTN	S	△	¥22,600	2,420lm・17.4W・139.0lm/W
		EL-LU42513N AHTN		MY-B425131/N AHTN	S	△		2,420lm・17.4W・139.0lm/W
		EL-LU42513W AHTN		MY-B425131/W AHTN	S	△		2,280lm・17.4W・131.0lm/W
		EL-LU42513WW AHTN		MY-B425131/WW AHTN	S	△		2,230lm・17.4W・128.1lm/W
		EL-LU42513L AHTN		MY-B425131/L AHTN	S	△		2,160lm・17.4W・124.1lm/W
	2,000lm	EL-LU42013N AHTN	¥13,700	MY-B420131/N AHTN	S	△	¥21,100	1,940lm・13.6W・142.6lm/W
		EL-LU42013W AHTN		MY-B420131/W AHTN	S	△		1,780lm・13.6W・130.8lm/W
		EL-LU42013WW AHTN		MY-B420131/WW AHTN	S	△		1,740lm・13.6W・127.9lm/W
		EL-LU42013L AHTN		MY-B420131/L AHTN	S	△		1,680lm・13.6W・123.5lm/W
省電力タイプ Di	6,900lm	EL-LU47010D AHTN	¥29,000	MY-B470101/D AHTN	S	△	¥36,400	6,280lm・41.4W・151.6lm/W
		EL-LU47010N AHTN		MY-B470101/N AHTN	S	△		6,680lm・41.4W・161.3lm/W
		EL-LU47010W AHTN		MY-B470101/W AHTN	S	△		5,890lm・41.4W・142.2lm/W
		EL-LU47010WW AHTN		MY-B470101/WW AHTN	S	△		5,730lm・41.4W・138.4lm/W
	5,200lm	EL-LU45010D AHTN	¥25,000	MY-B450101/D AHTN	S	△	¥32,400	4,640lm・29.4W・157.8lm/W
		EL-LU45010N AHTN		MY-B450101/N AHTN	S	△		4,940lm・29.4W・168.0lm/W
		EL-LU45010W AHTN		MY-B450101/W AHTN	S	△		4,360lm・29.4W・148.2lm/W
		EL-LU45010WW AHTN		MY-B450101/WW AHTN	S	△		4,260lm・29.4W・144.8lm/W
		EL-LU45010L AHTN		MY-B450101/L AHTN	S	△		4,120lm・29.4W・140.1lm/W
高演色タイプ(Ra95) Di	6,900lm	EL-LU47017D AHTN	¥28,000	MY-B470171/D AHTN	S	△	¥35,400	4,550lm・44.7W・101.7lm/W
		EL-LU47017N AHTN		MY-B470171/N AHTN	S	△		4,740lm・44.7W・106.0lm/W
		EL-LU47017W AHTN		MY-B470171/W AHTN	S	△		4,490lm・44.7W・100.4lm/W
		EL-LU47017WW AHTN		MY-B470171/WW AHTN	S	△		4,340lm・44.7W・97.0lm/W
	5,200lm	EL-LU45017N AHTN	¥24,000	MY-B450171/N AHTN	S	△	¥31,400	3,590lm・33.4W・107.4lm/W
		EL-LU45017W AHTN		MY-B450171/W AHTN	S	△		3,390lm・33.4W・101.4lm/W
		EL-LU45017WW AHTN		MY-B450171/WW AHTN	S	△		3,280lm・33.4W・98.2lm/W
	4,000lm	EL-LU44017N AHTN	¥20,500	MY-B440171/N AHTN	S	△	¥27,900	2,740lm・25.6W・107.0lm/W
		EL-LU44017W AHTN		MY-B440171/W AHTN	S	△		2,590lm・25.6W・101.1lm/W
		EL-LU44017WW AHTN		MY-B440171/WW AHTN	S	△		2,520lm・25.6W・98.4lm/W
集光タイプ	6,900lm	EL-LU47014N AHTN	¥29,000	MY-B470141/N AHTN	S	△	¥36,400	5,610lm・44.7W・125.5lm/W
	5,200lm	EL-LU45014N AHTN	¥25,000	MY-B450141/N AHTN	S	△	¥32,400	4,650lm・35.9W・129.5lm/W
	3,200lm	EL-LU43014N AHTN	¥19,700	MY-B430141/N AHTN	S	△	¥27,100	2,550lm・21.4W・119.1lm/W
グレアカットタイプ	6,900lm	EL-LU47015N AHTN	¥29,000	MY-B470151/N AHTN	S	△	¥36,400	5,610lm・44.7W・125.5lm/W
	5,200lm	EL-LU45015N AHTN	¥25,000	MY-B450151/N AHTN	S	△	¥32,400	4,240lm・33.4W・126.9lm/W
	3,200lm	EL-LU43015N AHTN	¥19,700	MY-B430151/N AHTN	S	△	¥27,100	2,550lm・21.4W・119.1lm/W
電磁波低減用	6,900lm	EL-LU47013N ACTN	¥36,500	MY-B470131/N ACTN	S	△	¥43,900	6,680lm・50.8W・131.4lm/W
	5,200lm	EL-LU45013N ACTN	¥29,500	MY-B450131/N ACTN	S	△	¥36,900	5,030lm・38.1W・132.0lm/W
	3,200lm	EL-LU43013N ACTN	¥27,200	MY-B430131/N ACTN	S	△	¥34,600	3,100lm・23.7W・130.8lm/W

連続調光(AHZ)［初期照度補正付 信号制御:5~100%］ Ra85

	明るさタイプ※	ライトユニット 形名	ライトユニット 価格(税別)	組合せ形名	商品区分	納期区分	組合せ価格(税別)	器具光束・定格消費電力・固有エネルギー消費効率
一般タイプ	6,900lm	EL-LU47013D AHZ	¥28,000	MY-B470131/D AHZ	S	△	¥35,400	6,250lm・44.7W・139.8lm/W
		EL-LU47013N AHZ		MY-B470131/N AHZ	S	△		6,680lm・44.7W・149.4lm/W
		EL-LU47013W AHZ		MY-B470131/W AHZ	S	△		5,820lm・44.7W・130.2lm/W
		EL-LU47013WW AHZ		MY-B470131/WW AHZ	S	△		5,670lm・44.7W・126.8lm/W
		EL-LU47013L AHZ		MY-B470131/L AHZ	S	△		5,520lm・44.7W・123.4lm/W
	5,200lm	EL-LU45013D AHZ	¥24,000	MY-B450131/D AHZ	S	△	¥31,400	4,760lm・33.4W・142.5lm/W
		EL-LU45013N AHZ		MY-B450131/N AHZ	S	△		5,030lm・33.4W・150.5lm/W
		EL-LU45013W AHZ		MY-B450131/W AHZ	S	△		4,400lm・33.4W・131.7lm/W
		EL-LU45013WW AHZ		MY-B450131/WW AHZ	S	△		4,290lm・33.4W・128.4lm/W
		EL-LU45013L AHZ		MY-B450131/L AHZ	S	△		4,170lm・33.4W・124.8lm/W
	4,000lm	EL-LU44013N AHZ	¥20,500	MY-B440131/N AHZ	S	△	¥27,900	3,870lm・25.6W・151.1lm/W
		EL-LU44013W AHZ		MY-B440131/W AHZ	S	△		3,390lm・25.6W・132.4lm/W
		EL-LU44013WW AHZ		MY-B440131/WW AHZ	S	△		3,290lm・25.6W・128.5lm/W
		EL-LU44013L AHZ		MY-B440131/L AHZ	S	△		3,190lm・25.6W・124.6lm/W
	3,200lm	EL-LU43013D AHZ	¥18,700	MY-B430131/D AHZ	S	△	¥26,100	2,950lm・21.4W・137.8lm/W
		EL-LU43013N AHZ		MY-B430131/N AHZ	S	△		3,100lm・21.4W・144.8lm/W
		EL-LU43013W AHZ		MY-B430131/W AHZ	S	△		2,760lm・21.4W・128.9lm/W
		EL-LU43013WW AHZ		MY-B430131/WW AHZ	S	△		2,690lm・21.4W・125.7lm/W
		EL-LU43013L AHZ		MY-B430131/L AHZ	S	△		2,610lm・21.4W・121.9lm/W
色温度可変 NEW	6,900lm	■~■ EL-LU47013M AHZ	¥38,500	MY-B470131/M AHZ	S	△	¥45,900	6,100lm・46.8W・130.3lm/W
省電力タイプ	6,900lm	EL-LU47010D AHZ	¥32,000	MY-B470101/D AHZ	S	△	¥39,400	6,280lm・41.4W・151.6lm/W
		EL-LU47010N AHZ		MY-B470101/N AHZ	S	△		6,680lm・41.4W・161.3lm/W
		EL-LU47010W AHZ		MY-B470101/W AHZ	S	△		5,890lm・41.4W・142.2lm/W
		EL-LU47010WW AHZ		MY-B470101/WW AHZ	S	△		5,730lm・41.4W・138.4lm/W
	5,200lm	EL-LU45010D AHZ	¥28,000	MY-B450101/D AHZ	S	△	¥35,400	4,640lm・29.4W・157.8lm/W
		EL-LU45010N AHZ		MY-B450101/N AHZ	S	△		4,940lm・29.4W・168.0lm/W
		EL-LU45010W AHZ		MY-B450101/W AHZ	S	△		4,360lm・29.4W・148.2lm/W
		EL-LU45010WW AHZ		MY-B450101/WW AHZ	S	△		4,260lm・29.4W・144.8lm/W

■:昼光色(6500K) ■:昼白色(5000K) □:白色(4000K) ■:温白色(3500K) ■:電球色(3000K)
■~■:色温度可変(5000K~3000K)

Di:デジタルインターフェース搭載電源(後付オプション取付時:消費電力0.3Wアップ)

※3:高演色タイプ以外
※タイプの分類は5000K(昼白色)を基準にしております。色温度(光色)の違いで光束値が異なりますのでご注意ください。
※ライトユニットの詳細仕様はP.51をご覧ください。
※仕様、ご注意に関する詳細は、「納入仕様書」「取扱説明書」をご確認ください。

NEW:2015年12月発売

定格電圧		AC100~242V								
明るさタイプ		6,900lm			5,200lm		4,000lm	3,200lm	2,500lm	2,000lm
		一般	一般(色温度可変)	省電力	一般	省電力				
定格消費電力	100V	45.7	47.9	42.1	33.9	29.9	26.0	21.7	17.6	13.7
	200V	44.7	46.8	41.4	33.4	29.4	25.6	21.4	17.4	13.6
電流値	100V	0.472	0.494	0.433	0.354	0.312	0.268	0.227	0.183	0.143
	200V	0.225	0.244	0.208	0.177	0.155	0.133	0.113	0.092	0.073
平均電力	AHZ	40.2	42.1	37.3	30.1	26.5	23.0	19.3	—	—

組合せ形名の見方(40形)

MY- V 4 50 1 30 / N AHTN

- 器具本体の形状: V:直付形逆富士 L:直付形トラフ H:直付形笠付 X:直付形下面開放 B:埋込形
- 大きさの区分: 4:40形 5:40形全長1250
- 明るさタイプ: 70:6,900lm 50:5,200lm 40:4,000lm 30:3,200lm 25:2,500lm 20:2,000lm
- バージョン: 0:14年モデル 1:15年モデル
- ライトユニットタイプ: 0:省電力 3:一般 4:集光 5:グレアカット 7:高演色
- S:プルスイッチ付
- 光源色: D:昼光色(6500K) N:昼白色(5000K) W:白色(4000K) WW:温白色(3500K) L:電球色(3000K) M:色温度可変(5000K~3000K)
- 定格: AHTN:高力率段調光形 AHZ:初期照度補正付連続調光(5~100%) ACTN:固定出力段調光形(電磁波低減用)

納期:○=在庫対応品(配送期間を要します) △=受注生産品(ご注文後約2~6週間を要します) ※納期は目安ですので、都度お問合せください。
※希望小売価格には消費税は含まれておりません。※仕様は予告なしに変更される場合があります。※LED素子にはバラツキがあるため、同一形名の器具において光色、明るさが異なる場合があります。ご了承ください。

01 BASE LIGHT LEDライトユニット形ベースライト

Myシリーズ 40形 埋込形


プルスイッチ付

埋込形 150幅 プルスイッチ付

［共通仕様］
本体　：鋼板 白色仕上(高反射白色塗装)
ライトユニット：LED内蔵・電源ユニット内蔵
質量　：2.0kg(器具本体のみ)
適合部品　：連結金具 REB69　△¥880(税別)
断熱施工では使用できません

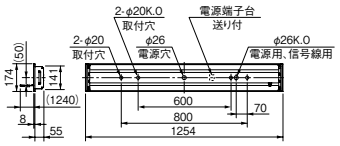

※取付ピッチ600mmの使用可否については組合せ形名の納入仕様書をご確認ください。

埋込穴 150×1235　初期照度補正タイプ (AHZ)　光源寿命 40,000時間 (光束維持率85%)　5年保証

器具本体 **EL-LHB41501**　Ⓢ△ ¥10,400(税別)

昼白色 (5000K) Ra85/95		FHF32形高出力相当		FHF32形定格出力相当		FLR40形相当	
		6,900lm FHF32形×2灯 高出力相当	3,200lm FHF32形×1灯 高出力相当	5,200lm FHF32形×2灯 定格出力相当	2,500lm FHF32形×1灯 定格出力相当	4,000lm FLR40形×2灯 相当	2,000lm FLR40形×1灯 相当
一般タイプ (Ra85)	※1 固定出力	ライトユニット:**EL-LU47013N** AHTN Ⓢ○ ¥25,000(税別) **MY-B470131S/N** AHTN 組合せ価格Ⓢ△ ¥35,400(税別) (6,680lm・44.7W・149.4lm/W Ⓖ)	ライトユニット:**EL-LU43013N** AHTN Ⓢ○ ¥15,700(税別) **MY-B430131S/N** AHTN 組合せ価格Ⓢ△ ¥26,100(税別) (3,100lm・21.4W・144.8lm/W Ⓖ)	ライトユニット:**EL-LU45013N** AHTN Ⓢ○ ¥21,000(税別) **MY-B450131S/N** AHTN 組合せ価格Ⓢ△ ¥31,400(税別) (5,030lm・33.4W・150.5lm/W Ⓖ)	ライトユニット:**EL-LU42513N** AHTN Ⓢ○ ¥15,200(税別) **MY-B425131S/N** AHTN 組合せ価格Ⓢ△ ¥25,600(税別) (2,420lm・17.4W・139.0lm/W Ⓖ)	ライトユニット:**EL-LU44013N** AHTN Ⓢ△ ¥17,500(税別) **MY-B440131S/N** AHTN 組合せ価格Ⓢ△ ¥27,900(税別) (3,870lm・25.6W・151.1lm/W Ⓖ)	ライトユニット:**EL-LU42013N** AHTN Ⓢ△ ¥13,700(税別) **MY-B420131S/N** AHTN 組合せ価格Ⓢ△ ¥24,100(税別) (1,940lm・13.6W・142.6lm/W Ⓖ)
	※2 連続調光	ライトユニット:**EL-LU47013N** AHZ Ⓢ○ ¥28,000(税別) **MY-B470131S/N** AHZ 組合せ価格Ⓢ△ ¥38,400(税別) (6,680lm・44.7W・149.4lm/W Ⓖ)	ライトユニット:**EL-LU43013N** AHZ Ⓢ○ ¥18,700(税別) **MY-B430131S/N** AHZ 組合せ価格Ⓢ△ ¥29,100(税別) (3,100lm・21.4W・144.8lm/W Ⓖ)	ライトユニット:**EL-LU45013N** AHZ Ⓢ△ ¥24,000(税別) **MY-B450131S/N** AHZ 組合せ価格Ⓢ△ ¥34,400(税別) (5,030lm・33.4W・150.5lm/W Ⓖ)		ライトユニット:**EL-LU44013N** AHZ Ⓢ△ ¥20,500(税別) **MY-B440131S/N** AHZ 組合せ価格Ⓢ△ ¥30,900(税別) (3,870lm・25.6W・151.1lm/W Ⓖ)	
省電力タイプ (Ra85)	※1 固定出力	ライトユニット:**EL-LU47010N** AHTN Ⓢ△ ¥29,000(税別) **MY-B470101S/N** AHTN 組合せ価格Ⓢ△ ¥39,400(税別) (6,680lm・41.4W・161.3lm/W Ⓖ)		ライトユニット:**EL-LU45010N** AHTN Ⓢ△ ¥25,000(税別) **MY-B450101S/N** AHTN 組合せ価格Ⓢ△ ¥35,400(税別) (4,940lm・29.4W・168.0lm/W Ⓖ)			
	※2 連続調光	ライトユニット:**EL-LU47010N** AHZ Ⓢ△ ¥32,000(税別) **MY-B470101S/N** AHZ 組合せ価格Ⓢ△ ¥42,400(税別) (6,680lm・41.4W・161.3lm/W Ⓖ)		ライトユニット:**EL-LU45010N** AHZ Ⓢ△ ¥28,000(税別) **MY-B450101S/N** AHZ 組合せ価格Ⓢ△ ¥38,400(税別) (4,940lm・29.4W・168.0lm/W Ⓖ)			
高演色タイプ (Ra95)	※1 固定出力	ライトユニット:**EL-LU47017N** AHTN Ⓢ△ ¥28,000(税別) **MY-B470171S/N** AHTN 組合せ価格Ⓢ△ ¥38,400(税別) (4,740lm・44.7W・106.0lm/W)		ライトユニット:**EL-LU45017N** AHTN Ⓢ△ ¥24,000(税別) **MY-B450171S/N** AHTN 組合せ価格Ⓢ△ ¥34,400(税別) (3,590lm・33.4W・107.4lm/W)		ライトユニット:**EL-LU44017N** AHTN Ⓢ△ ¥20,500(税別) **MY-B440171S/N** AHTN 組合せ価格Ⓢ△ ¥30,900(税別) (2,740lm・25.6W・107.0lm/W)	

※1:70%段調光切替可能形、デジタルインターフェース搭載電源
※2:初期照度補正付 連続調光[信号制御:5～100%]、信号線の器具内送り配線をする場合はエコケーブル(EM-FCPEE φ0.9)をご使用ください。

屋内用 適合部品［40形］

連結金具
REB69
△¥880(税別)
取付金具：鋼板 亜鉛メッキ仕上
質量　：0.1kg

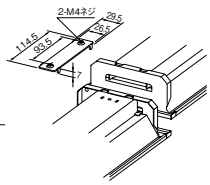

Di 後付オプション

無線調光ユニット
SC0500
制御 △¥3,000(税別)
消費電力：0.3W

信号調光ユニット
SC0600
制御 △¥3,000(税別)
消費電力：0.3W

NEW


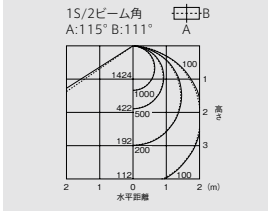

保守率＝1　単位:lx
5,200lm 一般／省電力タイプ

A:電圧100～200V共用(100～242V共用)　HTN:高力率段調光形　CTN:固定出力段調光形　HZ:初期照度補正付5～100%連続調光　Ⓢ:LED施設
光源寿命アイコンについて:光束維持率記載なし＝70%　記載あり＝記載の値

組合せ形名一覧(40形 埋込形 150幅 プルスイッチ付)

固定出力(AHTN/ACTN)［70%段調光切替可能形］ Ra85※3/95

	明るさタイプ※	ライトユニット 形名		価格(税別)	組合せ形名	商品区分	納期区分	組合せ価格(税別)	器具光束・定格消費電力・固有エネルギー消費効率
一般タイプ Di	6,900lm	EL-LU47013D	AHTN	￥25,000	MY-B470131S/D AHTN	S	△	￥35,400	6,250lm・44.7W・139.8lm/W
		EL-LU47013N	AHTN		MY-B470131S/N AHTN	S	△		6,680lm・44.7W・149.4lm/W
		EL-LU47013W	AHTN		MY-B470131S/W AHTN	S	△		5,820lm・44.7W・130.2lm/W
		EL-LU47013WW	AHTN		MY-B470131S/WW AHTN	S	△		5,670lm・44.7W・126.8lm/W
		EL-LU47013L	AHTN		MY-B470131S/L AHTN	S	△		5,520lm・44.7W・123.4lm/W
	5,200lm	EL-LU45013D	AHTN	￥21,000	MY-B450131S/D AHTN	S	△	￥31,400	4,760lm・33.4W・142.5lm/W
		EL-LU45013N	AHTN		MY-B450131S/N AHTN	S	△		5,030lm・33.4W・150.5lm/W
		EL-LU45013W	AHTN		MY-B450131S/W AHTN	S	△		4,400lm・33.4W・131.7lm/W
		EL-LU45013WW	AHTN		MY-B450131S/WW AHTN	S	△		4,290lm・33.4W・128.4lm/W
		EL-LU45013L	AHTN		MY-B450131S/L AHTN	S	△		4,170lm・33.4W・124.8lm/W
	4,000lm	EL-LU44013N	AHTN	￥17,500	MY-B440131S/N AHTN	S	△	￥27,900	3,870lm・25.6W・151.1lm/W
		EL-LU44013W	AHTN		MY-B440131S/W AHTN	S	△		3,390lm・25.6W・132.4lm/W
		EL-LU44013WW	AHTN		MY-B440131S/WW AHTN	S	△		3,290lm・25.6W・128.5lm/W
		EL-LU44013L	AHTN		MY-B440131S/L AHTN	S	△		3,190lm・25.6W・124.6lm/W
	3,200lm	EL-LU43013N	AHTN	￥15,700	MY-B430131S/N AHTN	S	△	￥26,100	3,100lm・21.4W・144.8lm/W
		EL-LU43013W	AHTN		MY-B430131S/W AHTN	S	△		2,760lm・21.4W・128.9lm/W
		EL-LU43013WW	AHTN		MY-B430131S/WW AHTN	S	△		2,690lm・21.4W・125.7lm/W
		EL-LU43013L	AHTN		MY-B430131S/L AHTN	S	△		2,610lm・21.4W・121.9lm/W
	2,500lm	EL-LU42513D	AHTN	￥15,200	MY-B425131S/D AHTN	S	△	￥25,600	2,420lm・17.4W・139.0lm/W
		EL-LU42513N	AHTN		MY-B425131S/N AHTN	S	△		2,420lm・17.4W・139.0lm/W
		EL-LU42513W	AHTN		MY-B425131S/W AHTN	S	△		2,280lm・17.4W・131.0lm/W
		EL-LU42513WW	AHTN		MY-B425131S/WW AHTN	S	△		2,230lm・17.4W・128.1lm/W
		EL-LU42513L	AHTN		MY-B425131S/L AHTN	S	△		2,160lm・17.4W・124.1lm/W
	2,000lm	EL-LU42013N	AHTN	￥13,700	MY-B420131S/N AHTN	S	△	￥24,100	1,940lm・13.6W・142.6lm/W
		EL-LU42013W	AHTN		MY-B420131S/W AHTN	S	△		1,780lm・13.6W・130.8lm/W
		EL-LU42013WW	AHTN		MY-B420131S/WW AHTN	S	△		1,740lm・13.6W・127.9lm/W
		EL-LU42013L	AHTN		MY-B420131S/L AHTN	S	△		1,680lm・13.6W・123.5lm/W
省電力タイプ Di	6,900lm	EL-LU47010D	AHTN	￥29,000	MY-B470101S/D AHTN	S	△	￥39,400	6,280lm・41.4W・151.6lm/W
		EL-LU47010N	AHTN		MY-B470101S/N AHTN	S	△		6,680lm・41.4W・161.3lm/W
		EL-LU47010W	AHTN		MY-B470101S/W AHTN	S	△		5,890lm・41.4W・142.2lm/W
		EL-LU47010WW	AHTN		MY-B470101S/WW AHTN	S	△		5,730lm・41.4W・138.4lm/W
	5,200lm	EL-LU45010D	AHTN	￥25,000	MY-B450101S/D AHTN	S	△	￥35,400	4,640lm・29.4W・157.8lm/W
		EL-LU45010N	AHTN		MY-B450101S/N AHTN	S	△		4,940lm・29.4W・168.0lm/W
		EL-LU45010W	AHTN		MY-B450101S/W AHTN	S	△		4,360lm・29.4W・148.2lm/W
		EL-LU45010WW	AHTN		MY-B450101S/WW AHTN	S	△		4,260lm・29.4W・144.8lm/W
		EL-LU45010L	AHTN		MY-B450101S/L AHTN	S	△		4,120lm・29.4W・140.1lm/W
高演色タイプ(Ra95) Di	6,900lm	EL-LU47017D	AHTN	￥28,000	MY-B470171S/D AHTN	S	△	￥38,400	4,550lm・44.7W・101.7lm/W
		EL-LU47017N	AHTN		MY-B470171S/N AHTN	S	△		4,740lm・44.7W・106.0lm/W
		EL-LU47017W	AHTN		MY-B470171S/W AHTN	S	△		4,490lm・44.7W・100.4lm/W
		EL-LU47017WW	AHTN		MY-B470171S/WW AHTN	S	△		4,340lm・44.7W・97.0lm/W
	5,200lm	EL-LU45017N	AHTN	￥24,000	MY-B450171S/N AHTN	S	△	￥34,400	3,590lm・33.4W・107.4lm/W
		EL-LU45017W	AHTN		MY-B450171S/W AHTN	S	△		3,390lm・33.4W・101.4lm/W
		EL-LU45017WW	AHTN		MY-B450171S/WW AHTN	S	△		3,280lm・33.4W・98.2lm/W
	4,000lm	EL-LU44017N	AHTN	￥20,500	MY-B440171S/N AHTN	S	△	￥30,900	2,740lm・25.6W・107.0lm/W
		EL-LU44017W	AHTN		MY-B440171S/W AHTN	S	△		2,590lm・25.6W・101.1lm/W
		EL-LU44017WW	AHTN		MY-B440171S/WW AHTN	S	△		2,520lm・25.6W・98.4lm/W
集光タイプ	6,900lm	EL-LU47014N	AHTN	￥29,000	MY-B470141S/N AHTN	S	△	￥39,400	5,610lm・44.7W・125.5lm/W
	5,200lm	EL-LU45014N	AHTN	￥25,000	MY-B450141S/N AHTN	S	△	￥35,400	4,650lm・35.9W・129.5lm/W
	3,200lm	EL-LU43014N	AHTN	￥19,700	MY-B430141S/N AHTN	S	△	￥30,100	2,550lm・21.4W・119.1lm/W
グレアカットタイプ	6,900lm	EL-LU47015N	AHTN	￥29,000	MY-B470151S/N AHTN	S	△	￥39,400	5,610lm・44.7W・125.5lm/W
	5,200lm	EL-LU45015N	AHTN	￥25,000	MY-B450151S/N AHTN	S	△	￥35,400	4,240lm・33.4W・126.9lm/W
	3,200lm	EL-LU43015N	AHTN	￥19,700	MY-B430151S/N AHTN	S	△	￥30,100	2,550lm・21.4W・119.1lm/W
電磁波低減用	6,900lm	EL-LU47013N	ACTN	￥36,500	MY-B470131S/N ACTN	S	△	￥46,900	6,680lm・50.8W・131.4lm/W
	5,200lm	EL-LU45013N	ACTN	￥29,500	MY-B450131S/N ACTN	S	△	￥39,900	5,030lm・38.1W・132.0lm/W
	3,200lm	EL-LU43013N	ACTN	￥27,200	MY-B430131S/N ACTN	S	△	￥37,600	3,100lm・23.7W・130.8lm/W

連続調光(AHZ)［初期照度補正付 信号制御:5～100%］ Ra85

	明るさタイプ※	ライトユニット 形名		価格(税別)	組合せ形名	商品区分	納期区分	組合せ価格(税別)	器具光束・定格消費電力・固有エネルギー消費効率
一般タイプ	6,900lm	EL-LU47013D	AHZ	￥28,000	MY-B470131S/D AHZ	S	△	￥38,400	6,250lm・44.7W・139.8lm/W
		EL-LU47013N	AHZ		MY-B470131S/N AHZ	S	△		6,680lm・44.7W・149.4lm/W
		EL-LU47013W	AHZ		MY-B470131S/W AHZ	S	△		5,820lm・44.7W・130.2lm/W
		EL-LU47013WW	AHZ		MY-B470131S/WW AHZ	S	△		5,670lm・44.7W・126.8lm/W
		EL-LU47013L	AHZ		MY-B470131S/L AHZ	S	△		5,520lm・44.7W・123.4lm/W
	5,200lm	EL-LU45013D	AHZ	￥24,000	MY-B450131S/D AHZ	S	△	￥34,400	4,760lm・33.4W・142.5lm/W
		EL-LU45013N	AHZ		MY-B450131S/N AHZ	S	△		5,030lm・33.4W・150.5lm/W
		EL-LU45013W	AHZ		MY-B450131S/W AHZ	S	△		4,400lm・33.4W・131.7lm/W
		EL-LU45013WW	AHZ		MY-B450131S/WW AHZ	S	△		4,290lm・33.4W・128.4lm/W
		EL-LU45013L	AHZ		MY-B450131S/L AHZ	S	△		4,170lm・33.4W・124.8lm/W
	4,000lm	EL-LU44013N	AHZ	￥20,500	MY-B440131S/N AHZ	S	△	￥30,900	3,870lm・25.6W・151.1lm/W
		EL-LU44013W	AHZ		MY-B440131S/W AHZ	S	△		3,390lm・25.6W・132.4lm/W
		EL-LU44013WW	AHZ		MY-B440131S/WW AHZ	S	△		3,290lm・25.6W・128.5lm/W
		EL-LU44013L	AHZ		MY-B440131S/L AHZ	S	△		3,190lm・25.6W・124.6lm/W
	3,200lm	EL-LU43013D	AHZ	￥18,700	MY-B430131S/D AHZ	S	△	￥29,100	2,950lm・21.4W・137.8lm/W
		EL-LU43013N	AHZ		MY-B430131S/N AHZ	S	△		3,100lm・21.4W・144.8lm/W
		EL-LU43013W	AHZ		MY-B430131S/W AHZ	S	△		2,760lm・21.4W・128.9lm/W
		EL-LU43013WW	AHZ		MY-B430131S/WW AHZ	S	△		2,690lm・21.4W・125.7lm/W
		EL-LU43013L	AHZ		MY-B430131S/L AHZ	S	△		2,610lm・21.4W・121.9lm/W
省電力タイプ	6,900lm	EL-LU47010D	AHZ	￥32,000	MY-B470101S/D AHZ	S	△	￥42,400	6,280lm・41.4W・151.6lm/W
		EL-LU47010N	AHZ		MY-B470101S/N AHZ	S	△		6,680lm・41.4W・161.3lm/W
		EL-LU47010W	AHZ		MY-B470101S/W AHZ	S	△		5,890lm・41.4W・142.2lm/W
		EL-LU47010WW	AHZ		MY-B470101S/WW AHZ	S	△		5,730lm・41.4W・138.4lm/W
	5,200lm	EL-LU45010D	AHZ	￥28,000	MY-B450101S/D AHZ	S	△	￥38,400	4,640lm・29.4W・157.8lm/W
		EL-LU45010N	AHZ		MY-B450101S/N AHZ	S	△		4,940lm・29.4W・168.0lm/W
		EL-LU45010W	AHZ		MY-B450101S/W AHZ	S	△		4,360lm・29.4W・148.2lm/W
		EL-LU45010WW	AHZ		MY-B450101S/WW AHZ	S	△		4,260lm・29.4W・144.8lm/W

■:昼光色(6500K) ■:昼白色(5000K) □:白色(4000K) □:温白色(3500K) ■:電球色(3000K)

Di:デジタルインターフェース搭載電源(後付オプション取付時:消費電力0.3Wアップ)

※3:高演色タイプ以外
※タイプの分類は5000K(昼白色)を基準にしております。色温度(光色)の違いで光束値が異なりますのでご注意ください。
※ライトユニットの詳細仕様はP.51をご覧ください。
※仕様、ご注意に関する詳細は、「納入仕様書」「取扱説明書」をご確認ください。

定格電圧		AC100～242V							
明るさタイプ		6,900lm		5,200lm		4,000lm	3,200lm	2,500lm	2,000lm
		一般	省電力	一般	省電力				
定格消費電力	100V	45.7	42.1	33.9	29.9	26.0	21.7	17.6	13.7
	200V	44.7	41.4	33.4	29.4	25.6	21.4	17.4	13.6
電流値	100V	0.472	0.433	0.354	0.312	0.268	0.227	0.183	0.143
	200V	0.225	0.208	0.177	0.155	0.133	0.113	0.092	0.073
平均電力	AHZ	40.2	37.3	30.1	26.5	23.0	19.3	—	—

組合せ形名の見方(40形)

MY- V 4 50 1 30 S / N AHTN

- 器具本体の形状: V:直付形逆富士 / L:直付形トラフ / H:直付形笠付 / X:直付形下面開放 / B:埋込形
- 大きさの区分: 4:40形 5:40形 全長1250
- 明るさタイプ: 70:6,900lm 50:5,200lm 40:4,000lm 30:3,200lm 25:2,500lm 20:2,000lm
- バージョン: 0:14年モデル 1:15年モデル
- ライトユニットタイプ: 0:省電力 3:一般 4:集光 5:グレアカット 7:高演色
- S:プルスイッチ付
- 光源色: D:昼光色(6500K) N:昼白色(5000K) W:白色(4000K) WW:温白色(3500K) L:電球色(3000K) M:色温度可変(5000K～3000K)
- 定格: AHTN:高力率段調光形 AHZ:初期照度補正付連続調光(5～100%) ACTN:固定出力段調光形(電磁波低減用)

納期:○=在庫対応品(配送期間を要します) △=受注生産品(ご注文後約2～6週間を要します) ※納期は目安ですので、都度お問合せください。
※希望小売価格には消費税は含まれておりません。※仕様は予告なしに変更される場合があります。※LED素子にはバラツキがあるため、同一形名の器具において光色、明るさが異なる場合があります。ご了承ください。

01 BASE LIGHT LEDライトユニット形ベースライト

Myシリーズ 40形 埋込形



埋込形 190幅

［共通仕様］
本体　：鋼板 白色仕上(高反射白色塗装)
ライトユニット：LED内蔵・電源ユニット内蔵
質量　：2.2kg(器具本体のみ)
適合部品　：**連結金具 REB69**　△¥880(税別)
断熱施工では使用できません

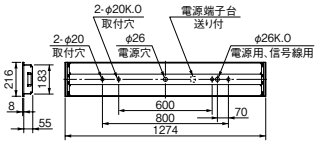

※取付ピッチ600mmの使用可否については組合せ形名の納入仕様書をご確認ください。

埋込穴 190×1257　初期照度補正タイプ(AHZ)　光源寿命 40,000時間(光束維持率85%)　5年保証

器具本体 **EL-LHB41900**　Ⓢ△ ¥7,900(税別)

昼白色(5000K) Ra85/95		FHF32形高出力相当		FHF32形定格出力相当		FLR40形相当	
		6,900lm FHF32形×2灯 高出力相当	3,200lm FHF32形×1灯 高出力相当	5,200lm FHF32形×2灯 定格出力相当	2,500lm FHF32形×1灯 定格出力相当	4,000lm FLR40形×2灯 相当	2,000lm FLR40形×1灯 相当
一般タイプ(Ra85)	※1 固定出力	ライトユニット:**EL-LU47013N** AHTN Ⓢ○ ¥25,000(税別) **MY-B470132/N** AHTN 組合せ価格Ⓢ△ **¥32,900**(税別) (6,680lm・44.7W・149.4lm/W G)	ライトユニット:**EL-LU43013N** AHTN Ⓢ○ ¥15,700(税別) **MY-B430132/N** AHTN 組合せ価格Ⓢ△ **¥23,600**(税別) (3,100lm・21.4W・144.8lm/W G)	ライトユニット:**EL-LU45013N** AHTN Ⓢ○ ¥21,000(税別) **MY-B450132/N** AHTN 組合せ価格Ⓢ△ **¥28,900**(税別) (5,030lm・33.4W・150.5lm/W G)	ライトユニット:**EL-LU42513N** AHTN Ⓢ○ ¥15,200(税別) **MY-B425132/N** AHTN 組合せ価格Ⓢ△ **¥23,100**(税別) (2,420lm・17.4W・139.0lm/W G)	ライトユニット:**EL-LU44013N** AHTN Ⓢ△ ¥17,500(税別) **MY-B440132/N** AHTN 組合せ価格Ⓢ△ **¥25,400**(税別) (3,870lm・25.6W・151.1lm/W G)	ライトユニット:**EL-LU42013N** AHTN Ⓢ△ ¥13,700(税別) **MY-B420132/N** AHTN 組合せ価格Ⓢ△ **¥21,600**(税別) (1,940lm・13.6W・142.6lm/W G)
	※2 連続調光	ライトユニット:**EL-LU47013N** AHZ Ⓢ○ ¥28,000(税別) **MY-B470132/N** AHZ 組合せ価格Ⓢ△ **¥35,900**(税別) (6,680lm・44.7W・149.4lm/W G)	ライトユニット:**EL-LU43013N** AHZ Ⓢ○ ¥18,700(税別) **MY-B430132/N** AHZ 組合せ価格Ⓢ△ **¥26,600**(税別) (3,100lm・21.4W・144.8lm/W G)	ライトユニット:**EL-LU45013N** AHZ Ⓢ△ ¥24,000(税別) **MY-B450132/N** AHZ 組合せ価格Ⓢ△ **¥31,900**(税別) (5,030lm・33.4W・150.5lm/W G)		ライトユニット:**EL-LU44013N** AHZ Ⓢ△ ¥20,500(税別) **MY-B440132/N** AHZ 組合せ価格Ⓢ△ **¥28,400**(税別) (3,870lm・25.6W・151.1lm/W G)	
省電力タイプ(Ra85)	※1 固定出力	ライトユニット:**EL-LU47010N** AHTN Ⓢ△ ¥29,000(税別) **MY-B470102/N** AHTN 組合せ価格Ⓢ△ **¥36,900**(税別) (6,680lm・41.4W・161.3lm/W G)		ライトユニット:**EL-LU45010N** AHTN Ⓢ△ ¥25,000(税別) **MY-B450102/N** AHTN 組合せ価格Ⓢ△ **¥32,900**(税別) (4,940lm・29.4W・168.0lm/W G)			
	※2 連続調光	ライトユニット:**EL-LU47010N** AHZ Ⓢ△ ¥32,000(税別) **MY-B470102/N** AHZ 組合せ価格Ⓢ△ **¥39,900**(税別) (6,680lm・41.4W・161.3lm/W G)		ライトユニット:**EL-LU45010N** AHZ Ⓢ△ ¥28,000(税別) **MY-B450102/N** AHZ 組合せ価格Ⓢ△ **¥35,900**(税別) (4,940lm・29.4W・168.0lm/W G)			
高演色タイプ(Ra95)	※1 固定出力	ライトユニット:**EL-LU47017N** AHTN Ⓢ△ ¥28,000(税別) **MY-B470172/N** AHTN 組合せ価格Ⓢ△ **¥35,900**(税別) (4,740lm・44.7W・106.0lm/W)		ライトユニット:**EL-LU45017N** AHTN Ⓢ△ ¥24,000(税別) **MY-B450172/N** AHTN 組合せ価格Ⓢ△ **¥31,900**(税別) (3,590lm・33.4W・107.4lm/W)		ライトユニット:**EL-LU44017N** AHTN Ⓢ△ ¥20,500(税別) **MY-B440172/N** AHTN 組合せ価格Ⓢ△ **¥28,400**(税別) (2,740lm・25.6W・107.0lm/W)	

※1：70％段調光切替可能形、デジタルインターフェース搭載電源
※2：初期照度補正付 連続調光［信号制御：5～100％］、信号線の器具内送り配線をする場合はエコケーブル(EM-FCPEE φ0.9)をご使用ください。

屋内用 適合部品［40形］

連結金具
REB69
△¥880(税別)
取付金具　：鋼板 亜鉛メッキ仕上
質量　：0.1kg

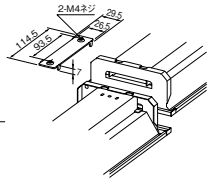

Di 後付オプション

無線調光ユニット
SC0500
制御 △¥3,000(税別)
消費電力：0.3W

信号調光ユニット
SC0600
制御 △¥3,000(税別)
消費電力：0.3W



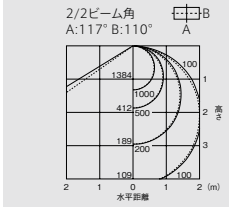

保守率＝1　単位：lx
5,200lm 一般／省電力タイプ

A：電圧100～200V共用(100～242V共用)　HTN：高力率段調光形　CTN：固定出力段調光形　HZ：初期照度補正付5～100％連続調光　Ⓢ：LED施設
光源寿命アイコンについて：光束維持率記載なし＝70％　記載あり＝記載の値

組合せ形名一覧(40形 埋込形 190幅)

固定出力(AHTN/ACTN)［70%段調光切替可能形］ Ra85※3/95

	明るさタイプ※	ライトユニット 形名	価格(税別)	組合せ形名	商品区分	納期区分	組合せ価格(税別)	器具光束・定格消費電力・固有エネルギー消費効率
一般タイプ Di	6,900lm	EL-LU47013D AHTN	￥25,000	MY-B470132/D AHTN	S	△	￥32,900	6,250lm・44.7W・139.8lm/W
		EL-LU47013N AHTN		MY-B470132/N AHTN	S	△		6,680lm・44.7W・149.4lm/W
		EL-LU47013W AHTN		MY-B470132/W AHTN	S	△		5,820lm・44.7W・130.2lm/W
		EL-LU47013WW AHTN		MY-B470132/WW AHTN	S	△		5,670lm・44.7W・126.8lm/W
		EL-LU47013L AHTN		MY-B470132/L AHTN	S	△		5,520lm・44.7W・123.4lm/W
	5,200lm	EL-LU45013D AHTN	￥21,000	MY-B450132/D AHTN	S	△	￥28,900	4,760lm・33.4W・142.5lm/W
		EL-LU45013N AHTN		MY-B450132/N AHTN	S	△		5,030lm・33.4W・150.5lm/W
		EL-LU45013W AHTN		MY-B450132/W AHTN	S	△		4,400lm・33.4W・131.7lm/W
		EL-LU45013WW AHTN		MY-B450132/WW AHTN	S	△		4,290lm・33.4W・128.4lm/W
		EL-LU45013L AHTN		MY-B450132/L AHTN	S	△		4,170lm・33.4W・124.8lm/W
	4,000lm	EL-LU44013N AHTN	￥17,500	MY-B440132/N AHTN	S	△	￥25,400	3,870lm・25.6W・151.1lm/W
		EL-LU44013W AHTN		MY-B440132/W AHTN	S	△		3,390lm・25.6W・132.4lm/W
		EL-LU44013WW AHTN		MY-B440132/WW AHTN	S	△		3,290lm・25.6W・128.5lm/W
		EL-LU44013L AHTN		MY-B440132/L AHTN	S	△		3,190lm・25.6W・124.6lm/W
	3,200lm	EL-LU43013N AHTN	￥15,700	MY-B430132/N AHTN	S	△	￥23,600	3,100lm・21.4W・144.8lm/W
		EL-LU43013W AHTN		MY-B430132/W AHTN	S	△		2,760lm・21.4W・128.9lm/W
		EL-LU43013WW AHTN		MY-B430132/WW AHTN	S	△		2,690lm・21.4W・125.7lm/W
		EL-LU43013L AHTN		MY-B430132/L AHTN	S	△		2,610lm・21.4W・121.9lm/W
	2,500lm	EL-LU42513D AHTN	￥15,200	MY-B425132/D AHTN	S	△	￥23,100	2,420lm・17.4W・139.0lm/W
		EL-LU42513N AHTN		MY-B425132/N AHTN	S	△		2,420lm・17.4W・139.0lm/W
		EL-LU42513W AHTN		MY-B425132/W AHTN	S	△		2,280lm・17.4W・131.0lm/W
		EL-LU42513WW AHTN		MY-B425132/WW AHTN	S	△		2,230lm・17.4W・128.1lm/W
		EL-LU42513L AHTN		MY-B425132/L AHTN	S	△		2,160lm・17.4W・124.1lm/W
	2,000lm	EL-LU42013N AHTN	￥13,700	MY-B420132/N AHTN	S	△	￥21,600	1,940lm・13.6W・142.6lm/W
		EL-LU42013W AHTN		MY-B420132/W AHTN	S	△		1,780lm・13.6W・130.8lm/W
		EL-LU42013WW AHTN		MY-B420132/WW AHTN	S	△		1,740lm・13.6W・127.9lm/W
		EL-LU42013L AHTN		MY-B420132/L AHTN	S	△		1,680lm・13.6W・123.5lm/W
省電力タイプ Di	6,900lm	EL-LU47010D AHTN	￥29,000	MY-B470102/D AHTN	S	△	￥36,900	6,280lm・41.4W・151.6lm/W
		EL-LU47010N AHTN		MY-B470102/N AHTN	S	△		6,680lm・41.4W・161.3lm/W
		EL-LU47010W AHTN		MY-B470102/W AHTN	S	△		5,890lm・41.4W・142.2lm/W
		EL-LU47010WW AHTN		MY-B470102/WW AHTN	S	△		5,730lm・41.4W・138.4lm/W
	5,200lm	EL-LU45010D AHTN	￥25,000	MY-B450102/D AHTN	S	△	￥32,900	4,640lm・29.4W・157.8lm/W
		EL-LU45010N AHTN		MY-B450102/N AHTN	S	△		4,940lm・29.4W・168.0lm/W
		EL-LU45010W AHTN		MY-B450102/W AHTN	S	△		4,360lm・29.4W・148.2lm/W
		EL-LU45010WW AHTN		MY-B450102/WW AHTN	S	△		4,260lm・29.4W・144.8lm/W
		EL-LU45010L AHTN		MY-B450102/L AHTN	S	△		4,120lm・29.4W・140.1lm/W
高演色タイプ(Ra95) Di	6,900lm	EL-LU47017D AHTN	￥28,000	MY-B470172/D AHTN	S	△	￥35,900	4,550lm・44.7W・101.7lm/W
		EL-LU47017N AHTN		MY-B470172/N AHTN	S	△		4,740lm・44.7W・106.0lm/W
		EL-LU47017W AHTN		MY-B470172/W AHTN	S	△		4,490lm・44.7W・100.4lm/W
		EL-LU47017WW AHTN		MY-B470172/WW AHTN	S	△		4,340lm・44.7W・97.0lm/W
	5,200lm	EL-LU45017N AHTN	￥24,000	MY-B450172/N AHTN	S	△	￥31,900	3,590lm・33.4W・107.4lm/W
		EL-LU45017W AHTN		MY-B450172/W AHTN	S	△		3,390lm・33.4W・101.4lm/W
		EL-LU45017WW AHTN		MY-B450172/WW AHTN	S	△		3,280lm・33.4W・98.2lm/W
	4,000lm	EL-LU44017N AHTN	￥20,500	MY-B440172/N AHTN	S	△	￥28,400	2,740lm・25.6W・107.0lm/W
		EL-LU44017W AHTN		MY-B440172/W AHTN	S	△		2,590lm・25.6W・101.1lm/W
		EL-LU44017WW AHTN		MY-B440172/WW AHTN	S	△		2,520lm・25.6W・98.4lm/W
集光タイプ	6,900lm	EL-LU47014N AHTN	￥29,000	MY-B470142/N AHTN	S	△	￥36,900	5,610lm・44.7W・125.5lm/W
	5,200lm	EL-LU45014N AHTN	￥25,000	MY-B450142/N AHTN	S	△	￥32,900	4,650lm・35.9W・129.5lm/W
	3,200lm	EL-LU43014N AHTN	￥19,700	MY-B430142/N AHTN	S	△	￥27,600	2,550lm・21.4W・119.1lm/W
グレアカットタイプ	6,900lm	EL-LU47015N AHTN	￥29,000	MY-B470152/N AHTN	S	△	￥36,900	5,610lm・44.7W・125.5lm/W
	5,200lm	EL-LU45015N AHTN	￥25,000	MY-B450152/N AHTN	S	△	￥32,900	4,240lm・33.4W・126.9lm/W
	3,200lm	EL-LU43015N AHTN	￥19,700	MY-B430152/N AHTN	S	△	￥27,600	2,550lm・21.4W・119.1lm/W
電磁波低減用	6,900lm	EL-LU47013N ACTN	￥36,500	MY-B470132/N ACTN	S	△	￥44,400	6,680lm・50.8W・131.4lm/W
	5,200lm	EL-LU45013N ACTN	￥29,500	MY-B450132/N ACTN	S	△	￥37,400	5,030lm・38.1W・132.0lm/W
	3,200lm	EL-LU43013N ACTN	￥27,200	MY-B430132/N ACTN	S	△	￥35,100	3,100lm・23.7W・130.8lm/W

連続調光(AHZ)［初期照度補正付 信号制御:5~100%］ Ra85

	明るさタイプ※	ライトユニット 形名	価格(税別)	組合せ形名	商品区分	納期区分	組合せ価格(税別)	器具光束・定格消費電力・固有エネルギー消費効率
一般タイプ	6,900lm	EL-LU47013D AHZ	￥28,000	MY-B470132/D AHZ	S	△	￥35,900	6,250lm・44.7W・139.8lm/W
		EL-LU47013N AHZ		MY-B470132/N AHZ	S	△		6,680lm・44.7W・149.4lm/W
		EL-LU47013W AHZ		MY-B470132/W AHZ	S	△		5,820lm・44.7W・130.2lm/W
		EL-LU47013WW AHZ		MY-B470132/WW AHZ	S	△		5,670lm・44.7W・126.8lm/W
		EL-LU47013L AHZ		MY-B470132/L AHZ	S	△		5,520lm・44.7W・123.4lm/W
	5,200lm	EL-LU45013D AHZ	￥24,000	MY-B450132/D AHZ	S	△	￥31,900	4,760lm・33.4W・142.5lm/W
		EL-LU45013N AHZ		MY-B450132/N AHZ	S	△		5,030lm・33.4W・150.5lm/W
		EL-LU45013W AHZ		MY-B450132/W AHZ	S	△		4,400lm・33.4W・131.7lm/W
		EL-LU45013WW AHZ		MY-B450132/WW AHZ	S	△		4,290lm・33.4W・128.4lm/W
		EL-LU45013L AHZ		MY-B450132/L AHZ	S	△		4,170lm・33.4W・124.8lm/W
	4,000lm	EL-LU44013N AHZ	￥20,500	MY-B440132/N AHZ	S	△	￥28,400	3,870lm・25.6W・151.1lm/W
		EL-LU44013W AHZ		MY-B440132/W AHZ	S	△		3,390lm・25.6W・132.4lm/W
		EL-LU44013WW AHZ		MY-B440132/WW AHZ	S	△		3,290lm・25.6W・128.5lm/W
		EL-LU44013L AHZ		MY-B440132/L AHZ	S	△		3,190lm・25.6W・124.6lm/W
	3,200lm	EL-LU43013D AHZ	￥18,700	MY-B430132/D AHZ	S	△	￥26,600	2,950lm・21.4W・137.8lm/W
		EL-LU43013N AHZ		MY-B430132/N AHZ	S	△		3,100lm・21.4W・144.8lm/W
		EL-LU43013W AHZ		MY-B430132/W AHZ	S	△		2,760lm・21.4W・128.9lm/W
		EL-LU43013WW AHZ		MY-B430132/WW AHZ	S	△		2,690lm・21.4W・125.7lm/W
		EL-LU43013L AHZ		MY-B430132/L AHZ	S	△		2,610lm・21.4W・121.9lm/W
色温度可変 NEW	6,900lm	■~■ EL-LU47013M AHZ	￥38,500	MY-B470132/M AHZ	S	△	￥46,400	6,100lm・46.8W・130.3lm/W
省電力タイプ	6,900lm	EL-LU47010D AHZ	￥32,000	MY-B470102/D AHZ	S	△	￥39,900	6,280lm・41.4W・151.6lm/W
		EL-LU47010N AHZ		MY-B470102/N AHZ	S	△		6,680lm・41.4W・161.3lm/W
		EL-LU47010W AHZ		MY-B470102/W AHZ	S	△		5,890lm・41.4W・142.2lm/W
		EL-LU47010WW AHZ		MY-B470102/WW AHZ	S	△		5,730lm・41.4W・138.4lm/W
	5,200lm	EL-LU45010D AHZ	￥28,000	MY-B450102/D AHZ	S	△	￥35,900	4,640lm・29.4W・157.8lm/W
		EL-LU45010N AHZ		MY-B450102/N AHZ	S	△		4,940lm・29.4W・168.0lm/W
		EL-LU45010W AHZ		MY-B450102/W AHZ	S	△		4,360lm・29.4W・148.2lm/W
		EL-LU45010WW AHZ		MY-B450102/WW AHZ	S	△		4,260lm・29.4W・144.8lm/W

■:昼光色(6500K) ■:昼白色(5000K) □:白色(4000K) □:温白色(3500K) ■:電球色(3000K)
■~■:色温度可変(5000K~3000K)

Di:デジタルインターフェース搭載電源(後付オプション取付時:消費電力0.3Wアップ)

※3:高演色タイプ以外
※タイプの分類は5000K(昼白色)を基準にしております。色温度(光色)の違いで光束値が異なりますのでご注意ください。
※ライトユニットの詳細仕様はP.51をご覧ください。
※仕様、ご注意に関する詳細は、「納入仕様書」「取扱説明書」をご確認ください。

NEW:2015年12月発売

定格電圧		AC100~242V								
明るさタイプ		6,900lm			5,200lm		4,000lm	3,200lm	2,500lm	2,000lm
		一般	一般(色温度可変)	省電力	一般	省電力				
定格消費電力	100V	45.7	47.9	42.1	33.9	29.9	26.0	21.7	17.6	13.7
	200V	44.7	46.8	41.4	33.4	29.4	25.6	21.4	17.4	13.6
電流値	100V	0.472	0.494	0.433	0.354	0.312	0.268	0.227	0.183	0.143
	200V	0.225	0.244	0.208	0.177	0.155	0.133	0.113	0.092	0.073
平均電力	AHZ	40.2	42.1	37.3	30.1	26.5	23.0	19.3	—	—

組合せ形名の見方(40形)

MY- V 4 50 1 3 0 / N AHTN

器具本体の形状	大きさの区分	明るさタイプ	バージョン	ライトユニットタイプ	S:プルスイッチ付	光源色	定格
V:直付形逆富士	4:40形	70:6,900lm	0:14年モデル	0:省電力		D:昼光色(6500K)	AHTN:高力率段調光形
L:直付形トラフ	5:40形	50:5,200lm	1:15年モデル	3:一般		N:昼白色(5000K)	AHZ:初期照度補正付連続調光(5~100%)
H:直付形笠付	全長1250	40:4,000lm		4:集光		W:白色(4000K)	ACTN:固定出力段調光形(電磁波低減用)
X:直付形下面開放		30:3,200lm		5:グレアカット		WW:温白色(3500K)	
B:埋込形		25:2,500lm		7:高演色		L:電球色(3000K)	
		20:2,000lm				M:色温度可変(5000K~3000K)	

納期:○=在庫対応品(配送期間を要します) △=受注生産品(ご注文後約2~6週間を要します) ※納期は目安ですので、都度お問合せください。
※希望小売価格には消費税は含まれておりません。※仕様は予告なしに変更される場合があります。※LED素子にはバラツキがあるため、同一形名の器具において光色、明るさが異なる場合があります。ご了承ください。

01 BASE LIGHT

LEDライトユニット形ベースライト

Myシリーズ 40形 埋込形


プルスイッチ付

埋込形 190幅 プルスイッチ付

［共通仕様］
本体　：鋼板 白色仕上(高反射白色塗装)
ライトユニット：LED内蔵・電源ユニット内蔵
質量　：2.2kg(器具本体のみ)
適合部品　：連結金具 REB69　△¥880(税別)
断熱施工では使用できません

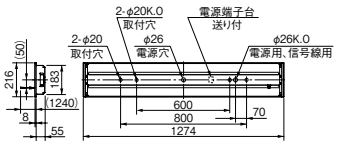

※取付ピッチ600mmの使用可否については組合せ形名の納入仕様書をご確認ください。

埋込穴 190×1257　初期照度補正タイプ(AHZ)　光源寿命 40,000時間(光束維持率85%)　5年保証

器具本体 **EL-LHB41901**　Ⓢ△¥10,900(税別)

昼白色(5000K) Ra85/95		FHF32形高出力相当		FHF32形定格出力相当		FLR40形相当	
		6,900lm FHF32形×2灯 高出力相当	3,200lm FHF32形×1灯 高出力相当	5,200lm FHF32形×2灯 定格出力相当	2,500lm FHF32形×1灯 定格出力相当	4,000lm FLR40形×2灯 相当	2,000lm FLR40形×1灯 相当
一般タイプ (Ra85)	※1 固定出力	ライトユニット:**EL-LU47013N** AHTN Ⓢ○ ¥25,000(税別) **MY-B470132S/N** AHTN 組合せ価格Ⓢ△ **¥35,900**(税別) (6,680lm・44.7W・149.4lm/W)	ライトユニット:**EL-LU43013N** AHTN Ⓢ○ ¥15,700(税別) **MY-B430132S/N** AHTN 組合せ価格Ⓢ△ **¥26,600**(税別) (3,100lm・21.4W・144.8lm/W)	ライトユニット:**EL-LU45013N** AHTN Ⓢ○ ¥21,000(税別) **MY-B450132S/N** AHTN 組合せ価格Ⓢ△ **¥31,900**(税別) (5,030lm・33.4W・150.5lm/W)	ライトユニット:**EL-LU42513N** AHTN Ⓢ○ ¥15,200(税別) **MY-B425132S/N** AHTN 組合せ価格Ⓢ△ **¥26,100**(税別) (2,420lm・17.4W・139.0lm/W)	ライトユニット:**EL-LU44013N** AHTN Ⓢ△ ¥17,500(税別) **MY-B440132S/N** AHTN 組合せ価格Ⓢ△ **¥28,400**(税別) (3,870lm・25.6W・151.1lm/W)	ライトユニット:**EL-LU42013N** AHTN Ⓢ△ ¥13,700(税別) **MY-B420132S/N** AHTN 組合せ価格Ⓢ△ **¥24,600**(税別) (1,940lm・13.6W・142.6lm/W)
	※2 連続調光	ライトユニット:**EL-LU47013N** AHZ Ⓢ○ ¥28,000(税別) **MY-B470132S/N** AHZ 組合せ価格Ⓢ△ **¥38,900**(税別) (6,680lm・44.7W・149.4lm/W)	ライトユニット:**EL-LU43013N** AHZ Ⓢ○ ¥18,700(税別) **MY-B430132S/N** AHZ 組合せ価格Ⓢ△ **¥29,600**(税別) (3,100lm・21.4W・144.8lm/W)	ライトユニット:**EL-LU45013N** AHZ Ⓢ△ ¥24,000(税別) **MY-B450132S/N** AHZ 組合せ価格Ⓢ△ **¥34,900**(税別) (5,030lm・33.4W・150.5lm/W)		ライトユニット:**EL-LU44013N** AHZ Ⓢ△ ¥20,500(税別) **MY-B440132S/N** AHZ 組合せ価格Ⓢ△ **¥31,400**(税別) (3,870lm・25.6W・151.1lm/W)	
省電力タイプ (Ra85)	※1 固定出力	ライトユニット:**EL-LU47010N** AHTN Ⓢ△ ¥29,000(税別) **MY-B470102S/N** AHTN 組合せ価格Ⓢ△ **¥39,900**(税別) (6,680lm・41.4W・161.3lm/W)		ライトユニット:**EL-LU45010N** AHTN Ⓢ△ ¥25,000(税別) **MY-B450102S/N** AHTN 組合せ価格Ⓢ△ **¥35,900**(税別) (4,940lm・29.4W・168.0lm/W)			
	※2 連続調光	ライトユニット:**EL-LU47010N** AHZ Ⓢ△ ¥32,000(税別) **MY-B470102S/N** AHZ 組合せ価格Ⓢ△ **¥42,900**(税別) (6,680lm・41.4W・161.3lm/W)		ライトユニット:**EL-LU45010N** AHZ Ⓢ△ ¥28,000(税別) **MY-B450102S/N** AHZ 組合せ価格Ⓢ△ **¥38,900**(税別) (4,940lm・29.4W・168.0lm/W)			
高演色タイプ (Ra95)	※1 固定出力	ライトユニット:**EL-LU47017N** AHTN Ⓢ△ ¥28,000(税別) **MY-B470172S/N** AHTN 組合せ価格Ⓢ△ **¥38,900**(税別) (4,740lm・44.7W・106.0lm/W)		ライトユニット:**EL-LU45017N** AHTN Ⓢ△ ¥24,000(税別) **MY-B450172S/N** AHTN 組合せ価格Ⓢ△ **¥34,900**(税別) (3,590lm・33.4W・107.4lm/W)		ライトユニット:**EL-LU44017N** AHTN Ⓢ△ ¥20,500(税別) **MY-B440172S/N** AHTN 組合せ価格Ⓢ△ **¥31,400**(税別) (2,740lm・25.6W・107.0lm/W)	

※1:70%段調光切替可能形、デジタルインターフェース搭載電源
※2:初期照度補正付 連続調光[信号制御:5～100%]、信号線の器具内送り配線をする場合はエコケーブル(EM-FCPEE φ0.9)をご使用ください。

屋内用 適合部品［40形］

連結金具
REB69
△¥880(税別)
取付金具：鋼板 亜鉛メッキ仕上
質量　：0.1kg

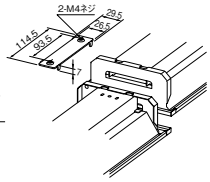

Di 後付オプション

無線調光ユニット
SC0500
制御 △¥3,000(税別)
消費電力：0.3W

信号調光ユニット
SC0600
制御 △¥3,000(税別)
消費電力：0.3W



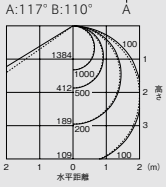

保守率＝1　単位:lx
5,200lm 一般／省電力タイプ

A:電圧100～200V共用(100～242V共用)　HTN:高力率段調光形　CTN:固定出力段調光形　HZ:初期照度補正付5～100%連続調光　Ⓢ:LED施設
光源寿命アイコンについて:光束維持率記載なし＝70%　記載あり＝記載の値

組合せ形名一覧(40形 埋込形 190幅 プルスイッチ付)

固定出力(AHTN/ACTN)［70%段調光切替可能形］ Ra85※3/95

	明るさタイプ※	ライトユニット 形名		価格(税別)	組合せ形名		商品区分	納期区分	組合せ価格(税別)	器具光束・定格消費電力・固有エネルギー消費効率
一般タイプ Di	6,900lm	EL-LU47013D	AHTN	￥25,000	MY-B470132S/D	AHTN	Ⓢ	△	￥35,900	6,250lm・44.7W・139.8lm/W
		EL-LU47013N	AHTN		MY-B470132S/N	AHTN	Ⓢ	△		6,680lm・44.7W・149.4lm/W
		EL-LU47013W	AHTN		MY-B470132S/W	AHTN	Ⓢ	△		5,820lm・44.7W・130.2lm/W
		EL-LU47013WW	AHTN		MY-B470132S/WW	AHTN	Ⓢ	△		5,670lm・44.7W・126.8lm/W
		EL-LU47013L	AHTN		MY-B470132S/L	AHTN	Ⓢ	△		5,520lm・44.7W・123.4lm/W
	5,200lm	EL-LU45013D	AHTN	￥21,000	MY-B450132S/D	AHTN	Ⓢ	△	￥31,900	4,760lm・33.4W・142.5lm/W
		EL-LU45013N	AHTN		MY-B450132S/N	AHTN	Ⓢ	△		5,030lm・33.4W・150.5lm/W
		EL-LU45013W	AHTN		MY-B450132S/W	AHTN	Ⓢ	△		4,400lm・33.4W・131.7lm/W
		EL-LU45013WW	AHTN		MY-B450132S/WW	AHTN	Ⓢ	△		4,290lm・33.4W・128.4lm/W
		EL-LU45013L	AHTN		MY-B450132S/L	AHTN	Ⓢ	△		4,170lm・33.4W・124.8lm/W
	4,000lm	EL-LU44013N	AHTN	￥17,500	MY-B440132S/N	AHTN	Ⓢ	△	￥28,400	3,870lm・25.6W・151.1lm/W
		EL-LU44013W	AHTN		MY-B440132S/W	AHTN	Ⓢ	△		3,390lm・25.6W・132.4lm/W
		EL-LU44013WW	AHTN		MY-B440132S/WW	AHTN	Ⓢ	△		3,290lm・25.6W・128.5lm/W
		EL-LU44013L	AHTN		MY-B440132S/L	AHTN	Ⓢ	△		3,190lm・25.6W・124.6lm/W
	3,200lm	EL-LU43013N	AHTN	￥15,700	MY-B430132S/N	AHTN	Ⓢ	△	￥26,600	3,100lm・21.4W・144.8lm/W
		EL-LU43013W	AHTN		MY-B430132S/W	AHTN	Ⓢ	△		2,760lm・21.4W・128.9lm/W
		EL-LU43013WW	AHTN		MY-B430132S/WW	AHTN	Ⓢ	△		2,690lm・21.4W・125.7lm/W
		EL-LU43013L	AHTN		MY-B430132S/L	AHTN	Ⓢ	△		2,610lm・21.4W・121.9lm/W
	2,500lm	EL-LU42513D	AHTN	￥15,200	MY-B425132S/D	AHTN	Ⓢ	△	￥26,100	2,420lm・17.4W・139.0lm/W
		EL-LU42513N	AHTN		MY-B425132S/N	AHTN	Ⓢ	△		2,420lm・17.4W・139.0lm/W
		EL-LU42513W	AHTN		MY-B425132S/W	AHTN	Ⓢ	△		2,280lm・17.4W・131.0lm/W
		EL-LU42513WW	AHTN		MY-B425132S/WW	AHTN	Ⓢ	△		2,230lm・17.4W・128.1lm/W
		EL-LU42513L	AHTN		MY-B425132S/L	AHTN	Ⓢ	△		2,160lm・17.4W・124.1lm/W
	2,000lm	EL-LU42013N	AHTN	￥13,700	MY-B420132S/N	AHTN	Ⓢ	△	￥24,600	1,940lm・13.6W・142.6lm/W
		EL-LU42013W	AHTN		MY-B420132S/W	AHTN	Ⓢ	△		1,780lm・13.6W・130.8lm/W
		EL-LU42013WW	AHTN		MY-B420132S/WW	AHTN	Ⓢ	△		1,740lm・13.6W・127.9lm/W
		EL-LU42013L	AHTN		MY-B420132S/L	AHTN	Ⓢ	△		1,680lm・13.6W・123.5lm/W
省電力タイプ Di	6,900lm	EL-LU47010D	AHTN	￥29,000	MY-B470102S/D	AHTN	Ⓢ	△	￥39,900	6,280lm・41.4W・151.6lm/W
		EL-LU47010N	AHTN		MY-B470102S/N	AHTN	Ⓢ	△		6,680lm・41.4W・161.3lm/W
		EL-LU47010W	AHTN		MY-B470102S/W	AHTN	Ⓢ	△		5,890lm・41.4W・142.2lm/W
		EL-LU47010WW	AHTN		MY-B470102S/WW	AHTN	Ⓢ	△		5,730lm・41.4W・138.4lm/W
	5,200lm	EL-LU45010D	AHTN	￥25,000	MY-B450102S/D	AHTN	Ⓢ	△	￥35,900	4,640lm・29.4W・157.8lm/W
		EL-LU45010N	AHTN		MY-B450102S/N	AHTN	Ⓢ	△		4,940lm・29.4W・168.0lm/W
		EL-LU45010W	AHTN		MY-B450102S/W	AHTN	Ⓢ	△		4,360lm・29.4W・148.2lm/W
		EL-LU45010WW	AHTN		MY-B450102S/WW	AHTN	Ⓢ	△		4,260lm・29.4W・144.8lm/W
		EL-LU45010L	AHTN		MY-B450102S/L	AHTN	Ⓢ	△		4,120lm・29.4W・140.1lm/W
高演色タイプ(Ra95) Di	6,900lm	EL-LU47017D	AHTN	￥28,000	MY-B470172S/D	AHTN	Ⓢ	△	￥38,900	4,550lm・44.7W・101.7lm/W
		EL-LU47017N	AHTN		MY-B470172S/N	AHTN	Ⓢ	△		4,740lm・44.7W・106.0lm/W
		EL-LU47017W	AHTN		MY-B470172S/W	AHTN	Ⓢ	△		4,490lm・44.7W・100.4lm/W
		EL-LU47017WW	AHTN		MY-B470172S/WW	AHTN	Ⓢ	△		4,340lm・44.7W・97.0lm/W
	5,200lm	EL-LU45017N	AHTN	￥24,000	MY-B450172S/N	AHTN	Ⓢ	△	￥34,900	3,590lm・33.4W・107.4lm/W
		EL-LU45017W	AHTN		MY-B450172S/W	AHTN	Ⓢ	△		3,390lm・33.4W・101.4lm/W
		EL-LU45017WW	AHTN		MY-B450172S/WW	AHTN	Ⓢ	△		3,280lm・33.4W・98.2lm/W
	4,000lm	EL-LU44017N	AHTN	￥20,500	MY-B440172S/N	AHTN	Ⓢ	△	￥31,400	2,740lm・25.6W・107.0lm/W
		EL-LU44017W	AHTN		MY-B440172S/W	AHTN	Ⓢ	△		2,590lm・25.6W・101.1lm/W
		EL-LU44017WW	AHTN		MY-B440172S/WW	AHTN	Ⓢ	△		2,520lm・25.6W・98.4lm/W
集光タイプ	6,900lm	EL-LU47014N	AHTN	￥29,000	MY-B470142S/N	AHTN	Ⓢ	△	￥39,900	5,610lm・44.7W・125.5lm/W
	5,200lm	EL-LU45014N	AHTN	￥25,000	MY-B450142S/N	AHTN	Ⓢ	△	￥35,900	4,650lm・35.9W・129.5lm/W
	3,200lm	EL-LU43014N	AHTN	￥19,700	MY-B430142S/N	AHTN	Ⓢ	△	￥30,600	2,550lm・21.4W・119.1lm/W
グレアカットタイプ	6,900lm	EL-LU47015N	AHTN	￥29,000	MY-B470152S/N	AHTN	Ⓢ	△	￥39,900	5,610lm・44.7W・125.5lm/W
	5,200lm	EL-LU45015N	AHTN	￥25,000	MY-B450152S/N	AHTN	Ⓢ	△	￥35,900	4,240lm・33.4W・126.9lm/W
	3,200lm	EL-LU43015N	AHTN	￥19,700	MY-B430152S/N	AHTN	Ⓢ	△	￥30,600	2,550lm・21.4W・119.1lm/W
電磁波低減用	6,900lm	EL-LU47013N	ACTN	￥36,500	MY-B470132S/N	ACTN	Ⓢ	△	￥47,400	6,680lm・50.8W・131.4lm/W
	5,200lm	EL-LU45013N	ACTN	￥29,500	MY-B450132S/N	ACTN	Ⓢ	△	￥40,400	5,030lm・38.1W・132.0lm/W
	3,200lm	EL-LU43013N	ACTN	￥27,200	MY-B430132S/N	ACTN	Ⓢ	△	￥38,100	3,100lm・23.7W・130.8lm/W

連続調光(AHZ)［初期照度補正付 信号制御:5～100%］ Ra85

	明るさタイプ※	ライトユニット 形名		価格(税別)	組合せ形名		商品区分	納期区分	組合せ価格(税別)	器具光束・定格消費電力・固有エネルギー消費効率
一般タイプ	6,900lm	EL-LU47013D	AHZ	￥28,000	MY-B470132S/D	AHZ	Ⓢ	△	￥38,900	6,250lm・44.7W・139.8lm/W
		EL-LU47013N	AHZ		MY-B470132S/N	AHZ	Ⓢ	△		6,680lm・44.7W・149.4lm/W
		EL-LU47013W	AHZ		MY-B470132S/W	AHZ	Ⓢ	△		5,820lm・44.7W・130.2lm/W
		EL-LU47013WW	AHZ		MY-B470132S/WW	AHZ	Ⓢ	△		5,670lm・44.7W・126.8lm/W
		EL-LU47013L	AHZ		MY-B470132S/L	AHZ	Ⓢ	△		5,520lm・44.7W・123.4lm/W
	5,200lm	EL-LU45013D	AHZ	￥24,000	MY-B450132S/D	AHZ	Ⓢ	△	￥34,900	4,760lm・33.4W・142.5lm/W
		EL-LU45013N	AHZ		MY-B450132S/N	AHZ	Ⓢ	△		5,030lm・33.4W・150.5lm/W
		EL-LU45013W	AHZ		MY-B450132S/W	AHZ	Ⓢ	△		4,400lm・33.4W・131.7lm/W
		EL-LU45013WW	AHZ		MY-B450132S/WW	AHZ	Ⓢ	△		4,290lm・33.4W・128.4lm/W
		EL-LU45013L	AHZ		MY-B450132S/L	AHZ	Ⓢ	△		4,170lm・33.4W・124.8lm/W
	4,000lm	EL-LU44013N	AHZ	￥20,500	MY-B440132S/N	AHZ	Ⓢ	△	￥31,400	3,870lm・25.6W・151.1lm/W
		EL-LU44013W	AHZ		MY-B440132S/W	AHZ	Ⓢ	△		3,390lm・25.6W・132.4lm/W
		EL-LU44013WW	AHZ		MY-B440132S/WW	AHZ	Ⓢ	△		3,290lm・25.6W・128.5lm/W
		EL-LU44013L	AHZ		MY-B440132S/L	AHZ	Ⓢ	△		3,190lm・25.6W・124.6lm/W
	3,200lm	EL-LU43013D	AHZ	￥18,700	MY-B430132S/D	AHZ	Ⓢ	△	￥29,600	2,950lm・21.4W・137.8lm/W
		EL-LU43013N	AHZ		MY-B430132S/N	AHZ	Ⓢ	△		3,100lm・21.4W・144.8lm/W
		EL-LU43013W	AHZ		MY-B430132S/W	AHZ	Ⓢ	△		2,760lm・21.4W・128.9lm/W
		EL-LU43013WW	AHZ		MY-B430132S/WW	AHZ	Ⓢ	△		2,690lm・21.4W・125.7lm/W
		EL-LU43013L	AHZ		MY-B430132S/L	AHZ	Ⓢ	△		2,610lm・21.4W・121.9lm/W
省電力タイプ	6,900lm	EL-LU47010D	AHZ	￥32,000	MY-B470102S/D	AHZ	Ⓢ	△	￥42,900	6,280lm・41.4W・151.6lm/W
		EL-LU47010N	AHZ		MY-B470102S/N	AHZ	Ⓢ	△		6,680lm・41.4W・161.3lm/W
		EL-LU47010W	AHZ		MY-B470102S/W	AHZ	Ⓢ	△		5,890lm・41.4W・142.2lm/W
		EL-LU47010WW	AHZ		MY-B470102S/WW	AHZ	Ⓢ	△		5,730lm・41.4W・138.4lm/W
	5,200lm	EL-LU45010D	AHZ	￥28,000	MY-B450102S/D	AHZ	Ⓢ	△	￥38,900	4,640lm・29.4W・157.8lm/W
		EL-LU45010N	AHZ		MY-B450102S/N	AHZ	Ⓢ	△		4,940lm・29.4W・168.0lm/W
		EL-LU45010W	AHZ		MY-B450102S/W	AHZ	Ⓢ	△		4,360lm・29.4W・148.2lm/W
		EL-LU45010WW	AHZ		MY-B450102S/WW	AHZ	Ⓢ	△		4,260lm・29.4W・144.8lm/W

■:昼光色(6500K) ■:昼白色(5000K) □:白色(4000K) □:温白色(3500K) ■:電球色(3000K)

Di:デジタルインターフェース搭載電源(後付オプション取付時:消費電力0.3Wアップ)

※3:高演色タイプ以外
※タイプの分類は5000K(昼白色)を基準にしております。色温度(光色)の違いで光束値が異なりますのでご注意ください。
※ライトユニットの詳細仕様はP.51をご覧ください。
※仕様、ご注意に関する詳細は、「納入仕様書」「取扱説明書」をご確認ください。

定格電圧		AC100～242V						
明るさタイプ		6,900lm		5,200lm		4,000lm	3,200lm	2,500lm	2,000lm
		一般	省電力	一般	省電力				
定格消費電力	100V	45.7	42.1	33.9	29.9	26.0	21.7	17.6	13.7
	200V	44.7	41.4	33.4	29.4	25.6	21.4	17.4	13.6
電流値	100V	0.472	0.433	0.354	0.312	0.268	0.227	0.183	0.143
	200V	0.225	0.208	0.177	0.155	0.133	0.113	0.092	0.073
平均電力	AHZ	40.2	37.3	30.1	26.5	23.0	19.3	—	—

組合せ形名の見方(40形)

MY- V 4 50 1 30 S / N AHTN

- 器具本体の形状: V:直付形逆富士 / L:直付形トラフ / H:直付形笠付 / X:直付形下面開放 / B:埋込形
- 大きさの区分: 4:40形 全長1250 / 5:40形
- 明るさタイプ: 70:6,900lm / 50:5,200lm / 40:4,000lm / 30:3,200lm / 25:2,500lm / 20:2,000lm
- バージョン: 0:14年モデル / 1:15年モデル
- ライトユニットタイプ: 0:省電力 / 3:一般 / 4:集光 / 5:グレアカット / 7:高演色
- S:プルスイッチ付
- 光源色: D:昼光色(6500K) / N:昼白色(5000K) / W:白色(4000K) / WW:温白色(3500K) / L:電球色(3000K) / M:色温度可変(5000K～3000K)
- 定格: AHTN:高力率段調光形 / AHZ:初期照度補正付連続調光(5～100%) / ACTN:固定出力段調光形(電磁波低減用)

納期:○=在庫対応品(配送期間を要します) △=受注生産品(ご注文後約2～6週間を要します) ※納期は目安ですので、都度お問合せください。
※希望小売価格には消費税は含まれておりません。※仕様は予告なしに変更される場合があります。※LED素子にはバラツキがあるため、同一形名の器具において光色、明るさが異なる場合があります。ご了承ください。

01 BASE LIGHT LEDライトユニット形ベースライト

Myシリーズ 40形 埋込形



埋込形 220幅

［共通仕様］
本体　　：鋼板 白色仕上(高反射白色塗装)
ライトユニット：LED内蔵・電源ユニット内蔵
質量　　：2.4kg(器具本体のみ)
適合部品　：**連結金具 REB69**　△¥880(税別)
断熱施工では使用できません

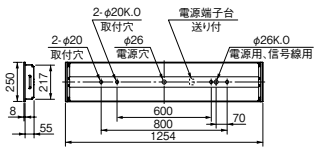

※取付ピッチ600mmの使用可否については組合せ形名の納入仕様書をご確認ください。

埋込穴 220×1235　初期照度補正タイプ(AHZ)　光源寿命 40,000時間(光束維持率85%)　5年保証

器具本体 **EL-LHB42200** Ⓢ○ ¥8,000(税別)

昼白色(5000K) Ra85/95		FHF32形高出力相当		FHF32形定格出力相当		FLR40形相当	
		6,900lm FHF32形×2灯 高出力相当	3,200lm FHF32形×1灯 高出力相当	5,200lm FHF32形×2灯 定格出力相当	2,500lm FHF32形×1灯 定格出力相当	4,000lm FLR40形×2灯 相当	2,000lm FLR40形×1灯 相当
一般タイプ(Ra85)	※1 固定出力	ライトユニット:**EL-LU47013N** AHTN Ⓢ○ ¥25,000(税別) **MY-B470133/N** AHTN 組合せ価格Ⓢ○ **¥33,000**(税別) (6,680lm・44.7W・149.4lm/W)	ライトユニット:**EL-LU43013N** AHTN Ⓢ○ ¥15,700(税別) **MY-B430133/N** AHTN 組合せ価格Ⓢ○ **¥23,700**(税別) (3,100lm・21.4W・144.8lm/W)	ライトユニット:**EL-LU45013N** AHTN Ⓢ○ ¥21,000(税別) **MY-B450133/N** AHTN 組合せ価格Ⓢ○ **¥29,000**(税別) (5,030lm・33.4W・150.5lm/W)	ライトユニット:**EL-LU42513N** AHTN Ⓢ○ ¥15,200(税別) **MY-B425133/N** AHTN 組合せ価格Ⓢ○ **¥23,200**(税別) (2,420lm・17.4W・139.0lm/W)	ライトユニット:**EL-LU44013N** AHTN Ⓢ△ ¥17,500(税別) **MY-B440133/N** AHTN 組合せ価格Ⓢ△ **¥25,500**(税別) (3,870lm・25.6W・151.1lm/W)	ライトユニット:**EL-LU42013N** AHTN Ⓢ△ ¥13,700(税別) **MY-B420133/N** AHTN 組合せ価格Ⓢ△ **¥21,700**(税別) (1,940lm・13.6W・142.6lm/W)
	※2 連続調光	ライトユニット:**EL-LU47013N** AHZ Ⓢ○ ¥28,000(税別) **MY-B470133/N** AHZ 組合せ価格Ⓢ○ **¥36,000**(税別) (6,680lm・44.7W・149.4lm/W)	ライトユニット:**EL-LU43013N** AHZ Ⓢ○ ¥18,700(税別) **MY-B430133/N** AHZ 組合せ価格Ⓢ○ **¥26,700**(税別) (3,100lm・21.4W・144.8lm/W)	ライトユニット:**EL-LU45013N** AHZ Ⓢ△ ¥24,000(税別) **MY-B450133/N** AHZ 組合せ価格Ⓢ△ **¥32,000**(税別) (5,030lm・33.4W・150.5lm/W)		ライトユニット:**EL-LU44013N** AHZ Ⓢ△ ¥20,500(税別) **MY-B440133/N** AHZ 組合せ価格Ⓢ△ **¥28,500**(税別) (3,870lm・25.6W・151.1lm/W)	
省電力タイプ(Ra85)	※1 固定出力	ライトユニット:**EL-LU47010N** AHTN Ⓢ△ ¥29,000(税別) **MY-B470103/N** AHTN 組合せ価格Ⓢ△ **¥37,000**(税別) (6,680lm・41.4W・161.3lm/W)		ライトユニット:**EL-LU45010N** AHTN Ⓢ△ ¥25,000(税別) **MY-B450103/N** AHTN 組合せ価格Ⓢ△ **¥33,000**(税別) (4,940lm・29.4W・168.0lm/W)			
	※2 連続調光	ライトユニット:**EL-LU47010N** AHZ Ⓢ△ ¥32,000(税別) **MY-B470103/N** AHZ 組合せ価格Ⓢ△ **¥40,000**(税別) (6,680lm・41.4W・161.3lm/W)		ライトユニット:**EL-LU45010N** AHZ Ⓢ△ ¥28,000(税別) **MY-B450103/N** AHZ 組合せ価格Ⓢ△ **¥36,000**(税別) (4,940lm・29.4W・168.0lm/W)			
高演色タイプ(Ra95)	※1 固定出力	ライトユニット:**EL-LU47017N** AHTN Ⓢ△ ¥28,000(税別) **MY-B470173/N** AHTN 組合せ価格Ⓢ△ **¥36,000**(税別) (4,740lm・44.7W・106.0lm/W)		ライトユニット:**EL-LU45017N** AHTN Ⓢ△ ¥24,000(税別) **MY-B450173/N** AHTN 組合せ価格Ⓢ△ **¥32,000**(税別) (3,590lm・33.4W・107.4lm/W)		ライトユニット:**EL-LU44017N** AHTN Ⓢ△ ¥20,500(税別) **MY-B440173/N** AHTN 組合せ価格Ⓢ△ **¥28,500**(税別) (2,740lm・25.6W・107.0lm/W)	

公共施設形名
LRS3-6300LM LX、LJ(AHZ) (MY-B470133/N AHZ)

※1：70％段調光切替可能形、デジタルインターフェース搭載電源
※2：初期照度補正付 連続調光［信号制御：5～100％］、信号線の器具内送り配線をする場合はエコケーブル(EM-FCPEE φ0.9)をご使用ください。

屋内用 適合部品［40形］

連結金具
REB69
△¥880(税別)
取付金具：鋼板 亜鉛メッキ仕上
質量　：0.1kg

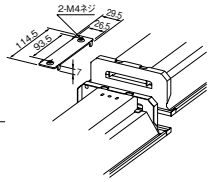

Di 後付オプション

無線調光ユニット
SC0500
制御 △¥3,000(税別)
消費電力：0.3W

信号調光ユニット
SC0600
制御 △¥3,000(税別)
消費電力：0.3W



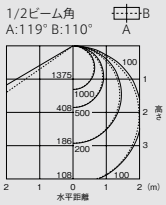

保守率＝1　単位：lx

5,200lm 一般／省電力タイプ

A：電圧100～200V共用(100～242V共用)　HTN：高力率段調光形　CTN：固定出力段調光形　HZ：初期照度補正付5～100％連続調光　Ⓢ：LED施設
光源寿命アイコンについて：光束維持率記載なし＝70％　記載あり＝記載の値

組合せ形名一覧(40形 埋込形 220幅)

固定出力(AHTN/ACTN)［70%段調光切替可能形］ Ra85※3/95

	明るさタイプ※	ライトユニット 形名	価格(税別)	組合せ形名	商品区分	納期区分	組合せ価格(税別)	器具光束・定格消費電力・固有エネルギー消費効率
一般タイプ Di	6,900lm	EL-LU47013D AHTN	¥25,000	MY-B470133/D AHTN	S	△	¥33,000	6,250lm・44.7W・139.8lm/W
		EL-LU47013N AHTN		MY-B470133/N AHTN	S	○		6,680lm・44.7W・149.4lm/W
		EL-LU47013W AHTN		MY-B470133/W AHTN	S	△		5,820lm・44.7W・130.2lm/W
		EL-LU47013WW AHTN		MY-B470133/WW AHTN	S	△		5,670lm・44.7W・126.8lm/W
		EL-LU47013L AHTN		MY-B470133/L AHTN	S	△		5,520lm・44.7W・123.4lm/W
	5,200lm	EL-LU45013D AHTN	¥21,000	MY-B450133/D AHTN	S	△	¥29,000	4,760lm・33.4W・142.5lm/W
		EL-LU45013N AHTN		MY-B450133/N AHTN	S	○		5,030lm・33.4W・150.5lm/W
		EL-LU45013W AHTN		MY-B450133/W AHTN	S	△		4,400lm・33.4W・131.7lm/W
		EL-LU45013WW AHTN		MY-B450133/WW AHTN	S	△		4,290lm・33.4W・128.4lm/W
		EL-LU45013L AHTN		MY-B450133/L AHTN	S	△		4,170lm・33.4W・124.8lm/W
	4,000lm	EL-LU44013N AHTN	¥17,500	MY-B440133/N AHTN	S	△	¥25,500	3,870lm・25.6W・151.1lm/W
		EL-LU44013W AHTN		MY-B440133/W AHTN	S	△		3,390lm・25.6W・132.4lm/W
		EL-LU44013WW AHTN		MY-B440133/WW AHTN	S	△		3,290lm・25.6W・128.5lm/W
		EL-LU44013L AHTN		MY-B440133/L AHTN	S	△		3,190lm・25.6W・124.6lm/W
	3,200lm	EL-LU43013N AHTN	¥15,700	MY-B430133/N AHTN	S	○	¥23,700	3,100lm・21.4W・144.8lm/W
		EL-LU43013W AHTN		MY-B430133/W AHTN	S	△		2,760lm・21.4W・128.9lm/W
		EL-LU43013WW AHTN		MY-B430133/WW AHTN	S	△		2,690lm・21.4W・125.7lm/W
		EL-LU43013L AHTN		MY-B430133/L AHTN	S	△		2,610lm・21.4W・121.9lm/W
	2,500lm	EL-LU42513D AHTN	¥15,200	MY-B425133/D AHTN	S	△	¥23,200	2,420lm・17.4W・139.0lm/W
		EL-LU42513N AHTN		MY-B425133/N AHTN	S	○		2,420lm・17.4W・139.0lm/W
		EL-LU42513W AHTN		MY-B425133/W AHTN	S	△		2,280lm・17.4W・131.0lm/W
		EL-LU42513WW AHTN		MY-B425133/WW AHTN	S	△		2,230lm・17.4W・128.1lm/W
		EL-LU42513L AHTN		MY-B425133/L AHTN	S	△		2,160lm・17.4W・124.1lm/W
	2,000lm	EL-LU42013N AHTN	¥13,700	MY-B420133/N AHTN	S	△	¥21,700	1,940lm・13.6W・142.6lm/W
		EL-LU42013W AHTN		MY-B420133/W AHTN	S	△		1,780lm・13.6W・130.8lm/W
		EL-LU42013WW AHTN		MY-B420133/WW AHTN	S	△		1,740lm・13.6W・127.9lm/W
		EL-LU42013L AHTN		MY-B420133/L AHTN	S	△		1,680lm・13.6W・123.5lm/W
省電力タイプ Di	6,900lm	EL-LU47010D AHTN	¥29,000	MY-B470103/D AHTN	S	△	¥37,000	6,280lm・41.4W・151.6lm/W
		EL-LU47010N AHTN		MY-B470103/N AHTN	S	△		6,680lm・41.4W・161.3lm/W
		EL-LU47010W AHTN		MY-B470103/W AHTN	S	△		5,890lm・41.4W・142.2lm/W
		EL-LU47010WW AHTN		MY-B470103/WW AHTN	S	△		5,730lm・41.4W・138.4lm/W
	5,200lm	EL-LU45010D AHTN	¥25,000	MY-B450103/D AHTN	S	△	¥33,000	4,640lm・29.4W・157.8lm/W
		EL-LU45010N AHTN		MY-B450103/N AHTN	S	△		4,940lm・29.4W・168.0lm/W
		EL-LU45010W AHTN		MY-B450103/W AHTN	S	△		4,360lm・29.4W・148.2lm/W
		EL-LU45010WW AHTN		MY-B450103/WW AHTN	S	△		4,260lm・29.4W・144.8lm/W
		EL-LU45010L AHTN		MY-B450103/L AHTN	S	△		4,120lm・29.4W・140.1lm/W
高演色タイプ(Ra95) Di	6,900lm	EL-LU47017D AHTN	¥28,000	MY-B470173/D AHTN	S	△	¥36,000	4,550lm・44.7W・101.7lm/W
		EL-LU47017N AHTN		MY-B470173/N AHTN	S	△		4,740lm・44.7W・106.0lm/W
		EL-LU47017W AHTN		MY-B470173/W AHTN	S	△		4,490lm・44.7W・100.4lm/W
		EL-LU47017WW AHTN		MY-B470173/WW AHTN	S	△		4,340lm・44.7W・97.0lm/W
	5,200lm	EL-LU45017N AHTN	¥24,000	MY-B450173/N AHTN	S	△	¥32,000	3,590lm・33.4W・107.4lm/W
		EL-LU45017W AHTN		MY-B450173/W AHTN	S	△		3,390lm・33.4W・101.4lm/W
		EL-LU45017WW AHTN		MY-B450173/WW AHTN	S	△		3,280lm・33.4W・98.2lm/W
	4,000lm	EL-LU44017N AHTN	¥20,500	MY-B440173/N AHTN	S	△	¥28,500	2,740lm・25.6W・107.0lm/W
		EL-LU44017W AHTN		MY-B440173/W AHTN	S	△		2,590lm・25.6W・101.1lm/W
		EL-LU44017WW AHTN		MY-B440173/WW AHTN	S	△		2,520lm・25.6W・98.4lm/W
集光タイプ	6,900lm	EL-LU47014N AHTN	¥29,000	MY-B470143/N AHTN	S	△	¥37,000	5,610lm・44.7W・125.5lm/W
	5,200lm	EL-LU45014N AHTN	¥25,000	MY-B450143/N AHTN	S	△	¥33,000	4,650lm・35.9W・129.5lm/W
	3,200lm	EL-LU43014N AHTN	¥19,700	MY-B430143/N AHTN	S	△	¥27,700	2,550lm・21.4W・119.1lm/W
グレアカットタイプ	6,900lm	EL-LU47015N AHTN	¥29,000	MY-B470153/N AHTN	S	△	¥37,000	5,610lm・44.7W・125.5lm/W
	5,200lm	EL-LU45015N AHTN	¥25,000	MY-B450153/N AHTN	S	△	¥33,000	4,240lm・33.4W・126.9lm/W
	3,200lm	EL-LU43015N AHTN	¥19,700	MY-B430153/N AHTN	S	△	¥27,700	2,550lm・21.4W・119.1lm/W
電磁波低減用	6,900lm	EL-LU47013N ACTN	¥36,500	MY-B470133/N ACTN	S	△	¥44,500	6,680lm・50.8W・131.4lm/W
	5,200lm	EL-LU45013N ACTN	¥29,500	MY-B450133/N ACTN	S	△	¥37,500	5,030lm・38.1W・132.0lm/W
	3,200lm	EL-LU43013N ACTN	¥27,200	MY-B430133/N ACTN	S	△	¥35,200	3,100lm・23.7W・130.8lm/W

連続調光(AHZ)［初期照度補正付 信号制御:5~100%］ Ra85

	明るさタイプ※	ライトユニット 形名	価格(税別)	組合せ形名	商品区分	納期区分	組合せ価格(税別)	器具光束・定格消費電力・固有エネルギー消費効率
一般タイプ	6,900lm	EL-LU47013D AHZ	¥28,000	MY-B470133/D AHZ	S	△	¥36,000	6,250lm・44.7W・139.8lm/W
		EL-LU47013N AHZ		MY-B470133/N AHZ	S	○		6,680lm・44.7W・149.4lm/W
		EL-LU47013W AHZ		MY-B470133/W AHZ	S	△		5,820lm・44.7W・130.2lm/W
		EL-LU47013WW AHZ		MY-B470133/WW AHZ	S	△		5,670lm・44.7W・126.8lm/W
		EL-LU47013L AHZ		MY-B470133/L AHZ	S	△		5,520lm・44.7W・123.4lm/W
	5,200lm	EL-LU45013D AHZ	¥24,000	MY-B450133/D AHZ	S	△	¥32,000	4,760lm・33.4W・142.5lm/W
		EL-LU45013N AHZ		MY-B450133/N AHZ	S	△		5,030lm・33.4W・150.5lm/W
		EL-LU45013W AHZ		MY-B450133/W AHZ	S	△		4,400lm・33.4W・131.7lm/W
		EL-LU45013WW AHZ		MY-B450133/WW AHZ	S	△		4,290lm・33.4W・128.4lm/W
		EL-LU45013L AHZ		MY-B450133/L AHZ	S	△		4,170lm・33.4W・124.8lm/W
	4,000lm	EL-LU44013N AHZ	¥20,500	MY-B440133/N AHZ	S	△	¥28,500	3,870lm・25.6W・151.1lm/W
		EL-LU44013W AHZ		MY-B440133/W AHZ	S	△		3,390lm・25.6W・132.4lm/W
		EL-LU44013WW AHZ		MY-B440133/WW AHZ	S	△		3,290lm・25.6W・128.5lm/W
		EL-LU44013L AHZ		MY-B440133/L AHZ	S	△		3,190lm・25.6W・124.6lm/W
	3,200lm	EL-LU43013D AHZ	¥18,700	MY-B430133/D AHZ	S	△	¥26,700	2,950lm・21.4W・137.8lm/W
		EL-LU43013N AHZ		MY-B430133/N AHZ	S	○		3,100lm・21.4W・144.8lm/W
		EL-LU43013W AHZ		MY-B430133/W AHZ	S	△		2,760lm・21.4W・128.9lm/W
		EL-LU43013WW AHZ		MY-B430133/WW AHZ	S	△		2,690lm・21.4W・125.7lm/W
		EL-LU43013L AHZ		MY-B430133/L AHZ	S	△		2,610lm・21.4W・121.9lm/W
色温度可変 NEW	6,900lm	■~■ EL-LU47013M AHZ	¥38,500	MY-B470133/M AHZ	S	△	¥46,500	6,100lm・46.8W・130.3lm/W
省電力タイプ	6,900lm	EL-LU47010D AHZ	¥32,000	MY-B470103/D AHZ	S	△	¥40,000	6,280lm・41.4W・151.6lm/W
		EL-LU47010N AHZ		MY-B470103/N AHZ	S	△		6,680lm・41.4W・161.3lm/W
		EL-LU47010W AHZ		MY-B470103/W AHZ	S	△		5,890lm・41.4W・142.2lm/W
		EL-LU47010WW AHZ		MY-B470103/WW AHZ	S	△		5,730lm・41.4W・138.4lm/W
	5,200lm	EL-LU45010D AHZ	¥28,000	MY-B450103/D AHZ	S	△	¥36,000	4,640lm・29.4W・157.8lm/W
		EL-LU45010N AHZ		MY-B450103/N AHZ	S	△		4,940lm・29.4W・168.0lm/W
		EL-LU45010W AHZ		MY-B450103/W AHZ	S	△		4,360lm・29.4W・148.2lm/W
		EL-LU45010WW AHZ		MY-B450103/WW AHZ	S	△		4,260lm・29.4W・144.8lm/W

■:昼光色(6500K) ■:昼白色(5000K) □:白色(4000K) ■:温白色(3500K) ■:電球色(3000K)
■~■:色温度可変(5000K~3000K)

Di:デジタルインターフェース搭載電源(後付オプション取付時:消費電力0.3Wアップ)

※3:高演色タイプ以外
※タイプの分類は5000K(昼白色)を基準にしております。色温度(光色)の違いで光束値が異なりますのでご注意ください。
※ライトユニットの詳細仕様はP.51をご覧ください。
※仕様、ご注意に関する詳細は、「納入仕様書」「取扱説明書」をご確認ください。

NEW:2015年12月発売

定格電圧		AC100~242V								
明るさタイプ		6,900lm			5,200lm		4,000lm	3,200lm	2,500lm	2,000lm
		一般	一般(色温度可変)	省電力	一般	省電力				
定格消費電力	100V	45.7	47.9	42.1	33.9	29.9	26.0	21.7	17.6	13.7
	200V	44.7	46.8	41.4	33.4	29.4	25.6	21.4	17.4	13.6
電流値	100V	0.472	0.494	0.433	0.354	0.312	0.268	0.227	0.183	0.143
	200V	0.225	0.244	0.208	0.177	0.155	0.133	0.113	0.092	0.073
平均電力	AHZ	40.2	42.1	37.3	30.1	26.5	23.0	19.3	—	—

組合せ形名の見方(40形)

MY- V 4 50 1 3 0 / N AHTN

器具本体の形状	大きさの区分	明るさタイプ	バージョン	ライトユニットタイプ	S:プルスイッチ付	光源色	定格
V:直付形逆富士	4:40形	70:6,900lm	0:14年モデル	0:省電力		D:昼光色(6500K)	AHTN:高力率段調光形
L:直付形トラフ	5:40形	50:5,200lm	1:15年モデル	3:一般		N:昼白色(5000K)	AHZ:初期照度補正付連続調光(5~100%)
H:直付形笠付	全長	40:4,000lm		4:集光		W:白色(4000K)	ACTN:固定出力段調光形(電磁波低減用)
X:直付形下面開放	1250	30:3,200lm		5:グレアカット		WW:温白色(3500K)	
B:埋込形		25:2,500lm		7:高演色		L:電球色(3000K)	
		20:2,000lm				M:色温度可変(5000K~3000K)	

納期:○=在庫対応品(配送期間を要します) △=受注生産品(ご注文後約2~6週間を要します) ※納期は目安ですので、都度お問合せください。
※希望小売価格には消費税は含まれておりません。※仕様は予告なしに変更される場合があります。※LED素子にはバラツキがあるため、同一形名の器具において光色、明るさが異なる場合があります。ご了承ください。

01 BASE LIGHT LEDライトユニット形ベースライト

Myシリーズ 40形 埋込形


プルスイッチ付

埋込形 220幅 プルスイッチ付

［共通仕様］
本体　：鋼板 白色仕上(高反射白色塗装)
ライトユニット：LED内蔵・電源ユニット内蔵
質量　：2.4kg(器具本体のみ)
適合部品　：**連結金具 REB69**　△¥880(税別)
断熱施工では使用できません

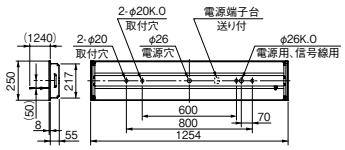

※取付ピッチ600mmの使用可否については組合せ形名の納入仕様書をご確認ください。

埋込穴 220×1235　初期照度補正タイプ (AHZ)　光源寿命 40,000時間 (光束維持率85%)　5年保証

器具本体 **EL-LHB42202**　Ⓢ△ ¥11,000(税別)

昼白色 (5000K) Ra85/95		FHF32形高出力相当		FHF32形定格出力相当		FLR40形相当	
		6,900lm FHF32形×2灯 高出力相当	3,200lm FHF32形×1灯 高出力相当	5,200lm FHF32形×2灯 定格出力相当	2,500lm FHF32形×1灯 定格出力相当	4,000lm FLR40形×2灯 相当	2,000lm FLR40形×1灯 相当
一般タイプ (Ra85)	※1 固定出力	ライトユニット:**EL-LU47013N** AHTN Ⓢ○ ¥25,000(税別) **MY-B470133S/N** AHTN 組合せ価格Ⓢ△ **¥36,000**(税別) (6,680lm・44.7W・149.4lm/W G)	ライトユニット:**EL-LU43013N** AHTN Ⓢ○ ¥15,700(税別) **MY-B430133S/N** AHTN 組合せ価格Ⓢ△ **¥26,700**(税別) (3,100lm・21.4W・144.8lm/W G)	ライトユニット:**EL-LU45013N** AHTN Ⓢ○ ¥21,000(税別) **MY-B450133S/N** AHTN 組合せ価格Ⓢ△ **¥32,000**(税別) (5,030lm・33.4W・150.5lm/W G)	ライトユニット:**EL-LU42513N** AHTN Ⓢ○ ¥15,200(税別) **MY-B425133S/N** AHTN 組合せ価格Ⓢ△ **¥26,200**(税別) (2,420lm・17.4W・139.0lm/W G)	ライトユニット:**EL-LU44013N** AHTN Ⓢ△ ¥17,500(税別) **MY-B440133S/N** AHTN 組合せ価格Ⓢ△ **¥28,500**(税別) (3,870lm・25.6W・151.1lm/W G)	ライトユニット:**EL-LU42013N** AHTN Ⓢ△ ¥13,700(税別) **MY-B420133S/N** AHTN 組合せ価格Ⓢ△ **¥24,700**(税別) (1,940lm・13.6W・142.6lm/W G)
	※2 連続調光	ライトユニット:**EL-LU47013N** AHZ Ⓢ○ ¥28,000(税別) **MY-B470133S/N** AHZ 組合せ価格Ⓢ△ **¥39,000**(税別) (6,680lm・44.7W・149.4lm/W G)	ライトユニット:**EL-LU43013N** AHZ Ⓢ○ ¥18,700(税別) **MY-B430133S/N** AHZ 組合せ価格Ⓢ△ **¥29,700**(税別) (3,100lm・21.4W・144.8lm/W G)	ライトユニット:**EL-LU45013N** AHZ Ⓢ△ ¥24,000(税別) **MY-B450133S/N** AHZ 組合せ価格Ⓢ△ **¥35,000**(税別) (5,030lm・33.4W・150.5lm/W G)		ライトユニット:**EL-LU44013N** AHZ Ⓢ△ ¥20,500(税別) **MY-B440133S/N** AHZ 組合せ価格Ⓢ△ **¥31,500**(税別) (3,870lm・25.6W・151.1lm/W G)	
省電力タイプ (Ra85)	※1 固定出力	ライトユニット:**EL-LU47010N** AHTN Ⓢ△ ¥29,000(税別) **MY-B470103S/N** AHTN 組合せ価格Ⓢ△ **¥40,000**(税別) (6,680lm・41.4W・161.3lm/W G)		ライトユニット:**EL-LU45010N** AHTN Ⓢ△ ¥25,000(税別) **MY-B450103S/N** AHTN 組合せ価格Ⓢ△ **¥36,000**(税別) (4,940lm・29.4W・168.0lm/W G)			
	※2 連続調光	ライトユニット:**EL-LU47010N** AHZ Ⓢ△ ¥32,000(税別) **MY-B470103S/N** AHZ 組合せ価格Ⓢ△ **¥43,000**(税別) (6,680lm・41.4W・161.3lm/W G)		ライトユニット:**EL-LU45010N** AHZ Ⓢ△ ¥28,000(税別) **MY-B450103S/N** AHZ 組合せ価格Ⓢ△ **¥39,000**(税別) (4,940lm・29.4W・168.0lm/W G)			
高演色タイプ (Ra95)	※1 固定出力	ライトユニット:**EL-LU47017N** AHTN Ⓢ△ ¥28,000(税別) **MY-B470173S/N** AHTN 組合せ価格Ⓢ△ **¥39,000**(税別) (4,740lm・44.7W・106.0lm/W)		ライトユニット:**EL-LU45017N** AHTN Ⓢ△ ¥24,000(税別) **MY-B450173S/N** AHTN 組合せ価格Ⓢ△ **¥35,000**(税別) (3,590lm・33.4W・107.4lm/W)		ライトユニット:**EL-LU44017N** AHTN Ⓢ△ ¥20,500(税別) **MY-B440173S/N** AHTN 組合せ価格Ⓢ△ **¥31,500**(税別) (2,740lm・25.6W・107.0lm/W)	

※1：70％段調光切替可能形、デジタルインターフェース搭載電源
※2：初期照度補正付 連続調光［信号制御：5～100％］、信号線の器具内送り配線をする場合はエコケーブル(EM-FCPEE φ0.9)をご使用ください。

屋内用 適合部品［40形］

連結金具
REB69
△¥880(税別)
取付金具：鋼板 亜鉛メッキ仕上
質量　：0.1kg

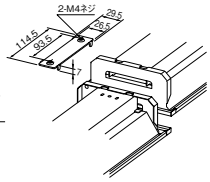

Di 後付オプション

無線調光ユニット
SC0500
制御 △¥3,000(税別)
消費電力：0.3W

信号調光ユニット
SC0600
制御 △¥3,000(税別)
消費電力：0.3W



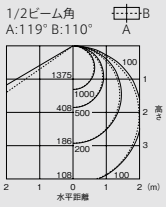

保守率＝1　単位：lx
5,200lm 一般／省電力タイプ

A：電圧100～200V共用(100～242V共用)　HTN：高力率段調光形　CTN：固定出力段調光形　HZ：初期照度補正付5～100％連続調光　Ⓢ：LED施設
光源寿命アイコンについて：光束維持率記載なし＝70％　記載あり＝記載の値

組合せ形名一覧(40形 埋込形 220幅 プルスイッチ付)

固定出力(AHTN/ACTN)［70%段調光切替可能形］ Ra85※3/95

	明るさタイプ※	ライトユニット 形名		価格(税別)	組合せ形名		商品区分	納期区分	組合せ価格(税別)	器具光束・定格消費電力・固有エネルギー消費効率
一般タイプ Di	6,900lm	EL-LU47013D	AHTN	￥25,000	MY-B470133S/D	AHTN	S	△	￥36,000	6,250lm・44.7W・139.8lm/W
		EL-LU47013N	AHTN		MY-B470133S/N	AHTN	S	△		6,680lm・44.7W・149.4lm/W
		EL-LU47013W	AHTN		MY-B470133S/W	AHTN	S	△		5,820lm・44.7W・130.2lm/W
		EL-LU47013WW	AHTN		MY-B470133S/WW	AHTN	S	△		5,670lm・44.7W・126.8lm/W
		EL-LU47013L	AHTN		MY-B470133S/L	AHTN	S	△		5,520lm・44.7W・123.4lm/W
	5,200lm	EL-LU45013D	AHTN	￥21,000	MY-B450133S/D	AHTN	S	△	￥32,000	4,760lm・33.4W・142.5lm/W
		EL-LU45013N	AHTN		MY-B450133S/N	AHTN	S	△		5,030lm・33.4W・150.5lm/W
		EL-LU45013W	AHTN		MY-B450133S/W	AHTN	S	△		4,400lm・33.4W・131.7lm/W
		EL-LU45013WW	AHTN		MY-B450133S/WW	AHTN	S	△		4,290lm・33.4W・128.4lm/W
		EL-LU45013L	AHTN		MY-B450133S/L	AHTN	S	△		4,170lm・33.4W・124.8lm/W
	4,000lm	EL-LU44013N	AHTN	￥17,500	MY-B440133S/N	AHTN	S	△	￥28,500	3,870lm・25.6W・151.1lm/W
		EL-LU44013W	AHTN		MY-B440133S/W	AHTN	S	△		3,390lm・25.6W・132.4lm/W
		EL-LU44013WW	AHTN		MY-B440133S/WW	AHTN	S	△		3,290lm・25.6W・128.5lm/W
		EL-LU44013L	AHTN		MY-B440133S/L	AHTN	S	△		3,190lm・25.6W・124.6lm/W
	3,200lm	EL-LU43013N	AHTN	￥15,700	MY-B430133S/N	AHTN	S	△	￥26,700	3,100lm・21.4W・144.8lm/W
		EL-LU43013W	AHTN		MY-B430133S/W	AHTN	S	△		2,760lm・21.4W・128.9lm/W
		EL-LU43013WW	AHTN		MY-B430133S/WW	AHTN	S	△		2,690lm・21.4W・125.7lm/W
		EL-LU43013L	AHTN		MY-B430133S/L	AHTN	S	△		2,610lm・21.4W・121.9lm/W
	2,500lm	EL-LU42513D	AHTN	￥15,200	MY-B425133S/D	AHTN	S	△	￥26,200	2,420lm・17.4W・139.0lm/W
		EL-LU42513N	AHTN		MY-B425133S/N	AHTN	S	△		2,420lm・17.4W・139.0lm/W
		EL-LU42513W	AHTN		MY-B425133S/W	AHTN	S	△		2,280lm・17.4W・131.0lm/W
		EL-LU42513WW	AHTN		MY-B425133S/WW	AHTN	S	△		2,230lm・17.4W・128.1lm/W
		EL-LU42513L	AHTN		MY-B425133S/L	AHTN	S	△		2,160lm・17.4W・124.1lm/W
	2,000lm	EL-LU42013N	AHTN	￥13,700	MY-B420133S/N	AHTN	S	△	￥24,700	1,940lm・13.6W・142.6lm/W
		EL-LU42013W	AHTN		MY-B420133S/W	AHTN	S	△		1,780lm・13.6W・130.8lm/W
		EL-LU42013WW	AHTN		MY-B420133S/WW	AHTN	S	△		1,740lm・13.6W・127.9lm/W
		EL-LU42013L	AHTN		MY-B420133S/L	AHTN	S	△		1,680lm・13.6W・123.5lm/W
省電力タイプ Di	6,900lm	EL-LU47010D	AHTN	￥29,000	MY-B470103S/D	AHTN	S	△	￥40,000	6,280lm・41.4W・151.6lm/W
		EL-LU47010N	AHTN		MY-B470103S/N	AHTN	S	△		6,680lm・41.4W・161.3lm/W
		EL-LU47010W	AHTN		MY-B470103S/W	AHTN	S	△		5,890lm・41.4W・142.2lm/W
		EL-LU47010WW	AHTN		MY-B470103S/WW	AHTN	S	△		5,730lm・41.4W・138.4lm/W
	5,200lm	EL-LU45010D	AHTN	￥25,000	MY-B450103S/D	AHTN	S	△	￥36,000	4,640lm・29.4W・157.8lm/W
		EL-LU45010N	AHTN		MY-B450103S/N	AHTN	S	△		4,940lm・29.4W・168.0lm/W
		EL-LU45010W	AHTN		MY-B450103S/W	AHTN	S	△		4,360lm・29.4W・148.2lm/W
		EL-LU45010WW	AHTN		MY-B450103S/WW	AHTN	S	△		4,260lm・29.4W・144.8lm/W
		EL-LU45010L	AHTN		MY-B450103S/L	AHTN	S	△		4,120lm・29.4W・140.1lm/W
高演色タイプ(Ra95) Di	6,900lm	EL-LU47017D	AHTN	￥28,000	MY-B470173S/D	AHTN	S	△	￥39,000	4,550lm・44.7W・101.7lm/W
		EL-LU47017N	AHTN		MY-B470173S/N	AHTN	S	△		4,740lm・44.7W・106.0lm/W
		EL-LU47017W	AHTN		MY-B470173S/W	AHTN	S	△		4,490lm・44.7W・100.4lm/W
		EL-LU47017WW	AHTN		MY-B470173S/WW	AHTN	S	△		4,340lm・44.7W・97.0lm/W
	5,200lm	EL-LU45017N	AHTN	￥24,000	MY-B450173S/N	AHTN	S	△	￥35,000	3,590lm・33.4W・107.4lm/W
		EL-LU45017W	AHTN		MY-B450173S/W	AHTN	S	△		3,390lm・33.4W・101.4lm/W
		EL-LU45017WW	AHTN		MY-B450173S/WW	AHTN	S	△		3,280lm・33.4W・98.2lm/W
	4,000lm	EL-LU44017N	AHTN	￥20,500	MY-B440173S/N	AHTN	S	△	￥31,500	2,740lm・25.6W・107.0lm/W
		EL-LU44017W	AHTN		MY-B440173S/W	AHTN	S	△		2,590lm・25.6W・101.1lm/W
		EL-LU44017WW	AHTN		MY-B440173S/WW	AHTN	S	△		2,520lm・25.6W・98.4lm/W
集光タイプ	6,900lm	EL-LU47014N	AHTN	￥29,000	MY-B470143S/N	AHTN	S	△	￥40,000	5,610lm・44.7W・125.5lm/W
	5,200lm	EL-LU45014N	AHTN	￥25,000	MY-B450143S/N	AHTN	S	△	￥36,000	4,650lm・35.9W・129.5lm/W
	3,200lm	EL-LU43014N	AHTN	￥19,700	MY-B430143S/N	AHTN	S	△	￥30,700	2,550lm・21.4W・119.1lm/W
グレアカットタイプ	6,900lm	EL-LU47015N	AHTN	￥29,000	MY-B470153S/N	AHTN	S	△	￥40,000	5,610lm・44.7W・125.5lm/W
	5,200lm	EL-LU45015N	AHTN	￥25,000	MY-B450153S/N	AHTN	S	△	￥36,000	4,240lm・33.4W・126.9lm/W
	3,200lm	EL-LU43015N	AHTN	￥19,700	MY-B430153S/N	AHTN	S	△	￥30,700	2,550lm・21.4W・119.1lm/W
電磁波低減用	6,900lm	EL-LU47013N	ACTN	￥36,500	MY-B470133S/N	ACTN	S	△	￥47,500	6,680lm・50.8W・131.4lm/W
	5,200lm	EL-LU45013N	ACTN	￥29,500	MY-B450133S/N	ACTN	S	△	￥40,500	5,030lm・38.1W・132.0lm/W
	3,200lm	EL-LU43013N	ACTN	￥27,200	MY-B430133S/N	ACTN	S	△	￥38,200	3,100lm・23.7W・130.8lm/W

連続調光(AHZ)［初期照度補正付 信号制御:5～100%］ Ra85

	明るさタイプ※	ライトユニット 形名		価格(税別)	組合せ形名		商品区分	納期区分	組合せ価格(税別)	器具光束・定格消費電力・固有エネルギー消費効率
一般タイプ	6,900lm	EL-LU47013D	AHZ	￥28,000	MY-B470133S/D	AHZ	S	△	￥39,000	6,250lm・44.7W・139.8lm/W
		EL-LU47013N	AHZ		MY-B470133S/N	AHZ	S	△		6,680lm・44.7W・149.4lm/W
		EL-LU47013W	AHZ		MY-B470133S/W	AHZ	S	△		5,820lm・44.7W・130.2lm/W
		EL-LU47013WW	AHZ		MY-B470133S/WW	AHZ	S	△		5,670lm・44.7W・126.8lm/W
		EL-LU47013L	AHZ		MY-B470133S/L	AHZ	S	△		5,520lm・44.7W・123.4lm/W
	5,200lm	EL-LU45013D	AHZ	￥24,000	MY-B450133S/D	AHZ	S	△	￥35,000	4,760lm・33.4W・142.5lm/W
		EL-LU45013N	AHZ		MY-B450133S/N	AHZ	S	△		5,030lm・33.4W・150.5lm/W
		EL-LU45013W	AHZ		MY-B450133S/W	AHZ	S	△		4,400lm・33.4W・131.7lm/W
		EL-LU45013WW	AHZ		MY-B450133S/WW	AHZ	S	△		4,290lm・33.4W・128.4lm/W
		EL-LU45013L	AHZ		MY-B450133S/L	AHZ	S	△		4,170lm・33.4W・124.8lm/W
	4,000lm	EL-LU44013N	AHZ	￥20,500	MY-B440133S/N	AHZ	S	△	￥31,500	3,870lm・25.6W・151.1lm/W
		EL-LU44013W	AHZ		MY-B440133S/W	AHZ	S	△		3,390lm・25.6W・132.4lm/W
		EL-LU44013WW	AHZ		MY-B440133S/WW	AHZ	S	△		3,290lm・25.6W・128.5lm/W
		EL-LU44013L	AHZ		MY-B440133S/L	AHZ	S	△		3,190lm・25.6W・124.6lm/W
	3,200lm	EL-LU43013D	AHZ	￥18,700	MY-B430133S/D	AHZ	S	△	￥29,700	2,950lm・21.4W・137.8lm/W
		EL-LU43013N	AHZ		MY-B430133S/N	AHZ	S	△		3,100lm・21.4W・144.8lm/W
		EL-LU43013W	AHZ		MY-B430133S/W	AHZ	S	△		2,760lm・21.4W・128.9lm/W
		EL-LU43013WW	AHZ		MY-B430133S/WW	AHZ	S	△		2,690lm・21.4W・125.7lm/W
		EL-LU43013L	AHZ		MY-B430133S/L	AHZ	S	△		2,610lm・21.4W・121.9lm/W
省電力タイプ	6,900lm	EL-LU47010D	AHZ	￥32,000	MY-B470103S/D	AHZ	S	△	￥43,000	6,280lm・41.4W・151.6lm/W
		EL-LU47010N	AHZ		MY-B470103S/N	AHZ	S	△		6,680lm・41.4W・161.3lm/W
		EL-LU47010W	AHZ		MY-B470103S/W	AHZ	S	△		5,890lm・41.4W・142.2lm/W
		EL-LU47010WW	AHZ		MY-B470103S/WW	AHZ	S	△		5,730lm・41.4W・138.4lm/W
	5,200lm	EL-LU45010D	AHZ	￥28,000	MY-B450103S/D	AHZ	S	△	￥39,000	4,640lm・29.4W・157.8lm/W
		EL-LU45010N	AHZ		MY-B450103S/N	AHZ	S	△		4,940lm・29.4W・168.0lm/W
		EL-LU45010W	AHZ		MY-B450103S/W	AHZ	S	△		4,360lm・29.4W・148.2lm/W
		EL-LU45010WW	AHZ		MY-B450103S/WW	AHZ	S	△		4,260lm・29.4W・144.8lm/W

■:昼光色(6500K) ■:昼白色(5000K) □:白色(4000K) □:温白色(3500K) ■:電球色(3000K)

Di:デジタルインターフェース搭載電源(後付オプション取付時:消費電力0.3Wアップ)

※3:高演色タイプ以外
※タイプの分類は5000K(昼白色)を基準にしております。色温度(光色)の違いで光束値が異なりますのでご注意ください。
※ライトユニットの詳細仕様はP.51をご覧ください。
※仕様、ご注意に関する詳細は、「納入仕様書」「取扱説明書」をご確認ください。

定格電圧		AC100～242V						
明るさタイプ		6,900lm		5,200lm		4,000lm	3,200lm	2,500lm	2,000lm
		一般	省電力	一般	省電力				
定格消費電力	100V	45.7	42.1	33.9	29.9	26.0	21.7	17.6	13.7
	200V	44.7	41.4	33.4	29.4	25.6	21.4	17.4	13.6
電流値	100V	0.472	0.433	0.354	0.312	0.268	0.227	0.183	0.143
	200V	0.225	0.208	0.177	0.155	0.133	0.113	0.092	0.073
平均電力	AHZ	40.2	37.3	30.1	26.5	23.0	19.3	—	—

組合せ形名の見方(40形)

MY- V 4 50 1 3 0 S / N AHTN

- 器具本体の形状: V:直付形逆富士 L:直付形トラフ H:直付形笠付 X:直付形下面開放 B:埋込形
- 大きさの区分: 4:40形 5:40形 全長 1250
- 明るさタイプ: 70:6,900lm 50:5,200lm 40:4,000lm 30:3,200lm 25:2,500lm 20:2,000lm
- バージョン: 0:14年モデル 1:15年モデル
- ライトユニットタイプ: 0:省電力 3:一般 4:集光 5:グレアカット 7:高演色
- S:プルスイッチ付
- 光源色: D:昼光色(6500K) N:昼白色(5000K) W:白色(4000K) WW:温白色(3500K) L:電球色(3000K) M:色温度可変(5000K～3000K)
- 定格: AHTN:高力率段調光形 AHZ:初期照度補正付連続調光(5～100%) ACTN:固定出力段調光形(電磁波低減用)

納期:○=在庫対応品(配送期間を要します) △=受注生産品(ご注文後約2～6週間を要します) ※納期は目安ですので、都度お問合せください。
※希望小売価格には消費税は含まれておりません。※仕様は予告なしに変更される場合があります。※LED素子にはバラツキがあるため、同一形名の器具において光色、明るさが異なる場合があります。ご了承ください。

01 BASE LIGHT LEDライトユニット形ベースライト

Myシリーズ 40形 埋込形


Cチャンネル回避形

埋込形 220幅 Cチャンネル回避形

［共通仕様］
本体　：鋼板 白色仕上(高反射白色塗装)
ライトユニット：LED内蔵・電源ユニット内蔵
質量　：2.3kg(器具本体のみ)
適合部品　：**連結金具 REB69**　△¥880(税別)
断熱施工では使用できません

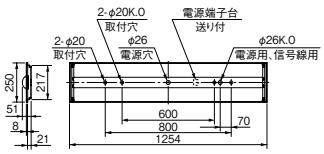

※取付ピッチ600mmの使用可否については組合せ形名の納入仕様書をご確認ください。

埋込穴 220×1235　初期照度補正タイプ(AHZ)　光源寿命 40,000時間(光束維持率85%)　5年保証

器具本体 **EL-LHB42201**　Ⓢ△¥10,000(税別)

昼白色(5000K) Ra85/95		FHF32形高出力相当		FHF32形定格出力相当		FLR40形相当	
		6,900lm FHF32形×2灯 高出力相当	3,200lm FHF32形×1灯 高出力相当	5,200lm FHF32形×2灯 定格出力相当	2,500lm FHF32形×1灯 定格出力相当	4,000lm FLR40形×2灯 相当	2,000lm FLR40形×1灯 相当
一般タイプ(Ra85)	※1 固定出力	ライトユニット:**EL-LU47013N** AHTN Ⓢ○¥25,000(税別) **MY-B470134/N** AHTN 組合せ価格Ⓢ△**¥35,000**(税別) (6,900lm・44.7W・154.3lm/W)	ライトユニット:**EL-LU43013N** AHTN Ⓢ○¥15,700(税別) **MY-B430134/N** AHTN 組合せ価格Ⓢ△**¥25,700**(税別) (3,200lm・21.4W・149.5lm/W)	ライトユニット:**EL-LU45013N** AHTN Ⓢ○¥21,000(税別) **MY-B450134/N** AHTN 組合せ価格Ⓢ△**¥31,000**(税別) (5,200lm・33.4W・155.6lm/W)	ライトユニット:**EL-LU42513N** AHTN Ⓢ○¥15,200(税別) **MY-B425134/N** AHTN 組合せ価格Ⓢ△**¥25,200**(税別) (2,500lm・17.4W・143.6lm/W)	ライトユニット:**EL-LU44013N** AHTN Ⓢ△¥17,500(税別) **MY-B440134/N** AHTN 組合せ価格Ⓢ△**¥27,500**(税別) (4,000lm・25.6W・156.2lm/W)	ライトユニット:**EL-LU42013N** AHTN Ⓢ△¥13,700(税別) **MY-B420134/N** AHTN 組合せ価格Ⓢ△**¥23,700**(税別) (2,000lm・13.6W・147.0lm/W)
	※2 連続調光	ライトユニット:**EL-LU47013N** AHZ Ⓢ○¥28,000(税別) **MY-B470134/N** AHZ 組合せ価格Ⓢ△**¥38,000**(税別) (6,900lm・44.7W・154.3lm/W)	ライトユニット:**EL-LU43013N** AHZ Ⓢ○¥18,700(税別) **MY-B430134/N** AHZ 組合せ価格Ⓢ△**¥28,700**(税別) (3,200lm・21.4W・149.5lm/W)	ライトユニット:**EL-LU45013N** AHZ Ⓢ△¥24,000(税別) **MY-B450134/N** AHZ 組合せ価格Ⓢ△**¥34,000**(税別) (5,200lm・33.4W・155.6lm/W)		ライトユニット:**EL-LU44013N** AHZ Ⓢ△¥20,500(税別) **MY-B440134/N** AHZ 組合せ価格Ⓢ△**¥30,500**(税別) (4,000lm・25.6W・156.2lm/W)	
省電力タイプ(Ra85)	※1 固定出力	ライトユニット:**EL-LU47010N** AHTN Ⓢ△¥29,000(税別) **MY-B470104/N** AHTN 組合せ価格Ⓢ△**¥39,000**(税別) (6,900lm・41.4W・166.6lm/W)		ライトユニット:**EL-LU45010N** AHTN Ⓢ△¥25,000(税別) **MY-B450104/N** AHTN 組合せ価格Ⓢ△**¥35,000**(税別) (5,100lm・29.4W・173.4lm/W)			
	※2 連続調光	ライトユニット:**EL-LU47010N** AHZ Ⓢ△¥32,000(税別) **MY-B470104/N** AHZ 組合せ価格Ⓢ△**¥42,000**(税別) (6,900lm・41.4W・166.6lm/W)		ライトユニット:**EL-LU45010N** AHZ Ⓢ△¥28,000(税別) **MY-B450104/N** AHZ 組合せ価格Ⓢ△**¥38,000**(税別) (5,100lm・29.4W・173.4lm/W)			
高演色タイプ(Ra95)	※1 固定出力	ライトユニット:**EL-LU47017N** AHTN Ⓢ△¥28,000(税別) **MY-B470174/N** AHTN 組合せ価格Ⓢ△**¥38,000**(税別) (4,900lm・44.7W・109.6lm/W)		ライトユニット:**EL-LU45017N** AHTN Ⓢ△¥24,000(税別) **MY-B450174/N** AHTN 組合せ価格Ⓢ△**¥34,000**(税別) (3,710lm・33.4W・111.0lm/W)		ライトユニット:**EL-LU44017N** AHTN Ⓢ△¥20,500(税別) **MY-B440174/N** AHTN 組合せ価格Ⓢ△**¥30,500**(税別) (2,830lm・25.6W・110.5lm/W)	

※1：70％段調光切替可能形、デジタルインターフェース搭載電源
※2：初期照度補正付 連続調光［信号制御：5～100％］、信号線の器具内送り配線をする場合はエコケーブル(EM-FCPEE φ0.9)をご使用ください。

屋内用 適合部品［40形］

連結金具
REB69
△¥880(税別)
取付金具　：鋼板 亜鉛メッキ仕上
質量　：0.1kg

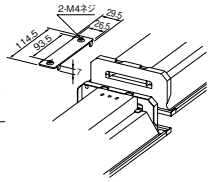

Di 後付オプション

無線調光ユニット
SC0500
制御 △¥3,000(税別)
消費電力：0.3W

信号調光ユニット
SC0600
制御 △¥3,000(税別)
消費電力：0.3W



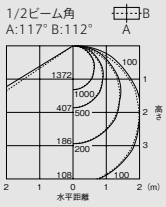

保守率＝1　単位：lx
5,200lm 一般／省電力タイプ

A：電圧100～200V共用(100～242V共用)　HTN：高力率段調光形　CTN：固定出力段調光形　HZ：初期照度補正付5～100％連続調光　Ⓢ：LED施設
光源寿命アイコンについて：光束維持率記載なし＝70％　記載あり＝記載の値

組合せ形名一覧(40形 埋込形 220幅 Cチャンネル回避形)

固定出力(AHTN/ACTN)［70%段調光切替可能形］ Ra85※3/95

	明るさタイプ※	ライトユニット 形名	価格(税別)	組合せ形名	商品区分	納期区分	組合せ価格(税別)	器具光束・定格消費電力・固有エネルギー消費効率
一般タイプ Di	6,900lm	EL-LU47013D AHTN	￥25,000	MY-B470134/D AHTN	S	△	￥35,000	6,460lm・44.7W・144.5lm/W
		EL-LU47013N AHTN		MY-B470134/N AHTN	S	△		6,900lm・44.7W・154.3lm/W
		EL-LU47013W AHTN		MY-B470134/W AHTN	S	△		6,010lm・44.7W・134.4lm/W
		EL-LU47013WW AHTN		MY-B470134/WW AHTN	S	△		5,860lm・44.7W・131.0lm/W
		EL-LU47013L AHTN		MY-B470134/L AHTN	S	△		5,700lm・44.7W・127.5lm/W
	5,200lm	EL-LU45013D AHTN	￥21,000	MY-B450134/D AHTN	S	△	￥31,000	4,920lm・33.4W・147.3lm/W
		EL-LU45013N AHTN		MY-B450134/N AHTN	S	△		5,200lm・33.4W・155.6lm/W
		EL-LU45013W AHTN		MY-B450134/W AHTN	S	△		4,550lm・33.4W・136.2lm/W
		EL-LU45013WW AHTN		MY-B450134/WW AHTN	S	△		4,430lm・33.4W・132.6lm/W
		EL-LU45013L AHTN		MY-B450134/L AHTN	S	△		4,310lm・33.4W・129.0lm/W
	4,000lm	EL-LU44013N AHTN	￥17,500	MY-B440134/N AHTN	S	△	￥27,500	4,000lm・25.6W・156.2lm/W
		EL-LU44013W AHTN		MY-B440134/W AHTN	S	△		3,500lm・25.6W・136.7lm/W
		EL-LU44013WW AHTN		MY-B440134/WW AHTN	S	△		3,400lm・25.6W・132.8lm/W
		EL-LU44013L AHTN		MY-B440134/L AHTN	S	△		3,300lm・25.6W・128.9lm/W
	3,200lm	EL-LU43013N AHTN	￥15,700	MY-B430134/N AHTN	S	△	￥25,700	3,200lm・21.4W・149.5lm/W
		EL-LU43013W AHTN		MY-B430134/W AHTN	S	△		2,850lm・21.4W・133.1lm/W
		EL-LU43013WW AHTN		MY-B430134/WW AHTN	S	△		2,780lm・21.4W・129.9lm/W
		EL-LU43013L AHTN		MY-B430134/L AHTN	S	△		2,700lm・21.4W・126.1lm/W
	2,500lm	EL-LU42513D AHTN	￥15,200	MY-B425134/D AHTN	S	△	￥25,200	2,500lm・17.4W・143.6lm/W
		EL-LU42513N AHTN		MY-B425134/N AHTN	S	△		2,500lm・17.4W・143.6lm/W
		EL-LU42513W AHTN		MY-B425134/W AHTN	S	△		2,360lm・17.4W・135.6lm/W
		EL-LU42513WW AHTN		MY-B425134/WW AHTN	S	△		2,300lm・17.4W・132.1lm/W
		EL-LU42513L AHTN		MY-B425134/L AHTN	S	△		2,230lm・17.4W・128.1lm/W
	2,000lm	EL-LU42013N AHTN	￥13,700	MY-B420134/N AHTN	S	△	￥23,700	2,000lm・13.6W・147.0lm/W
		EL-LU42013W AHTN		MY-B420134/W AHTN	S	△		1,840lm・13.6W・135.2lm/W
		EL-LU42013WW AHTN		MY-B420134/WW AHTN	S	△		1,800lm・13.6W・132.3lm/W
		EL-LU42013L AHTN		MY-B420134/L AHTN	S	△		1,740lm・13.6W・127.9lm/W
省電力タイプ Di	6,900lm	EL-LU47010D AHTN	￥29,000	MY-B470104/D AHTN	S	△	￥39,000	6,490lm・41.4W・156.7lm/W
		EL-LU47010N AHTN		MY-B470104/N AHTN	S	△		6,900lm・41.4W・166.6lm/W
		EL-LU47010W AHTN		MY-B470104/W AHTN	S	△		6,080lm・41.4W・146.8lm/W
		EL-LU47010WW AHTN		MY-B470104/WW AHTN	S	△		5,920lm・41.4W・142.9lm/W
	5,200lm	EL-LU45010D AHTN	￥25,000	MY-B450104/D AHTN	S	△	￥35,000	4,790lm・29.4W・162.9lm/W
		EL-LU45010N AHTN		MY-B450104/N AHTN	S	△		5,100lm・29.4W・173.4lm/W
		EL-LU45010W AHTN		MY-B450104/W AHTN	S	△		4,500lm・29.4W・153.0lm/W
		EL-LU45010WW AHTN		MY-B450104/WW AHTN	S	△		4,400lm・29.4W・149.6lm/W
		EL-LU45010L AHTN		MY-B450104/L AHTN	S	△		4,260lm・29.4W・144.8lm/W
高演色タイプ(Ra95) Di	6,900lm	EL-LU47017D AHTN	￥28,000	MY-B470174/D AHTN	S	△	￥38,000	4,700lm・44.7W・105.1lm/W
		EL-LU47017N AHTN		MY-B470174/N AHTN	S	△		4,900lm・44.7W・109.6lm/W
		EL-LU47017W AHTN		MY-B470174/W AHTN	S	△		4,640lm・44.7W・103.8lm/W
		EL-LU47017WW AHTN		MY-B470174/WW AHTN	S	△		4,480lm・44.7W・100.2lm/W
	5,200lm	EL-LU45017N AHTN	￥24,000	MY-B450174/N AHTN	S	△	￥34,000	3,710lm・33.4W・111.0lm/W
		EL-LU45017W AHTN		MY-B450174/W AHTN	S	△		3,500lm・33.4W・104.7lm/W
		EL-LU45017WW AHTN		MY-B450174/WW AHTN	S	△		3,390lm・33.4W・101.4lm/W
	4,000lm	EL-LU44017N AHTN	￥20,500	MY-B440174/N AHTN	S	△	￥30,500	2,830lm・25.6W・110.5lm/W
		EL-LU44017W AHTN		MY-B440174/W AHTN	S	△		2,680lm・25.6W・104.6lm/W
		EL-LU44017WW AHTN		MY-B440174/WW AHTN	S	△		2,600lm・25.6W・101.5lm/W
集光タイプ	6,900lm	EL-LU47014N AHTN	￥29,000	MY-B470144/N AHTN	S	△	￥39,000	5,800lm・44.7W・129.7lm/W
	5,200lm	EL-LU45014N AHTN	￥25,000	MY-B450144/N AHTN	S	△	￥35,000	4,800lm・35.9W・133.7lm/W
	3,200lm	EL-LU43014N AHTN	￥19,700	MY-B430144/N AHTN	S	△	￥29,700	2,630lm・21.4W・122.8lm/W
グレアカットタイプ	6,900lm	EL-LU47015N AHTN	￥29,000	MY-B470154/N AHTN	S	△	￥39,000	5,800lm・44.7W・129.7lm/W
	5,200lm	EL-LU45015N AHTN	￥25,000	MY-B450154/N AHTN	S	△	￥35,000	4,380lm・33.4W・131.1lm/W
	3,200lm	EL-LU43015N AHTN	￥19,700	MY-B430154/N AHTN	S	△	￥29,700	2,630lm・21.4W・122.8lm/W
電磁波低減用	6,900lm	EL-LU47013N ACTN	￥36,500	MY-B470134/N ACTN	S	△	￥46,500	6,900lm・50.8W・135.8lm/W
	5,200lm	EL-LU45013N ACTN	￥29,500	MY-B450134/N ACTN	S	△	￥39,500	5,200lm・38.1W・136.4lm/W
	3,200lm	EL-LU43013N ACTN	￥27,200	MY-B430134/N ACTN	S	△	￥37,200	3,200lm・23.7W・135.0lm/W

連続調光(AHZ)［初期照度補正付 信号制御:5～100%］ Ra85

	明るさタイプ※	ライトユニット 形名	価格(税別)	組合せ形名	商品区分	納期区分	組合せ価格(税別)	器具光束・定格消費電力・固有エネルギー消費効率
一般タイプ	6,900lm	EL-LU47013D AHZ	￥28,000	MY-B470134/D AHZ	S	△	￥38,000	6,460lm・44.7W・144.5lm/W
		EL-LU47013N AHZ		MY-B470134/N AHZ	S	△		6,900lm・44.7W・154.3lm/W
		EL-LU47013W AHZ		MY-B470134/W AHZ	S	△		6,010lm・44.7W・134.4lm/W
		EL-LU47013WW AHZ		MY-B470134/WW AHZ	S	△		5,860lm・44.7W・131.0lm/W
		EL-LU47013L AHZ		MY-B470134/L AHZ	S	△		5,700lm・44.7W・127.5lm/W
	5,200lm	EL-LU45013D AHZ	￥24,000	MY-B450134/D AHZ	S	△	￥34,000	4,920lm・33.4W・147.3lm/W
		EL-LU45013N AHZ		MY-B450134/N AHZ	S	△		5,200lm・33.4W・155.6lm/W
		EL-LU45013W AHZ		MY-B450134/W AHZ	S	△		4,550lm・33.4W・136.2lm/W
		EL-LU45013WW AHZ		MY-B450134/WW AHZ	S	△		4,430lm・33.4W・132.6lm/W
		EL-LU45013L AHZ		MY-B450134/L AHZ	S	△		4,310lm・33.4W・129.0lm/W
	4,000lm	EL-LU44013N AHZ	￥20,500	MY-B440134/N AHZ	S	△	￥30,500	4,000lm・25.6W・156.2lm/W
		EL-LU44013W AHZ		MY-B440134/W AHZ	S	△		3,500lm・25.6W・136.7lm/W
		EL-LU44013WW AHZ		MY-B440134/WW AHZ	S	△		3,400lm・25.6W・132.8lm/W
		EL-LU44013L AHZ		MY-B440134/L AHZ	S	△		3,300lm・25.6W・128.9lm/W
	3,200lm	EL-LU43013D AHZ	￥18,700	MY-B430134/D AHZ	S	△	￥28,700	3,050lm・21.4W・142.5lm/W
		EL-LU43013N AHZ		MY-B430134/N AHZ	S	△		3,200lm・21.4W・149.5lm/W
		EL-LU43013W AHZ		MY-B430134/W AHZ	S	△		2,850lm・21.4W・133.1lm/W
		EL-LU43013WW AHZ		MY-B430134/WW AHZ	S	△		2,780lm・21.4W・129.9lm/W
		EL-LU43013L AHZ		MY-B430134/L AHZ	S	△		2,700lm・21.4W・126.1lm/W
色温度可変 NEW	6,900lm	～ EL-LU47013M AHZ	￥38,500	MY-B470134/M AHZ	S	△	￥48,500	6,300lm・46.8W・134.6lm/W
省電力タイプ	6,900lm	EL-LU47010D AHZ	￥32,000	MY-B470104/D AHZ	S	△	￥42,000	6,490lm・41.4W・156.7lm/W
		EL-LU47010N AHZ		MY-B470104/N AHZ	S	△		6,900lm・41.4W・166.6lm/W
		EL-LU47010W AHZ		MY-B470104/W AHZ	S	△		6,080lm・41.4W・146.8lm/W
		EL-LU47010WW AHZ		MY-B470104/WW AHZ	S	△		5,920lm・41.4W・142.9lm/W
	5,200lm	EL-LU45010D AHZ	￥28,000	MY-B450104/D AHZ	S	△	￥38,000	4,790lm・29.4W・162.9lm/W
		EL-LU45010N AHZ		MY-B450104/N AHZ	S	△		5,100lm・29.4W・173.4lm/W
		EL-LU45010W AHZ		MY-B450104/W AHZ	S	△		4,500lm・29.4W・153.0lm/W
		EL-LU45010WW AHZ		MY-B450104/WW AHZ	S	△		4,400lm・29.4W・149.6lm/W

■:昼光色(6500K) ■:昼白色(5000K) □:白色(4000K) □:温白色(3500K) ■:電球色(3000K)
□～■:色温度可変(5000K～3000K)

Di:デジタルインターフェース搭載電源(後付オプション取付時:消費電力0.3Wアップ)

※3:高演色タイプ以外
※タイプの分類は5000K(昼白色)を基準にしております。色温度(光色)の違いで光束値が異なりますのでご注意ください。
※ライトユニットの詳細仕様はP.51をご覧ください。
※仕様、ご注意に関する詳細は、「納入仕様書」「取扱説明書」をご確認ください。

NEW:2015年12月発売

定格電圧		AC100～242V								
明るさタイプ		6,900lm			5,200lm		4,000lm	3,200lm	2,500lm	2,000lm
		一般	一般(色温度可変)	省電力	一般	省電力				
定格消費電力	100V	45.7	47.9	42.1	33.9	29.9	26.0	21.7	17.6	13.7
	200V	44.7	46.8	41.4	33.4	29.4	25.6	21.4	17.4	13.6
電流値	100V	0.472	0.494	0.433	0.354	0.312	0.268	0.227	0.183	0.143
	200V	0.225	0.244	0.208	0.177	0.155	0.133	0.113	0.092	0.073
平均電力	AHZ	40.2	42.1	37.3	30.1	26.5	23.0	19.3	—	—

組合せ形名の見方(40形)

MY- V 4 50 1 3 0 / N AHTN

器具本体の形状	大きさの区分	明るさタイプ	バージョン	ライトユニットタイプ	S:プルスイッチ付	光源色	定格
V:直付形逆富士	4:40形	70:6,900lm	0:14年モデル	0:省電力		D:昼光色(6500K)	AHTN:高力率段調光形
L:直付形トラフ	5:40形	50:5,200lm	1:15年モデル	3:一般		N:昼白色(5000K)	AHZ:初期照度補正付連続調光(5～100%)
H:直付形笠付	全長	40:4,000lm		4:集光		W:白色(4000K)	ACTN:固定出力段調光形(電磁波低減用)
X:直付形下面開放	1250	30:3,200lm		5:グレアカット		WW:温白色(3500K)	
B:埋込形		25:2,500lm		7:高演色		L:電球色(3000K)	
		20:2,000lm				M:色温度可変(5000K～3000K)	

納期:○=在庫対応品(配送期間を要します) △=受注生産品(ご注文後約2～6週間を要します) ※納期は目安ですので、都度お問合せください。
※希望小売価格には消費税は含まれておりません。※仕様は予告なしに変更される場合があります。※LED素子にはバラツキがあるため、同一形名の器具において光色、明るさが異なる場合があります。ご了承ください。

01 BASE LIGHT LEDライトユニット形ベースライト

Myシリーズ 40形 埋込形



埋込形 300幅

［共通仕様］
本体　：鋼板 白色仕上(高反射白色塗装)
ライトユニット：LED内蔵・電源ユニット内蔵
質量　：3.0kg(器具本体のみ)
適合部品　：**連結金具 REB69**　△¥880(税別)
断熱施工では使用できません

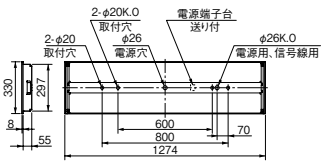

※取付ピッチ600mmの使用可否については組合せ形名の納入仕様書をご確認ください。

埋込穴 300×1257　初期照度補正タイプ　光源寿命 40,000時間(光束維持率85%)　5年保証

(AHZ)

器具本体 **EL-LHB43000**　Ⓢ△ ¥8,800(税別)

昼白色(5000K) Ra85/95		FHF32形高出力相当		FHF32形定格出力相当		FLR40形相当	
		6,900lm FHF32形×2灯 高出力相当	3,200lm FHF32形×1灯 高出力相当	5,200lm FHF32形×2灯 定格出力相当	2,500lm FHF32形×1灯 定格出力相当	4,000lm FLR40形×2灯 相当	2,000lm FLR40形×1灯 相当
一般タイプ (Ra85)	※1 固定出力	ライトユニット:**EL-LU47013N** AHTN Ⓢ○ ¥25,000(税別) **MY-B470135/N** AHTN 組合せ価格Ⓢ△ **¥33,800**(税別) (6,750lm・44.7W・151.0lm/W Ⓖ)	ライトユニット:**EL-LU43013N** AHTN Ⓢ○ ¥15,700(税別) **MY-B430135/N** AHTN 組合せ価格Ⓢ△ **¥24,500**(税別) (3,130lm・21.4W・146.2lm/W Ⓖ)	ライトユニット:**EL-LU45013N** AHTN Ⓢ○ ¥21,000(税別) **MY-B450135/N** AHTN 組合せ価格Ⓢ△ **¥29,800**(税別) (5,090lm・33.4W・152.3lm/W Ⓖ)	ライトユニット:**EL-LU42513N** AHTN Ⓢ○ ¥15,200(税別) **MY-B425135/N** AHTN 組合せ価格Ⓢ△ **¥24,000**(税別) (2,450lm・17.4W・140.8lm/W Ⓖ)	ライトユニット:**EL-LU44013N** AHTN Ⓢ△ ¥17,500(税別) **MY-B440135/N** AHTN 組合せ価格Ⓢ△ **¥26,300**(税別) (3,910lm・25.6W・152.7lm/W Ⓖ)	ライトユニット:**EL-LU42013N** AHTN Ⓢ△ ¥13,700(税別) **MY-B420135/N** AHTN 組合せ価格Ⓢ△ **¥22,500**(税別) (1,960lm・13.6W・144.1lm/W Ⓖ)
	※2 連続調光	ライトユニット:**EL-LU47013N** AHZ Ⓢ○ ¥28,000(税別) **MY-B470135/N** AHZ 組合せ価格Ⓢ△ **¥36,800**(税別) (6,750lm・44.7W・151.0lm/W Ⓖ)	ライトユニット:**EL-LU43013N** AHZ Ⓢ○ ¥18,700(税別) **MY-B430135/N** AHZ 組合せ価格Ⓢ△ **¥27,500**(税別) (3,130lm・21.4W・146.2lm/W Ⓖ)	ライトユニット:**EL-LU45013N** AHZ Ⓢ△ ¥24,000(税別) **MY-B450135/N** AHZ 組合せ価格Ⓢ△ **¥32,800**(税別) (5,090lm・33.4W・152.3lm/W Ⓖ)		ライトユニット:**EL-LU44013N** AHZ Ⓢ△ ¥20,500(税別) **MY-B440135/N** AHZ 組合せ価格Ⓢ△ **¥29,300**(税別) (3,910lm・25.6W・152.7lm/W Ⓖ)	
省電力タイプ (Ra85)	※1 固定出力	ライトユニット:**EL-LU47010N** AHTN Ⓢ△ ¥29,000(税別) **MY-B470105/N** AHTN 組合せ価格Ⓢ△ **¥37,800**(税別) (6,750lm・41.4W・163.0lm/W Ⓖ)		ライトユニット:**EL-LU45010N** AHTN Ⓢ△ ¥25,000(税別) **MY-B450105/N** AHTN 組合せ価格Ⓢ△ **¥33,800**(税別) (4,990lm・29.4W・169.7lm/W Ⓖ)			
	※2 連続調光	ライトユニット:**EL-LU47010N** AHZ Ⓢ△ ¥32,000(税別) **MY-B470105/N** AHZ 組合せ価格Ⓢ△ **¥40,800**(税別) (6,750lm・41.4W・163.0lm/W Ⓖ)		ライトユニット:**EL-LU45010N** AHZ Ⓢ△ ¥28,000(税別) **MY-B450105/N** AHZ 組合せ価格Ⓢ△ **¥36,800**(税別) (4,990lm・29.4W・169.7lm/W Ⓖ)			
高演色タイプ (Ra95)	※1 固定出力	ライトユニット:**EL-LU47017N** AHTN Ⓢ△ ¥28,000(税別) **MY-B470175/N** AHTN 組合せ価格Ⓢ△ **¥36,800**(税別) (4,790lm・44.7W・107.1lm/W)		ライトユニット:**EL-LU45017N** AHTN Ⓢ△ ¥24,000(税別) **MY-B450175/N** AHTN 組合せ価格Ⓢ△ **¥32,800**(税別) (3,630lm・33.4W・108.6lm/W)		ライトユニット:**EL-LU44017N** AHTN Ⓢ△ ¥20,500(税別) **MY-B440175/N** AHTN 組合せ価格Ⓢ△ **¥29,300**(税別) (2,770lm・25.6W・108.2lm/W)	

※1：70％段調光切替可能形、デジタルインターフェース搭載電源
※2：初期照度補正付 連続調光［信号制御：5～100％］、信号線の器具内送り配線をする場合はエコケーブル(EM-FCPEE φ0.9)をご使用ください。

屋内用 適合部品［40形］

連結金具
REB69
△¥880(税別)
取付金具：鋼板 亜鉛メッキ仕上
質量　：0.1kg

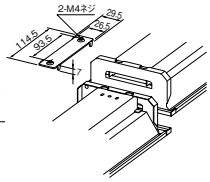

Di 後付オプション

無線調光ユニット
SC0500
制御 △¥3,000(税別)
消費電力：0.3W

信号調光ユニット
SC0600
制御 △¥3,000(税別)
消費電力：0.3W



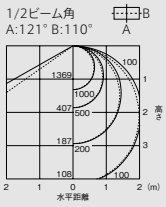

保守率＝1　単位：lx

5,200lm 一般／省電力タイプ

A：電圧100～200V共用(100～242V共用)　HTN：高力率段調光形　CTN：固定出力段調光形　HZ：初期照度補正付5～100％連続調光　Ⓢ：LED施設
光源寿命アイコンについて：光束維持率記載なし＝70％　記載あり＝記載の値

組合せ形名一覧(40形 埋込形 300幅)

固定出力(AHTN/ACTN)［70%段調光切替可能形］ Ra85※3/95

	明るさタイプ※	ライトユニット 形名	価格(税別)	組合せ形名	商品区分	納期区分	組合せ価格(税別)	器具光束・定格消費電力・固有エネルギー消費効率
一般タイプ Di	6,900lm	EL-LU47013D AHTN	¥25,000	MY-B470135/D AHTN	S	△	¥33,800	6,320lm・44.7W・141.3lm/W
		EL-LU47013N AHTN		MY-B470135/N AHTN	S	△		6,750lm・44.7W・151.0lm/W
		EL-LU47013W AHTN		MY-B470135/W AHTN	S	△		5,880lm・44.7W・131.5lm/W
		EL-LU47013WW AHTN		MY-B470135/WW AHTN	S	△		5,730lm・44.7W・128.1lm/W
		EL-LU47013L AHTN		MY-B470135/L AHTN	S	△		5,570lm・44.7W・124.6lm/W
	5,200lm	EL-LU45013D AHTN	¥21,000	MY-B450135/D AHTN	S	△	¥29,800	4,810lm・33.4W・144.0lm/W
		EL-LU45013N AHTN		MY-B450135/N AHTN	S	△		5,090lm・33.4W・152.3lm/W
		EL-LU45013W AHTN		MY-B450135/W AHTN	S	△		4,450lm・33.4W・133.2lm/W
		EL-LU45013WW AHTN		MY-B450135/WW AHTN	S	△		4,330lm・33.4W・129.6lm/W
		EL-LU45013L AHTN		MY-B450135/L AHTN	S	△		4,220lm・33.4W・126.3lm/W
	4,000lm	EL-LU44013N AHTN	¥17,500	MY-B440135/N AHTN	S	△	¥26,300	3,910lm・25.6W・152.7lm/W
		EL-LU44013W AHTN		MY-B440135/W AHTN	S	△		3,420lm・25.6W・133.5lm/W
		EL-LU44013WW AHTN		MY-B440135/WW AHTN	S	△		3,330lm・25.6W・130.0lm/W
		EL-LU44013L AHTN		MY-B440135/L AHTN	S	△		3,230lm・25.6W・126.1lm/W
	3,200lm	EL-LU43013N AHTN	¥15,700	MY-B430135/N AHTN	S	△	¥24,500	3,130lm・21.4W・146.2lm/W
		EL-LU43013W AHTN		MY-B430135/W AHTN	S	△		2,790lm・21.4W・130.3lm/W
		EL-LU43013WW AHTN		MY-B430135/WW AHTN	S	△		2,720lm・21.4W・127.1lm/W
		EL-LU43013L AHTN		MY-B430135/L AHTN	S	△		2,640lm・21.4W・123.3lm/W
	2,500lm	EL-LU42513D AHTN	¥15,200	MY-B425135/D AHTN	S	△	¥24,000	2,450lm・17.4W・140.8lm/W
		EL-LU42513N AHTN		MY-B425135/N AHTN	S	△		2,450lm・17.4W・140.8lm/W
		EL-LU42513W AHTN		MY-B425135/W AHTN	S	△		2,310lm・17.4W・132.7lm/W
		EL-LU42513WW AHTN		MY-B425135/WW AHTN	S	△		2,250lm・17.4W・129.3lm/W
		EL-LU42513L AHTN		MY-B425135/L AHTN	S	△		2,180lm・17.4W・125.2lm/W
	2,000lm	EL-LU42013N AHTN	¥13,700	MY-B420135/N AHTN	S	△	¥22,500	1,960lm・13.6W・144.1lm/W
		EL-LU42013W AHTN		MY-B420135/W AHTN	S	△		1,800lm・13.6W・132.3lm/W
		EL-LU42013WW AHTN		MY-B420135/WW AHTN	S	△		1,760lm・13.6W・129.4lm/W
		EL-LU42013L AHTN		MY-B420135/L AHTN	S	△		1,700lm・13.6W・125.0lm/W
省電力タイプ Di	6,900lm	EL-LU47010D AHTN	¥29,000	MY-B470105/D AHTN	S	△	¥37,800	6,350lm・41.4W・153.3lm/W
		EL-LU47010N AHTN		MY-B470105/N AHTN	S	△		6,750lm・41.4W・163.0lm/W
		EL-LU47010W AHTN		MY-B470105/W AHTN	S	△		5,950lm・41.4W・143.7lm/W
		EL-LU47010WW AHTN		MY-B470105/WW AHTN	S	△		5,790lm・41.4W・139.8lm/W
	5,200lm	EL-LU45010D AHTN	¥25,000	MY-B450105/D AHTN	S	△	¥33,800	4,680lm・29.4W・159.1lm/W
		EL-LU45010N AHTN		MY-B450105/N AHTN	S	△		4,990lm・29.4W・169.7lm/W
		EL-LU45010W AHTN		MY-B450105/W AHTN	S	△		4,400lm・29.4W・149.6lm/W
		EL-LU45010WW AHTN		MY-B450105/WW AHTN	S	△		4,300lm・29.4W・146.2lm/W
		EL-LU45010L AHTN		MY-B450105/L AHTN	S	△		4,170lm・29.4W・141.8lm/W
高演色タイプ(Ra95) Di	6,900lm	EL-LU47017D AHTN	¥28,000	MY-B470175/D AHTN	S	△	¥36,800	4,600lm・44.7W・102.9lm/W
		EL-LU47017N AHTN		MY-B470175/N AHTN	S	△		4,790lm・44.7W・107.1lm/W
		EL-LU47017W AHTN		MY-B470175/W AHTN	S	△		4,540lm・44.7W・101.5lm/W
		EL-LU47017WW AHTN		MY-B470175/WW AHTN	S	△		4,380lm・44.7W・97.9lm/W
	5,200lm	EL-LU45017N AHTN	¥24,000	MY-B450175/N AHTN	S	△	¥32,800	3,630lm・33.4W・108.6lm/W
		EL-LU45017W AHTN		MY-B450175/W AHTN	S	△		3,420lm・33.4W・102.3lm/W
		EL-LU45017WW AHTN		MY-B450175/WW AHTN	S	△		3,320lm・33.4W・99.4lm/W
	4,000lm	EL-LU44017N AHTN	¥20,500	MY-B440175/N AHTN	S	△	¥29,300	2,770lm・25.6W・108.2lm/W
		EL-LU44017W AHTN		MY-B440175/W AHTN	S	△		2,620lm・25.6W・102.3lm/W
		EL-LU44017WW AHTN		MY-B440175/WW AHTN	S	△		2,540lm・25.6W・99.2lm/W
集光タイプ	6,900lm	EL-LU47014N AHTN	¥29,000	MY-B470145/N AHTN	S	△	¥37,800	5,670lm・44.7W・126.8lm/W
	5,200lm	EL-LU45014N AHTN	¥25,000	MY-B450145/N AHTN	S	△	¥33,800	4,690lm・35.9W・130.6lm/W
	3,200lm	EL-LU43014N AHTN	¥19,700	MY-B430145/N AHTN	S	△	¥28,500	2,570lm・21.4W・120.0lm/W
グレアカットタイプ	6,900lm	EL-LU47015N AHTN	¥29,000	MY-B470155/N AHTN	S	△	¥37,800	5,670lm・44.7W・126.8lm/W
	5,200lm	EL-LU45015N AHTN	¥25,000	MY-B450155/N AHTN	S	△	¥33,800	4,280lm・33.4W・128.1lm/W
	3,200lm	EL-LU43015N AHTN	¥19,700	MY-B430155/N AHTN	S	△	¥28,500	2,570lm・21.4W・120.0lm/W
電磁波低減用	6,900lm	EL-LU47013N ACTN	¥36,500	MY-B470135/N ACTN	S	△	¥45,300	6,750lm・50.8W・132.8lm/W
	5,200lm	EL-LU45013N ACTN	¥29,500	MY-B450135/N ACTN	S	△	¥38,300	5,090lm・38.1W・133.5lm/W
	3,200lm	EL-LU43013N ACTN	¥27,200	MY-B430135/N ACTN	S	△	¥36,000	3,130lm・23.7W・132.0lm/W

連続調光(AHZ)［初期照度補正付 信号制御:5~100%］ Ra85

	明るさタイプ※	ライトユニット 形名	価格(税別)	組合せ形名	商品区分	納期区分	組合せ価格(税別)	器具光束・定格消費電力・固有エネルギー消費効率
一般タイプ	6,900lm	EL-LU47013D AHZ	¥28,000	MY-B470135/D AHZ	S	△	¥36,800	6,320lm・44.7W・141.3lm/W
		EL-LU47013N AHZ		MY-B470135/N AHZ	S	△		6,750lm・44.7W・151.0lm/W
		EL-LU47013W AHZ		MY-B470135/W AHZ	S	△		5,880lm・44.7W・131.5lm/W
		EL-LU47013WW AHZ		MY-B470135/WW AHZ	S	△		5,730lm・44.7W・128.1lm/W
		EL-LU47013L AHZ		MY-B470135/L AHZ	S	△		5,570lm・44.7W・124.6lm/W
	5,200lm	EL-LU45013D AHZ	¥24,000	MY-B450135/D AHZ	S	△	¥32,800	4,810lm・33.4W・144.0lm/W
		EL-LU45013N AHZ		MY-B450135/N AHZ	S	△		5,090lm・33.4W・152.3lm/W
		EL-LU45013W AHZ		MY-B450135/W AHZ	S	△		4,450lm・33.4W・133.2lm/W
		EL-LU45013WW AHZ		MY-B450135/WW AHZ	S	△		4,330lm・33.4W・129.6lm/W
		EL-LU45013L AHZ		MY-B450135/L AHZ	S	△		4,220lm・33.4W・126.3lm/W
	4,000lm	EL-LU44013N AHZ	¥20,500	MY-B440135/N AHZ	S	△	¥29,300	3,910lm・25.6W・152.7lm/W
		EL-LU44013W AHZ		MY-B440135/W AHZ	S	△		3,420lm・25.6W・133.5lm/W
		EL-LU44013WW AHZ		MY-B440135/WW AHZ	S	△		3,330lm・25.6W・130.0lm/W
		EL-LU44013L AHZ		MY-B440135/L AHZ	S	△		3,230lm・25.6W・126.1lm/W
	3,200lm	EL-LU43013D AHZ	¥18,700	MY-B430135/D AHZ	S	△	¥27,500	2,980lm・21.4W・139.2lm/W
		EL-LU43013N AHZ		MY-B430135/N AHZ	S	△		3,130lm・21.4W・146.2lm/W
		EL-LU43013W AHZ		MY-B430135/W AHZ	S	△		2,790lm・21.4W・130.3lm/W
		EL-LU43013WW AHZ		MY-B430135/WW AHZ	S	△		2,720lm・21.4W・127.1lm/W
		EL-LU43013L AHZ		MY-B430135/L AHZ	S	△		2,640lm・21.4W・123.3lm/W
色温度可変 NEW	6,900lm	□~■ EL-LU47013M AHZ	¥38,500	MY-B470135/M AHZ	S	△	¥47,300	6,160lm・46.8W・131.6lm/W
省電力タイプ	6,900lm	EL-LU47010D AHZ	¥32,000	MY-B470105/D AHZ	S	△	¥40,800	6,350lm・41.4W・153.3lm/W
		EL-LU47010N AHZ		MY-B470105/N AHZ	S	△		6,750lm・41.4W・163.0lm/W
		EL-LU47010W AHZ		MY-B470105/W AHZ	S	△		5,950lm・41.4W・143.7lm/W
		EL-LU47010WW AHZ		MY-B470105/WW AHZ	S	△		5,790lm・41.4W・139.8lm/W
	5,200lm	EL-LU45010D AHZ	¥28,000	MY-B450105/D AHZ	S	△	¥36,800	4,680lm・29.4W・159.1lm/W
		EL-LU45010N AHZ		MY-B450105/N AHZ	S	△		4,990lm・29.4W・169.7lm/W
		EL-LU45010W AHZ		MY-B450105/W AHZ	S	△		4,400lm・29.4W・149.6lm/W
		EL-LU45010WW AHZ		MY-B450105/WW AHZ	S	△		4,300lm・29.4W・146.2lm/W

■:昼光色(6500K) □:昼白色(5000K) □:白色(4000K) □:温白色(3500K) ■:電球色(3000K)
□~■:色温度可変(5000K~3000K)

Di:デジタルインターフェース搭載電源(後付オプション取付時:消費電力0.3Wアップ)

※3:高演色タイプ以外
※タイプの分類は5000K(昼白色)を基準にしております。色温度(光色)の違いで光束値が異なりますのでご注意ください。
※ライトユニットの詳細仕様はP.51をご覧ください。
※仕様、ご注意に関する詳細は、「納入仕様書」「取扱説明書」をご確認ください。

NEW:2015年12月発売

定格電圧		AC100~242V								
明るさタイプ		6,900lm			5,200lm		4,000lm	3,200lm	2,500lm	2,000lm
		一般	一般(色温度可変)	省電力	一般	省電力				
定格消費電力	100V	45.7	47.9	42.1	33.9	29.9	26.0	21.7	17.6	13.7
	200V	44.7	46.8	41.4	33.4	29.4	25.6	21.4	17.4	13.6
電流値	100V	0.472	0.494	0.433	0.354	0.312	0.268	0.227	0.183	0.143
	200V	0.225	0.244	0.208	0.177	0.155	0.133	0.113	0.092	0.073
平均電力	AHZ	40.2	42.1	37.3	30.1	26.5	23.0	19.3	—	—

組合せ形名の見方(40形)

MY- V 4 50 1 30 / N AHTN

- 器具本体の形状: V:直付形逆富士 L:直付形トラフ H:直付形笠付 X:直付形下面開放 B:埋込形
- 大きさの区分: 4:40形 5:40形全長1250
- 明るさタイプ: 70:6,900lm 50:5,200lm 40:4,000lm 30:3,200lm 25:2,500lm 20:2,000lm
- バージョン: 0:14年モデル 1:15年モデル
- ライトユニットタイプ: 0:省電力 3:一般 4:集光 5:グレアカット 7:高演色
- S:プルスイッチ付
- 光源色: D:昼光色(6500K) N:昼白色(5000K) W:白色(4000K) WW:温白色(3500K) L:電球色(3000K) M:色温度可変(5000K~3000K)
- 定格: AHTN:高力率段調光形 AHZ:初期照度補正付連続調光(5~100%) ACTN:固定出力段調光形(電磁波低減用)

納期:○=在庫対応品(配送期間を要します) △=受注生産品(ご注文後約2~6週間を要します) ※納期は目安ですので、都度お問合せください。
※希望小売価格には消費税は含まれておりません。※仕様は予告なしに変更される場合があります。※LED素子にはバラツキがあるため、同一形名の器具において光色、明るさが異なる場合があります。ご了承ください。

01 BASE LIGHT LEDライトユニット形ベースライト

Myシリーズ 40形 埋込形


プルスイッチ付

埋込形 300幅 プルスイッチ付

［共通仕様］
本体　：鋼板 白色仕上(高反射白色塗装)
ライトユニット：LED内蔵・電源ユニット内蔵
質量　：3.0kg(器具本体のみ)
適合部品　：**連結金具 REB69**　△¥880(税別)
断熱施工では使用できません

埋込穴 300×1257　初期照度補正タイプ (AHZ)　光源寿命 40,000時間 (光束維持率85%)　5年保証

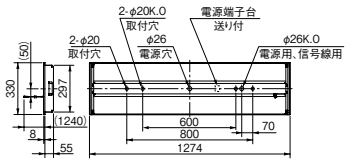

※取付ピッチ600mmの使用可否については組合せ形名の納入仕様書をご確認ください。

器具本体 **EL-LHB43001**　Ⓢ△ ¥11,800(税別)

昼白色 (5000K) Ra85/95		FHF32形高出力相当		FHF32形定格出力相当		FLR40形相当	
		6,900lm FHF32形×2灯 高出力相当	3,200lm FHF32形×1灯 高出力相当	5,200lm FHF32形×2灯 定格出力相当	2,500lm FHF32形×1灯 定格出力相当	4,000lm FLR40形×2灯 相当	2,000lm FLR40形×1灯 相当
一般タイプ (Ra85)	※1 固定出力	ライトユニット:**EL-LU47013N** AHTN Ⓢ○ ¥25,000(税別) **MY-B470135S/N** AHTN 組合せ価格Ⓢ△ **¥36,800**(税別) (6,750lm・44.7W・151.0lm/W Ⓖ)	ライトユニット:**EL-LU43013N** AHTN Ⓢ○ ¥15,700(税別) **MY-B430135S/N** AHTN 組合せ価格Ⓢ△ **¥27,500**(税別) (3,130lm・21.4W・146.2lm/W Ⓖ)	ライトユニット:**EL-LU45013N** AHTN Ⓢ○ ¥21,000(税別) **MY-B450135S/N** AHTN 組合せ価格Ⓢ△ **¥32,800**(税別) (5,090lm・33.4W・152.3lm/W Ⓖ)	ライトユニット:**EL-LU42513N** AHTN Ⓢ○ ¥15,200(税別) **MY-B425135S/N** AHTN 組合せ価格Ⓢ△ **¥27,000**(税別) (2,450lm・17.4W・140.8lm/W Ⓖ)	ライトユニット:**EL-LU44013N** AHTN Ⓢ△ ¥17,500(税別) **MY-B440135S/N** AHTN 組合せ価格Ⓢ△ **¥29,300**(税別) (3,910lm・25.6W・152.7lm/W Ⓖ)	ライトユニット:**EL-LU42013N** AHTN Ⓢ△ ¥13,700(税別) **MY-B420135S/N** AHTN 組合せ価格Ⓢ△ **¥25,500**(税別) (1,960lm・13.6W・144.1lm/W Ⓖ)
	※2 連続調光	ライトユニット:**EL-LU47013N** AHZ Ⓢ○ ¥28,000(税別) **MY-B470135S/N** AHZ 組合せ価格Ⓢ△ **¥39,800**(税別) (6,750lm・44.7W・151.0lm/W Ⓖ)	ライトユニット:**EL-LU43013N** AHZ Ⓢ○ ¥18,700(税別) **MY-B430135S/N** AHZ 組合せ価格Ⓢ△ **¥30,500**(税別) (3,130lm・21.4W・146.2lm/W Ⓖ)	ライトユニット:**EL-LU45013N** AHZ Ⓢ△ ¥24,000(税別) **MY-B450135S/N** AHZ 組合せ価格Ⓢ△ **¥35,800**(税別) (5,090lm・33.4W・152.3lm/W Ⓖ)		ライトユニット:**EL-LU44013N** AHZ Ⓢ△ ¥20,500(税別) **MY-B440135S/N** AHZ 組合せ価格Ⓢ△ **¥32,300**(税別) (3,910lm・25.6W・152.7lm/W Ⓖ)	
省電力タイプ (Ra85)	※1 固定出力	ライトユニット:**EL-LU47010N** AHTN Ⓢ△ ¥29,000(税別) **MY-B470105S/N** AHTN 組合せ価格Ⓢ△ **¥40,800**(税別) (6,750lm・41.4W・163.0lm/W Ⓖ)		ライトユニット:**EL-LU45010N** AHTN Ⓢ△ ¥25,000(税別) **MY-B450105S/N** AHTN 組合せ価格Ⓢ△ **¥36,800**(税別) (4,990lm・29.4W・169.7lm/W Ⓖ)			
	※2 連続調光	ライトユニット:**EL-LU47010N** AHZ Ⓢ△ ¥32,000(税別) **MY-B470105S/N** AHZ 組合せ価格Ⓢ△ **¥43,800**(税別) (6,750lm・41.4W・163.0lm/W Ⓖ)		ライトユニット:**EL-LU45010N** AHZ Ⓢ△ ¥28,000(税別) **MY-B450105S/N** AHZ 組合せ価格Ⓢ△ **¥39,800**(税別) (4,990lm・29.4W・169.7lm/W Ⓖ)			
高演色タイプ (Ra95)	※1 固定出力	ライトユニット:**EL-LU47017N** AHTN Ⓢ△ ¥28,000(税別) **MY-B470175S/N** AHTN 組合せ価格Ⓢ△ **¥39,800**(税別) (4,790lm・44.7W・107.1lm/W)		ライトユニット:**EL-LU45017N** AHTN Ⓢ△ ¥24,000(税別) **MY-B450175S/N** AHTN 組合せ価格Ⓢ△ **¥35,800**(税別) (3,630lm・33.4W・108.6lm/W)		ライトユニット:**EL-LU44017N** AHTN Ⓢ△ ¥20,500(税別) **MY-B440175S/N** AHTN 組合せ価格Ⓢ△ **¥32,300**(税別) (2,770lm・25.6W・108.2lm/W)	

※1：70％段調光切替可能形、デジタルインターフェース搭載電源
※2：初期照度補正付 連続調光［信号制御：5～100％］、信号線の器具内送り配線をする場合はエコケーブル(EM-FCPEE φ0.9)をご使用ください。

屋内用 適合部品［40形］

連結金具
REB69
△¥880(税別)
取付金具：鋼板 亜鉛メッキ仕上
質量　：0.1kg

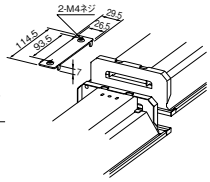

Di 後付オプション

無線調光ユニット
SC0500
制御 △¥3,000(税別)
消費電力：0.3W

信号調光ユニット
SC0600
制御 △¥3,000(税別)
消費電力：0.3W



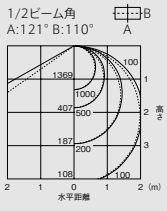

保守率＝1　単位：lx
5,200lm 一般／省電力タイプ

A：電圧100～200V共用(100～242V共用)　HTN：高力率段調光形　CTN：固定出力段調光形　HZ：初期照度補正付5～100％連続調光　Ⓢ：LED施設
光源寿命アイコンについて：光束維持率記載なし＝70％　記載あり＝記載の値

組合せ形名一覧(40形 埋込形 300幅 プルスイッチ付)

固定出力(AHTN/ACTN)［70%段調光切替可能形］ Ra85※3/95

	明るさタイプ※	ライトユニット 形名		価格(税別)	組合せ形名	商品区分	納期区分	組合せ価格(税別)	器具光束・定格消費電力・固有エネルギー消費効率
一般タイプ Di	6,900lm	EL-LU47013D	AHTN	￥25,000	MY-B470135S/D AHTN	S	△	￥36,800	6,320lm・44.7W・141.3lm/W
		EL-LU47013N	AHTN		MY-B470135S/N AHTN	S	△		6,750lm・44.7W・151.0lm/W
		EL-LU47013W	AHTN		MY-B470135S/W AHTN	S	△		5,880lm・44.7W・131.5lm/W
		EL-LU47013WW	AHTN		MY-B470135S/WW AHTN	S	△		5,730lm・44.7W・128.1lm/W
		EL-LU47013L	AHTN		MY-B470135S/L AHTN	S	△		5,570lm・44.7W・124.6lm/W
	5,200lm	EL-LU45013D	AHTN	￥21,000	MY-B450135S/D AHTN	S	△	￥32,800	4,810lm・33.4W・144.0lm/W
		EL-LU45013N	AHTN		MY-B450135S/N AHTN	S	△		5,090lm・33.4W・152.3lm/W
		EL-LU45013W	AHTN		MY-B450135S/W AHTN	S	△		4,450lm・33.4W・133.2lm/W
		EL-LU45013WW	AHTN		MY-B450135S/WW AHTN	S	△		4,330lm・33.4W・129.6lm/W
		EL-LU45013L	AHTN		MY-B450135S/L AHTN	S	△		4,220lm・33.4W・126.3lm/W
	4,000lm	EL-LU44013N	AHTN	￥17,500	MY-B440135S/N AHTN	S	△	￥29,300	3,910lm・25.6W・152.7lm/W
		EL-LU44013W	AHTN		MY-B440135S/W AHTN	S	△		3,420lm・25.6W・133.5lm/W
		EL-LU44013WW	AHTN		MY-B440135S/WW AHTN	S	△		3,330lm・25.6W・130.0lm/W
		EL-LU44013L	AHTN		MY-B440135S/L AHTN	S	△		3,230lm・25.6W・126.1lm/W
	3,200lm	EL-LU43013N	AHTN	￥15,700	MY-B430135S/N AHTN	S	△	￥27,500	3,130lm・21.4W・146.2lm/W
		EL-LU43013W	AHTN		MY-B430135S/W AHTN	S	△		2,790lm・21.4W・130.3lm/W
		EL-LU43013WW	AHTN		MY-B430135S/WW AHTN	S	△		2,720lm・21.4W・127.1lm/W
		EL-LU43013L	AHTN		MY-B430135S/L AHTN	S	△		2,640lm・21.4W・123.3lm/W
	2,500lm	EL-LU42513D	AHTN	￥15,200	MY-B425135S/D AHTN	S	△	￥27,000	2,450lm・17.4W・140.8lm/W
		EL-LU42513N	AHTN		MY-B425135S/N AHTN	S	△		2,450lm・17.4W・140.8lm/W
		EL-LU42513W	AHTN		MY-B425135S/W AHTN	S	△		2,310lm・17.4W・132.7lm/W
		EL-LU42513WW	AHTN		MY-B425135S/WW AHTN	S	△		2,250lm・17.4W・129.3lm/W
		EL-LU42513L	AHTN		MY-B425135S/L AHTN	S	△		2,180lm・17.4W・125.2lm/W
	2,000lm	EL-LU42013N	AHTN	￥13,700	MY-B420135S/N AHTN	S	△	￥25,500	1,960lm・13.6W・144.1lm/W
		EL-LU42013W	AHTN		MY-B420135S/W AHTN	S	△		1,800lm・13.6W・132.3lm/W
		EL-LU42013WW	AHTN		MY-B420135S/WW AHTN	S	△		1,760lm・13.6W・129.4lm/W
		EL-LU42013L	AHTN		MY-B420135S/L AHTN	S	△		1,700lm・13.6W・125.0lm/W
省電力タイプ Di	6,900lm	EL-LU47010D	AHTN	￥29,000	MY-B470105S/D AHTN	S	△	￥40,800	6,350lm・41.4W・153.3lm/W
		EL-LU47010N	AHTN		MY-B470105S/N AHTN	S	△		6,750lm・41.4W・163.0lm/W
		EL-LU47010W	AHTN		MY-B470105S/W AHTN	S	△		5,950lm・41.4W・143.7lm/W
		EL-LU47010WW	AHTN		MY-B470105S/WW AHTN	S	△		5,790lm・41.4W・139.8lm/W
	5,200lm	EL-LU45010D	AHTN	￥25,000	MY-B450105S/D AHTN	S	△	￥36,800	4,680lm・29.4W・159.1lm/W
		EL-LU45010N	AHTN		MY-B450105S/N AHTN	S	△		4,990lm・29.4W・169.7lm/W
		EL-LU45010W	AHTN		MY-B450105S/W AHTN	S	△		4,400lm・29.4W・149.6lm/W
		EL-LU45010WW	AHTN		MY-B450105S/WW AHTN	S	△		4,300lm・29.4W・146.2lm/W
		EL-LU45010L	AHTN		MY-B450105S/L AHTN	S	△		4,170lm・29.4W・141.8lm/W
高演色タイプ(Ra95) Di	6,900lm	EL-LU47017D	AHTN	￥28,000	MY-B470175S/D AHTN	S	△	￥39,800	4,600lm・44.7W・102.9lm/W
		EL-LU47017N	AHTN		MY-B470175S/N AHTN	S	△		4,790lm・44.7W・107.1lm/W
		EL-LU47017W	AHTN		MY-B470175S/W AHTN	S	△		4,540lm・44.7W・101.5lm/W
		EL-LU47017WW	AHTN		MY-B470175S/WW AHTN	S	△		4,380lm・44.7W・97.9lm/W
	5,200lm	EL-LU45017N	AHTN	￥24,000	MY-B450175S/N AHTN	S	△	￥35,800	3,630lm・33.4W・108.6lm/W
		EL-LU45017W	AHTN		MY-B450175S/W AHTN	S	△		3,420lm・33.4W・102.3lm/W
		EL-LU45017WW	AHTN		MY-B450175S/WW AHTN	S	△		3,320lm・33.4W・99.4lm/W
	4,000lm	EL-LU44017N	AHTN	￥20,500	MY-B440175S/N AHTN	S	△	￥32,300	2,770lm・25.6W・108.2lm/W
		EL-LU44017W	AHTN		MY-B440175S/W AHTN	S	△		2,620lm・25.6W・102.3lm/W
		EL-LU44017WW	AHTN		MY-B440175S/WW AHTN	S	△		2,540lm・25.6W・99.2lm/W
集光タイプ	6,900lm	EL-LU47014N	AHTN	￥29,000	MY-B470145S/N AHTN	S	△	￥40,800	5,670lm・44.7W・126.8lm/W
	5,200lm	EL-LU45014N	AHTN	￥25,000	MY-B450145S/N AHTN	S	△	￥36,800	4,690lm・35.9W・130.6lm/W
	3,200lm	EL-LU43014N	AHTN	￥19,700	MY-B430145S/N AHTN	S	△	￥31,500	2,570lm・21.4W・120.0lm/W
グレアカットタイプ	6,900lm	EL-LU47015N	AHTN	￥29,000	MY-B470155S/N AHTN	S	△	￥40,800	5,670lm・44.7W・126.8lm/W
	5,200lm	EL-LU45015N	AHTN	￥25,000	MY-B450155S/N AHTN	S	△	￥36,800	4,280lm・33.4W・128.1lm/W
	3,200lm	EL-LU43015N	AHTN	￥19,700	MY-B430155S/N AHTN	S	△	￥31,500	2,570lm・21.4W・120.0lm/W
電磁波低減用	6,900lm	EL-LU47013N	ACTN	￥36,500	MY-B470135S/N ACTN	S	△	￥48,300	6,750lm・50.8W・132.8lm/W
	5,200lm	EL-LU45013N	ACTN	￥29,500	MY-B450135S/N ACTN	S	△	￥41,300	5,090lm・38.1W・133.5lm/W
	3,200lm	EL-LU43013N	ACTN	￥27,200	MY-B430135S/N ACTN	S	△	￥39,000	3,130lm・23.7W・132.0lm/W

連続調光(AHZ)［初期照度補正付 信号制御:5～100%］ Ra85

	明るさタイプ※	ライトユニット 形名		価格(税別)	組合せ形名	商品区分	納期区分	組合せ価格(税別)	器具光束・定格消費電力・固有エネルギー消費効率
一般タイプ	6,900lm	EL-LU47013D	AHZ	￥28,000	MY-B470135S/D AHZ	S	△	￥39,800	6,320lm・44.7W・141.3lm/W
		EL-LU47013N	AHZ		MY-B470135S/N AHZ	S	△		6,750lm・44.7W・151.0lm/W
		EL-LU47013W	AHZ		MY-B470135S/W AHZ	S	△		5,880lm・44.7W・131.5lm/W
		EL-LU47013WW	AHZ		MY-B470135S/WW AHZ	S	△		5,730lm・44.7W・128.1lm/W
		EL-LU47013L	AHZ		MY-B470135S/L AHZ	S	△		5,570lm・44.7W・124.6lm/W
	5,200lm	EL-LU45013D	AHZ	￥24,000	MY-B450135S/D AHZ	S	△	￥35,800	4,810lm・33.4W・144.0lm/W
		EL-LU45013N	AHZ		MY-B450135S/N AHZ	S	△		5,090lm・33.4W・152.3lm/W
		EL-LU45013W	AHZ		MY-B450135S/W AHZ	S	△		4,450lm・33.4W・133.2lm/W
		EL-LU45013WW	AHZ		MY-B450135S/WW AHZ	S	△		4,330lm・33.4W・129.6lm/W
		EL-LU45013L	AHZ		MY-B450135S/L AHZ	S	△		4,220lm・33.4W・126.3lm/W
	4,000lm	EL-LU44013N	AHZ	￥20,500	MY-B440135S/N AHZ	S	△	￥32,300	3,910lm・25.6W・152.7lm/W
		EL-LU44013W	AHZ		MY-B440135S/W AHZ	S	△		3,420lm・25.6W・133.5lm/W
		EL-LU44013WW	AHZ		MY-B440135S/WW AHZ	S	△		3,330lm・25.6W・130.0lm/W
		EL-LU44013L	AHZ		MY-B440135S/L AHZ	S	△		3,230lm・25.6W・126.1lm/W
	3,200lm	EL-LU43013D	AHZ	￥18,700	MY-B430135S/D AHZ	S	△	￥30,500	2,980lm・21.4W・139.2lm/W
		EL-LU43013N	AHZ		MY-B430135S/N AHZ	S	△		3,130lm・21.4W・146.2lm/W
		EL-LU43013W	AHZ		MY-B430135S/W AHZ	S	△		2,790lm・21.4W・130.3lm/W
		EL-LU43013WW	AHZ		MY-B430135S/WW AHZ	S	△		2,720lm・21.4W・127.1lm/W
		EL-LU43013L	AHZ		MY-B430135S/L AHZ	S	△		2,640lm・21.4W・123.3lm/W
省電力タイプ	6,900lm	EL-LU47010D	AHZ	￥32,000	MY-B470105S/D AHZ	S	△	￥43,800	6,350lm・41.4W・153.3lm/W
		EL-LU47010N	AHZ		MY-B470105S/N AHZ	S	△		6,750lm・41.4W・163.0lm/W
		EL-LU47010W	AHZ		MY-B470105S/W AHZ	S	△		5,950lm・41.4W・143.7lm/W
		EL-LU47010WW	AHZ		MY-B470105S/WW AHZ	S	△		5,790lm・41.4W・139.8lm/W
	5,200lm	EL-LU45010D	AHZ	￥28,000	MY-B450105S/D AHZ	S	△	￥39,800	4,680lm・29.4W・159.1lm/W
		EL-LU45010N	AHZ		MY-B450105S/N AHZ	S	△		4,990lm・29.4W・169.7lm/W
		EL-LU45010W	AHZ		MY-B450105S/W AHZ	S	△		4,400lm・29.4W・149.6lm/W
		EL-LU45010WW	AHZ		MY-B450105S/WW AHZ	S	△		4,300lm・29.4W・146.2lm/W

■:昼光色(6500K) ■:昼白色(5000K) □:白色(4000K) □:温白色(3500K) ■:電球色(3000K)

Di:デジタルインターフェース搭載電源(後付オプション取付時:消費電力0.3Wアップ)

※3:高演色タイプ以外
※タイプの分類は5000K(昼白色)を基準にしております。色温度(光色)の違いで光束値が異なりますのでご注意ください。
※ライトユニットの詳細仕様はP.51をご覧ください。
※仕様、ご注意に関する詳細は、「納入仕様書」「取扱説明書」をご確認ください。

定格電圧		AC100～242V						
明るさタイプ		6,900lm		5,200lm		4,000lm	3,200lm	2,500lm	2,000lm
		一般	省電力	一般	省電力				
定格消費電力	100V	45.7	42.1	33.9	29.9	26.0	21.7	17.6	13.7
	200V	44.7	41.4	33.4	29.4	25.6	21.4	17.4	13.6
電流値	100V	0.472	0.433	0.354	0.312	0.268	0.227	0.183	0.143
	200V	0.225	0.208	0.177	0.155	0.133	0.113	0.092	0.073
平均電力	AHZ	40.2	37.3	30.1	26.5	23.0	19.3	—	—

組合せ形名の見方(40形)

MY- V 4 50 1 30 S / N AHTN

- 器具本体の形状: V:直付形逆富士 L:直付形トラフ H:直付形笠付 X:直付形下面開放 B:埋込形
- 大きさの区分: 4:40形 5:40形 全長1250
- 明るさタイプ: 70:6,900lm 50:5,200lm 40:4,000lm 30:3,200lm 25:2,500lm 20:2,000lm
- バージョン: 0:14年モデル 1:15年モデル
- ライトユニットタイプ: 0:省電力 3:一般 4:集光 5:グレアカット 7:高演色
- S:プルスイッチ付
- 光源色: D:昼光色(6500K) N:昼白色(5000K) W:白色(4000K) WW:温白色(3500K) L:電球色(3000K) M:色温度可変(5000K～3000K)
- 定格: AHTN:高力率段調光形 AHZ:初期照度補正付連続調光(5～100%) ACTN:固定出力段調光形(電磁波低減用)

納期:○=在庫対応品(配送期間を要します) △=受注生産品(ご注文後約2～6週間を要します) ※納期は目安ですので、都度お問合せください。
※希望小売価格には消費税は含まれておりません。※仕様は予告なしに変更される場合があります。※LED素子にはバラツキがあるため、同一形名の器具において光色、明るさが異なる場合があります。ご了承ください。

01 BASE LIGHT LEDライトユニット形ベースライト

Myシリーズ 高演色ライトユニット(Ra95)

My LEDライトユニット形 ベースライト シリーズ



高演色Ra95で対象物を美しく、
自然な色合いで再現。
空間用途に合わせて選べる4光色※をご用意。

※5,200lm,4,000lmは3光色

■6500K・■5000K：対象物を自然にくっきりと見せます。
□4000K：肌の色を美しく、商品の色を自然に見せます。
□3500K：落ち着いた雰囲気を演出します。

［おすすめ空間］
6500K・5000K：モノトーン系のインテリアなど
4000K：店舗・化粧室など
3500K：ホテル・飲食店など

Myシリーズ 高演色ライトユニット搭載器具(Ra95)

(一例)



直付形 逆富士タイプ 150幅

［共通仕様］
本体　：鋼板 白色仕上(高反射白色塗装)
ライトユニット：LED内蔵・電源ユニット内蔵
質量　：1.3kg(器具本体のみ)
適合部品：**連結金具 REA48** △¥880(税別)→P.8
ガード GAF49 ○¥7,900(税別)→P.8
※器具内送り配線をする場合はエコケーブルソフトタイプ(EM-EEF φ1.6)をご使用ください。

光源寿命 40,000時間(光束維持率85%)　5年保証

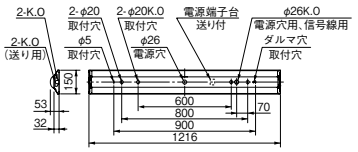

※取付ピッチ600mmの使用可否については組合せ形名の納入仕様書をご確認ください。

器具本体 **EL-LHV41500** Ⓢ○ ¥2,800(税別)

昼白色(5000K) Ra95		FHF32形高出力相当	FHF32形定格出力相当	FLR40形相当
		6,900lm FHF32形×2灯 高出力相当	5,200lm FHF32形×2灯 定格出力相当	4,000lm FLR40形×2灯 相当
高演色タイプ(Ra95)	※1 固定出力	ライトユニット:EL-LU47017N AHTN Ⓢ△ ¥28,000(税別) MY-V470170/N AHTN 組合せ価格Ⓢ△ ¥30,800(税別) (4,900lm・44.7W・109.6lm/W)	ライトユニット:EL-LU45017N AHTN Ⓢ△ ¥24,000(税別) MY-V450170/N AHTN 組合せ価格Ⓢ△ ¥26,800(税別) (3,710lm・33.4W・111.0lm/W)	ライトユニット:EL-LU44017N AHTN Ⓢ△ ¥20,500(税別) MY-V440170/N AHTN 組合せ価格Ⓢ△ ¥23,300(税別) (2,830lm・25.6W・110.5lm/W)

※1:70%段調光切替可能形、デジタルインターフェース搭載電源
※上記以外の組合せについては器具本体の掲載ページをご確認ください。

定格電圧		AC100~242V		
明るさタイプ		6,900lm	5,200lm	4,000lm
定格消費電力	100V	45.7	33.9	26.0
	200V	44.7	33.4	25.6
電流値	100V	0.472	0.354	0.268
	200V	0.225	0.177	0.133



■高演色ライトユニット仕様

［共通仕様］
ライトユニット：LED内蔵・電源ユニット内蔵
カバー　：ポリカーボネート樹脂 乳白色
質量　：1.0kg(ライトユニットのみ)

高演色 Ra95

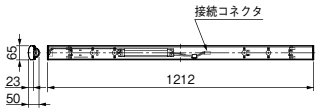

※本ライトユニットは必ず専用器具本体と組合せてご使用ください。
※組合せについては器具本体の掲載ページをご確認ください。

固定出力(AHTN)［70%段調光切替可能形］Di　Ra95

明るさタイプ	機種名	商品区分	納期区分	価格(税別)	ライトユニット光束・定格消費電力・固有エネルギー消費効率
6,900lm	■EL-LU47017D AHTN	Ⓢ	△	¥28,000	4,700lm・44.7W・105.1lm/W
	■EL-LU47017N AHTN	Ⓢ	△	¥28,000	4,900lm・44.7W・109.6lm/W
	□EL-LU47017W AHTN	Ⓢ	△	¥28,000	4,640lm・44.7W・103.8lm/W
	□EL-LU47017WW AHTN	Ⓢ	△	¥28,000	4,480lm・44.7W・100.2lm/W
5,200lm	■EL-LU45017N AHTN	Ⓢ	△	¥24,000	3,710lm・33.4W・111.0lm/W
	□EL-LU45017W AHTN	Ⓢ	△	¥24,000	3,500lm・33.4W・104.7lm/W
	□EL-LU45017WW AHTN	Ⓢ	△	¥24,000	3,390lm・33.4W・101.4lm/W
4,000lm	■EL-LU44017N AHTN	Ⓢ	△	¥20,500	2,830lm・25.6W・110.5lm/W
	□EL-LU44017W AHTN	Ⓢ	△	¥20,500	2,680lm・25.6W・104.6lm/W
	□EL-LU44017WW AHTN	Ⓢ	△	¥20,500	2,600lm・25.6W・101.5lm/W

■:昼白色(5000K)　□:白色(4000K)　□:温白色(3500K)
Di:デジタルインターフェース搭載電源

■適合器具本体

40形 直付形

150幅※1	230幅	トラフタイプ	笠付タイプ	下面開放	人感センサ付	学校用	ウォールウォッシャ	コーナー灯
ブルスイッチ	ブルスイッチ	ブルスイッチ	ブルスイッチ					
P.8・10	P.14・16	P.18・20	P.22・24	P.26	P.204~207	P.212	P.218	P.224

40形 埋込形

100幅	150幅	190幅	220幅	220幅 Cチャンネル回避形	300幅	人感センサ付
	ブルスイッチ	ブルスイッチ	ブルスイッチ		ブルスイッチ	
P.28	P.30・32	P.34・36	P.38・40	P.42	P.44・46	P.208

※1:全長1250リニューアルサイズ含む
※組合せについては器具本体の掲載ページをご確認ください。

A:電圧100~200V共用(100~242V共用)　HTN:高力率段調光形　CTN:固定出力段調光形　HZ:初期照度補正付5~100%連続調光　Ⓢ:LED施設
光源寿命アイコンについて:光束維持率記載なし=70%　記載あり=記載の値

LEDライトユニット形ベースライト

Myシリーズ 色温度可変ライトユニット


イメージ(5000K)


イメージ(4000K)


イメージ(3000K)

1台の器具でシーンに合わせて 明るさ・色温度を自在にコントロール。

午前中は色温度と照度を高め、明るくさわやかな光で活動的な雰囲気をつくります。午後から夕方にかけてはゆっくりと色温度と照度を低くし、暖かみのある落ち着いた光環境を実現。時間、用途に合わせて空間を演出します。

制御機器と組み合せ

色温度可変、調光機能には自動調光システムMILCO.Sの調光コントローラまたは、信号制御調光器との組み合せが必要です。

※自動調光システムMILCO.Sの詳細については P.648をご覧ください。



調光コントローラ　ワイヤレスリモコン

Myシリーズ 色温度可変ライトユニット搭載器具

昼白色(5000K)～電球色(3000K)

(一例)



器具本体 **EL-LHV41500** Ⓢ○ ¥2,800(税別)

昼白色(5000K)～電球色(3000K) Ra85	FHF32形高出力相当 6,900lm FHF32形×2灯 高出力相当	
一般タイプ 色温度可変 NEW	※1 連続調光	ライトユニット:**EL-LU47013M** AHZ Ⓢ△ ¥38,500(税別) **MY-V470130/M** AHZ 組合せ価格Ⓢ△ **¥41,300**(税別) (6,300lm・46.8W・134.6lm/W)

※1:初期照度補正付 連続調光［信号制御:5～100%］、信号線の器具送り配線をする場合は エコケーブル(EM-FCPφ0.9)をご使用ください。
※上記以外の組合せについては器具本体の掲載ページをご確認ください。

直付形 逆富士タイプ 150幅

［共通仕様］
本体　:鋼板 白色仕上(高反射白色塗装)
ライトユニット　:LED内蔵・電源ユニット内蔵
質量　:1.3kg(器具本体のみ)

適合部品　:**連結金具 REA48** △¥880(税別)→P.8
ガード GAF49 ○¥7,900(税別)→P.8

※器具内送り配線をする場合はエコケーブルソフトタイプ (EM-EEF φ1.6)をご使用ください。

光源寿命 40,000時間 (光束維持率85%)　5年保証

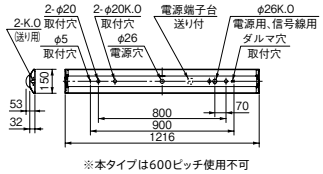

※本タイプは600ピッチ使用不可

定格電圧		AC100～242V
明るさタイプ		6,900lm
定格消費電力	100V	47.9
	200V	46.8
電流値	100V	0.494
	200V	0.244
平均電力	AHZ	42.1

色温度可変			
光色	昼白色相当	白色相当	電球色相当
光束	3,400lm	6,300lm	2,900lm
消費電力	23.4W	46.8W	23.4W

※200V時の値

NEW



■色温度可変ライトユニット仕様

［仕様］
ライトユニット　:LED内蔵・電源ユニット内蔵
カバー　:ポリカーボネート樹脂 乳白色
質量　:1.1kg(ライトユニットのみ)

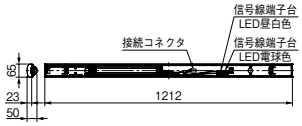

色温度可変

※本ライトユニットは必ず専用器具本体と組合せてご使用ください。
※組合せについては器具本体の掲載ページをご確認ください。

連続調光(AHZ)［初期照度補正付 信号制御:5～100%］ Ra85

明るさタイプ	機種名	商品区分	納期区分	価格(税別)	ライトユニット光束・定格消費電力・固有エネルギー消費効率
6,900lm	□～■ **EL-LU47013M** AHZ	Ⓢ	△	¥38,500	6,300lm・46.8W・134.6lm/W

□～■:昼白色(5000K)～電球色(3000K)

■適合器具本体

40形 直付形							
150幅※1	230幅	トラフタイプ	笠付タイプ	下面開放	学校用	ウォール ウォッシャ	コーナー灯
P.8・10	P.14・16	P.18・20	P.22・24	P.26	P.212	P.218	P.224

40形 埋込形					
100幅	150幅	190幅	220幅	220幅 (チャンネル回避形)	300幅
P.28	P.30・32	P.34・36	P.38・40	P.42	P.44・46

※1:全長1250リニューアルサイズ含む　※組合せについては器具本体の掲載ページをご確認ください。

納期:○=在庫対応品(配送期間を要します) △=受注生産品(ご注文後約2～6週間を要します) ※納期は目安ですので、都度お問合せください。
※希望小売価格には消費税は含まれておりません。※仕様は予告なしに変更される場合があります。※LED素子にはバラツキがあるため、同一形名の器具において光色、明るさが異なる場合があります。ご了承ください。

01 BASE LIGHT LEDライトユニット形ベースライト

Myシリーズ 電磁波低減用ライトユニット

My LEDライトユニット形 ベースライト シリーズ

国際規格「CISPR」に適合した医療施設・半導体工場向けの低ノイズライトユニット。



■国際規格「CISPR」に適合した低ノイズ照明器具

医療施設・半導体工場・通信施設等で使われる精密機械に影響を与える電磁波（ノイズ）を低減した照明器具で、国際規格CISPR15に適合しています。※

※本商品はCISPR規格を満たしていますが、情報技術装置や医療機器への影響を保証するものではありません。

■独自に開発した低ノイズLED電源を搭載

ノイズ低減フィルタを搭載したLED電源により、点灯時にLED照明器具から発せられる電磁波（ノイズ）の低減を実現しました。

■電磁波低減器具の性能値（雑音端子電圧）

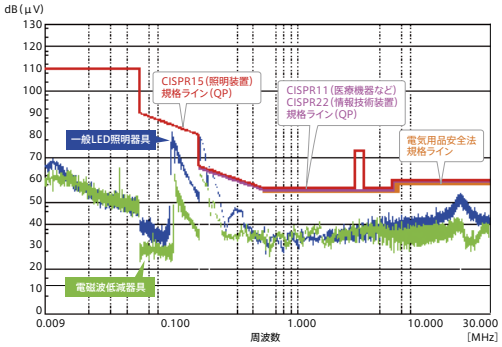

※CISPRとは

「国際無線障害特別委員会」の略称で、無線障害の原因となる各種機器からの不要電波（妨害波）に関し、その許容値と測定法を定める ＩＥＣ（国際電気標準会議）の特別委員会です。照明器具については、CISPR15（照明装置に関する規格）があります。そのほかに、CISPR11（産業、科学、医療機器に関する規格）やCISPR22（情報技術装置に関する規格）などがあります。

■ノイズに関する規格の種類と検証試験項目

	雑音端子電圧	放射磁界強度	放射電界強度	雑音電力
電気用品安全法（照明器具）	適用			適用
CISPR15（照明装置）	適用	適用	適用	
CISPR11（医療機器など）	適用	適用	適用	
CISPR22（情報技術装置）	適用		適用	

※電気用品安全法とCISPR規格では測定方法が異なるため一概に比較はできません。

Myシリーズ 特殊環境用［電磁波低減用］ライトユニット搭載器具

（一例）



直付形 逆富士タイプ 150幅

［共通仕様］
本体　：鋼板 白色仕上（高反射白色塗装）
ライトユニット：LED内蔵・電源ユニット内蔵
質量　：1.3kg（器具本体のみ）
適合部品：**連結金具 REA48** △¥880（税別）→P.8
ガード GAF49 ○¥7,900（税別）→P.8

※器具内送り配線をする場合はエコケーブルソフトタイプ（EM-EEF φ1.6）をご使用ください。

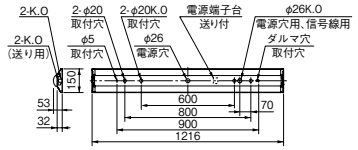

※取付ピッチ600mmの使用可否については組合せ形名の納入仕様書をご確認ください。

光源寿命 40,000時間（光束維持率85%）　5年保証

器具本体 **EL-LHV41500** Ⓢ○ ¥2,800（税別）

昼白色（5000K）Ra85		FHF32形高出力相当		FHF32形定格出力相当
		6,900lm FHF32形×2灯 高出力相当	3,200lm FHF32形×1灯 高出力相当	5,200lm FHF32形×2灯 定格出力相当
電磁波低減用	※1 固定出力	ライトユニット：**EL-LU47013N** ACTN Ⓢ△ ¥36,500（税別） **MY-V470130/N** ACTN 組合せ価格Ⓢ△ **¥39,300**（税別）（6,900lm・50.8W・135.8lm/W Ⓖ）	ライトユニット：**EL-LU43013N** ACTN Ⓢ△ ¥27,200（税別） **MY-V430130/N** ACTN 組合せ価格Ⓢ△ **¥30,000**（税別）（3,200lm・23.7W・135.0lm/W Ⓖ）	ライトユニット：**EL-LU45013N** ACTN Ⓢ△ ¥29,500（税別） **MY-V450130/N** ACTN 組合せ価格Ⓢ△ **¥32,300**（税別）（5,200lm・38.1W・136.4lm/W Ⓖ）

※1：70％段調光切替可能形
※上記以外の組合せについては器具本体の掲載ページをご確認ください。

定格電圧		AC100～242V		
明るさタイプ		6,900lm	5,200lm	3,200lm
定格消費電力	100V	51.9	39.2	24.1
	200V	50.8	38.1	23.7
電流値	100V	0.540	0.400	0.250
	200V	0.270	0.200	0.130



■電磁波低減用ライトユニット仕様

［共通仕様］
ライトユニット：LED内蔵・電源ユニット内蔵
カバー　：ポリカーボネート樹脂 乳白色
質量　：1.0kg（ライトユニットのみ）

※本ライトユニットは、必ず専用器具本体と組合せてご使用ください。
※組合せについては器具本体の掲載ページをご確認ください。

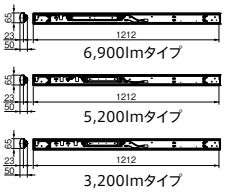

■適合器具本体

固定出力（ACTN）［70％段調光切替可能形］　Ra85

明るさタイプ	機種名	商品区分	納期区分	価格（税別）	ライトユニット光束・定格消費電力・固有エネルギー消費効率
6,900lm	□ **EL-LU47013N** ACTN	Ⓢ	△	¥36,500	6,900lm・50.8W・135.8lm/W
5,200lm	□ **EL-LU45013N** ACTN	Ⓢ	△	¥29,500	5,200lm・38.1W・136.4lm/W
3,200lm	□ **EL-LU43013N** ACTN	Ⓢ	△	¥27,200	3,200lm・23.7W・135.0lm/W

□：昼白色（5000K）

40形 直付形

150幅※1	230幅	トラフタイプ	笠付タイプ	下面開放	人感センサ付	学校用	ウォールウォッシャ	コーナー灯
プルスイッチ	プルスイッチ	プルスイッチ	プルスイッチ					
P.8・10	P.14・16	P.18・20	P.22・24	P.26	P.204～207	P.212	P.218	P.224

40形 埋込形

100幅	150幅	190幅	220幅	220幅 Cチャンネル回避形	300幅	人感センサ付
	プルスイッチ	プルスイッチ	プルスイッチ		プルスイッチ	
P.28	P.30・32	P.34・36	P.38・40	P.42	P.44・46	P.208

※1：全長1250リニューアルサイズ含む　※組合せについては器具本体の掲載ページをご確認ください。

A：電圧100～200V共用（100～242V共用）　HTN：高力率段調光形　CTN：固定出力段調光形　HZ：初期照度補正付5～100％連続調光　Ⓢ：LED施設
光源寿命アイコンについて：光束維持率記載なし＝70％　記載あり＝記載の値

LEDライトユニット形ベースライト

Myシリーズ 40形 ライトユニット一覧

固定出力(AHTN/ACTN)［70%段調光切替可能形］ Ra85※1/95

	明るさタイプ※	形名	商品区分	納期区分	価格(税別)	ライトユニット光束・定格消費電力・固有エネルギー消費効率
一般タイプ Di	6,900lm	EL-LU47013D AHTN	S	△	¥25,000	6,460lm・44.7W・144.5lm/W
		EL-LU47013N AHTN	S	○		6,900lm・44.7W・154.3lm/W
		EL-LU47013W AHTN	S	△		6,010lm・44.7W・134.4lm/W
		EL-LU47013WW AHTN	S	△		5,860lm・44.7W・131.0lm/W
		EL-LU47013L AHTN	S	△		5,700lm・44.7W・127.5lm/W
	5,200lm	EL-LU45013D AHTN	S	△	¥21,000	4,920lm・33.4W・147.3lm/W
		EL-LU45013N AHTN	S	○		5,200lm・33.4W・155.6lm/W
		EL-LU45013W AHTN	S	△		4,550lm・33.4W・136.2lm/W
		EL-LU45013WW AHTN	S	△		4,430lm・33.4W・132.6lm/W
		EL-LU45013L AHTN	S	△		4,310lm・33.4W・129.0lm/W
	4,000lm	EL-LU44013N AHTN	S	△	¥17,500	4,000lm・25.6W・156.2lm/W
		EL-LU44013W AHTN	S	△		3,500lm・25.6W・136.7lm/W
		EL-LU44013WW AHTN	S	△		3,400lm・25.6W・132.8lm/W
		EL-LU44013L AHTN	S	△		3,300lm・25.6W・128.9lm/W
	3,200lm	EL-LU43013N AHTN	S	○	¥15,700	3,200lm・21.4W・149.5lm/W
		EL-LU43013W AHTN	S	△		2,850lm・21.4W・133.1lm/W
		EL-LU43013WW AHTN	S	△		2,780lm・21.4W・129.9lm/W
		EL-LU43013L AHTN	S	△		2,700lm・21.4W・126.1lm/W
	2,500lm	EL-LU42513D AHTN	S	△	¥15,200	2,500lm・17.4W・143.6lm/W
		EL-LU42513N AHTN	S	○		2,500lm・17.4W・143.6lm/W
		EL-LU42513W AHTN	S	△		2,360lm・17.4W・135.6lm/W
		EL-LU42513WW AHTN	S	△		2,300lm・17.4W・132.1lm/W
		EL-LU42513L AHTN	S	△		2,230lm・17.4W・128.1lm/W
	2,000lm	EL-LU42013N AHTN	S	△	¥13,700	2,000lm・13.6W・147.0lm/W
		EL-LU42013W AHTN	S	△		1,840lm・13.6W・135.2lm/W
		EL-LU42013WW AHTN	S	△		1,800lm・13.6W・132.3lm/W
		EL-LU42013L AHTN	S	△		1,740lm・13.6W・127.9lm/W
省電力タイプ Di	6,900lm	EL-LU47010D AHTN	S	△	¥29,000	6,490lm・41.4W・156.7lm/W
		EL-LU47010N AHTN	S	△		6,900lm・41.4W・166.6lm/W
		EL-LU47010W AHTN	S	△		6,080lm・41.4W・146.8lm/W
		EL-LU47010WW AHTN	S	△		5,920lm・41.4W・142.9lm/W
	5,200lm	EL-LU45010D AHTN	S	△	¥25,000	4,790lm・29.4W・162.9lm/W
		EL-LU45010N AHTN	S	△		5,100lm・29.4W・173.4lm/W
		EL-LU45010W AHTN	S	△		4,500lm・29.4W・153.0lm/W
		EL-LU45010WW AHTN	S	△		4,400lm・29.4W・149.6lm/W
		EL-LU45010L AHTN	S	△		4,260lm・29.4W・144.8lm/W
高演色タイプ(Ra95) Di	6,900lm	EL-LU47017D AHTN	S	△	¥28,000	4,700lm・44.7W・105.1lm/W
		EL-LU47017N AHTN	S	△		4,900lm・44.7W・109.6lm/W
		EL-LU47017W AHTN	S	△		4,640lm・44.7W・103.8lm/W
		EL-LU47017WW AHTN	S	△		4,480lm・44.7W・100.2lm/W
	5,200lm	EL-LU45017N AHTN	S	△	¥24,000	3,710lm・33.4W・111.0lm/W
		EL-LU45017W AHTN	S	△		3,500lm・33.4W・104.7lm/W
		EL-LU45017WW AHTN	S	△		3,390lm・33.4W・101.4lm/W
	4,000lm	EL-LU44017N AHTN	S	△	¥20,500	2,830lm・25.6W・110.5lm/W
		EL-LU44017W AHTN	S	△		2,680lm・25.6W・104.6lm/W
		EL-LU44017WW AHTN	S	△		2,600lm・25.6W・101.5lm/W
集光タイプ	6,900lm	EL-LU47014N AHTN	S	△	¥29,000	5,800lm・44.7W・129.7lm/W
	5,200lm	EL-LU45014N AHTN	S	△	¥25,000	4,800lm・35.9W・133.7lm/W
	3,200lm	EL-LU43014N AHTN	S	△	¥19,700	2,630lm・21.4W・122.8lm/W
グレアカットタイプ	6,900lm	EL-LU47015N AHTN	S	△	¥29,000	5,800lm・44.7W・129.7lm/W
	5,200lm	EL-LU45015N AHTN	S	△	¥25,000	4,380lm・33.4W・131.1lm/W
	3,200lm	EL-LU43015N AHTN	S	△	¥19,700	2,630lm・21.4W・122.8lm/W
電磁波低減用	6,900lm	EL-LU47013N ACTN	S	△	¥36,500	6,900lm・50.8W・135.8lm/W
	5,200lm	EL-LU45013N ACTN	S	△	¥29,500	5,200lm・38.1W・136.4lm/W
	3,200lm	EL-LU43013N ACTN	S	△	¥27,200	3,200lm・23.7W・135.0lm/W

連続調光(AHZ)［初期照度補正付 信号制御:5～100%］ Ra85

	明るさタイプ※	形名	商品区分	納期区分	価格(税別)	ライトユニット光束・定格消費電力・固有エネルギー消費効率
一般タイプ	6,900lm	EL-LU47013D AHZ	S	△	¥28,000	6,460lm・44.7W・144.5lm/W
		EL-LU47013N AHZ	S	○		6,900lm・44.7W・154.3lm/W
		EL-LU47013W AHZ	S	△		6,010lm・44.7W・134.4lm/W
		EL-LU47013WW AHZ	S	△		5,860lm・44.7W・131.0lm/W
		EL-LU47013L AHZ	S	△		5,700lm・44.7W・127.5lm/W
	5,200lm	EL-LU45013D AHZ	S	△	¥24,000	4,920lm・33.4W・147.3lm/W
		EL-LU45013N AHZ	S	△		5,200lm・33.4W・155.6lm/W
		EL-LU45013W AHZ	S	△		4,550lm・33.4W・136.2lm/W
		EL-LU45013WW AHZ	S	△		4,430lm・33.4W・132.6lm/W
		EL-LU45013L AHZ	S	△		4,310lm・33.4W・129.0lm/W
	4,000lm	EL-LU44013N AHZ	S	△	¥20,500	4,000lm・25.6W・156.2lm/W
		EL-LU44013W AHZ	S	△		3,500lm・25.6W・136.7lm/W
		EL-LU44013WW AHZ	S	△		3,400lm・25.6W・132.8lm/W
		EL-LU44013L AHZ	S	△		3,300lm・25.6W・128.9lm/W
	3,200lm	EL-LU43013D AHZ	S	△	¥18,700	3,050lm・21.4W・142.5lm/W
		EL-LU43013N AHZ	S	○		3,200lm・21.4W・149.5lm/W
		EL-LU43013W AHZ	S	△		2,850lm・21.4W・133.1lm/W
		EL-LU43013WW AHZ	S	△		2,780lm・21.4W・129.9lm/W
		EL-LU43013L AHZ	S	△		2,700lm・21.4W・126.1lm/W
色温度可変 NEW	6,900lm	□～■ EL-LU47013M AHZ	S	△	¥38,500	6,300lm・51.0W・123.5lm/W
省電力タイプ	6,900lm	EL-LU47010D AHZ	S	△	¥32,000	6,490lm・41.4W・156.7lm/W
		EL-LU47010N AHZ	S	△		6,900lm・41.4W・166.6lm/W
		EL-LU47010W AHZ	S	△		6,080lm・41.4W・146.8lm/W
		EL-LU47010WW AHZ	S	△		5,920lm・41.4W・142.9lm/W
	5,200lm	EL-LU45010D AHZ	S	△	¥28,000	4,790lm・29.4W・162.9lm/W
		EL-LU45010N AHZ	S	△		5,100lm・29.4W・173.4lm/W
		EL-LU45010W AHZ	S	△		4,500lm・29.4W・153.0lm/W
		EL-LU45010WW AHZ	S	△		4,400lm・29.4W・149.6lm/W

■:昼光色(6500K) □:昼白色(5000K) □:白色(4000K) □:温白色(3500K) ■:電球色(3000K)
□～■:色温度可変(5000K～3000K)

※1:高演色タイプ以外
※本ライトユニットは、必ず専用器具本体と組合せてご使用ください。
※組合せについては器具本体の掲載ページをご確認ください。
※タイプの分類は5000K(昼白色)を基準にしております。色温度(光色)の違いで光束値が異なりますのでご注意ください。
※仕様、ご注意に関する詳細は、「納入仕様書」「取扱説明書」をご確認ください。

NEW:2015年12月発売

固定出力(AHTN/ACTN)

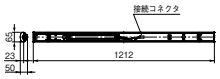

6,900lmタイプ

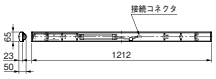

5,200～2,000lmタイプ

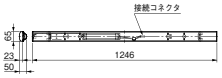

全長1250本体用 長尺ライトユニット
5,200～2,000lmタイプ

連続調光(AHZ)

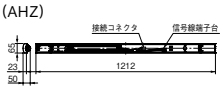

※色温度可変ライトユニットは信号線端子台2カ所になります。
6,900lmタイプ



5,200～2,000lmタイプ

定格電圧		AC100～242V								
明るさタイプ		6,900lm			5,200lm		4,000lm	3,200lm	2,500lm	2,000lm
		一般	一般(色温度可変)	省電力	一般	省電力				
定格消費電力	100V	45.7	51.6	42.1	33.9	29.9	26.0	21.7	17.6	13.7
	200V	44.7	51.0	41.4	33.4	29.4	25.6	21.4	17.4	13.6
電流値	100V	0.472	0.540	0.433	0.354	0.312	0.268	0.227	0.183	0.143
	200V	0.225	0.280	0.208	0.177	0.155	0.133	0.113	0.092	0.073
平均電力	AHZ	40.2	45.9	37.3	30.1	26.5	23.0	19.3	—	—

40形 全長1250本体用 長尺ライトユニット

固定出力(AHTN)［70%段調光切替可能形］ Ra85

	明るさタイプ※	形名	商品区分	納期区分	価格(税別)	ライトユニット光束・定格消費電力・固有エネルギー消費効率
一般タイプ Di NEW	5,200lm	EL-LU55013N AHTN	S	△	¥21,000	5,200lm・33.4W・155.6lm/W
	4,000lm	EL-LU54013N AHTN	S	△	¥17,500	4,000lm・25.6W・156.2lm/W
	2,500lm	EL-LU52513N AHTN	S	△	¥15,200	2,500lm・17.4W・143.6lm/W
	2,000lm	EL-LU52013N AHTN	S	△	¥13,700	2,000lm・13.6W・147.0lm/W

Di:デジタルインターフェース搭載電源(後付オプション取付時:消費電力0.3Wアップ)

ライトユニット形名の見方(40形)

EL-LU 4 50 1 3 N AHTN

- 大きさの区分: 4:40形 5:40形 全長1250
- 明るさタイプ: 70:6,900lm 50:5,200lm 40:4,000lm 30:3,200lm 25:2,500lm 20:2,000lm
- バージョン: 0:14年モデル 1:15年モデル
- ライトユニットタイプ: 0:省電力 3:一般 4:集光 5:グレアカット 7:高演色
- 光源色: D:昼光色(6500K) N:昼白色(5000K) W:白色(4000K) WW:温白色(3500K) L:電球色(3000K) M:色温度可変(5000K～3000K)
- 定格: AHTN:高力率段調光形 AHZ:初期照度補正付連続調光形(5～100%) ACTN:固定出力段調光形(電磁波低減用)

納期:○=在庫対応品(配送期間を要します) △=受注生産品(ご注文後約2～6週間を要します) ※納期は目安ですので、都度お問合せください。
※希望小売価格には消費税は含まれておりません。※仕様は予告なしに変更される場合があります。※LED素子にはバラツキがあるため、同一形名の器具において光色、明るさが異なる場合があります。ご了承ください。

01 BASE LIGHT LEDライトユニット形ベースライト

Myシリーズ 110形 直付形［一本化ライトユニット専用］

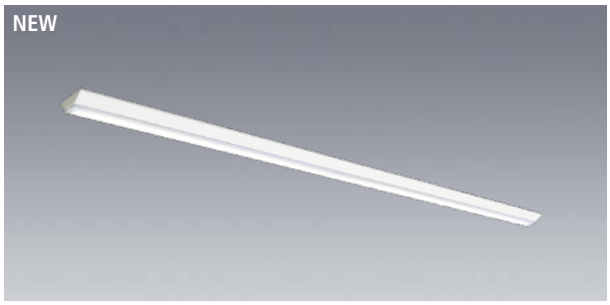

直付形 逆富士タイプ 150幅［一本化ライトユニット専用］

［共通仕様］
本体　：鋼板 白色仕上(高反射白色塗装)
ライトユニット：LED内蔵・電源ユニット内蔵
質量　：2.7kg(器具本体のみ)

適合部品　：**連結金具 REA48**　△¥880(税別)
　　：**ガード GAF50**　△¥15,000(税別)

※器具内送り配線をする場合はエコケーブルソフトタイプ(EM-EEF φ1.6)をご使用ください。

初期照度補正タイプ(AHZ)　光源寿命40,000時間(光束維持率85%)　5年保証

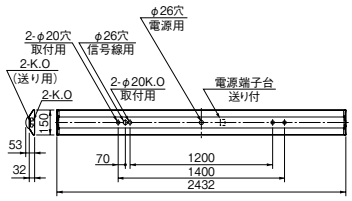

器具本体 **EL-LH-V91500**　Ⓢ△¥7,000(税別)　※110形一本化ライトユニット専用器具

昼白色(5000K) Ra85		FHF86形定格出力相当		FLR110形相当	
		13,800lm FHF86形×2灯 定格出力相当	6,400lm FHF86形×1灯 定格出力相当	10,400lm FLR110形×2灯 相当	5,000lm FLR110形×1灯 相当
一般タイプ 一本化ライトユニット	※1 固定出力	ライトユニット:**EL-LU91413N** AHTN Ⓢ△¥48,000(税別) **MY-V914130/N** AHTN 組合せ価格Ⓢ△**¥55,000**(税別) (13,800lm·89.4W·154.3lm/W Ⓖ)	ライトユニット:**EL-LU96513N** AHTN Ⓢ△¥29,500(税別) **MY-V965130/N** AHTN 組合せ価格Ⓢ△**¥36,500**(税別) (6,400lm·42.8W·149.5lm/W Ⓖ)	ライトユニット:**EL-LU91013N** AHTN Ⓢ△¥40,500(税別) **MY-V910130/N** AHTN 組合せ価格Ⓢ△**¥47,500**(税別) (10,400lm·66.8W·155.6lm/W Ⓖ)	ライトユニット:**EL-LU95013N** AHTN Ⓢ△¥25,500(税別) **MY-V950130/N** AHTN 組合せ価格Ⓢ△**¥32,500**(税別) (5,000lm·34.8W·143.6lm/W Ⓖ)
	※2 連続調光	ライトユニット:**EL-LU91413N** AHZ Ⓢ△¥51,000(税別) **MY-V914130/N** AHZ 組合せ価格Ⓢ△**¥58,000**(税別) (13,800lm·89.4W·154.3lm/W Ⓖ)	ライトユニット:**EL-LU96513N** AHZ Ⓢ△¥32,500(税別) **MY-V965130/N** AHZ 組合せ価格Ⓢ△**¥39,500**(税別) (6,400lm·42.8W·149.5lm/W Ⓖ)		
省電力タイプ 一本化ライトユニット	※1 固定出力	ライトユニット:**EL-LU91410N** AHTN Ⓢ△¥56,000(税別) **MY-V914100/N** AHTN 2016年1月発売予定 組合せ価格Ⓢ△**¥63,000**(税別) (13,400lm·77.4W·173.1lm/W Ⓖ)		ライトユニット:**EL-LU91010N** AHTN Ⓢ△¥48,500(税別) **MY-V910100/N** AHTN 2016年1月発売予定 組合せ価格Ⓢ△**¥55,500**(税別) (10,000lm·56.4W·177.3lm/W Ⓖ)	
	※2 連続調光	ライトユニット:**EL-LU91410N** AHZ Ⓢ△¥59,000(税別) **MY-V914100/N** AHZ 2016年1月発売予定 組合せ価格Ⓢ△**¥66,000**(税別) (13,400lm·77.4W·173.1lm/W Ⓖ)			

※1：70％段調光切替可能形、デジタルインターフェース搭載電源
※2：初期照度補正付 連続調光［信号制御：5～100％］、信号線の器具内送り配線をする場合はエコケーブル(EM-FCPEE φ0.9)をご使用ください。

屋内用 適合部品［110形］

連結金具

REA48
△¥880(税別)
取付金具：鋼板 亜鉛メッキ仕上
質量　：0.1kg

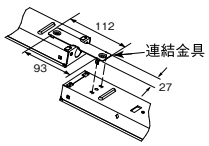

ガード

GAF50
△¥15,000(税別)
ガード　：鋼棒 白色仕上
取付金具：鋼板 亜鉛メッキ仕上
質量　：2.8kg
●ガード線径 φ3、φ4

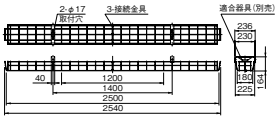

※ガードを取付けた場合、天井面と器具の間にすき間があきますのでご了承ください。

Di 後付オプション

無線調光ユニット

SC0510 ×2　¥3,000(税別)×2　制御 △¥6,000(税別)
消費電力：0.3W×2＝0.6W

※110形ライトユニットは電源を2台使用しているため無線調光ユニットは2個必要となります。

※信号調光ユニットは110形ではご使用できません。

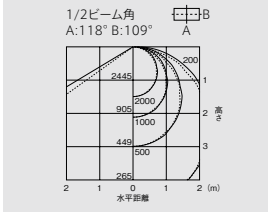

保守率＝1　単位：lx

13,800lm 一般／省電力タイプ

A：電圧100～200V共用(100～242V共用)　HTN：高力率段調光形　HZ：初期照度補正付5～100％連続調光　Ⓢ：LED施設
光源寿命アイコンについて：光束維持率記載なし＝70％　記載あり＝記載の値

組合せ形名一覧(110形 直付形 逆富士タイプ 150幅 [一本化ライトユニット専用])

固定出力(AHTN) [70%段調光切替可能形] Ra85

	明るさタイプ※	ライトユニット 形名	商品区分	納期区分	価格(税別)	ライトユニット光束・定格消費電力・固有エネルギー消費効率	組合せ形名	商品区分	納期区分	組合せ価格(税別)	器具光束・定格消費電力・固有エネルギー消費効率
一般タイプ 一本化 ライトユニット Di×2 NEW	13,800lm	EL-LU91413N AHTN	S	△	¥48,000	13,800lm・89.4W・154.3lm/W	MY-V914130/N AHTN	S	△	¥55,000	13,800lm・89.4W・154.3lm/W
	10,400lm	EL-LU91013D AHTN	S	△	¥40,500	9,840lm・66.8W・147.3lm/W	MY-V910130/D AHTN	S	△	¥47,500	9,840lm・66.8W・147.3lm/W
		EL-LU91013N AHTN	S	△		10,400lm・66.8W・155.6lm/W	MY-V910130/N AHTN	S	△		10,400lm・66.8W・155.6lm/W
		EL-LU91013W AHTN	S	△		9,100lm・66.8W・136.2lm/W	MY-V910130/W AHTN	S	△		9,100lm・66.8W・136.2lm/W
		EL-LU91013WW AHTN	S	△		8,860lm・66.8W・132.6lm/W	MY-V910130/WW AHTN	S	△		8,860lm・66.8W・132.6lm/W
	6,400lm	EL-LU96513N AHTN	S	△	¥29,500	6,400lm・42.8W・149.5lm/W	MY-V965130/N AHTN	S	△	¥36,500	6,400lm・42.8W・149.5lm/W
	5,000lm	EL-LU95013N AHTN	S	△	¥25,500	5,000lm・34.8W・143.6lm/W	MY-V950130/N AHTN	S	△	¥32,500	5,000lm・34.8W・143.6lm/W
		EL-LU95013W AHTN	S	△		4,720lm・34.8W・135.6lm/W	MY-V950130/W AHTN	S	△		4,720lm・34.8W・135.6lm/W
		EL-LU95013WW AHTN	S	△		4,600lm・34.8W・132.1lm/W	MY-V950130/WW AHTN	S	△		4,600lm・34.8W・132.1lm/W
省電力タイプ 一本化 ライトユニット Di×2 2016年1月発売予定	13,400lm	EL-LU91410D AHTN	S	△	¥56,000	12,980lm・82.8W・156.7lm/W	MY-V914100/D AHTN	S	△	¥63,000	12,980lm・82.8W・156.7lm/W
		EL-LU91410N AHTN	S	△		13,400lm・77.4W・173.1lm/W	MY-V914100/N AHTN	S	△		13,400lm・77.4W・173.1lm/W
		EL-LU91410W AHTN	S	△		12,160lm・82.8W・146.8lm/W	MY-V914100/W AHTN	S	△		12,160lm・82.8W・146.8lm/W
		EL-LU91410WW AHTN	S	△		11,840lm・82.8W・142.9lm/W	MY-V914100/WW AHTN	S	△		11,840lm・82.8W・142.9lm/W
	10,000lm	EL-LU91010N AHTN	S	△	¥48,500	10,000lm・56.4W・177.3lm/W	MY-V910100/N AHTN	S	△	¥55,500	10,000lm・56.4W・177.3lm/W
		EL-LU91010W AHTN	S	△		9,000lm・58.8W・153.0lm/W	MY-V910100/W AHTN	S	△		9,000lm・58.8W・153.0lm/W
		EL-LU91010WW AHTN	S	△		8,800lm・58.8W・149.6lm/W	MY-V910100/WW AHTN	S	△		8,800lm・58.8W・149.6lm/W

Di:デジタルインターフェース搭載電源(後付オプション取付時:消費電力0.6Wアップ)

連続調光(AHZ) [初期照度補正付 信号制御:5~100%] Ra85

	明るさタイプ※	ライトユニット 形名	商品区分	納期区分	価格(税別)	ライトユニット光束・定格消費電力・固有エネルギー消費効率	組合せ形名	商品区分	納期区分	組合せ価格(税別)	器具光束・定格消費電力・固有エネルギー消費効率
一般タイプ 一本化 ライトユニット NEW	13,800lm	EL-LU91413N AHZ	S	△	¥51,000	13,800lm・89.4W・154.3lm/W	MY-V914130/N AHZ	S	△	¥58,000	13,800lm・89.4W・154.3lm/W
		EL-LU91413W AHZ	S	△		12,020lm・89.4W・134.4lm/W	MY-V914130/W AHZ	S	△		12,020lm・89.4W・134.4lm/W
		EL-LU91413WW AHZ	S	△		11,720lm・89.4W・131.0lm/W	MY-V914130/WW AHZ	S	△		11,720lm・89.4W・131.0lm/W
	6,400lm	EL-LU96513N AHZ	S	△	¥32,500	6,400lm・42.8W・149.5lm/W	MY-V965130/N AHZ	S	△	¥39,500	6,400lm・42.8W・149.5lm/W
		EL-LU96513W AHZ	S	△		5,700lm・42.8W・133.1lm/W	MY-V965130/W AHZ	S	△		5,700lm・42.8W・133.1lm/W
		EL-LU96513WW AHZ	S	△		5,560lm・42.8W・129.9lm/W	MY-V965130/WW AHZ	S	△		5,560lm・42.8W・129.9lm/W
省電力タイプ 一本化 ライトユニット 2016年1月発売予定	13,400lm	EL-LU91410N AHZ	S	△	¥59,000	13,400lm・77.4W・173.1lm/W	MY-V914100/N AHZ	S	△	¥66,000	13,400lm・77.4W・173.1lm/W
		EL-LU91410W AHZ	S	△		12,160lm・82.8W・146.8lm/W	MY-V914100/W AHZ	S	△		12,160lm・82.8W・146.8lm/W
		EL-LU91410WW AHZ	S	△		11,840lm・82.8W・142.9lm/W	MY-V914100/WW AHZ	S	△		11,840lm・82.8W・142.9lm/W

※タイプの分類は5000K(昼白色)を基準にしております。色温度(光色)の違いで光束値が異なりますのでご注意ください。
※仕様、ご注意に関する詳細は、「納入仕様書」「取扱説明書」をご確認ください。
NEW:2015年11月発売

■:昼光色(6500K) ■:昼白色(5000K) □:白色(4000K) □:温白色(3500K)

定格電圧		AC100~242V					
明るさタイプ		13,800lm		10,400lm		6,400lm	5,000lm
		一般	省電力	一般	省電力		
定格消費電力	100V	91.4	84.2	67.8	59.8	43.4	35.2
	200V	89.4	82.8	66.8	58.8	42.8	34.8
電流値	100V	0.944	0.866	0.708	0.624	0.454	0.366
	200V	0.450	0.416	0.354	0.310	0.226	0.184
平均電力	AHZ	80.5	74.5	—	—	38.5	—

組合せ形名の見方(110形)

MY- V 9 10 1 30 / N AHTN

- 器具本体の形状: V:直付形逆富士 / L:直付形トラフ / H:直付形笠付 / X:直付形下面開放 / B:埋込形
- 大きさの区分: 9:110形 一本化 / 8:110形
- 明るさタイプ: 14:13,800lm / 10:10,400lm / 65:6,400lm / 50:5,000lm
- バージョン: 1:15年モデル
- ライトユニットタイプ: 0:省電力 / 3:一般
- S:プルスイッチ付
- 光源色: D:昼光色(6500K) / N:昼白色(5000K) / W:白色(4000K) / WW:温白色(3500K)
- 定格: AHTN:高力率段調光形 / AHZ:初期照度補正付連続調光(5~100%)

納期:○=在庫対応品(配送期間を要します) △=受注生産品(ご注文後約2~6週間を要します) ※納期は目安ですので、都度お問合せください。
※希望小売価格には消費税は含まれておりません。※仕様は予告なしに変更される場合があります。※LED素子にはバラツキがあるため、同一形名の器具において光色、明るさが異なる場合があります。ご了承ください。

01 BASE LIGHT LEDライトユニット形ベースライト

Myシリーズ 110形 直付形［一本化ライトユニット専用］

発売予定
2016年2月

※外観・仕様は予告なく変更することがありますのでご了承ください。
※開発中のため最終的な数値は納入仕様書をご確認ください。

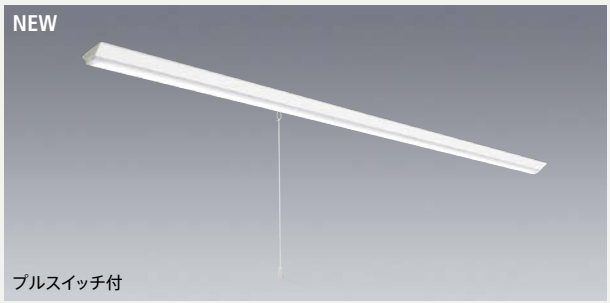

直付形 逆富士タイプ 150幅 プルスイッチ付［一本化ライトユニット専用］

［共通仕様］
本体　：鋼板 白色仕上(高反射白色塗装)
ライトユニット：LED内蔵・電源ユニット内蔵
質量　：2.7kg(器具本体のみ)
適合部品　：連結金具 REA48　△¥880(税別)
　：ガード GAF50　△¥15,000(税別)
※器具内送り配線をする場合はエコケーブルソフトタイプ(EM-EEF φ1.6)をご使用ください。

2016年2月発売予定

初期照度補正タイプ　光源寿命40,000時間(光束維持率85%)　5年保証
(AHZ)

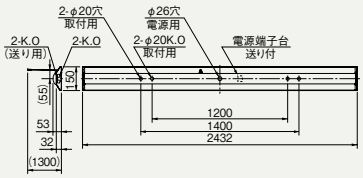

器具本体 **EL-LH-V91501**　Ⓢ△¥11,000(税別)　※110形一本化ライトユニット専用器具

昼白色(5000K) Ra85		FHF86形定格出力相当 13,800lm FHF86形×2灯 定格出力相当	FHF86形定格出力相当 6,400lm FHF86形×1灯 定格出力相当	FLR110形相当 10,400lm FLR110形×2灯 相当	FLR110形相当 5,000lm FLR110形×1灯 相当
一般タイプ 一本化ライトユニット	※1 固定出力	ライトユニット:**EL-LU91413N** AHTN Ⓢ△¥48,000(税別) **MY-V914130S/N** AHTN 組合せ価格Ⓢ△**¥59,000**(税別) (13,800lm·89.4W·154.3lm/W)	ライトユニット:**EL-LU96513N** AHTN Ⓢ△¥29,500(税別) **MY-V965130S/N** AHTN 組合せ価格Ⓢ△**¥40,500**(税別) (6,400lm·42.8W·149.5lm/W)	ライトユニット:**EL-LU91013N** AHTN Ⓢ△¥40,500(税別) **MY-V910130S/N** AHTN 組合せ価格Ⓢ△**¥51,500**(税別) (10,400lm·66.8W·155.6lm/W)	ライトユニット:**EL-LU95013N** AHTN Ⓢ△¥25,500(税別) **MY-V950130S/N** AHTN 組合せ価格Ⓢ△**¥36,500**(税別) (5,000lm·34.8W·143.6lm/W)
	※2 連続調光	ライトユニット:**EL-LU91413N** AHZ Ⓢ△¥51,000(税別) **MY-V914130S/N** AHZ 組合せ価格Ⓢ△**¥62,000**(税別) (13,800lm·89.4W·154.3lm/W)	ライトユニット:**EL-LU96513N** AHZ Ⓢ△¥32,500(税別) **MY-V965130S/N** AHZ 組合せ価格Ⓢ△**¥43,500**(税別) (6,400lm·42.8W·149.5lm/W)		
省電力タイプ 一本化ライトユニット	※1 固定出力	ライトユニット:**EL-LU91410N** AHTN Ⓢ△¥56,000(税別) **MY-V914100S/N** AHTN 組合せ価格Ⓢ△**¥67,000**(税別) (13,400lm·77.4W·173.1lm/W)		ライトユニット:**EL-LU91010N** AHTN Ⓢ△¥48,500(税別) **MY-V910100S/N** AHTN 組合せ価格Ⓢ△**¥59,500**(税別) (10,000lm·56.4W·177.3lm/W)	
	※2 連続調光	ライトユニット:**EL-LU91410N** AHZ Ⓢ△¥59,000(税別) **MY-V914100S/N** AHZ 組合せ価格Ⓢ△**¥70,000**(税別) (13,400lm·77.4W·173.1lm/W)			

※1:70%段調光切替可能形、デジタルインターフェース搭載電源
※2:初期照度補正付 連続調光［信号制御:5～100%］、信号線の器具内送り配線をする場合はエコケーブル(EM-FCPEE φ0.9)をご使用ください。

屋内用 適合部品［110形］

連結金具

REA48
△¥880(税別)
取付金具：鋼板 亜鉛メッキ仕上
質量　：0.1kg

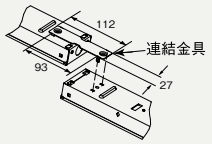

ガード

GAF50
△¥15,000(税別)
ガード　：鋼棒 白色仕上
取付金具：鋼板 亜鉛メッキ仕上
質量　：2.8kg
●ガード線径 φ3、φ4

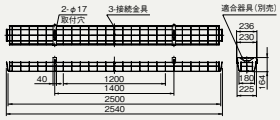

※ガードを取付けた場合、天井面と器具の間にすき間があきますのでご了承ください。

Di 後付オプション

無線調光ユニット

SC0510 ×2　¥3,000(税別)×2　制御 △¥6,000(税別)
消費電力：0.3W×2=0.6W
※110形ライトユニットは電源を2台使用しているため無線調光ユニットは2個必要となります。
※信号調光ユニットは110形ではご使用できません。

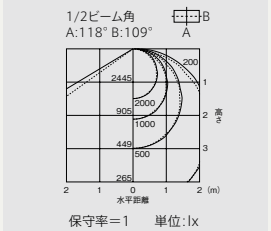

13,800lm 一般／省電力タイプ

A:電圧100～200V共用(100～242V共用)　HTN:高力率段調光形　HZ:初期照度補正付5～100%連続調光　Ⓢ:LED施設
光源寿命アイコンについて:光束維持率記載なし=70%　記載あり=記載の値

組合せ形名一覧(110形 直付形 逆富士タイプ 150幅 プルスイッチ付 [一本化ライトユニット専用])

固定出力(AHTN) [70%段調光切替可能形] Ra85

	明るさタイプ※	ライトユニット 形名	商品区分	納期区分	価格(税別)	ライトユニット光束・定格消費電力・固有エネルギー消費効率	組合せ形名	商品区分	納期区分	組合せ価格(税別)	器具光束・定格消費電力・固有エネルギー消費効率
一般タイプ 一本化 ライトユニット Di×2 NEW	13,800lm	EL-LU91413N AHTN	S	△	¥48,000	13,800lm・89.4W・154.3lm/W	MY-V914130S/N AHTN	S	△	¥59,000	13,800lm・89.4W・154.3lm/W
	10,400lm	EL-LU91013D AHTN	S	△	¥40,500	9,840lm・66.8W・147.3lm/W	MY-V910130S/D AHTN	S	△	¥51,500	9,840lm・66.8W・147.3lm/W
		EL-LU91013N AHTN	S	△		10,400lm・66.8W・155.6lm/W	MY-V910130S/N AHTN	S	△		10,400lm・66.8W・155.6lm/W
		EL-LU91013W AHTN	S	△		9,100lm・66.8W・136.2lm/W	MY-V910130S/W AHTN	S	△		9,100lm・66.8W・136.2lm/W
		EL-LU91013WW AHTN	S	△		8,860lm・66.8W・132.6lm/W	MY-V910130S/WW AHTN	S	△		8,860lm・66.8W・132.6lm/W
	6,400lm	EL-LU96513N AHTN	S	△	¥29,500	6,400lm・42.8W・149.5lm/W	MY-V965130S/N AHTN	S	△	¥40,500	6,400lm・42.8W・149.5lm/W
	5,000lm	EL-LU95013N AHTN	S	△	¥25,500	5,000lm・34.8W・143.6lm/W	MY-V950130S/N AHTN	S	△	¥36,500	5,000lm・34.8W・143.6lm/W
		EL-LU95013W AHTN	S	△		4,720lm・34.8W・135.6lm/W	MY-V950130S/W AHTN	S	△		4,720lm・34.8W・135.6lm/W
		EL-LU95013WW AHTN	S	△		4,600lm・34.8W・132.1lm/W	MY-V950130S/WW AHTN	S	△		4,600lm・34.8W・132.1lm/W
省電力タイプ 一本化 ライトユニット Di×2 2016年1月発売予定	13,400lm	EL-LU91410D AHTN	S	△	¥56,000	12,980lm・82.8W・156.7lm/W	MY-V914100S/D AHTN	S	△	¥67,000	12,980lm・82.8W・156.7lm/W
		EL-LU91410N AHTN	S	△		13,400lm・77.4W・173.1lm/W	MY-V914100S/N AHTN	S	△		13,400lm・77.4W・173.1lm/W
		EL-LU91410W AHTN	S	△		12,160lm・82.8W・146.8lm/W	MY-V914100S/W AHTN	S	△		12,160lm・82.8W・146.8lm/W
		EL-LU91410WW AHTN	S	△		11,840lm・82.8W・142.9lm/W	MY-V914100S/WW AHTN	S	△		11,840lm・82.8W・142.9lm/W
	10,000lm	EL-LU91010N AHTN	S	△	¥48,500	10,000lm・56.4W・177.3lm/W	MY-V910100S/N AHTN	S	△	¥59,500	10,000lm・56.4W・177.3lm/W
		EL-LU91010W AHTN	S	△		9,000lm・58.8W・153.0lm/W	MY-V910100S/W AHTN	S	△		9,000lm・58.8W・153.0lm/W
		EL-LU91010WW AHTN	S	△		8,800lm・58.8W・149.6lm/W	MY-V910100S/WW AHTN	S	△		8,800lm・58.8W・149.6lm/W

Di:デジタルインターフェース搭載電源(後付オプション取付時:消費電力0.6Wアップ)

連続調光(AHZ) [初期照度補正付 信号制御:5~100%] Ra85

	明るさタイプ※	ライトユニット 形名	商品区分	納期区分	価格(税別)	ライトユニット光束・定格消費電力・固有エネルギー消費効率	組合せ形名	商品区分	納期区分	組合せ価格(税別)	器具光束・定格消費電力・固有エネルギー消費効率
一般タイプ 一本化 ライトユニット NEW	13,800lm	EL-LU91413N AHZ	S	△	¥51,000	13,800lm・89.4W・154.3lm/W	MY-V914130S/N AHZ	S	△	¥62,000	13,800lm・89.4W・154.3lm/W
		EL-LU91413W AHZ	S	△		12,020lm・89.4W・134.4lm/W	MY-V914130S/W AHZ	S	△		12,020lm・89.4W・134.4lm/W
		EL-LU91413WW AHZ	S	△		11,720lm・89.4W・131.0lm/W	MY-V914130S/WW AHZ	S	△		11,720lm・89.4W・131.0lm/W
	6,400lm	EL-LU96513N AHZ	S	△	¥32,500	6,400lm・42.8W・149.5lm/W	MY-V965130S/N AHZ	S	△	¥43,500	6,400lm・42.8W・149.5lm/W
		EL-LU96513W AHZ	S	△		5,700lm・42.8W・133.1lm/W	MY-V965130S/W AHZ	S	△		5,700lm・42.8W・133.1lm/W
		EL-LU96513WW AHZ	S	△		5,560lm・42.8W・129.9lm/W	MY-V965130S/WW AHZ	S	△		5,560lm・42.8W・129.9lm/W
省電力タイプ 一本化 ライトユニット 2016年1月発売予定	13,400lm	EL-LU91410N AHZ	S	△	¥59,000	13,400lm・77.4W・173.1lm/W	MY-V914100S/N AHZ	S	△	¥70,000	13,400lm・77.4W・173.1lm/W
		EL-LU91410W AHZ	S	△		12,160lm・82.8W・146.8lm/W	MY-V914100S/W AHZ	S	△		12,160lm・82.8W・146.8lm/W
		EL-LU91410WW AHZ	S	△		11,840lm・82.8W・142.9lm/W	MY-V914100S/WW AHZ	S	△		11,840lm・82.8W・142.9lm/W

※タイプの分類は5000K(昼白色)を基準にしております。色温度(光色)の違いで光束値が異なりますのでご注意ください。
※仕様、ご注意に関する詳細は、「納入仕様書」「取扱説明書」をご確認ください。
NEW:2015年11月発売

■:昼光色(6500K) ■:昼白色(5000K) □:白色(4000K) □:温白色(3500K)

定格電圧		AC100~242V					
明るさタイプ		13,800lm		10,400lm		6,400lm	5,000lm
		一般	省電力	一般	省電力		
定格消費電力	100V	91.4	84.2	67.8	59.8	43.4	35.2
	200V	89.4	82.8	66.8	58.8	42.8	34.8
電流値	100V	0.944	0.866	0.708	0.624	0.454	0.366
	200V	0.450	0.416	0.354	0.310	0.226	0.184
平均電力	AHZ	80.5	74.5	—	—	38.5	—

組合せ形名の見方(110形)

MY- V 9 10 1 30 / N AHTN

- 器具本体の形状 V:直付形逆富士 L:直付形トラフ H:直付形笠付 X:直付形下面開放 B:埋込形
- 大きさの区分 9:110形 一本化 8:110形
- 明るさタイプ 14:13,800lm 10:10,400lm 65:6,400lm 50:5,000lm
- バージョン 1:15年モデル
- ライトユニットタイプ 0:省電力 3:一般
- S:プルスイッチ付
- 光源色 D:昼光色(6500K) N:昼白色(5000K) W:白色(4000K) WW:温白色(3500K)
- 定格 AHTN:高力率段調光形 AHZ:初期照度補正付連続調光(5~100%)

納期:○=在庫対応品(配送期間を要します) △=受注生産品(ご注文後約2~6週間を要します) ※納期は目安ですので、都度お問合せください。
※希望小売価格には消費税は含まれておりません。※仕様は予告なしに変更される場合があります。※LED素子にはバラツキがあるため、同一形名の器具において光色、明るさが異なる場合があります。ご了承ください。

01 BASE LIGHT LEDライトユニット形ベースライト

Myシリーズ 110形 直付形［一本化ライトユニット専用］



直付形 逆富士タイプ 230幅［一本化ライトユニット専用］

［共通仕様］
本体　：鋼板 白色仕上(高反射白色塗装)
ライトユニット：LED内蔵・電源ユニット内蔵
質量　：3.5kg(器具本体のみ)
適合部品　：**連結金具 REA48**　△¥880(税別)
　：**ガード GAF53**　△¥16,600(税別)
※器具内送り配線をする場合はエコケーブルソフトタイプ(EM-EEF φ1.6)をご使用ください。

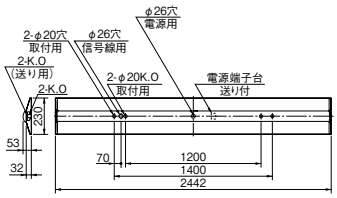

初期照度補正タイプ (AHZ)　光源寿命 40,000時間 (光束維持率85%)　5年保証

器具本体 **EL-LH-V92300**　Ⓢ△¥7,400(税別)　※110形一本化ライトユニット専用器具

昼白色 (5000K) Ra85		FHF86形定格出力相当 13,800lm FHF86形×2灯 定格出力相当	FHF86形定格出力相当 6,400lm FHF86形×1灯 定格出力相当	FLR110形相当 10,400lm FLR110形×2灯 相当	FLR110形相当 5,000lm FLR110形×1灯 相当
一般タイプ	※1 固定出力	ライトユニット:**EL-LU91413N** AHTN Ⓢ△¥48,000(税別) **MY-V914131/N** AHTN 組合せ価格Ⓢ△**¥55,400**(税別) (13,800lm·89.4W·154.3lm/W Ⓖ)	ライトユニット:**EL-LU96513N** AHTN Ⓢ△¥29,500(税別) **MY-V965131/N** AHTN 組合せ価格Ⓢ△**¥36,900**(税別) (6,400lm·42.8W·149.5lm/W Ⓖ)	ライトユニット:**EL-LU91013N** AHTN Ⓢ△¥40,500(税別) **MY-V910131/N** AHTN 組合せ価格Ⓢ△**¥47,900**(税別) (10,400lm·66.8W·155.6lm/W Ⓖ)	ライトユニット:**EL-LU95013N** AHTN Ⓢ△¥25,500(税別) **MY-V950131/N** AHTN 組合せ価格Ⓢ△**¥32,900**(税別) (5,000lm·34.8W·143.6lm/W Ⓖ)
	※2 連続調光	ライトユニット:**EL-LU91413N** AHZ Ⓢ△¥51,000(税別) **MY-V914131/N** AHZ 組合せ価格Ⓢ△**¥58,400**(税別) (13,800lm·89.4W·154.3lm/W Ⓖ)	ライトユニット:**EL-LU96513N** AHZ Ⓢ△¥32,500(税別) **MY-V965131/N** AHZ 組合せ価格Ⓢ△**¥39,900**(税別) (6,400lm·42.8W·149.5lm/W Ⓖ)		
省電力タイプ	※1 固定出力	ライトユニット:**EL-LU91410N** AHTN Ⓢ△¥56,000(税別) **MY-V914101/N** AHTN 2016年1月発売予定 組合せ価格Ⓢ△**¥63,400**(税別) (13,400lm·77.4W·173.1lm/W Ⓖ)		ライトユニット:**EL-LU91010N** AHTN Ⓢ△¥48,500(税別) **MY-V910101/N** AHTN 2016年1月発売予定 組合せ価格Ⓢ△**¥55,900**(税別) (10,000lm·56.4W·177.3lm/W Ⓖ)	
	※2 連続調光	ライトユニット:**EL-LU91410N** AHZ Ⓢ△¥59,000(税別) **MY-V914101/N** AHZ 2016年1月発売予定 組合せ価格Ⓢ△**¥66,400**(税別) (13,400lm·77.4W·173.1lm/W Ⓖ)			

※1：70％段調光切替可能形、デジタルインターフェース搭載電源
※2：初期照度補正付 連続調光［信号制御：5～100％］、信号線の器具内送り配線をする場合はエコケーブル(EM-FCPEE φ0.9)をご使用ください。

屋内用 適合部品［110形］

連結金具

REA48
△¥880(税別)
取付金具：鋼板 亜鉛メッキ仕上
質量　：0.1kg

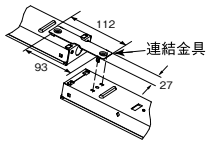

ガード

GAF53
△¥16,600(税別)
ガード　：鋼棒 白色仕上
取付金具：鋼板 亜鉛メッキ仕上
質量　：3.3kg
●ガード線径 φ3、φ4

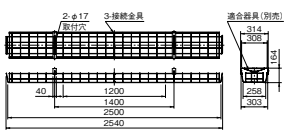

※ガードを取付けた場合、天井面と器具の間にすき間があきますのでご了承ください。

Di 後付オプション

無線調光ユニット

SC0510 ×2　¥3,000(税別)×2　制御 △¥6,000(税別)
消費電力：0.3W×2=0.6W
※110形ライトユニットは電源を2台使用しているため無線調光ユニットは2個必要となります。
※信号調光ユニットは110形ではご使用できません。

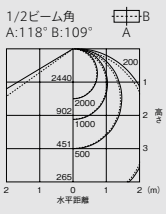

保守率=1　単位：lx
13,800lm 一般／省電力タイプ

A：電圧100～200V共用(100～242V共用)　HTN：高力率段調光形　HZ：初期照度補正付5～100％連続調光　Ⓢ：LED施設
光源寿命アイコンについて：光束維持率記載なし＝70％　記載あり＝記載の値

組合せ形名一覧(110形 直付形 逆富士タイプ 230幅 [一本化ライトユニット専用])

固定出力(AHTN) [70%段調光切替可能形] Ra85

	明るさタイプ※	ライトユニット 形名		商品区分	納期区分	価格(税別)	ライトユニット光束・定格消費電力・固有エネルギー消費効率	組合せ形名		商品区分	納期区分	組合せ価格(税別)	器具光束・定格消費電力・固有エネルギー消費効率
一般タイプ 一本化 ライトユニット Di ×2 NEW	13,800lm	EL-LU91413N	AHTN	S	△	¥48,000	13,800lm・89.4W・154.3lm/W	MY-V914131/N	AHTN	S	△	¥55,400	13,800lm・89.4W・154.3lm/W
	10,400lm	EL-LU91013D	AHTN	S	△	¥40,500	9,840lm・66.8W・147.3lm/W	MY-V910131/D	AHTN	S	△	¥47,900	9,840lm・66.8W・147.3lm/W
		EL-LU91013N	AHTN	S	△		10,400lm・66.8W・155.6lm/W	MY-V910131/N	AHTN	S	△		10,400lm・66.8W・155.6lm/W
		EL-LU91013W	AHTN	S	△		9,100lm・66.8W・136.2lm/W	MY-V910131/W	AHTN	S	△		9,100lm・66.8W・136.2lm/W
		EL-LU91013WW	AHTN	S	△		8,860lm・66.8W・132.6lm/W	MY-V910131/WW	AHTN	S	△		8,860lm・66.8W・132.6lm/W
	6,400lm	EL-LU96513N	AHTN	S	△	¥29,500	6,400lm・42.8W・149.5lm/W	MY-V965131/N	AHTN	S	△	¥36,900	6,400lm・42.8W・149.5lm/W
	5,000lm	EL-LU95013N	AHTN	S	△	¥25,500	5,000lm・34.8W・143.6lm/W	MY-V950131/N	AHTN	S	△	¥32,900	5,000lm・34.8W・143.6lm/W
		EL-LU95013W	AHTN	S	△		4,720lm・34.8W・135.6lm/W	MY-V950131/W	AHTN	S	△		4,720lm・34.8W・135.6lm/W
		EL-LU95013WW	AHTN	S	△		4,600lm・34.8W・132.1lm/W	MY-V950131/WW	AHTN	S	△		4,600lm・34.8W・132.1lm/W
省電力タイプ 一本化 ライトユニット Di ×2 2016年1月発売予定	13,400lm	EL-LU91410D	AHTN	S	△	¥56,000	12,980lm・82.8W・156.7lm/W	MY-V914101/D	AHTN	S	△	¥63,400	12,980lm・82.8W・156.7lm/W
		EL-LU91410N	AHTN	S	△		13,400lm・77.4W・173.1lm/W	MY-V914101/N	AHTN	S	△		13,400lm・77.4W・173.1lm/W
		EL-LU91410W	AHTN	S	△		12,160lm・82.8W・146.8lm/W	MY-V914101/W	AHTN	S	△		12,160lm・82.8W・146.8lm/W
		EL-LU91410WW	AHTN	S	△		11,840lm・82.8W・142.9lm/W	MY-V914101/WW	AHTN	S	△		11,840lm・82.8W・142.9lm/W
	10,000lm	EL-LU91010N	AHTN	S	△	¥48,500	10,000lm・56.4W・177.3lm/W	MY-V910101/N	AHTN	S	△	¥55,900	10,000lm・56.4W・177.3lm/W
		EL-LU91010W	AHTN	S	△		9,000lm・58.8W・153.0lm/W	MY-V910101/W	AHTN	S	△		9,000lm・58.8W・153.0lm/W
		EL-LU91010WW	AHTN	S	△		8,800lm・58.8W・149.6lm/W	MY-V910101/WW	AHTN	S	△		8,800lm・58.8W・149.6lm/W

Di:デジタルインターフェース搭載電源(後付オプション取付時:消費電力0.6Wアップ)

連続調光(AHZ) [初期照度補正付 信号制御:5~100%] Ra85

	明るさタイプ※	ライトユニット 形名		商品区分	納期区分	価格(税別)	ライトユニット光束・定格消費電力・固有エネルギー消費効率	組合せ形名		商品区分	納期区分	組合せ価格(税別)	器具光束・定格消費電力・固有エネルギー消費効率
一般タイプ 一本化 ライトユニット NEW	13,800lm	EL-LU91413N	AHZ	S	△	¥51,000	13,800lm・89.4W・154.3lm/W	MY-V914131/N	AHZ	S	△	¥58,400	13,800lm・89.4W・154.3lm/W
		EL-LU91413W	AHZ	S	△		12,020lm・89.4W・134.4lm/W	MY-V914131/W	AHZ	S	△		12,020lm・89.4W・134.4lm/W
		EL-LU91413WW	AHZ	S	△		11,720lm・89.4W・131.0lm/W	MY-V914131/WW	AHZ	S	△		11,720lm・89.4W・131.0lm/W
	6,400lm	EL-LU96513N	AHZ	S	△	¥32,500	6,400lm・42.8W・149.5lm/W	MY-V965131/N	AHZ	S	△	¥39,900	6,400lm・42.8W・149.5lm/W
		EL-LU96513W	AHZ	S	△		5,700lm・42.8W・133.1lm/W	MY-V965131/W	AHZ	S	△		5,700lm・42.8W・133.1lm/W
		EL-LU96513WW	AHZ	S	△		5,560lm・42.8W・129.9lm/W	MY-V965131/WW	AHZ	S	△		5,560lm・42.8W・129.9lm/W
省電力タイプ 一本化 ライトユニット 2016年1月発売予定	13,400lm	EL-LU91410N	AHZ	S	△	¥59,000	13,400lm・77.4W・173.1lm/W	MY-V914101/N	AHZ	S	△	¥66,400	13,400lm・77.4W・173.1lm/W
		EL-LU91410W	AHZ	S	△		12,160lm・82.8W・146.8lm/W	MY-V914101/W	AHZ	S	△		12,160lm・82.8W・146.8lm/W
		EL-LU91410WW	AHZ	S	△		11,840lm・82.8W・142.9lm/W	MY-V914101/WW	AHZ	S	△		11,840lm・82.8W・142.9lm/W

※タイプの分類は5000K(昼白色)を基準にしております。色温度(光色)の違いで光束値が異なりますのでご注意ください。
※仕様、ご注意に関する詳細は、「納入仕様書」「取扱説明書」をご確認ください。
NEW:2015年11月発売

■:昼光色(6500K) ■:昼白色(5000K) □:白色(4000K) □:温白色(3500K)

定格電圧		AC100~242V					
明るさタイプ		13,800lm		10,400lm		6,400lm	5,000lm
		一般	省電力	一般	省電力		
定格消費電力	100V	91.4	84.2	67.8	59.8	43.4	35.2
	200V	89.4	82.8	66.8	58.8	42.8	34.8
電流値	100V	0.944	0.866	0.708	0.624	0.454	0.366
	200V	0.450	0.416	0.354	0.310	0.226	0.184
平均電力	AHZ	80.5	74.5	—	—	38.5	—

組合せ形名の見方(110形[一本化ライトユニット専用])

MY- V 9 10 1 30 / N AHTN

- 器具本体の形状 V:直付形逆富士
- 大きさの区分 9:110形 一本化 / 8:110形
- 明るさタイプ 14:13,800lm / 10:10,400lm / 65:6,400lm / 50:5,000lm
- バージョン 1:15年モデル
- ライトユニットタイプ 0:省電力 / 3:一般
- 光源色 D:昼光色(6500K) / N:昼白色(5000K) / W:白色(4000K) / WW:温白色(3500K)
- 定格 AHTN:高力率段調光形 / AHZ:初期照度補正付連続調光(5~100%)

納期:○=在庫対応品(配送期間を要します) △=受注生産品(ご注文後約2~6週間を要します) ※納期は目安ですので、都度お問合せください。
※希望小売価格には消費税は含まれておりません。※仕様は予告なしに変更される場合があります。※LED素子にはバラツキがあるため、同一形名の器具において光色、明るさが異なる場合があります。ご了承ください。

01 BASE LIGHT LEDライトユニット形ベースライト

Myシリーズ 110形 直付形［一本化ライトユニット専用］

発売予定
2016年2月

※外観・仕様は予告なく変更することがありますのでご了承ください。
※開発中のため最終的な数値は納入仕様書をご確認ください。

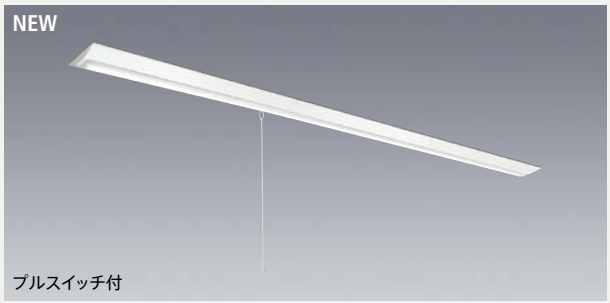

直付形 逆富士タイプ 230幅 プルスイッチ付［一本化ライトユニット専用］

［共通仕様］
本体　：鋼板 白色仕上(高反射白色塗装)
ライトユニット　：LED内蔵・電源ユニット内蔵
質量　：3.5kg(器具本体のみ)
適合部品　：連結金具 REA48　△¥880(税別)
　：ガード GAF53　△¥16,600(税別)
※器具内送り配線をする場合はエコケーブルソフトタイプ(EM-EEF φ1.6)をご使用ください。

2016年2月発売予定

初期照度補正タイプ　光源寿命40,000時間(光束維持率85%)　5年保証

(AHZ)

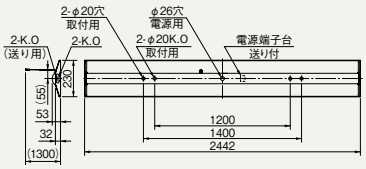

器具本体 **EL-LH-V92301**　Ⓢ△¥11,400(税別)　※110形一本化ライトユニット専用器具

昼白色(5000K) Ra85		FHF86形定格出力相当 13,800lm FHF86形×2灯 定格出力相当	FHF86形定格出力相当 6,400lm FHF86形×1灯 定格出力相当	FLR110形相当 10,400lm FLR110形×2灯 相当	FLR110形相当 5,000lm FLR110形×1灯 相当
一般タイプ 一本化ライトユニット	※1 固定出力	ライトユニット:**EL-LU91413N** AHTN Ⓢ△¥48,000(税別) **MY-V914131S/N** AHTN 組合せ価格Ⓢ△**¥59,400**(税別) (13,800lm·89.4W·154.3lm/W)	ライトユニット:**EL-LU96513N** AHTN Ⓢ△¥29,500(税別) **MY-V965131S/N** AHTN 組合せ価格Ⓢ△**¥40,900**(税別) (6,400lm·42.8W·149.5lm/W)	ライトユニット:**EL-LU91013N** AHTN Ⓢ△¥40,500(税別) **MY-V910131S/N** AHTN 組合せ価格Ⓢ△**¥51,900**(税別) (10,400lm·66.8W·155.6lm/W)	ライトユニット:**EL-LU95013N** AHTN Ⓢ△¥25,500(税別) **MY-V950131S/N** AHTN 組合せ価格Ⓢ△**¥36,900**(税別) (5,000lm·34.8W·143.6lm/W)
	※2 連続調光	ライトユニット:**EL-LU91413N** AHZ Ⓢ△¥51,000(税別) **MY-V914131S/N** AHZ 組合せ価格Ⓢ△**¥62,400**(税別) (13,800lm·89.4W·154.3lm/W)	ライトユニット:**EL-LU96513N** AHZ Ⓢ△¥32,500(税別) **MY-V965131S/N** AHZ 組合せ価格Ⓢ△**¥43,900**(税別) (6,400lm·42.8W·149.5lm/W)		
省電力タイプ 一本化ライトユニット	※1 固定出力	ライトユニット:**EL-LU91410N** AHTN Ⓢ△¥56,000(税別) **MY-V914101S/N** AHTN 組合せ価格Ⓢ△**¥67,400**(税別) (13,400lm·77.4W·173.1lm/W)		ライトユニット:**EL-LU91010N** AHTN Ⓢ△¥48,500(税別) **MY-V910101S/N** AHTN 組合せ価格Ⓢ△**¥59,900**(税別) (10,000lm·56.4W·177.3lm/W)	
	※2 連続調光	ライトユニット:**EL-LU91410N** AHZ Ⓢ△¥59,000(税別) **MY-V914101S/N** AHZ 組合せ価格Ⓢ△**¥70,400**(税別) (13,400lm·77.4W·173.1lm/W)			

※1:70%段調光切替可能形、デジタルインターフェース搭載電源
※2:初期照度補正付 連続調光［信号制御:5～100%］、信号線の器具内送り配線をする場合はエコケーブル(EM-FCPEE φ0.9)をご使用ください。

屋内用 適合部品［110形］

連結金具

REA48
△¥880(税別)
取付金具　：鋼板 亜鉛メッキ仕上
質量　：0.1kg

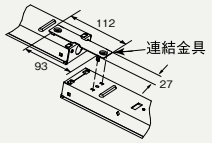

ガード

GAF53
△¥16,600(税別)
ガード　：鋼棒 白色仕上
取付金具　：鋼板 亜鉛メッキ仕上
質量　：3.3kg
●ガード線径 φ3、φ4

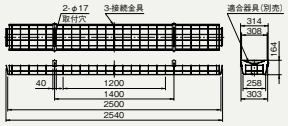

※ガードを取付けた場合、天井面と器具の間にすき間があきますのでご了承ください。

Di 後付オプション

無線調光ユニット

SC0510 ×2　¥3,000(税別)×2　制御 △¥6,000(税別)
消費電力：0.3W×2=0.6W

※110形ライトユニットは電源を2台使用しているため無線調光ユニットは2個必要となります。

※信号調光ユニットは110形ではご使用できません。

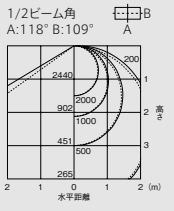

保守率=1　単位:lx

13,800lm 一般／省電力タイプ

A:電圧100～200V共用(100～242V共用)　HTN:高力率段調光形　HZ:初期照度補正付5～100%連続調光　Ⓢ:LED施設
光源寿命アイコンについて:光束維持率記載なし=70%　記載あり=記載の値

組合せ形名一覧(110形 直付形 逆富士タイプ 230幅 プルスイッチ付[一本化ライトユニット専用])

固定出力(AHTN)[70%段調光切替可能形] Ra85

	明るさタイプ※	ライトユニット 形名	商品区分	納期区分	価格(税別)	ライトユニット光束・定格消費電力・固有エネルギー消費効率	組合せ形名	商品区分	納期区分	組合せ価格(税別)	器具光束・定格消費電力・固有エネルギー消費効率
一般タイプ 一本化 ライトユニット Di×2 NEW	13,800lm	EL-LU91413N AHTN	S	△	¥48,000	13,800lm・89.4W・154.3lm/W	MY-V914131S/N AHTN	S	△	¥59,400	13,800lm・89.4W・154.3lm/W
	10,400lm	EL-LU91013D AHTN	S	△	¥40,500	9,840lm・66.8W・147.3lm/W	MY-V910131S/D AHTN	S	△	¥51,900	9,840lm・66.8W・147.3lm/W
		EL-LU91013N AHTN	S	△		10,400lm・66.8W・155.6lm/W	MY-V910131S/N AHTN	S	△		10,400lm・66.8W・155.6lm/W
		EL-LU91013W AHTN	S	△		9,100lm・66.8W・136.2lm/W	MY-V910131S/W AHTN	S	△		9,100lm・66.8W・136.2lm/W
		EL-LU91013WW AHTN	S	△		8,860lm・66.8W・132.6lm/W	MY-V910131S/WW AHTN	S	△		8,860lm・66.8W・132.6lm/W
	6,400lm	EL-LU96513N AHTN	S	△	¥29,500	6,400lm・42.8W・149.5lm/W	MY-V965131S/N AHTN	S	△	¥40,900	6,400lm・42.8W・149.5lm/W
	5,000lm	EL-LU95013N AHTN	S	△	¥25,500	5,000lm・34.8W・143.6lm/W	MY-V950131S/N AHTN	S	△	¥36,900	5,000lm・34.8W・143.6lm/W
		EL-LU95013W AHTN	S	△		4,720lm・34.8W・135.6lm/W	MY-V950131S/W AHTN	S	△		4,720lm・34.8W・135.6lm/W
		EL-LU95013WW AHTN	S	△		4,600lm・34.8W・132.1lm/W	MY-V950131S/WW AHTN	S	△		4,600lm・34.8W・132.1lm/W
省電力タイプ 一本化 ライトユニット Di×2 2016年1月発売予定	13,400lm	EL-LU91410D AHTN	S	△	¥56,000	12,980lm・82.8W・156.7lm/W	MY-V914101S/D AHTN	S	△	¥67,400	12,980lm・82.8W・156.7lm/W
		EL-LU91410N AHTN	S	△		13,400lm・77.4W・173.1lm/W	MY-V914101S/N AHTN	S	△		13,400lm・77.4W・173.1lm/W
		EL-LU91410W AHTN	S	△		12,160lm・82.8W・146.8lm/W	MY-V914101S/W AHTN	S	△		12,160lm・82.8W・146.8lm/W
		EL-LU91410WW AHTN	S	△		11,840lm・82.8W・142.9lm/W	MY-V914101S/WW AHTN	S	△		11,840lm・82.8W・142.9lm/W
	10,000lm	EL-LU91010N AHTN	S	△	¥48,500	10,000lm・56.4W・177.3lm/W	MY-V910101S/N AHTN	S	△	¥59,900	10,000lm・56.4W・177.3lm/W
		EL-LU91010W AHTN	S	△		9,000lm・58.8W・153.0lm/W	MY-V910101S/W AHTN	S	△		9,000lm・58.8W・153.0lm/W
		EL-LU91010WW AHTN	S	△		8,800lm・58.8W・149.6lm/W	MY-V910101S/WW AHTN	S	△		8,800lm・58.8W・149.6lm/W

Di:デジタルインターフェース搭載電源(後付オプション取付時:消費電力0.6Wアップ)

連続調光(AHZ)[初期照度補正付 信号制御:5~100%] Ra85

	明るさタイプ※	ライトユニット 形名	商品区分	納期区分	価格(税別)	ライトユニット光束・定格消費電力・固有エネルギー消費効率	組合せ形名	商品区分	納期区分	組合せ価格(税別)	器具光束・定格消費電力・固有エネルギー消費効率
一般タイプ 一本化 ライトユニット NEW	13,800lm	EL-LU91413N AHZ	S	△	¥51,000	13,800lm・89.4W・154.3lm/W	MY-V914131S/N AHZ	S	△	¥62,400	13,800lm・89.4W・154.3lm/W
		EL-LU91413W AHZ	S	△		12,020lm・89.4W・134.4lm/W	MY-V914131S/W AHZ	S	△		12,020lm・89.4W・134.4lm/W
		EL-LU91413WW AHZ	S	△		11,720lm・89.4W・131.0lm/W	MY-V914131S/WW AHZ	S	△		11,720lm・89.4W・131.0lm/W
	6,400lm	EL-LU96513N AHZ	S	△	¥32,500	6,400lm・42.8W・149.5lm/W	MY-V965131S/N AHZ	S	△	¥43,900	6,400lm・42.8W・149.5lm/W
		EL-LU96513W AHZ	S	△		5,700lm・42.8W・133.1lm/W	MY-V965131S/W AHZ	S	△		5,700lm・42.8W・133.1lm/W
		EL-LU96513WW AHZ	S	△		5,560lm・42.8W・129.9lm/W	MY-V965131S/WW AHZ	S	△		5,560lm・42.8W・129.9lm/W
省電力タイプ 一本化 ライトユニット 2016年1月発売予定	13,400lm	EL-LU91410N AHZ	S	△	¥59,000	13,400lm・77.4W・173.1lm/W	MY-V914101S/N AHZ	S	△	¥70,400	13,400lm・77.4W・173.1lm/W
		EL-LU91410W AHZ	S	△		12,160lm・82.8W・146.8lm/W	MY-V914101S/W AHZ	S	△		12,160lm・82.8W・146.8lm/W
		EL-LU91410WW AHZ	S	△		11,840lm・82.8W・142.9lm/W	MY-V914101S/WW AHZ	S	△		11,840lm・82.8W・142.9lm/W

※タイプの分類は5000K(昼白色)を基準にしております。色温度(光色)の違いで光束値が異なりますのでご注意ください。
※仕様、ご注意に関する詳細は、「納入仕様書」「取扱説明書」をご確認ください。
NEW:2015年11月発売

■:昼光色(6500K) ■:昼白色(5000K) □:白色(4000K) □:温白色(3500K)

定格電圧		AC100~242V					
明るさタイプ		13,800lm		10,400lm		6,400lm	5,000lm
		一般	省電力	一般	省電力		
定格消費電力	100V	91.4	84.2	67.8	59.8	43.4	35.2
	200V	89.4	82.8	66.8	58.8	42.8	34.8
電流値	100V	0.944	0.866	0.708	0.624	0.454	0.366
	200V	0.450	0.416	0.354	0.310	0.226	0.184
平均電力	AHZ	80.5	74.5	—	—	38.5	—

組合せ形名の見方(110形)

MY- V 9 10 1 30 / N AHTN

- V:器具本体の形状 V:直付形逆富士 L:直付形トラフ H:直付形笠付 X:直付形下面開放 B:埋込形
- 9:大きさの区分 9:110形 一本化 8:110形
- 10:明るさタイプ 14:13,800lm 10:10,400lm 65:6,400lm 50:5,000lm
- 1:バージョン 1:15年モデル
- 0:ライトユニットタイプ 0:省電力 3:一般
- S:プルスイッチ付
- N:光源色 D:昼光色(6500K) N:昼白色(5000K) W:白色(4000K) WW:温白色(3500K)
- AHTN:定格 AHTN:高力率段調光形 AHZ:初期照度補正付連続調光(5~100%)

納期:○=在庫対応品(配送期間を要します) △=受注生産品(ご注文後約2~6週間を要します) ※納期は目安ですので、都度お問合せください。
※希望小売価格には消費税は含まれておりません。※仕様は予告なしに変更される場合があります。※LED素子にはバラツキがあるため、同一形名の器具において光色、明るさが異なる場合があります。ご了承ください。

01 BASE LIGHT LEDライトユニット形ベースライト

Myシリーズ 110形 直付形［一本化ライトユニット専用］

発売予定
2016年2月

※外観・仕様は予告なく変更することがありますのでご了承ください。
※開発中のため最終的な数値は納入仕様書をご確認ください。

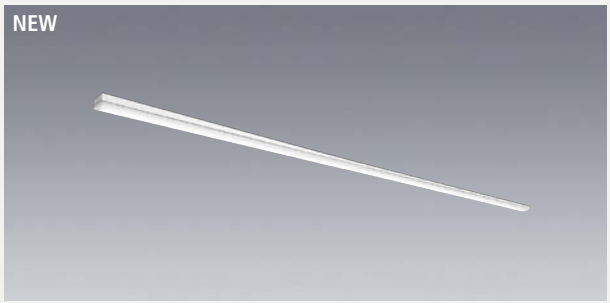

直付形 トラフタイプ［一本化ライトユニット専用］

［共通仕様］
本体　：鋼板 白色仕上(高反射白色塗装)
ライトユニット：LED内蔵・電源ユニット内蔵
質量　：1.5kg(器具本体のみ)
適合部品　：連結金具 REA48　△¥880(税別)
：吊具 C1112CWA　△¥3,800(税別)
C1112PWA　△¥4,000(税別)
：ガード GAF50　△¥15,000(税別)
※器具内送り配線をする場合はエコケーブルソフトタイプ(EM-EEF φ1.6)をご使用ください。

2016年2月発売予定

初期照度補正タイプ(AHZ)　光源寿命40,000時間(光束維持率85%)　5年保証

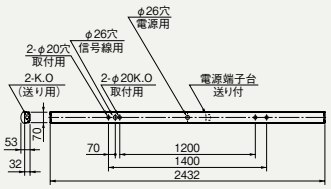

器具本体 **EL-LH-L90700** Ⓢ△¥7,000(税別) ※110形一本化ライトユニット専用器具

昼白色(5000K) Ra85		FHF86形定格出力相当		FLR110形相当	
		13,800lm FHF86形×2灯 定格出力相当	6,400lm FHF86形×1灯 定格出力相当	10,400lm FLR110形×2灯 相当	5,000lm FLR110形×1灯 相当
一般タイプ 一本化ライトユニット	※1 固定出力	ライトユニット:**EL-LU91413N** AHTN Ⓢ△¥48,000(税別) **MY-L914130/N** AHTN 組合せ価格Ⓢ△**¥55,000**(税別) (13,800lm·89.4W·154.3lm/W)	ライトユニット:**EL-LU96513N** AHTN Ⓢ△¥29,500(税別) **MY-L965130/N** AHTN 組合せ価格Ⓢ△**¥36,500**(税別) (6,400lm·42.8W·149.5lm/W)	ライトユニット:**EL-LU91013N** AHTN Ⓢ△¥40,500(税別) **MY-L910130/N** AHTN 組合せ価格Ⓢ△**¥47,500**(税別) (10,400lm·66.8W·155.6lm/W)	ライトユニット:**EL-LU95013N** AHTN Ⓢ△¥25,500(税別) **MY-L950130/N** AHTN 組合せ価格Ⓢ△**¥32,500**(税別) (5,000lm·34.8W·143.6lm/W)
	※2 連続調光	ライトユニット:**EL-LU91413N** AHZ Ⓢ△¥51,000(税別) **MY-L914130/N** AHZ 組合せ価格Ⓢ△**¥58,000**(税別) (13,800lm·89.4W·154.3lm/W)	ライトユニット:**EL-LU96513N** AHZ Ⓢ△¥32,500(税別) **MY-L965130/N** AHZ 組合せ価格Ⓢ△**¥39,500**(税別) (6,400lm·42.8W·149.5lm/W)		
省電力タイプ 一本化ライトユニット	※1 固定出力	ライトユニット:**EL-LU91410N** AHTN Ⓢ△¥56,000(税別) **MY-L914100/N** AHTN 組合せ価格Ⓢ△**¥63,000**(税別) (13,400lm·77.4W·173.1lm/W)		ライトユニット:**EL-LU91010N** AHTN Ⓢ△¥48,500(税別) **MY-L910100/N** AHTN 組合せ価格Ⓢ△**¥55,500**(税別) (10,000lm·56.4W·177.3lm/W)	
	※2 連続調光	ライトユニット:**EL-LU91410N** AHZ Ⓢ△¥59,000(税別) **MY-L914100/N** AHZ 組合せ価格Ⓢ△**¥66,000**(税別) (13,400lm·77.4W·173.1lm/W)			

※1:70%段調光切替可能形、デジタルインターフェース搭載電源
※2:初期照度補正付 連続調光[信号制御:5～100%]、信号線の器具内送り配線をする場合はエコケーブル(EM-FCPEE φ0.9)をご使用ください。

屋内用 適合部品［110形］

連結金具
REA48
△¥880(税別)
取付金具：鋼板 亜鉛メッキ仕上
質量　：0.1kg

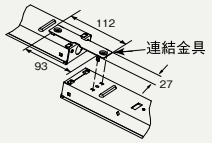

ガード
GAF50
△¥15,000(税別)
ガード　：鋼棒 白色仕上
取付金具：鋼板 亜鉛メッキ仕上
質量　：2.8kg
●ガード線径 φ3、φ4

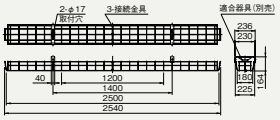

※ガードを取付けた場合、天井面と器具の間にすき間があきますのでご了承ください。

吊具
C1112CWA
2本1組 △¥3,800(税別)
カバー　：鋼板 白色仕上
チェーン　：鋼線 亜鉛メッキ仕上
質量　：0.7kg
口出線(電源線)：2本付き
●取付限度質量 25.0kg

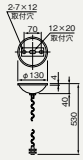

C1112PWA
2本1組 △¥4,000(税別)
カバー　：鋼板 白色仕上
チェーン　：鋼管 白色仕上
質量　：0.8kg
口出線(電源線)：2本付き
●取付限度質量 11.0kg

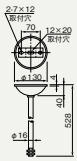

Di 後付オプション

無線調光ユニット
SC0510 ×2
¥3,000(税別)×2
制御 △¥6,000(税別)
消費電力：0.3W×2=0.6W
※110形ライトユニットは電源を2台使用しているため無線調光ユニットは2個必要となります。
※信号調光ユニットは110形ではご使用できません。

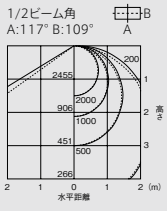

保守率=1　単位:lx
13,800lm 一般／省電力タイプ

A:電圧100～200V共用(100～242V共用)　HTN:高力率段調光形　HZ:初期照度補正付5～100%連続調光　Ⓢ:LED施設
光源寿命アイコンについて:光束維持率記載なし=70%　記載あり=記載の値

組合せ形名一覧(110形 直付形 トラフタイプ［一本化ライトユニット専用］)

固定出力(AHTN)［70%段調光切替可能形］ Ra85

	明るさタイプ※	ライトユニット 形名	商品区分	納期区分	価格(税別)	ライトユニット光束・定格消費電力・固有エネルギー消費効率	組合せ形名	商品区分	納期区分	組合せ価格(税別)	器具光束・定格消費電力・固有エネルギー消費効率
一般タイプ 一本化 ライトユニット Di×2 NEW	13,800lm	EL-LU91413N AHTN	S	△	￥48,000	13,800lm・89.4W・154.3lm/W	MY-L914130/N AHTN	S	△	￥55,000	13,800lm・89.4W・154.3lm/W
	10,400lm	EL-LU91013D AHTN	S	△	￥40,500	9,840lm・66.8W・147.3lm/W	MY-L910130/D AHTN	S	△	￥47,500	9,840lm・66.8W・147.3lm/W
		EL-LU91013N AHTN	S	△		10,400lm・66.8W・155.6lm/W	MY-L910130/N AHTN	S	△		10,400lm・66.8W・155.6lm/W
		EL-LU91013W AHTN	S	△		9,100lm・66.8W・136.2lm/W	MY-L910130/W AHTN	S	△		9,100lm・66.8W・136.2lm/W
		EL-LU91013WW AHTN	S	△		8,860lm・66.8W・132.6lm/W	MY-L910130/WW AHTN	S	△		8,860lm・66.8W・132.6lm/W
	6,400lm	EL-LU96513N AHTN	S	△	￥29,500	6,400lm・42.8W・149.5lm/W	MY-L965130/N AHTN	S	△	￥36,500	6,400lm・42.8W・149.5lm/W
	5,000lm	EL-LU95013N AHTN	S	△	￥25,500	5,000lm・34.8W・143.6lm/W	MY-L950130/N AHTN	S	△	￥32,500	5,000lm・34.8W・143.6lm/W
		EL-LU95013W AHTN	S	△		4,720lm・34.8W・135.6lm/W	MY-L950130/W AHTN	S	△		4,720lm・34.8W・135.6lm/W
		EL-LU95013WW AHTN	S	△		4,600lm・34.8W・132.1lm/W	MY-L950130/WW AHTN	S	△		4,600lm・34.8W・132.1lm/W
省電力タイプ 一本化 ライトユニット Di×2 2016年1月発売予定	13,400lm	EL-LU91410D AHTN	S	△	￥56,000	12,980lm・82.8W・156.7lm/W	MY-L914100/D AHTN	S	△	￥63,000	12,980lm・82.8W・156.7lm/W
		EL-LU91410N AHTN	S	△		13,400lm・77.4W・173.1lm/W	MY-L914100/N AHTN	S	△		13,400lm・77.4W・173.1lm/W
		EL-LU91410W AHTN	S	△		12,160lm・82.8W・146.8lm/W	MY-L914100/W AHTN	S	△		12,160lm・82.8W・146.8lm/W
		EL-LU91410WW AHTN	S	△		11,840lm・82.8W・142.9lm/W	MY-L914100/WW AHTN	S	△		11,840lm・82.8W・142.9lm/W
	10,000lm	EL-LU91010N AHTN	S	△	￥48,500	10,000lm・56.4W・177.3lm/W	MY-L910100/N AHTN	S	△	￥55,500	10,000lm・56.4W・177.3lm/W
		EL-LU91010W AHTN	S	△		9,000lm・58.8W・153.0lm/W	MY-L910100/W AHTN	S	△		9,000lm・58.8W・153.0lm/W
		EL-LU91010WW AHTN	S	△		8,800lm・58.8W・149.6lm/W	MY-L910100/WW AHTN	S	△		8,800lm・58.8W・149.6lm/W

Di:デジタルインターフェース搭載電源(後付オプション取付時:消費電力0.6Wアップ)

連続調光(AHZ)［初期照度補正付 信号制御:5～100%］ Ra85

	明るさタイプ※	ライトユニット 形名	商品区分	納期区分	価格(税別)	ライトユニット光束・定格消費電力・固有エネルギー消費効率	組合せ形名	商品区分	納期区分	組合せ価格(税別)	器具光束・定格消費電力・固有エネルギー消費効率
一般タイプ 一本化 ライトユニット NEW	13,800lm	EL-LU91413N AHZ	S	△	￥51,000	13,800lm・89.4W・154.3lm/W	MY-L914130/N AHZ	S	△	￥58,000	13,800lm・89.4W・154.3lm/W
		EL-LU91413W AHZ	S	△		12,020lm・89.4W・134.4lm/W	MY-L914130/W AHZ	S	△		12,020lm・89.4W・134.4lm/W
		EL-LU91413WW AHZ	S	△		11,720lm・89.4W・131.0lm/W	MY-L914130/WW AHZ	S	△		11,720lm・89.4W・131.0lm/W
	6,400lm	EL-LU96513N AHZ	S	△	￥32,500	6,400lm・42.8W・149.5lm/W	MY-L965130/N AHZ	S	△	￥39,500	6,400lm・42.8W・149.5lm/W
		EL-LU96513W AHZ	S	△		5,700lm・42.8W・133.1lm/W	MY-L965130/W AHZ	S	△		5,700lm・42.8W・133.1lm/W
		EL-LU96513WW AHZ	S	△		5,560lm・42.8W・129.9lm/W	MY-L965130/WW AHZ	S	△		5,560lm・42.8W・129.9lm/W
省電力タイプ 一本化 ライトユニット 2016年1月発売予定	13,400lm	EL-LU91410N AHZ	S	△	￥59,000	13,400lm・77.4W・173.1lm/W	MY-L914100/N AHZ	S	△	￥66,000	13,400lm・77.4W・173.1lm/W
		EL-LU91410W AHZ	S	△		12,160lm・82.8W・146.8lm/W	MY-L914100/W AHZ	S	△		12,160lm・82.8W・146.8lm/W
		EL-LU91410WW AHZ	S	△		11,840lm・82.8W・142.9lm/W	MY-L914100/WW AHZ	S	△		11,840lm・82.8W・142.9lm/W

※タイプの分類は5000K(昼白色)を基準にしております。色温度(光色)の違いで光束値が異なりますのでご注意ください。
※仕様、ご注意に関する詳細は、「納入仕様書」「取扱説明書」をご確認ください。
NEW:2015年11月発売

■:昼光色(6500K) ■:昼白色(5000K) □:白色(4000K) □:温白色(3500K)

定格電圧		AC100～242V					
明るさタイプ		13,800lm		10,400lm		6,400lm	5,000lm
		一般	省電力	一般	省電力		
定格消費電力	100V	91.4	84.2	67.8	59.8	43.4	35.2
	200V	89.4	82.8	66.8	58.8	42.8	34.8
電流値	100V	0.944	0.866	0.708	0.624	0.454	0.366
	200V	0.450	0.416	0.354	0.310	0.226	0.184
平均電力	AHZ	80.5	74.5	—	—	38.5	—

組合せ形名の見方(110形)

MY- V 9 10 1 30 / N AHTN

- 器具本体の形状 V:直付形逆富士 L:直付形トラフ H:直付形笠付 X:直付形下面開放 B:埋込形
- 大きさの区分 9:110形 一本化 8:110形
- 明るさタイプ 14:13,800lm 10:10,400lm 65:6,400lm 50:5,000lm
- バージョン 1:15年モデル
- ライトユニットタイプ 0:省電力 3:一般
- S:プルスイッチ付
- 光源色 D:昼光色(6500K) N:昼白色(5000K) W:白色(4000K) WW:温白色(3500K)
- 定格 AHTN:高力率段調光形 AHZ:初期照度補正付連続調光(5～100%)

納期:○=在庫対応品(配送期間を要します) △=受注生産品(ご注文後約2～6週間を要します) ※納期は目安ですので、都度お問合せください。
※希望小売価格には消費税は含まれておりません。※仕様は予告なしに変更される場合があります。※LED素子にはバラツキがあるため、同一形名の器具において光色、明るさが異なる場合があります。ご了承ください。

01 BASE LIGHT LEDライトユニット形ベースライト

Myシリーズ 110形 直付形［一本化ライトユニット専用］

発売予定
2016年2月

※外観・仕様は予告なく変更することがありますのでご了承ください。
※開発中のため最終的な数値は納入仕様書をご確認ください。

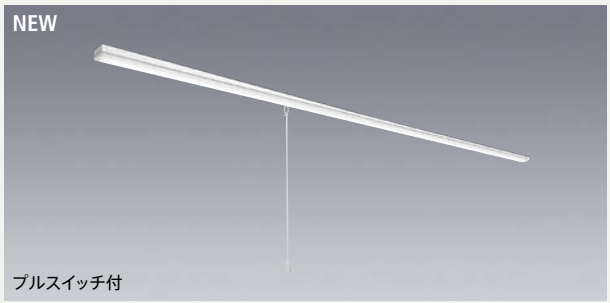

直付形 トラフタイプ プルスイッチ付［一本化ライトユニット専用］

［共通仕様］
本体　：鋼板 白色仕上(高反射白色塗装)
ライトユニット：LED内蔵・電源ユニット内蔵
質量　：1.5kg(器具本体のみ)

適合部品　：**連結金具 REA48**　△¥880(税別)
：**吊具 C1112PWA**　△¥4,000(税別)
：**ガード GAF50**　△¥15,000(税別)

※器具内送り配線をする場合はエコケーブルソフトタイプ(EM-EEF φ1.6)をご使用ください。

2016年2月発売予定

初期照度補正タイプ(AHZ)　光源寿命40,000時間(光束維持率85%)　5年保証

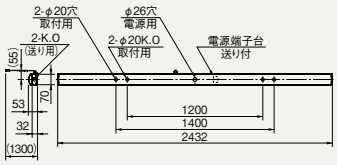

器具本体 **EL-LH-L90701**　Ⓢ△¥11,000(税別)　※110形一本化ライトユニット専用器具

昼白色(5000K) Ra85		FHF86形定格出力相当 13,800lm FHF86形×2灯 定格出力相当	FHF86形定格出力相当 6,400lm FHF86形×1灯 定格出力相当	FLR110形相当 10,400lm FLR110形×2灯 相当	FLR110形相当 5,000lm FLR110形×1灯 相当
一般タイプ 一本化ライトユニット	※1 固定出力	ライトユニット:**EL-LU91413N** AHTN Ⓢ△¥48,000(税別) **MY-L914130S/N** AHTN 組合せ価格Ⓢ△**¥59,000**(税別) (13,800lm·89.4W·154.3lm/W)	ライトユニット:**EL-LU96513N** AHTN Ⓢ△¥29,500(税別) **MY-L965130S/N** AHTN 組合せ価格Ⓢ△**¥40,500**(税別) (6,400lm·42.8W·149.5lm/W)	ライトユニット:**EL-LU91013N** AHTN Ⓢ△¥40,500(税別) **MY-L910130S/N** AHTN 組合せ価格Ⓢ△**¥51,500**(税別) (10,400lm·66.8W·155.6lm/W)	ライトユニット:**EL-LU95013N** AHTN Ⓢ△¥25,500(税別) **MY-L950130S/N** AHTN 組合せ価格Ⓢ△**¥36,500**(税別) (5,000lm·34.8W·143.6lm/W)
	※2 連続調光	ライトユニット:**EL-LU91413N** AHZ Ⓢ△¥51,000(税別) **MY-L914130S/N** AHZ 組合せ価格Ⓢ△**¥62,000**(税別) (13,800lm·89.4W·154.3lm/W)	ライトユニット:**EL-LU96513N** AHZ Ⓢ△¥32,500(税別) **MY-L965130S/N** AHZ 組合せ価格Ⓢ△**¥43,500**(税別) (6,400lm·42.8W·149.5lm/W)		
省電力タイプ 一本化ライトユニット	※1 固定出力	ライトユニット:**EL-LU91410N** AHTN Ⓢ△¥56,000(税別) **MY-L914100S/N** AHTN 組合せ価格Ⓢ△**¥67,000**(税別) (13,400lm·77.4W·173.1lm/W)		ライトユニット:**EL-LU91010N** AHTN Ⓢ△¥48,500(税別) **MY-L910100S/N** AHTN 組合せ価格Ⓢ△**¥59,500**(税別) (10,000lm·56.4W·177.3lm/W)	
	※2 連続調光	ライトユニット:**EL-LU91410N** AHZ Ⓢ△¥59,000(税別) **MY-L914100S/N** AHZ 組合せ価格Ⓢ△**¥70,000**(税別) (13,400lm·77.4W·173.1lm/W)			

※1:70%段調光切替可能形、デジタルインターフェース搭載電源
※2:初期照度補正付 連続調光[信号制御:5～100%]、信号線の器具内送り配線をする場合はエコケーブル(EM-FCPEE φ0.9)をご使用ください。

屋内用 適合部品［110形］

連結金具
REA48
△¥880(税別)
取付金具：鋼板 亜鉛メッキ仕上
質量　：0.1kg

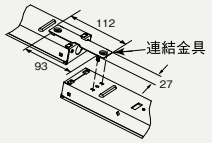

ガード
GAF50
△¥15,000(税別)
ガード　：鋼棒 白色仕上
取付金具：鋼板 亜鉛メッキ仕上
質量　：2.8kg
●ガード線径 φ3、φ4

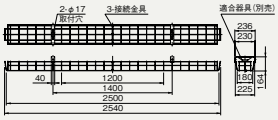

※ガードを取付けた場合、天井面と器具の間にすき間があきますのでご了承ください。

吊具
C1112PWA
2本1組 △¥4,000(税別)
カバー　：鋼板 白色仕上
チェーン　：鋼管 白色仕上
質量　：0.8kg
口出線(電源線)：2本付き
●取付限度質量 11.0kg

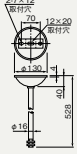

Di 後付オプション

無線調光ユニット
SC0510 ×2
¥3,000(税別)×2
制御 △¥6,000(税別)
消費電力：0.3W×2=0.6W

※110形ライトユニットは電源を2台使用しているため無線調光ユニットは2個必要となります。

※信号調光ユニットは110形ではご使用できません。

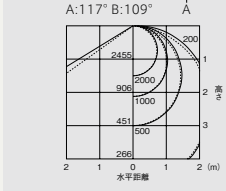

13,800lm 一般／省電力タイプ

A:電圧100～200V共用(100～242V共用)　HTN:高力率段調光形　HZ:初期照度補正付5～100%連続調光　Ⓢ:LED施設
光源寿命アイコンについて:光束維持率記載なし=70%　記載あり=記載の値

組合せ形名一覧(110形 直付形 トラフタイプ プルスイッチ付 [一本化ライトユニット専用])

固定出力(AHTN) [70%段調光切替可能形] Ra85

	明るさタイプ※	ライトユニット 形名	商品区分	納期区分	価格(税別)	ライトユニット光束・定格消費電力・固有エネルギー消費効率	組合せ形名	商品区分	納期区分	組合せ価格(税別)	器具光束・定格消費電力・固有エネルギー消費効率
一般タイプ 一本化 ライトユニット Di ×2 NEW	13,800lm	EL-LU91413N AHTN	S	△	¥48,000	13,800lm・89.4W・154.3lm/W	MY-L914130S/N AHTN	S	△	¥59,000	13,800lm・89.4W・154.3lm/W
	10,400lm	EL-LU91013D AHTN	S	△	¥40,500	9,840lm・66.8W・147.3lm/W	MY-L910130S/D AHTN	S	△	¥51,500	9,840lm・66.8W・147.3lm/W
		EL-LU91013N AHTN	S	△		10,400lm・66.8W・155.6lm/W	MY-L910130S/N AHTN	S	△		10,400lm・66.8W・155.6lm/W
		EL-LU91013W AHTN	S	△		9,100lm・66.8W・136.2lm/W	MY-L910130S/W AHTN	S	△		9,100lm・66.8W・136.2lm/W
		EL-LU91013WW AHTN	S	△		8,860lm・66.8W・132.6lm/W	MY-L910130S/WW AHTN	S	△		8,860lm・66.8W・132.6lm/W
	6,400lm	EL-LU96513N AHTN	S	△	¥29,500	6,400lm・42.8W・149.5lm/W	MY-L965130S/N AHTN	S	△	¥40,500	6,400lm・42.8W・149.5lm/W
	5,000lm	EL-LU95013N AHTN	S	△	¥25,500	5,000lm・34.8W・143.6lm/W	MY-L950130S/N AHTN	S	△	¥36,500	5,000lm・34.8W・143.6lm/W
		EL-LU95013W AHTN	S	△		4,720lm・34.8W・135.6lm/W	MY-L950130S/W AHTN	S	△		4,720lm・34.8W・135.6lm/W
		EL-LU95013WW AHTN	S	△		4,600lm・34.8W・132.1lm/W	MY-L950130S/WW AHTN	S	△		4,600lm・34.8W・132.1lm/W
省電力タイプ 一本化 ライトユニット Di ×2 2016年1月発売予定	13,400lm	EL-LU91410D AHTN	S	△	¥56,000	12,980lm・82.8W・156.7lm/W	MY-L914100S/D AHTN	S	△	¥67,000	12,980lm・82.8W・156.7lm/W
		EL-LU91410N AHTN	S	△		13,400lm・77.4W・173.1lm/W	MY-L914100S/N AHTN	S	△		13,400lm・77.4W・173.1lm/W
		EL-LU91410W AHTN	S	△		12,160lm・82.8W・146.8lm/W	MY-L914100S/W AHTN	S	△		12,160lm・82.8W・146.8lm/W
		EL-LU91410WW AHTN	S	△		11,840lm・82.8W・142.9lm/W	MY-L914100S/WW AHTN	S	△		11,840lm・82.8W・142.9lm/W
	10,000lm	EL-LU91010N AHTN	S	△	¥48,500	10,000lm・56.4W・177.3lm/W	MY-L910100S/N AHTN	S	△	¥59,500	10,000lm・56.4W・177.3lm/W
		EL-LU91010W AHTN	S	△		9,000lm・58.8W・153.0lm/W	MY-L910100S/W AHTN	S	△		9,000lm・58.8W・153.0lm/W
		EL-LU91010WW AHTN	S	△		8,800lm・58.8W・149.6lm/W	MY-L910100S/WW AHTN	S	△		8,800lm・58.8W・149.6lm/W

Di:デジタルインターフェース搭載電源(後付オプション取付時:消費電力0.6Wアップ)

連続調光(AHZ) [初期照度補正付 信号制御:5~100%] Ra85

	明るさタイプ※	ライトユニット 形名	商品区分	納期区分	価格(税別)	ライトユニット光束・定格消費電力・固有エネルギー消費効率	組合せ形名	商品区分	納期区分	組合せ価格(税別)	器具光束・定格消費電力・固有エネルギー消費効率
一般タイプ 一本化 ライトユニット NEW	13,800lm	EL-LU91413N AHZ	S	△	¥51,000	13,800lm・89.4W・154.3lm/W	MY-L914130S/N AHZ	S	△	¥62,000	13,800lm・89.4W・154.3lm/W
		EL-LU91413W AHZ	S	△		12,020lm・89.4W・134.4lm/W	MY-L914130S/W AHZ	S	△		12,020lm・89.4W・134.4lm/W
		EL-LU91413WW AHZ	S	△		11,720lm・89.4W・131.0lm/W	MY-L914130S/WW AHZ	S	△		11,720lm・89.4W・131.0lm/W
	6,400lm	EL-LU96513N AHZ	S	△	¥32,500	6,400lm・42.8W・149.5lm/W	MY-L965130S/N AHZ	S	△	¥43,500	6,400lm・42.8W・149.5lm/W
		EL-LU96513W AHZ	S	△		5,700lm・42.8W・133.1lm/W	MY-L965130S/W AHZ	S	△		5,700lm・42.8W・133.1lm/W
		EL-LU96513WW AHZ	S	△		5,560lm・42.8W・129.9lm/W	MY-L965130S/WW AHZ	S	△		5,560lm・42.8W・129.9lm/W
省電力タイプ 一本化 ライトユニット 2016年1月発売予定	13,400lm	EL-LU91410N AHZ	S	△	¥59,000	13,400lm・77.4W・173.1lm/W	MY-L914100S/N AHZ	S	△	¥70,000	13,400lm・77.4W・173.1lm/W
		EL-LU91410W AHZ	S	△		12,160lm・82.8W・146.8lm/W	MY-L914100S/W AHZ	S	△		12,160lm・82.8W・146.8lm/W
		EL-LU91410WW AHZ	S	△		11,840lm・82.8W・142.9lm/W	MY-L914100S/WW AHZ	S	△		11,840lm・82.8W・142.9lm/W

※タイプの分類は5000K(昼白色)を基準にしております。色温度(光色)の違いで光束値が異なりますのでご注意ください。
※仕様、ご注意に関する詳細は、「納入仕様書」「取扱説明書」をご確認ください。
NEW:2015年11月発売

■:昼光色(6500K) ■:昼白色(5000K) □:白色(4000K) □:温白色(3500K)

定格電圧		AC100~242V					
明るさタイプ		13,800lm		10,400lm		6,400lm	5,000lm
		一般	省電力	一般	省電力		
定格消費電力	100V	91.4	84.2	67.8	59.8	43.4	35.2
	200V	89.4	82.8	66.8	58.8	42.8	34.8
電流値	100V	0.944	0.866	0.708	0.624	0.454	0.366
	200V	0.450	0.416	0.354	0.310	0.226	0.184
平均電力	AHZ	80.5	74.5	—	—	38.5	—

組合せ形名の見方(110形)

MY- V 9 10 1 30 / N AHTN

- V:器具本体の形状 V:直付形逆富士 L:直付形トラフ H:直付形笠付 X:直付形下面開放 B:埋込形
- 9:大きさの区分 9:110形 一本化 8:110形
- 10:明るさタイプ 14:13,800lm 10:10,400lm 65:6,400lm 50:5,000lm
- 1:バージョン 1:15年モデル
- 30:ライトユニットタイプ 0:省電力 3:一般
- S:プルスイッチ付
- N:光源色 D:昼光色(6500K) N:昼白色(5000K) W:白色(4000K) WW:温白色(3500K)
- AHTN:定格 AHTN:高力率段調光形 AHZ:初期照度補正付連続調光(5~100%)

納期:○=在庫対応品(配送期間を要します) △=受注生産品(ご注文後約2~6週間を要します) ※納期は目安ですので、都度お問合せください。
※希望小売価格には消費税は含まれておりません。※仕様は予告なしに変更される場合があります。※LED素子にはバラツキがあるため、同一形名の器具において光色、明るさが異なる場合があります。ご了承ください。

01 BASE LIGHT LEDライトユニット形ベースライト

Myシリーズ 110形 直付形［一本化ライトユニット専用］

発売予定
2016年2月

※外観・仕様は予告なく変更することがありますのでご了承ください。
※開発中のため最終的な数値は納入仕様書をご確認ください。



直付形 笠付タイプ［一本化ライトユニット専用］

［共通仕様］
本体　：鋼板 白色仕上(高反射白色塗装)
ライトユニット　：LED内蔵・電源ユニット内蔵
質量　：2.5kg(器具本体のみ)

適合部品　：連結金具 REA48　△¥880(税別)
：吊具 C1112CWA　△¥3,800(税別)
C1112PWA　△¥4,000(税別)
：ガード GAF50　△¥15,000(税別)

※器具内送り配線をする場合はエコケーブルソフトタイプ(EM-EEF φ1.6)をご使用ください。

2016年2月発売予定

初期照度補正タイプ (AHZ)　光源寿命 40,000時間(光束維持率85%)　5年保証

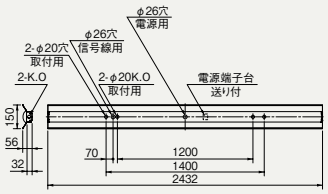

器具本体 **EL-LH-H91500**　Ⓢ△¥8,000(税別)　※110形一本化ライトユニット専用器具

昼白色 (5000K) Ra85		FHF86形定格出力相当		FLR110形相当	
		13,800lm FHF86形×2灯 定格出力相当	6,400lm FHF86形×1灯 定格出力相当	10,400lm FLR110形×2灯 相当	5,000lm FLR110形×1灯 相当
一般タイプ 一本化ライトユニット	※1 固定出力	ライトユニット:**EL-LU91413N** AHTN Ⓢ△¥48,000(税別) **MY-H914130/N** AHTN 組合せ価格Ⓢ△**¥56,000**(税別) (13,520lm·89.4W·151.2lm/W Ⓖ)	ライトユニット:**EL-LU96513N** AHTN Ⓢ△¥29,500(税別) **MY-H965130/N** AHTN 組合せ価格Ⓢ△**¥37,500**(税別) (6,270lm·42.8W·146.4lm/W Ⓖ)	ライトユニット:**EL-LU91013N** AHTN Ⓢ△¥40,500(税別) **MY-H910130/N** AHTN 組合せ価格Ⓢ△**¥48,500**(税別) (10,190lm·66.8W·152.5lm/W Ⓖ)	ライトユニット:**EL-LU95013N** AHTN Ⓢ△¥25,500(税別) **MY-H950130/N** AHTN 組合せ価格Ⓢ△**¥33,500**(税別) (4,900lm·34.8W·140.8lm/W Ⓖ)
	※2 連続調光	ライトユニット:**EL-LU91413N** AHZ Ⓢ△¥51,000(税別) **MY-H914130/N** AHZ 組合せ価格Ⓢ△**¥59,000**(税別) (13,520lm·89.4W·151.2lm/W Ⓖ)	ライトユニット:**EL-LU96513N** AHZ Ⓢ△¥32,500(税別) **MY-H965130/N** AHZ 組合せ価格Ⓢ△**¥40,500**(税別) (6,270lm·42.8W·146.4lm/W Ⓖ)		
省電力タイプ 一本化ライトユニット	※1 固定出力	ライトユニット:**EL-LU91410N** AHTN Ⓢ△¥56,000(税別) **MY-H914100/N** AHTN 組合せ価格Ⓢ△**¥64,000**(税別) (13,140lm·77.4W·169.7lm/W Ⓖ)		ライトユニット:**EL-LU91010N** AHTN Ⓢ△¥48,500(税別) **MY-H910100/N** AHTN 組合せ価格Ⓢ△**¥56,500**(税別) (9,800lm·56.4W·173.7lm/W Ⓖ)	
	※2 連続調光	ライトユニット:**EL-LU91410N** AHZ Ⓢ△¥59,000(税別) **MY-H914100/N** AHZ 組合せ価格Ⓢ△**¥67,000**(税別) (13,140lm·77.4W·169.7lm/W Ⓖ)			

※1：70％段調光切替可能形、デジタルインターフェース搭載電源
※2：初期照度補正付 連続調光［信号制御：5～100％］、信号線の器具内送り配線をする場合はエコケーブル(EM-FCPEE φ0.9)をご使用ください。

屋内用 適合部品［110形］

連結金具
REA48
△¥880(税別)
取付金具　：鋼板 亜鉛メッキ仕上
質量　：0.1kg

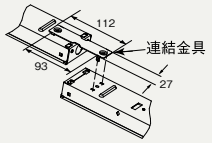

ガード
GAF50
△¥15,000(税別)
ガード　：鋼棒 白色仕上
取付金具　：鋼板 亜鉛メッキ仕上
質量　：2.8kg
●ガード線径 φ3、φ4

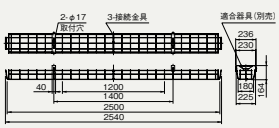

※ガードを取付けた場合、天井面と器具の間にすき間があきますのでご了承ください。

吊具
C1112CWA
2本1組 △¥3,800(税別)
カバー　：鋼板 白色仕上
チェーン　：鋼線 亜鉛メッキ仕上
質量　：0.7kg
口出線(電源線)　：2本付き
●取付限度質量 25.0kg

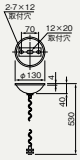

C1112PWA
2本1組 △¥4,000(税別)
カバー　：鋼板 白色仕上
チェーン　：鋼管 白色仕上
質量　：0.8kg
口出線(電源線)　：2本付き
●取付限度質量 11.0kg

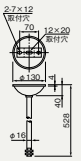

Di 後付オプション

無線調光ユニット
SC0510 ×2
¥3,000(税別)×2
制御 △¥6,000(税別)
消費電力：0.3W×2＝0.6W

※110形ライトユニットは電源を2台使用しているため無線調光ユニットは2個必要となります。

※信号調光ユニットは110形ではご使用できません。

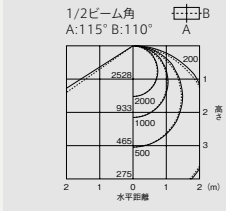

保守率＝1　単位：lx

13,800lm 一般／省電力タイプ

A：電圧100～200V共用(100～242V共用)　HTN：高力率段調光形　HZ：初期照度補正付5～100％連続調光　Ⓢ：LED施設
光源寿命アイコンについて：光束維持率記載なし＝70％　記載あり＝記載の値

組合せ形名一覧(110形 直付形 笠付タイプ[一本化ライトユニット専用])

固定出力(AHTN)[70%段調光切替可能形] Ra85

	明るさタイプ※	ライトユニット 形名	商品区分	納期区分	価格(税別)	ライトユニット光束・定格消費電力・固有エネルギー消費効率	組合せ形名	商品区分	納期区分	組合せ価格(税別)	器具光束・定格消費電力・固有エネルギー消費効率
一般タイプ 一本化 ライトユニット Di×2 NEW	13,800lm	EL-LU91413N AHTN	S	△	¥48,000	13,800lm・89.4W・154.3lm/W	MY-H914130/N AHTN	S	△	¥56,000	13,520lm・89.4W・151.2lm/W
	10,400lm	EL-LU91013D AHTN	S	△	¥40,500	9,840lm・66.8W・147.3lm/W	MY-H910130/D AHTN	S	△	¥48,500	9,640lm・66.8W・144.3lm/W
		EL-LU91013N AHTN	S	△		10,400lm・66.8W・155.6lm/W	MY-H910130/N AHTN	S	△		10,190lm・66.8W・152.5lm/W
		EL-LU91013W AHTN	S	△		9,100lm・66.8W・136.2lm/W	MY-H910130/W AHTN	S	△		8,920lm・66.8W・133.5lm/W
		EL-LU91013WW AHTN	S	△		8,860lm・66.8W・132.6lm/W	MY-H910130/WW AHTN	S	△		8,680lm・66.8W・129.9lm/W
	6,400lm	EL-LU96513N AHTN	S	△	¥29,500	6,400lm・42.8W・149.5lm/W	MY-H965130/N AHTN	S	△	¥37,500	6,270lm・42.8W・146.4lm/W
	5,000lm	EL-LU95013N AHTN	S	△	¥25,500	5,000lm・34.8W・143.6lm/W	MY-H950130/N AHTN	S	△	¥33,500	4,900lm・34.8W・140.8lm/W
		EL-LU95013W AHTN	S	△		4,720lm・34.8W・135.6lm/W	MY-H950130/W AHTN	S	△		4,630lm・34.8W・133.0lm/W
		EL-LU95013WW AHTN	S	△		4,600lm・34.8W・132.1lm/W	MY-H950130/WW AHTN	S	△		4,510lm・34.8W・129.5lm/W
省電力タイプ 一本化 ライトユニット Di×2 2016年1月発売予定	13,400lm	EL-LU91410D AHTN	S	△	¥56,000	12,980lm・82.8W・156.7lm/W	MY-H914100/D AHTN	S	△	¥64,000	12,720lm・82.8W・153.6lm/W
		EL-LU91410N AHTN	S	△		13,400lm・77.4W・173.1lm/W	MY-H914100/N AHTN	S	△		13,140lm・77.4W・169.7lm/W
		EL-LU91410W AHTN	S	△		12,160lm・82.8W・146.8lm/W	MY-H914100/W AHTN	S	△		11,920lm・82.8W・143.9lm/W
		EL-LU91410WW AHTN	S	△		11,840lm・82.8W・142.9lm/W	MY-H914100/WW AHTN	S	△		11,600lm・82.8W・140.0lm/W
	10,000lm	EL-LU91010N AHTN	S	△	¥48,500	10,000lm・56.4W・177.3lm/W	MY-H910100/N AHTN	S	△	¥56,500	9,800lm・56.4W・173.7lm/W
		EL-LU91010W AHTN	S	△		9,000lm・58.8W・153.0lm/W	MY-H910100/W AHTN	S	△		8,820lm・58.8W・150.0lm/W
		EL-LU91010WW AHTN	S	△		8,800lm・58.8W・149.6lm/W	MY-H910100/WW AHTN	S	△		8,620lm・58.8W・146.5lm/W

Di:デジタルインターフェース搭載電源(後付オプション取付時:消費電力0.6Wアップ)

連続調光(AHZ)[初期照度補正付 信号制御:5~100%] Ra85

	明るさタイプ※	ライトユニット 形名	商品区分	納期区分	価格(税別)	ライトユニット光束・定格消費電力・固有エネルギー消費効率	組合せ形名	商品区分	納期区分	組合せ価格(税別)	器具光束・定格消費電力・固有エネルギー消費効率
一般タイプ 一本化 ライトユニット NEW	13,800lm	EL-LU91413N AHZ	S	△	¥51,000	13,800lm・89.4W・154.3lm/W	MY-H914130/N AHZ	S	△	¥59,000	13,520lm・89.4W・151.2lm/W
		EL-LU91413W AHZ	S	△		12,020lm・89.4W・134.4lm/W	MY-H914130/W AHZ	S	△		11,780lm・89.4W・131.7lm/W
		EL-LU91413WW AHZ	S	△		11,720lm・89.4W・131.0lm/W	MY-H914130/WW AHZ	S	△		11,490lm・89.4W・128.5lm/W
	6,400lm	EL-LU96513N AHZ	S	△	¥32,500	6,400lm・42.8W・149.5lm/W	MY-H965130/N AHZ	S	△	¥40,500	6,270lm・42.8W・146.4lm/W
		EL-LU96513W AHZ	S	△		5,700lm・42.8W・133.1lm/W	MY-H965130/W AHZ	S	△		5,590lm・42.8W・130.6lm/W
		EL-LU96513WW AHZ	S	△		5,560lm・42.8W・129.9lm/W	MY-H965130/WW AHZ	S	△		5,450lm・42.8W・127.3lm/W
省電力タイプ 一本化 ライトユニット 2016年1月発売予定	13,400lm	EL-LU91410N AHZ	S	△	¥59,000	13,400lm・77.4W・173.1lm/W	MY-H914100/N AHZ	S	△	¥67,000	13,140lm・77.4W・169.7lm/W
		EL-LU91410W AHZ	S	△		12,160lm・82.8W・146.8lm/W	MY-H914100/W AHZ	S	△		11,920lm・82.8W・143.9lm/W
		EL-LU91410WW AHZ	S	△		11,840lm・82.8W・142.9lm/W	MY-H914100/WW AHZ	S	△		11,600lm・82.8W・140.0lm/W

※タイプの分類は5000K(昼白色)を基準にしております。色温度(光色)の違いで光束値が異なりますのでご注意ください。
※仕様、ご注意に関する詳細は、「納入仕様書」「取扱説明書」をご確認ください。
NEW:2015年11月発売

■:昼光色(6500K) ■:昼白色(5000K) □:白色(4000K) □:温白色(3500K)

定格電圧		AC100~242V					
明るさタイプ		13,800lm		10,400lm		6,400lm	5,000lm
		一般	省電力	一般	省電力		
定格消費電力	100V	91.4	84.2	67.8	59.8	43.4	35.2
	200V	89.4	82.8	66.8	58.8	42.8	34.8
電流値	100V	0.944	0.866	0.708	0.624	0.454	0.366
	200V	0.450	0.416	0.354	0.310	0.226	0.184
平均電力	AHZ	80.5	74.5	—	—	38.5	—

組合せ形名の見方(110形)

MY- V 9 10 1 30 / N AHTN

- 器具本体の形状 V:直付形逆富士 L:直付形トラフ H:直付形笠付 X:直付形下面開放 B:埋込形
- 大きさの区分 9:110形 一本化 8:110形
- 明るさタイプ 14:13,800lm 10:10,400lm 65:6,400lm 50:5,000lm
- バージョン 1:15年モデル
- ライトユニットタイプ 0:省電力 3:一般
- S:プルスイッチ付
- 光源色 D:昼光色(6500K) N:昼白色(5000K) W:白色(4000K) WW:温白色(3500K)
- 定格 AHTN:高力率段調光形 AHZ:初期照度補正付連続調光(5~100%)

納期:○=在庫対応品(配送期間を要します) △=受注生産品(ご注文後約2~6週間を要します) ※納期は目安ですので、都度お問合せください。
※希望小売価格には消費税は含まれておりません。※仕様は予告なしに変更される場合があります。※LED素子にはバラツキがあるため、同一形名の器具において光色、明るさが異なる場合があります。ご了承ください。

01 BASE LIGHT LEDライトユニット形ベースライト

Myシリーズ 110形 直付形［一本化ライトユニット専用］

発売予定
2016年2月

※外観・仕様は予告なく変更することがありますのでご了承ください。
※開発中のため最終的な数値は納入仕様書をご確認ください。

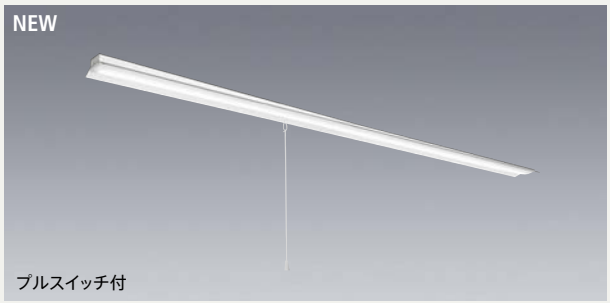

直付形 笠付タイプ プルスイッチ付［一本化ライトユニット専用］

［共通仕様］
本体　：鋼板 白色仕上(高反射白色塗装)
ライトユニット：LED内蔵・電源ユニット内蔵
質量　：2.5kg(器具本体のみ)

適合部品　：**連結金具 REA48**　△¥880(税別)
：**吊具 C1112PWA**　△¥4,000(税別)
：**ガード GAF50**　△¥15,000(税別)

※器具内送り配線をする場合はエコケーブルソフトタイプ(EM-EEF φ1.6)をご使用ください。

2016年2月発売予定

初期照度補正タイプ (AHZ)　光源寿命 40,000時間 (光束維持率85%)　5年保証

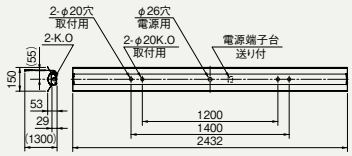

器具本体 **EL-LH-H91501**　Ⓢ△¥12,000(税別)　※110形一本化ライトユニット専用器具

昼白色 (5000K) Ra85		FHF86形定格出力相当 13,800lm FHF86形×2灯 定格出力相当	FHF86形定格出力相当 6,400lm FHF86形×1灯 定格出力相当	FLR110形相当 10,400lm FLR110形×2灯 相当	FLR110形相当 5,000lm FLR110形×1灯 相当
一般タイプ 一本化ライトユニット	※1 固定出力	ライトユニット:**EL-LU91413N** AHTN Ⓢ△¥48,000(税別) **MY-H914130S/N** AHTN 組合せ価格Ⓢ△**¥60,000**(税別) (13,520lm·89.4W·151.2lm/W)	ライトユニット:**EL-LU96513N** AHTN Ⓢ△¥29,500(税別) **MY-H965130S/N** AHTN 組合せ価格Ⓢ△**¥41,500**(税別) (6,270lm·42.8W·146.4lm/W)	ライトユニット:**EL-LU91013N** AHTN Ⓢ△¥40,500(税別) **MY-H910130S/N** AHTN 組合せ価格Ⓢ△**¥52,500**(税別) (10,190lm·66.8W·152.5lm/W)	ライトユニット:**EL-LU95013N** AHTN Ⓢ△¥25,500(税別) **MY-H950130S/N** AHTN 組合せ価格Ⓢ△**¥37,500**(税別) (4,900lm·34.8W·140.8lm/W)
	※2 連続調光	ライトユニット:**EL-LU91413N** AHZ Ⓢ△¥51,000(税別) **MY-H914130S/N** AHZ 組合せ価格Ⓢ△**¥63,000**(税別) (13,520lm·89.4W·151.2lm/W)	ライトユニット:**EL-LU96513N** AHZ Ⓢ△¥32,500(税別) **MY-H965130S/N** AHZ 組合せ価格Ⓢ△**¥44,500**(税別) (6,270lm·42.8W·146.4lm/W)		
省電力タイプ 一本化ライトユニット	※1 固定出力	ライトユニット:**EL-LU91410N** AHTN Ⓢ△¥56,000(税別) **MY-H914100S/N** AHTN 組合せ価格Ⓢ△**¥68,000**(税別) (13,140lm·77.4W·169.7lm/W)		ライトユニット:**EL-LU91010N** AHTN Ⓢ△¥48,500(税別) **MY-H910100S/N** AHTN 組合せ価格Ⓢ△**¥60,500**(税別) (9,800lm·56.4W·173.7lm/W)	
	※2 連続調光	ライトユニット:**EL-LU91410N** AHZ Ⓢ△¥59,000(税別) **MY-H914100S/N** AHZ 組合せ価格Ⓢ△**¥71,000**(税別) (13,140lm·77.4W·169.7lm/W)			

※1:70%段調光切替可能形、デジタルインターフェース搭載電源
※2:初期照度補正付 連続調光［信号制御:5～100%］、信号線の器具内送り配線をする場合はエコケーブル(EM-FCPEE φ0.9)をご使用ください。

屋内用 適合部品［110形］

連結金具
REA48
△¥880(税別)
取付金具：鋼板 亜鉛メッキ仕上
質量　：0.1kg

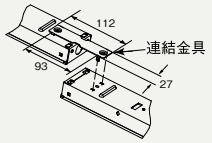

ガード
GAF50
△¥15,000(税別)
ガード　：鋼棒 白色仕上
取付金具：鋼板 亜鉛メッキ仕上
質量　：2.8kg
●ガード線径 φ3、φ4

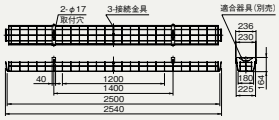

※ガードを取付けた場合、天井面と器具の間にすき間があきますのでご了承ください。

吊具
C1112PWA
2本1組 △¥4,000(税別)
カバー　：鋼板 白色仕上
チェーン　：鋼管 白色仕上
質量　：0.8kg
口出線(電源線)：2本付き
●取付限度質量 11.0kg

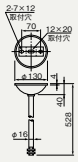

Di 後付オプション

無線調光ユニット
SC0510 ×2
¥3,000(税別)×2
制御 △¥6,000(税別)
消費電力：0.3W×2=0.6W
※110形ライトユニットは電源を2台使用しているため無線調光ユニットは2個必要となります。
※信号調光ユニットは110形ではご使用できません。

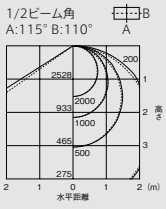

13,800lm 一般／省電力タイプ

A:電圧100～200V共用(100～242V共用)　HTN:高力率段調光形　HZ:初期照度補正付5～100%連続調光　Ⓢ:LED施設
光源寿命アイコンについて:光束維持率記載なし=70%　記載あり=記載の値

組合せ形名一覧(110形 直付形 笠付タイプ プルスイッチ付 [一本化ライトユニット専用])

固定出力(AHTN) [70%段調光切替可能形] Ra85

	明るさタイプ※	ライトユニット 形名	商品区分	納期区分	価格(税別)	ライトユニット光束・定格消費電力・固有エネルギー消費効率	組合せ形名	商品区分	納期区分	組合せ価格(税別)	器具光束・定格消費電力・固有エネルギー消費効率
一般タイプ 一本化 ライトユニット Di×2 NEW	13,800lm	EL-LU91413N AHTN	S	△	¥48,000	13,800lm・89.4W・154.3lm/W	MY-H914130S/N AHTN	S	△	¥60,000	13,520lm・89.4W・151.2lm/W
	10,400lm	EL-LU91013D AHTN	S	△	¥40,500	9,840lm・66.8W・147.3lm/W	MY-H910130S/D AHTN	S	△	¥52,500	9,640lm・66.8W・144.3lm/W
		EL-LU91013N AHTN	S	△		10,400lm・66.8W・155.6lm/W	MY-H910130S/N AHTN	S	△		10,190lm・66.8W・152.5lm/W
		EL-LU91013W AHTN	S	△		9,100lm・66.8W・136.2lm/W	MY-H910130S/W AHTN	S	△		8,920lm・66.8W・133.5lm/W
		EL-LU91013WW AHTN	S	△		8,860lm・66.8W・132.6lm/W	MY-H910130S/WW AHTN	S	△		8,680lm・66.8W・129.9lm/W
	6,400lm	EL-LU96513N AHTN	S	△	¥29,500	6,400lm・42.8W・149.5lm/W	MY-H965130S/N AHTN	S	△	¥41,500	6,270lm・42.8W・146.4lm/W
	5,000lm	EL-LU95013N AHTN	S	△	¥25,500	5,000lm・34.8W・143.6lm/W	MY-H950130S/N AHTN	S	△	¥37,500	4,900lm・34.8W・140.8lm/W
		EL-LU95013W AHTN	S	△		4,720lm・34.8W・135.6lm/W	MY-H950130S/W AHTN	S	△		4,630lm・34.8W・133.0lm/W
		EL-LU95013WW AHTN	S	△		4,600lm・34.8W・132.1lm/W	MY-H950130S/WW AHTN	S	△		4,510lm・34.8W・129.5lm/W
省電力タイプ 一本化 ライトユニット Di×2 2016年1月発売予定	13,400lm	EL-LU91410D AHTN	S	△	¥56,000	12,980lm・82.8W・156.7lm/W	MY-H914100S/D AHTN	S	△	¥68,000	12,720lm・82.8W・153.6lm/W
		EL-LU91410N AHTN	S	△		13,400lm・77.4W・173.1lm/W	MY-H914100S/N AHTN	S	△		13,140lm・77.4W・169.7lm/W
		EL-LU91410W AHTN	S	△		12,160lm・82.8W・146.8lm/W	MY-H914100S/W AHTN	S	△		11,920lm・82.8W・143.9lm/W
		EL-LU91410WW AHTN	S	△		11,840lm・82.8W・142.9lm/W	MY-H914100S/WW AHTN	S	△		11,600lm・82.8W・140.0lm/W
	10,000lm	EL-LU91010N AHTN	S	△	¥48,500	10,000lm・56.4W・177.3lm/W	MY-H910100S/N AHTN	S	△	¥60,500	9,800lm・56.4W・173.7lm/W
		EL-LU91010W AHTN	S	△		9,000lm・58.8W・153.0lm/W	MY-H910100S/W AHTN	S	△		8,820lm・58.8W・150.0lm/W
		EL-LU91010WW AHTN	S	△		8,800lm・58.8W・149.6lm/W	MY-H910100S/WW AHTN	S	△		8,620lm・58.8W・146.5lm/W

Di:デジタルインターフェース搭載電源(後付オプション取付時:消費電力0.6Wアップ)

連続調光(AHZ) [初期照度補正付 信号制御:5~100%] Ra85

	明るさタイプ※	ライトユニット 形名	商品区分	納期区分	価格(税別)	ライトユニット光束・定格消費電力・固有エネルギー消費効率	組合せ形名	商品区分	納期区分	組合せ価格(税別)	器具光束・定格消費電力・固有エネルギー消費効率
一般タイプ 一本化 ライトユニット NEW	13,800lm	EL-LU91413N AHZ	S	△	¥51,000	13,800lm・89.4W・154.3lm/W	MY-H914130S/N AHZ	S	△	¥63,000	13,520lm・89.4W・151.2lm/W
		EL-LU91413W AHZ	S	△		12,020lm・89.4W・134.4lm/W	MY-H914130S/W AHZ	S	△		11,780lm・89.4W・131.7lm/W
		EL-LU91413WW AHZ	S	△		11,720lm・89.4W・131.0lm/W	MY-H914130S/WW AHZ	S	△		11,490lm・89.4W・128.5lm/W
	6,400lm	EL-LU96513N AHZ	S	△	¥32,500	6,400lm・42.8W・149.5lm/W	MY-H965130S/N AHZ	S	△	¥44,500	6,270lm・42.8W・146.4lm/W
		EL-LU96513W AHZ	S	△		5,700lm・42.8W・133.1lm/W	MY-H965130S/W AHZ	S	△		5,590lm・42.8W・130.6lm/W
		EL-LU96513WW AHZ	S	△		5,560lm・42.8W・129.9lm/W	MY-H965130S/WW AHZ	S	△		5,450lm・42.8W・127.3lm/W
省電力タイプ 一本化 ライトユニット 2016年1月発売予定	13,400lm	EL-LU91410N AHZ	S	△	¥59,000	13,400lm・77.4W・173.1lm/W	MY-H914100S/N AHZ	S	△	¥71,000	13,140lm・77.4W・169.7lm/W
		EL-LU91410W AHZ	S	△		12,160lm・82.8W・146.8lm/W	MY-H914100S/W AHZ	S	△		11,920lm・82.8W・143.9lm/W
		EL-LU91410WW AHZ	S	△		11,840lm・82.8W・142.9lm/W	MY-H914100S/WW AHZ	S	△		11,600lm・82.8W・140.0lm/W

※タイプの分類は5000K(昼白色)を基準にしております。色温度(光色)の違いで光束値が異なりますのでご注意ください。
※仕様、ご注意に関する詳細は、「納入仕様書」「取扱説明書」をご確認ください。
NEW:2015年11月発売

■:昼光色(6500K) ■:昼白色(5000K) □:白色(4000K) □:温白色(3500K)

定格電圧		AC100~242V					
明るさタイプ		13,800lm		10,400lm		6,400lm	5,000lm
		一般	省電力	一般	省電力		
定格消費電力	100V	91.4	84.2	67.8	59.8	43.4	35.2
	200V	89.4	82.8	66.8	58.8	42.8	34.8
電流値	100V	0.944	0.866	0.708	0.624	0.454	0.366
	200V	0.450	0.416	0.354	0.310	0.226	0.184
平均電力	AHZ	80.5	74.5	—	—	38.5	—

組合せ形名の見方(110形)

MY- V 9 10 1 30 / N AHTN

- 器具本体の形状 V:直付形逆富士 L:直付形トラフ H:直付形笠付 X:直付形下面開放 B:埋込形
- 大きさの区分 9:110形 一本化 8:110形
- 明るさタイプ 14:13,800lm 10:10,400lm 65:6,400lm 50:5,000lm
- バージョン 1:15年モデル
- ライトユニットタイプ 0:省電力 3:一般
- S:プルスイッチ付
- 光源色 D:昼光色(6500K) N:昼白色(5000K) W:白色(4000K) WW:温白色(3500K)
- 定格 AHTN:高力率段調光形 AHZ:初期照度補正付連続調光(5~100%)

納期:○=在庫対応品(配送期間を要します) △=受注生産品(ご注文後約2~6週間を要します) ※納期は目安ですので、都度お問合せください。
※希望小売価格には消費税は含まれておりません。※仕様は予告なしに変更される場合があります。※LED素子にはバラツキがあるため、同一形名の器具において光色、明るさが異なる場合があります。ご了承ください。

01 BASE LIGHT LEDライトユニット形ベースライト

Myシリーズ 110形 直付形［一本化ライトユニット専用］

発売予定
2016年2月

※外観・仕様は予告なく変更することがありますのでご了承ください。
※開発中のため最終的な数値は納入仕様書をご確認ください。



直付形 下面開放タイプ［一本化ライトユニット専用］

［共通仕様］
本体　　：鋼板 白色仕上(高反射白色塗装)
ライトユニット：LED内蔵・電源ユニット内蔵
質量　　：7.2kg(器具本体のみ)
※器具内送り配線をする場合はエコケーブルソフトタイプ(EM-EEF φ1.6)をご使用ください。

2016年2月発売予定

初期照度補正タイプ (AHZ)　光源寿命 40,000時間 (光束維持率85%)　5年保証

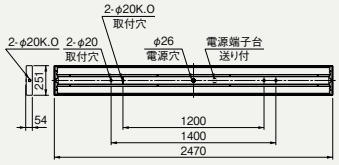

器具本体 **EL-LH-X92500** Ⓢ△¥15,400(税別) ※110形一本化ライトユニット専用器具

昼白色 (5000K) Ra85		FHF86形定格出力相当		FLR110形相当	
		13,800lm FHF86形×2灯 定格出力相当	6,400lm FHF86形×1灯 定格出力相当	10,400lm FLR110形×2灯 相当	5,000lm FLR110形×1灯 相当
一般タイプ 一本化ライトユニット	※1 固定出力	ライトユニット:**EL-LU91413N** AHTN Ⓢ△¥48,000(税別) **MY-X914130/N** AHTN 組合せ価格Ⓢ△**¥63,400**(税別) (13,370lm・89.4W・149.5lm/W)	ライトユニット:**EL-LU96513N** AHTN Ⓢ△¥29,500(税別) **MY-X965130/N** AHTN 組合せ価格Ⓢ△**¥44,900**(税別) (6,200lm・42.8W・144.8lm/W)	ライトユニット:**EL-LU91013N** AHTN Ⓢ△¥40,500(税別) **MY-X910130/N** AHTN 組合せ価格Ⓢ△**¥55,900**(税別) (10,080lm・66.8W・150.8lm/W)	ライトユニット:**EL-LU95013N** AHTN Ⓢ△¥25,500(税別) **MY-X950130/N** AHTN 組合せ価格Ⓢ△**¥40,900**(税別) (4,840lm・34.8W・139.0lm/W)
	※2 連続調光	ライトユニット:**EL-LU91413N** AHZ Ⓢ△¥51,000(税別) **MY-X914130/N** AHZ 組合せ価格Ⓢ△**¥66,400**(税別) (13,370lm・89.4W・149.5lm/W)	ライトユニット:**EL-LU96513N** AHZ Ⓢ△¥32,500(税別) **MY-X965130/N** AHZ 組合せ価格Ⓢ△**¥47,900**(税別) (6,200lm・42.8W・144.8lm/W)		
省電力タイプ 一本化ライトユニット	※1 固定出力	ライトユニット:**EL-LU91410N** AHTN Ⓢ△¥56,000(税別) **MY-X914100/N** AHTN 組合せ価格Ⓢ△**¥71,400**(税別) (12,980lm・77.4W・167.7lm/W)		ライトユニット:**EL-LU91010N** AHTN Ⓢ△¥48,500(税別) **MY-X910100/N** AHTN 組合せ価格Ⓢ△**¥63,900**(税別) (9,690lm・56.4W・171.8lm/W)	
	※2 連続調光	ライトユニット:**EL-LU91410N** AHZ Ⓢ△¥59,000(税別) **MY-X914100/N** AHZ 組合せ価格Ⓢ△**¥74,400**(税別) (12,980lm・77.4W・167.7lm/W)			

※1:70%段調光切替可能形、デジタルインターフェース搭載電源
※2:初期照度補正付 連続調光[信号制御:5～100%]、信号線の器具内送り配線をする場合はエコケーブル(EM-FCPEE φ0.9)をご使用ください。

Di 後付オプション

無線調光ユニット

SC0510 ×2 ¥3,000(税別)×2　制御△¥6,000(税別)
消費電力：0.3W×2=0.6W

※110形ライトユニットは電源を2台使用しているため無線調光ユニットは2個必要となります。

※信号調光ユニットは110形ではご使用できません。

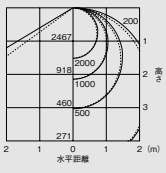

保守率=1　単位:lx

13,800lm 一般／省電力タイプ

A:電圧100～200V共用(100～242V共用)　HTN:高力率段調光形　HZ:初期照度補正付5～100%連続調光　Ⓢ:LED施設
光源寿命アイコンについて:光束維持率記載なし=70%　記載あり=記載の値

組合せ形名一覧(110形 直付形 下面開放タイプ［一本化ライトユニット専用］)

固定出力(AHTN)［70%段調光切替可能形］ Ra85

	明るさタイプ※	ライトユニット 形名	商品区分	納期区分	価格(税別)	ライトユニット光束・定格消費電力・固有エネルギー消費効率	組合せ形名	商品区分	納期区分	組合せ価格(税別)	器具光束・定格消費電力・固有エネルギー消費効率
一般タイプ 一本化 ライトユニット Di ×2 NEW	13,800lm	EL-LU91413N AHTN	S	△	￥48,000	13,800lm・89.4W・154.3lm/W	MY-X914130/N AHTN	S	△	￥63,400	13,370lm・89.4W・149.5lm/W
	10,400lm	EL-LU91013D AHTN	S	△	￥40,500	9,840lm・66.8W・147.3lm/W	MY-X910130/D AHTN	S	△	￥55,900	9,530lm・66.8W・142.6lm/W
		EL-LU91013N AHTN	S	△		10,400lm・66.8W・155.6lm/W	MY-X910130/N AHTN	S	△		10,080lm・66.8W・150.8lm/W
		EL-LU91013W AHTN	S	△		9,100lm・66.8W・136.2lm/W	MY-X910130/W AHTN	S	△		8,820lm・66.8W・132.0lm/W
		EL-LU91013WW AHTN	S	△		8,860lm・66.8W・132.6lm/W	MY-X910130/WW AHTN	S	△		8,590lm・66.8W・128.5lm/W
	6,400lm	EL-LU96513N AHTN	S	△	￥29,500	6,400lm・42.8W・149.5lm/W	MY-X965130/N AHTN	S	△	￥44,900	6,200lm・42.8W・144.8lm/W
	5,000lm	EL-LU95013N AHTN	S	△	￥25,500	5,000lm・34.8W・143.6lm/W	MY-X950130/N AHTN	S	△	￥40,900	4,840lm・34.8W・139.0lm/W
		EL-LU95013W AHTN	S	△		4,720lm・34.8W・135.6lm/W	MY-X950130/W AHTN	S	△		4,570lm・34.8W・131.3lm/W
		EL-LU95013WW AHTN	S	△		4,600lm・34.8W・132.1lm/W	MY-X950130/WW AHTN	S	△		4,460lm・34.8W・128.1lm/W
省電力タイプ 一本化 ライトユニット Di ×2 2016年1月発売予定	13,400lm	EL-LU91410D AHTN	S	△	￥56,000	12,980lm・82.8W・156.7lm/W	MY-X914100/D AHTN	S	△	￥71,400	12,580lm・82.8W・151.9lm/W
		EL-LU91410N AHTN	S	△		13,400lm・77.4W・173.1lm/W	MY-X914100/N AHTN	S	△		12.980lm・77.4W・167.7lm/W
		EL-LU91410W AHTN	S	△		12,160lm・82.8W・146.8lm/W	MY-X914100/W AHTN	S	△		11,780lm・82.8W・142.2lm/W
		EL-LU91410WW AHTN	S	△		11,840lm・82.8W・142.9lm/W	MY-X914100/WW AHTN	S	△		11,470lm・82.8W・138.5lm/W
	10,000lm	EL-LU91010N AHTN	S	△	￥48,500	10,000lm・56.4W・177.3lm/W	MY-X910100/N AHTN	S	△	￥63,900	9,690lm・56.4W・171.8lm/W
		EL-LU91010W AHTN	S	△		9,000lm・58.8W・153.0lm/W	MY-X910100/W AHTN	S	△		8,720lm・58.8W・148.2lm/W
		EL-LU91010WW AHTN	S	△		8,800lm・58.8W・149.6lm/W	MY-X910100/WW AHTN	S	△		8,530lm・58.8W・145.0lm/W

Di:デジタルインターフェース搭載電源(後付オプション取付時:消費電力0.6Wアップ)

連続調光(AHZ)［初期照度補正付 信号制御:5～100%］ Ra85

	明るさタイプ※	ライトユニット 形名	商品区分	納期区分	価格(税別)	ライトユニット光束・定格消費電力・固有エネルギー消費効率	組合せ形名	商品区分	納期区分	組合せ価格(税別)	器具光束・定格消費電力・固有エネルギー消費効率
一般タイプ 一本化 ライトユニット NEW	13,800lm	EL-LU91413N AHZ	S	△	￥51,000	13,800lm・89.4W・154.3lm/W	MY-X914130/N AHZ	S	△	￥66,400	13,370lm・89.4W・149.5lm/W
		EL-LU91413W AHZ	S	△		12,020lm・89.4W・134.4lm/W	MY-X914130/W AHZ	S	△		11,650lm・89.4W・130.3lm/W
		EL-LU91413WW AHZ	S	△		11,720lm・89.4W・131.0lm/W	MY-X914130/WW AHZ	S	△		11,360lm・89.4W・127.0lm/W
	6,400lm	EL-LU96513N AHZ	S	△	￥32,500	6,400lm・42.8W・149.5lm/W	MY-X965130/N AHZ	S	△	￥47,900	6,200lm・42.8W・144.8lm/W
		EL-LU96513W AHZ	S	△		5,700lm・42.8W・133.1lm/W	MY-X965130/W AHZ	S	△		5,520lm・42.8W・128.9lm/W
		EL-LU96513WW AHZ	S	△		5,560lm・42.8W・129.9lm/W	MY-X965130/WW AHZ	S	△		5,390lm・42.8W・125.9lm/W
省電力タイプ 一本化 ライトユニット 2016年1月発売予定	13,400lm	EL-LU91410N AHZ	S	△	￥59,000	13,400lm・77.4W・173.1lm/W	MY-X914100/N AHZ	S	△	￥74,400	12,980lm・77.4W・167.7lm/W
		EL-LU91410W AHZ	S	△		12,160lm・82.8W・146.8lm/W	MY-X914100/W AHZ	S	△		11,780lm・82.8W・142.2lm/W
		EL-LU91410WW AHZ	S	△		11,840lm・82.8W・142.9lm/W	MY-X914100/WW AHZ	S	△		11,470lm・82.8W・138.5lm/W

※タイプの分類は5000K(昼白色)を基準にしております。色温度(光色)の違いで光束値が異なりますのでご注意ください。
※仕様、ご注意に関する詳細は、「納入仕様書」「取扱説明書」をご確認ください。
NEW:2015年11月発売

■:昼光色(6500K) ■:昼白色(5000K) □:白色(4000K) □:温白色(3500K)

定格電圧		AC100～242V					
明るさタイプ		13,800lm		10,400lm		6,400lm	5,000lm
		一般	省電力	一般	省電力		
定格消費電力	100V	91.4	84.2	67.8	59.8	43.4	35.2
	200V	89.4	82.8	66.8	58.8	42.8	34.8
電流値	100V	0.944	0.866	0.708	0.624	0.454	0.366
	200V	0.450	0.416	0.354	0.310	0.226	0.184
平均電力	AHZ	80.5	74.5	—	—	38.5	—

組合せ形名の見方(110形)

MY- V 9 10 1 30 / N AHTN

- 器具本体の形状 V:直付形逆富士 L:直付形トラフ H:直付形笠付 X:直付形下面開放 B:埋込形
- 大きさの区分 9:110形一本化 8:110形
- 明るさタイプ 14:13,800lm 10:10,400lm 65:6,400lm 50:5,000lm
- バージョン 1:15年モデル
- ライトユニットタイプ 0:省電力 3:一般
- S:プルスイッチ付
- 光源色 D:昼光色(6500K) N:昼白色(5000K) W:白色(4000K) WW:温白色(3500K)
- 定格 AHTN:高力率段調光形 AHZ:初期照度補正付連続調光(5～100%)

納期:○=在庫対応品(配送期間を要します) △=受注生産品(ご注文後約2～6週間を要します) ※納期は目安ですので、都度お問合せください。
※希望小売価格には消費税は含まれておりません。※仕様は予告なしに変更される場合があります。※LED素子にはバラツキがあるため、同一形名の器具において光色、明るさが異なる場合があります。ご了承ください。

01 BASE LIGHT

LEDライトユニット形ベースライト

Myシリーズ 110形 埋込形［一本化ライトユニット専用］

発売予定
2016年2月

※外観・仕様は予告なく変更することがありますのでご了承ください。
※開発中のため最終的な数値は納入仕様書をご確認ください。



埋込形 150幅［一本化ライトユニット専用］

［共通仕様］
本体　：鋼板 白色仕上(高反射白色塗装)
ライトユニット　：LED内蔵・電源ユニット内蔵
質量　：3.9kg(器具本体のみ)
適合部品　：連結金具 REB69　△¥880(税別)
断熱施工では使用できません
2016年2月発売予定

埋込穴 150×2445　初期照度補正タイプ　光源寿命 40,000時間(光束維持率85%)　5年保証
(AHZ)

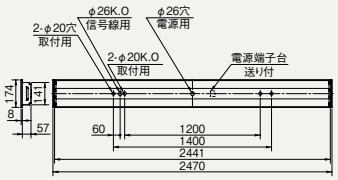

器具本体 **EL-LH-B91500**　Ⓢ△¥13,000(税別)　※110形一本化ライトユニット専用器具

昼白色(5000K) Ra85		FHF86形定格出力相当		FLR110形相当	
		13,800lm FHF86形×2灯 定格出力相当	6,400lm FHF86形×1灯 定格出力相当	10,400lm FLR110形×2灯 相当	5,000lm FLR110形×1灯 相当
一般タイプ 一本化ライトユニット	※1 固定出力	ライトユニット:**EL-LU91413N** AHTN Ⓢ△¥48,000(税別) **MY-B914131/N** AHTN 組合せ価格Ⓢ△**¥61,000**(税別) (13,370lm・89.4W・149.5lm/W)	ライトユニット:**EL-LU96513N** AHTN Ⓢ△¥29,500(税別) **MY-B965131/N** AHTN 組合せ価格Ⓢ△**¥42,500**(税別) (6,200lm・42.8W・144.8lm/W)	ライトユニット:**EL-LU91013N** AHTN Ⓢ△¥40,500(税別) **MY-B910131/N** AHTN 組合せ価格Ⓢ△**¥53,500**(税別) (10,080lm・66.8W・150.8lm/W)	ライトユニット:**EL-LU95013N** AHTN Ⓢ△¥25,500(税別) **MY-B950131/N** AHTN 組合せ価格Ⓢ△**¥38,500**(税別) (4,840lm・34.8W・139.0lm/W)
	※2 連続調光	ライトユニット:**EL-LU91413N** AHZ Ⓢ△¥51,000(税別) **MY-B914131/N** AHZ 組合せ価格Ⓢ△**¥64,000**(税別) (13,370lm・89.4W・149.5lm/W)	ライトユニット:**EL-LU96513N** AHZ Ⓢ△¥32,500(税別) **MY-B965131/N** AHZ 組合せ価格Ⓢ△**¥45,500**(税別) (6,200lm・42.8W・144.8lm/W)		
省電力タイプ 一本化ライトユニット	※1 固定出力	ライトユニット:**EL-LU91410N** AHTN Ⓢ△¥56,000(税別) **MY-B914101/N** AHTN 組合せ価格Ⓢ△**¥69,000**(税別) (12,980lm・77.4W・167.7lm/W)		ライトユニット:**EL-LU91010N** AHTN Ⓢ△¥48,500(税別) **MY-B910101/N** AHTN 組合せ価格Ⓢ△**¥61,500**(税別) (9,690lm・56.4W・171.8lm/W)	
	※2 連続調光	ライトユニット:**EL-LU91410N** AHZ Ⓢ△¥59,000(税別) **MY-B914101/N** AHZ 組合せ価格Ⓢ△**¥72,000**(税別) (12,980lm・77.4W・167.7lm/W)			

※1：70%段調光切替可能形、デジタルインターフェース搭載電源
※2：初期照度補正付 連続調光［信号制御：5～100%］

屋内用 適合部品［110形］

連結金具
REB69
△¥880(税別)
取付金具　：鋼板 亜鉛メッキ仕上
質量　：0.1kg

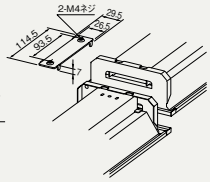

Di 後付オプション

無線調光ユニット
SC0510 ×2　¥3,000(税別)×2　制御 △¥6,000(税別)
消費電力：0.3W×2=0.6W
※110形ライトユニットは電源を2台使用しているため無線調光ユニットは2個必要となります。
※信号調光ユニットは110形ではご使用できません。

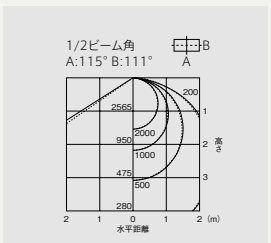

保守率＝1　単位：lx
13,800lm 一般／省電力タイプ

A：電圧100～200V共用(100～242V共用)　HTN：高力率段調光形　HZ：初期照度補正付5～100%連続調光　Ⓢ：LED施設
光源寿命アイコンについて：光束維持率記載なし＝70%　記載あり＝記載の値

組合せ形名一覧(110形 埋込形 150幅 [一本化ライトユニット専用])

固定出力(AHTN) [70%段調光切替可能形] Ra85

	明るさタイプ※	ライトユニット 形名	商品区分	納期区分	価格(税別)	ライトユニット光束・定格消費電力・固有エネルギー消費効率	組合せ形名	商品区分	納期区分	組合せ価格(税別)	器具光束・定格消費電力・固有エネルギー消費効率
一般タイプ 一本化 ライトユニット Di×2 NEW	13,800lm	EL-LU91413N AHTN	S	△	¥48,000	13,800lm・89.4W・154.3lm/W	MY-B914131/N AHTN	S	△	¥61,000	13,370lm・89.4W・149.5lm/W
	10,400lm	EL-LU91013D AHTN	S	△	¥40,500	9,840lm・66.8W・147.3lm/W	MY-B910131/D AHTN	S	△	¥53,500	9,530lm・66.8W・142.6lm/W
		EL-LU91013N AHTN	S	△		10,400lm・66.8W・155.6lm/W	MY-B910131/N AHTN	S	△		10,080lm・66.8W・150.8lm/W
		EL-LU91013W AHTN	S	△		9,100lm・66.8W・136.2lm/W	MY-B910131/W AHTN	S	△		8,820lm・66.8W・132.0lm/W
		EL-LU91013WW AHTN	S	△		8,860lm・66.8W・132.6lm/W	MY-B910131/WW AHTN	S	△		8,590lm・66.8W・128.5lm/W
	6,400lm	EL-LU96513N AHTN	S	△	¥29,500	6,400lm・42.8W・149.5lm/W	MY-B965131/N AHTN	S	△	¥42,500	6,200lm・42.8W・144.8lm/W
	5,000lm	EL-LU95013N AHTN	S	△	¥25,500	5,000lm・34.8W・143.6lm/W	MY-B950131/N AHTN	S	△	¥38,500	4,840lm・34.8W・139.0lm/W
		EL-LU95013W AHTN	S	△		4,720lm・34.8W・135.6lm/W	MY-B950131/W AHTN	S	△		4,570lm・34.8W・131.3lm/W
		EL-LU95013WW AHTN	S	△		4,600lm・34.8W・132.1lm/W	MY-B950131/WW AHTN	S	△		4,460lm・34.8W・128.1lm/W
省電力タイプ 一本化 ライトユニット Di×2 2016年1月発売予定	13,400lm	EL-LU91410D AHTN	S	△	¥56,000	12,980lm・82.8W・156.7lm/W	MY-B914101/D AHTN	S	△	¥69,000	12,580lm・82.8W・151.9lm/W
		EL-LU91410N AHTN	S	△		13,400lm・77.4W・173.1lm/W	MY-B914101/N AHTN	S	△		12.980lm・77.4W・167.7lm/W
		EL-LU91410W AHTN	S	△		12,160lm・82.8W・146.8lm/W	MY-B914101/W AHTN	S	△		11,780lm・82.8W・142.2lm/W
		EL-LU91410WW AHTN	S	△		11,840lm・82.8W・142.9lm/W	MY-B914101/WW AHTN	S	△		11,470lm・82.8W・138.5lm/W
	10,000lm	EL-LU91010N AHTN	S	△	¥48,500	10,000lm・56.4W・177.3lm/W	MY-B910101/N AHTN	S	△	¥61,500	9,690lm・56.4W・171.8lm/W
		EL-LU91010W AHTN	S	△		9,000lm・58.8W・153.0lm/W	MY-B910101/W AHTN	S	△		8,720lm・58.8W・148.2lm/W
		EL-LU91010WW AHTN	S	△		8,800lm・58.8W・149.6lm/W	MY-B910101/WW AHTN	S	△		8,530lm・58.8W・145.0lm/W

Di:デジタルインターフェース搭載電源(後付オプション取付時:消費電力0.6Wアップ)

連続調光(AHZ) [初期照度補正付 信号制御:5~100%] Ra85

	明るさタイプ※	ライトユニット 形名	商品区分	納期区分	価格(税別)	ライトユニット光束・定格消費電力・固有エネルギー消費効率	組合せ形名	商品区分	納期区分	組合せ価格(税別)	器具光束・定格消費電力・固有エネルギー消費効率
一般タイプ 一本化 ライトユニット NEW	13,800lm	EL-LU91413N AHZ	S	△	¥51,000	13,800lm・89.4W・154.3lm/W	MY-B914131/N AHZ	S	△	¥64,000	13,370lm・89.4W・149.5lm/W
		EL-LU91413W AHZ	S	△		12,020lm・89.4W・134.4lm/W	MY-B914131/W AHZ	S	△		11,650lm・89.4W・130.3lm/W
		EL-LU91413WW AHZ	S	△		11,720lm・89.4W・131.0lm/W	MY-B914131/WW AHZ	S	△		11,360lm・89.4W・127.0lm/W
	6,400lm	EL-LU96513N AHZ	S	△	¥32,500	6,400lm・42.8W・149.5lm/W	MY-B965131/N AHZ	S	△	¥45,500	6,200lm・42.8W・144.8lm/W
		EL-LU96513W AHZ	S	△		5,700lm・42.8W・133.1lm/W	MY-B965131/W AHZ	S	△		5,520lm・42.8W・128.9lm/W
		EL-LU96513WW AHZ	S	△		5,560lm・42.8W・129.9lm/W	MY-B965131/WW AHZ	S	△		5,390lm・42.8W・125.9lm/W
省電力タイプ 一本化 ライトユニット 2016年1月発売予定	13,400lm	EL-LU91410N AHZ	S	△	¥59,000	13,400lm・77.4W・173.1lm/W	MY-B914101/N AHZ	S	△	¥72,000	12,980lm・77.4W・167.7lm/W
		EL-LU91410W AHZ	S	△		12,160lm・82.8W・146.8lm/W	MY-B914101/W AHZ	S	△		11,780lm・82.8W・142.2lm/W
		EL-LU91410WW AHZ	S	△		11,840lm・82.8W・142.9lm/W	MY-B914101/WW AHZ	S	△		11,470lm・82.8W・138.5lm/W

※タイプの分類は5000K(昼白色)を基準にしております。色温度(光色)の違いで光束値が異なりますのでご注意ください。
※仕様、ご注意に関する詳細は、「納入仕様書」「取扱説明書」をご確認ください。
NEW:2015年11月発売

■:昼光色(6500K) ■:昼白色(5000K) □:白色(4000K) □:温白色(3500K)

定格電圧		AC100~242V					
明るさタイプ		13,800lm		10,400lm		6,400lm	5,000lm
		一般	省電力	一般	省電力		
定格消費電力	100V	91.4	84.2	67.8	59.8	43.4	35.2
	200V	89.4	82.8	66.8	58.8	42.8	34.8
電流値	100V	0.944	0.866	0.708	0.624	0.454	0.366
	200V	0.450	0.416	0.354	0.310	0.226	0.184
平均電力	AHZ	80.5	74.5	—	—	38.5	—

組合せ形名の見方(110形)

MY- V 9 10 1 30 / N AHTN

- 器具本体の形状: V:直付形逆富士 / L:直付形トラフ / H:直付形笠付 / X:直付形下面開放 / B:埋込形
- 大きさの区分: 9:110形 一本化 / 8:110形
- 明るさタイプ: 14:13,800lm / 10:10,400lm / 65:6,400lm / 50:5,000lm
- バージョン: 1:15年モデル
- ライトユニットタイプ: 0:省電力 / 3:一般
- S:プルスイッチ付
- 光源色: D:昼光色(6500K) / N:昼白色(5000K) / W:白色(4000K) / WW:温白色(3500K)
- 定格: AHTN:高力率段調光形 / AHZ:初期照度補正付連続調光(5~100%)

納期:○=在庫対応品(配送期間を要します) △=受注生産品(ご注文後約2~6週間を要します) ※納期は目安ですので、都度お問合せください。
※希望小売価格には消費税は含まれておりません。※仕様は予告なしに変更される場合があります。※LED素子にはバラツキがあるため、同一形名の器具において光色、明るさが異なる場合があります。ご了承ください。

01 BASE LIGHT LEDライトユニット形ベースライト

Myシリーズ 110形 埋込形［一本化ライトユニット専用］

発売予定
2016年2月

※外観・仕様は予告なく変更することがありますのでご了承ください。
※開発中のため最終的な数値は納入仕様書をご確認ください。



埋込形 190幅［一本化ライトユニット専用］

［共通仕様］
本体　：鋼板 白色仕上(高反射白色塗装)
ライトユニット　：LED内蔵・電源ユニット内蔵
質量　：4.3kg(器具本体のみ)
適合部品　：連結金具 REB69　△¥880(税別)
断熱施工では使用できません
2016年2月発売予定

埋込穴 190×2442　初期照度補正タイプ　光源寿命 40,000時間(光束維持率85%)　5年保証
(AHZ)

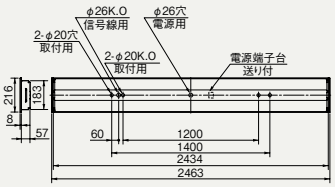

器具本体 **EL-LH-B91900**　Ⓢ△¥13,500(税別)　※110形一本化ライトユニット専用器具

昼白色(5000K) Ra85		FHF86形定格出力相当 13,800lm FHF86形×2灯 定格出力相当	FHF86形定格出力相当 6,400lm FHF86形×1灯 定格出力相当	FLR110形相当 10,400lm FLR110形×2灯 相当	FLR110形相当 5,000lm FLR110形×1灯 相当
一般タイプ 一本化ライトユニット	※1 固定出力	ライトユニット:**EL-LU91413N** AHTN Ⓢ△¥48,000(税別) **MY-B914132/N** AHTN 組合せ価格Ⓢ△**¥61,500**(税別) (13,370lm・89.4W・149.5lm/W)	ライトユニット:**EL-LU96513N** AHTN Ⓢ△¥29,500(税別) **MY-B965132/N** AHTN 組合せ価格Ⓢ△**¥43,000**(税別) (6,200lm・42.8W・144.8lm/W)	ライトユニット:**EL-LU91013N** AHTN Ⓢ△¥40,500(税別) **MY-B910132/N** AHTN 組合せ価格Ⓢ△**¥54,000**(税別) (10,080lm・66.8W・150.8lm/W)	ライトユニット:**EL-LU95013N** AHTN Ⓢ△¥25,500(税別) **MY-B950132/N** AHTN 組合せ価格Ⓢ△**¥39,000**(税別) (4,840lm・34.8W・139.0lm/W)
	※2 連続調光	ライトユニット:**EL-LU91413N** AHZ Ⓢ△¥51,000(税別) **MY-B914132/N** AHZ 組合せ価格Ⓢ△**¥64,500**(税別) (13,370lm・89.4W・149.5lm/W)	ライトユニット:**EL-LU96513N** AHZ Ⓢ△¥32,500(税別) **MY-B965132/N** AHZ 組合せ価格Ⓢ△**¥46,000**(税別) (6,200lm・42.8W・144.8lm/W)		
省電力タイプ 一本化ライトユニット	※1 固定出力	ライトユニット:**EL-LU91410N** AHTN Ⓢ△¥56,000(税別) **MY-B914102/N** AHTN 組合せ価格Ⓢ△**¥69,500**(税別) (12,980lm・77.4W・167.7lm/W)		ライトユニット:**EL-LU91010N** AHTN Ⓢ△¥48,500(税別) **MY-B910102/N** AHTN 組合せ価格Ⓢ△**¥62,000**(税別) (9,690lm・56.4W・171.8lm/W)	
	※2 連続調光	ライトユニット:**EL-LU91410N** AHZ Ⓢ△¥59,000(税別) **MY-B914102/N** AHZ 組合せ価格Ⓢ△**¥72,500**(税別) (12,980lm・77.4W・167.7lm/W)			

※1：70%段調光切替可能形、デジタルインターフェース搭載電源
※2：初期照度補正付 連続調光［信号制御：5～100%］

屋内用 適合部品［110形］

連結金具
REB69
△¥880(税別)
取付金具　：鋼板 亜鉛メッキ仕上
質量　：0.1kg

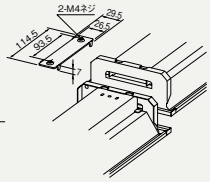

Di 後付オプション

無線調光ユニット
SC0510 ×2　¥3,000(税別)×2　制御 △¥6,000(税別)
消費電力：0.3W×2=0.6W
※110形ライトユニットは電源を2台使用しているため無線調光ユニットは2個必要となります。
※信号調光ユニットは110形ではご使用できません。



保守率＝1　単位：lx
13,800lm 一般／省電力タイプ

A：電圧100～200V共用(100～242V共用)　HTN：高力率段調光形　HZ：初期照度補正付5～100%連続調光　Ⓢ：LED施設
光源寿命アイコンについて：光束維持率記載なし＝70%　記載あり＝記載の値

組合せ形名一覧(110形 埋込形 190幅 [一本化ライトユニット専用])

固定出力(AHTN) [70%段調光切替可能形] Ra85

	明るさタイプ※	ライトユニット 形名	商品区分	納期区分	価格(税別)	ライトユニット光束・定格消費電力・固有エネルギー消費効率	組合せ形名	商品区分	納期区分	組合せ価格(税別)	器具光束・定格消費電力・固有エネルギー消費効率
一般タイプ 一本化 ライトユニット Di×2 NEW	13,800lm	EL-LU91413N AHTN	S	△	¥48,000	13,800lm・89.4W・154.3lm/W	MY-B914132/N AHTN	S	△	¥61,500	13,370lm・89.4W・149.5lm/W
	10,400lm	EL-LU91013D AHTN	S	△	¥40,500	9,840lm・66.8W・147.3lm/W	MY-B910132/D AHTN	S	△	¥54,000	9,530lm・66.8W・142.6lm/W
		EL-LU91013N AHTN	S	△		10,400lm・66.8W・155.6lm/W	MY-B910132/N AHTN	S	△		10,080lm・66.8W・150.8lm/W
		EL-LU91013W AHTN	S	△		9,100lm・66.8W・136.2lm/W	MY-B910132/W AHTN	S	△		8,820lm・66.8W・132.0lm/W
		EL-LU91013WW AHTN	S	△		8,860lm・66.8W・132.6lm/W	MY-B910132/WW AHTN	S	△		8,590lm・66.8W・128.5lm/W
	6,400lm	EL-LU96513N AHTN	S	△	¥29,500	6,400lm・42.8W・149.5lm/W	MY-B965132/N AHTN	S	△	¥43,000	6,200lm・42.8W・144.8lm/W
	5,000lm	EL-LU95013N AHTN	S	△	¥25,500	5,000lm・34.8W・143.6lm/W	MY-B950132/N AHTN	S	△	¥39,000	4,840lm・34.8W・139.0lm/W
		EL-LU95013W AHTN	S	△		4,720lm・34.8W・135.6lm/W	MY-B950132/W AHTN	S	△		4,570lm・34.8W・131.3lm/W
		EL-LU95013WW AHTN	S	△		4,600lm・34.8W・132.1lm/W	MY-B950132/WW AHTN	S	△		4,460lm・34.8W・128.1lm/W
省電力タイプ 一本化 ライトユニット Di×2 2016年1月発売予定	13,400lm	EL-LU91410D AHTN	S	△	¥56,000	12,980lm・82.8W・156.7lm/W	MY-B914102/D AHTN	S	△	¥69,500	12,580lm・82.8W・151.9lm/W
		EL-LU91410N AHTN	S	△		13,400lm・77.4W・173.1lm/W	MY-B914102/N AHTN	S	△		12.980lm・77.4W・167.7lm/W
		EL-LU91410W AHTN	S	△		12,160lm・82.8W・146.8lm/W	MY-B914102/W AHTN	S	△		11,780lm・82.8W・142.2lm/W
		EL-LU91410WW AHTN	S	△		11,840lm・82.8W・142.9lm/W	MY-B914102/WW AHTN	S	△		11,470lm・82.8W・138.5lm/W
	10,000lm	EL-LU91010N AHTN	S	△	¥48,500	10,000lm・56.4W・177.3lm/W	MY-B910102/N AHTN	S	△	¥62,000	9,690lm・56.4W・171.8lm/W
		EL-LU91010W AHTN	S	△		9,000lm・58.8W・153.0lm/W	MY-B910102/W AHTN	S	△		8,720lm・58.8W・148.2lm/W
		EL-LU91010WW AHTN	S	△		8,800lm・58.8W・149.6lm/W	MY-B910102/WW AHTN	S	△		8,530lm・58.8W・145.0lm/W

Di:デジタルインターフェース搭載電源(後付オプション取付時:消費電力0.6Wアップ)

連続調光(AHZ) [初期照度補正付 信号制御:5~100%] Ra85

	明るさタイプ※	ライトユニット 形名	商品区分	納期区分	価格(税別)	ライトユニット光束・定格消費電力・固有エネルギー消費効率	組合せ形名	商品区分	納期区分	組合せ価格(税別)	器具光束・定格消費電力・固有エネルギー消費効率
一般タイプ 一本化 ライトユニット NEW	13,800lm	EL-LU91413N AHZ	S	△	¥51,000	13,800lm・89.4W・154.3lm/W	MY-B914132/N AHZ	S	△	¥64,500	13,370lm・89.4W・149.5lm/W
		EL-LU91413W AHZ	S	△		12,020lm・89.4W・134.4lm/W	MY-B914132/W AHZ	S	△		11,650lm・89.4W・130.3lm/W
		EL-LU91413WW AHZ	S	△		11,720lm・89.4W・131.0lm/W	MY-B914132/WW AHZ	S	△		11,360lm・89.4W・127.0lm/W
	6,400lm	EL-LU96513N AHZ	S	△	¥32,500	6,400lm・42.8W・149.5lm/W	MY-B965132/N AHZ	S	△	¥46,000	6,200lm・42.8W・144.8lm/W
		EL-LU96513W AHZ	S	△		5,700lm・42.8W・133.1lm/W	MY-B965132/W AHZ	S	△		5,520lm・42.8W・128.9lm/W
		EL-LU96513WW AHZ	S	△		5,560lm・42.8W・129.9lm/W	MY-B965132/WW AHZ	S	△		5,390lm・42.8W・125.9lm/W
省電力タイプ 一本化 ライトユニット 2016年1月発売予定	13,400lm	EL-LU91410N AHZ	S	△	¥59,000	13,400lm・77.4W・173.1lm/W	MY-B914102/N AHZ	S	△	¥72,500	12,980lm・77.4W・167.7lm/W
		EL-LU91410W AHZ	S	△		12,160lm・82.8W・146.8lm/W	MY-B914102/W AHZ	S	△		11,780lm・82.8W・142.2lm/W
		EL-LU91410WW AHZ	S	△		11,840lm・82.8W・142.9lm/W	MY-B914102/WW AHZ	S	△		11,470lm・82.8W・138.5lm/W

※タイプの分類は5000K(昼白色)を基準にしております。色温度(光色)の違いで光束値が異なりますのでご注意ください。
※仕様、ご注意に関する詳細は、「納入仕様書」「取扱説明書」をご確認ください。
NEW:2015年11月発売

■:昼光色(6500K) ■:昼白色(5000K) □:白色(4000K) □:温白色(3500K)

定格電圧		AC100~242V					
明るさタイプ		13,800lm		10,400lm		6,400lm	5,000lm
		一般	省電力	一般	省電力		
定格消費電力	100V	91.4	84.2	67.8	59.8	43.4	35.2
	200V	89.4	82.8	66.8	58.8	42.8	34.8
電流値	100V	0.944	0.866	0.708	0.624	0.454	0.366
	200V	0.450	0.416	0.354	0.310	0.226	0.184
平均電力	AHZ	80.5	74.5	—	—	38.5	—

組合せ形名の見方(110形)

MY- V 9 10 1 30 / N AHTN

- V:器具本体の形状 V:直付形逆富士 L:直付形トラフ H:直付形笠付 X:直付形下面開放 B:埋込形
- 9:大きさの区分 9:110形 一本化 8:110形
- 10:明るさタイプ 14:13,800lm 10:10,400lm 65:6,400lm 50:5,000lm
- 1:バージョン 1:15年モデル
- 30:ライトユニットタイプ 0:省電力 3:一般
- S:プルスイッチ付
- N:光源色 D:昼光色(6500K) N:昼白色(5000K) W:白色(4000K) WW:温白色(3500K)
- AHTN:定格 AHTN:高力率段調光形 AHZ:初期照度補正付連続調光(5~100%)

納期:○=在庫対応品(配送期間を要します) △=受注生産品(ご注文後約2~6週間を要します) ※納期は目安ですので、都度お問合せください。
※希望小売価格には消費税は含まれておりません。※仕様は予告なしに変更される場合があります。※LED素子にはバラツキがあるため、同一形名の器具において光色、明るさが異なる場合があります。ご了承ください。

01 BASE LIGHT

LEDライトユニット形ベースライト

Myシリーズ 110形 埋込形［一本化ライトユニット専用］

発売予定
2016年2月

※外観・仕様は予告なく変更することがありますのでご了承ください。
※開発中のため最終的な数値は納入仕様書をご確認ください。



埋込形 220幅［一本化ライトユニット専用］

［共通仕様］
本体　：鋼板 白色仕上(高反射白色塗装)
ライトユニット：LED内蔵・電源ユニット内蔵
質量　：4.7kg(器具本体のみ)
適合部品　：連結金具 REB69　△¥880(税別)
断熱施工では使用できません
2016年2月発売予定

埋込穴 220×2445　初期照度補正タイプ　光源寿命 40,000時間(光束維持率85%)　5年保証
(AHZ)

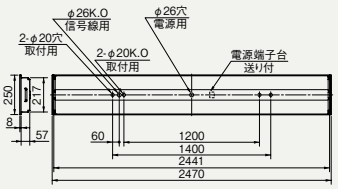

器具本体 **EL-LH-B92200**　Ⓢ△¥13,600(税別)　※110形一本化ライトユニット専用器具

昼白色(5000K) Ra85		FHF86形定格出力相当 13,800lm FHF86形×2灯 定格出力相当	FHF86形定格出力相当 6,400lm FHF86形×1灯 定格出力相当	FLR110形相当 10,400lm FLR110形×2灯 相当	FLR110形相当 5,000lm FLR110形×1灯 相当
一般タイプ 一本化ライトユニット	※1 固定出力	ライトユニット:EL-LU91413N AHTN Ⓢ△¥48,000(税別) MY-B914133/N AHTN 組合せ価格Ⓢ△¥61,600(税別) (13,370lm·89.4W·149.5lm/W)	ライトユニット:EL-LU96513N AHTN Ⓢ△¥29,500(税別) MY-B965133/N AHTN 組合せ価格Ⓢ△¥43,100(税別) (6,200lm·42.8W·144.8lm/W)	ライトユニット:EL-LU91013N AHTN Ⓢ△¥40,500(税別) MY-B910133/N AHTN 組合せ価格Ⓢ△¥54,100(税別) (10,080lm·66.8W·150.8lm/W)	ライトユニット:EL-LU95013N AHTN Ⓢ△¥25,500(税別) MY-B950133/N AHTN 組合せ価格Ⓢ△¥39,100(税別) (4,840lm·34.8W·139.0lm/W)
	※2 連続調光	ライトユニット:EL-LU91413N AHZ Ⓢ△¥51,000(税別) MY-B914133/N AHZ 組合せ価格Ⓢ△¥64,600(税別) (13,370lm·89.4W·149.5lm/W)	ライトユニット:EL-LU96513N AHZ Ⓢ△¥32,500(税別) MY-B965133/N AHZ 組合せ価格Ⓢ△¥46,100(税別) (6,200lm·42.8W·144.8lm/W)		
省電力タイプ 一本化ライトユニット	※1 固定出力	ライトユニット:EL-LU91410N AHTN Ⓢ△¥56,000(税別) MY-B914103/N AHTN 組合せ価格Ⓢ△¥69,600(税別) (12,980lm·77.4W·167.7lm/W)		ライトユニット:EL-LU91010N AHTN Ⓢ△¥48,500(税別) MY-B910103/N AHTN 組合せ価格Ⓢ△¥62,100(税別) (9,690lm·56.4W·171.8lm/W)	
	※2 連続調光	ライトユニット:EL-LU91410N AHZ Ⓢ△¥59,000(税別) MY-B914103/N AHZ 組合せ価格Ⓢ△¥72,600(税別) (12,980lm·77.4W·167.7lm/W)			

※1:70%段調光切替可能形、デジタルインターフェース搭載電源
※2:初期照度補正付 連続調光［信号制御:5～100%］

屋内用 適合部品［110形］

連結金具
REB69
△¥880(税別)
取付金具　：鋼板 亜鉛メッキ仕上
質量　：0.1kg

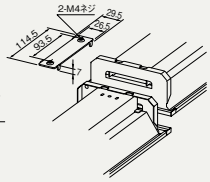

Di 後付オプション

無線調光ユニット
SC0510 ×2　¥3,000(税別)×2　制御 △¥6,000(税別)
消費電力：0.3W×2=0.6W
※110形ライトユニットは電源を2台使用しているため無線調光ユニットは2個必要となります。
※信号調光ユニットは110形ではご使用できません。

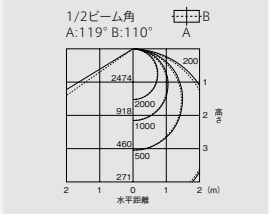

保守率=1　単位:lx
13,800lm 一般／省電力タイプ

A:電圧100～200V共用(100～242V共用)　HTN:高力率段調光形　HZ:初期照度補正付5～100%連続調光　Ⓢ:LED施設
光源寿命アイコンについて:光束維持率記載なし=70%　記載あり=記載の値

組合せ形名一覧(110形 埋込形 220幅 [一本化ライトユニット専用])

固定出力(AHTN) [70%段調光切替可能形] Ra85

	明るさタイプ※	ライトユニット 形名	商品区分	納期区分	価格(税別)	ライトユニット光束・定格消費電力・固有エネルギー消費効率	組合せ形名	商品区分	納期区分	組合せ価格(税別)	器具光束・定格消費電力・固有エネルギー消費効率
一般タイプ 一本化 ライトユニット Di×2 NEW	13,800lm	EL-LU91413N AHTN	S	△	¥48,000	13,800lm・89.4W・154.3lm/W	MY-B914133/N AHTN	S	△	¥61,600	13,370lm・89.4W・149.5lm/W
	10,400lm	EL-LU91013D AHTN	S	△	¥40,500	9,840lm・66.8W・147.3lm/W	MY-B910133/D AHTN	S	△	¥54,100	9,530lm・66.8W・142.6lm/W
		EL-LU91013N AHTN	S	△		10,400lm・66.8W・155.6lm/W	MY-B910133/N AHTN	S	△		10,080lm・66.8W・150.8lm/W
		EL-LU91013W AHTN	S	△		9,100lm・66.8W・136.2lm/W	MY-B910133/W AHTN	S	△		8,820lm・66.8W・132.0lm/W
		EL-LU91013WW AHTN	S	△		8,860lm・66.8W・132.6lm/W	MY-B910133/WW AHTN	S	△		8,590lm・66.8W・128.5lm/W
	6,400lm	EL-LU96513N AHTN	S	△	¥29,500	6,400lm・42.8W・149.5lm/W	MY-B965133/N AHTN	S	△	¥43,100	6,200lm・42.8W・144.8lm/W
	5,000lm	EL-LU95013N AHTN	S	△	¥25,500	5,000lm・34.8W・143.6lm/W	MY-B950133/N AHTN	S	△	¥39,100	4,840lm・34.8W・139.0lm/W
		EL-LU95013W AHTN	S	△		4,720lm・34.8W・135.6lm/W	MY-B950133/W AHTN	S	△		4,570lm・34.8W・131.3lm/W
		EL-LU95013WW AHTN	S	△		4,600lm・34.8W・132.1lm/W	MY-B950133/WW AHTN	S	△		4,460lm・34.8W・128.1lm/W
省電力タイプ 一本化 ライトユニット Di×2 2016年1月発売予定	13,400lm	EL-LU91410D AHTN	S	△	¥56,000	12,980lm・82.8W・156.7lm/W	MY-B914103/D AHTN	S	△	¥69,600	12,580lm・82.8W・151.9lm/W
		EL-LU91410N AHTN	S	△		13,400lm・77.4W・173.1lm/W	MY-B914103/N AHTN	S	△		12.980lm・77.4W・167.7lm/W
		EL-LU91410W AHTN	S	△		12,160lm・82.8W・146.8lm/W	MY-B914103/W AHTN	S	△		11,780lm・82.8W・142.2lm/W
		EL-LU91410WW AHTN	S	△		11,840lm・82.8W・142.9lm/W	MY-B914103/WW AHTN	S	△		11,470lm・82.8W・138.5lm/W
	10,000lm	EL-LU91010N AHTN	S	△	¥48,500	10,000lm・56.4W・177.3lm/W	MY-B910103/N AHTN	S	△	¥62,100	9,690lm・56.4W・171.8lm/W
		EL-LU91010W AHTN	S	△		9,000lm・58.8W・153.0lm/W	MY-B910103/W AHTN	S	△		8,720lm・58.8W・148.2lm/W
		EL-LU91010WW AHTN	S	△		8,800lm・58.8W・149.6lm/W	MY-B910103/WW AHTN	S	△		8,530lm・58.8W・145.0lm/W

Di:デジタルインターフェース搭載電源(後付オプション取付時:消費電力0.6Wアップ)

連続調光(AHZ) [初期照度補正付 信号制御:5~100%] Ra85

	明るさタイプ※	ライトユニット 形名	商品区分	納期区分	価格(税別)	ライトユニット光束・定格消費電力・固有エネルギー消費効率	組合せ形名	商品区分	納期区分	組合せ価格(税別)	器具光束・定格消費電力・固有エネルギー消費効率
一般タイプ 一本化 ライトユニット NEW	13,800lm	EL-LU91413N AHZ	S	△	¥51,000	13,800lm・89.4W・154.3lm/W	MY-B914133/N AHZ	S	△	¥64,600	13,370lm・89.4W・149.5lm/W
		EL-LU91413W AHZ	S	△		12,020lm・89.4W・134.4lm/W	MY-B914133/W AHZ	S	△		11,650lm・89.4W・130.3lm/W
		EL-LU91413WW AHZ	S	△		11,720lm・89.4W・131.0lm/W	MY-B914133/WW AHZ	S	△		11,360lm・89.4W・127.0lm/W
	6,400lm	EL-LU96513N AHZ	S	△	¥32,500	6,400lm・42.8W・149.5lm/W	MY-B965133/N AHZ	S	△	¥46,100	6,200lm・42.8W・144.8lm/W
		EL-LU96513W AHZ	S	△		5,700lm・42.8W・133.1lm/W	MY-B965133/W AHZ	S	△		5,520lm・42.8W・128.9lm/W
		EL-LU96513WW AHZ	S	△		5,560lm・42.8W・129.9lm/W	MY-B965133/WW AHZ	S	△		5,390lm・42.8W・125.9lm/W
省電力タイプ 一本化 ライトユニット 2016年1月発売予定	13,400lm	EL-LU91410N AHZ	S	△	¥59,000	13,400lm・77.4W・173.1lm/W	MY-B914103/N AHZ	S	△	¥72,600	12,980lm・77.4W・167.7lm/W
		EL-LU91410W AHZ	S	△		12,160lm・82.8W・146.8lm/W	MY-B914103/W AHZ	S	△		11,780lm・82.8W・142.2lm/W
		EL-LU91410WW AHZ	S	△		11,840lm・82.8W・142.9lm/W	MY-B914103/WW AHZ	S	△		11,470lm・82.8W・138.5lm/W

※タイプの分類は5000K(昼白色)を基準にしております。色温度(光色)の違いで光束値が異なりますのでご注意ください。
※仕様、ご注意に関する詳細は、「納入仕様書」「取扱説明書」をご確認ください。
NEW:2015年11月発売

■:昼光色(6500K) ■:昼白色(5000K) □:白色(4000K) □:温白色(3500K)

定格電圧		AC100~242V					
明るさタイプ		13,800lm		10,400lm		6,400lm	5,000lm
		一般	省電力	一般	省電力		
定格消費電力	100V	91.4	84.2	67.8	59.8	43.4	35.2
	200V	89.4	82.8	66.8	58.8	42.8	34.8
電流値	100V	0.944	0.866	0.708	0.624	0.454	0.366
	200V	0.450	0.416	0.354	0.310	0.226	0.184
平均電力	AHZ	80.5	74.5	—	—	38.5	—

組合せ形名の見方(110形)

MY- V 9 10 1 30 / N AHTN

- 器具本体の形状 V:直付形逆富士 L:直付形トラフ H:直付形笠付 X:直付形下面開放 B:埋込形
- 大きさの区分 9:110形 一本化 8:110形
- 明るさタイプ 14:13,800lm 10:10,400lm 65:6,400lm 50:5,000lm
- バージョン 1:15年モデル
- ライトユニットタイプ 0:省電力 3:一般
- S:プルスイッチ付
- 光源色 D:昼光色(6500K) N:昼白色(5000K) W:白色(4000K) WW:温白色(3500K)
- 定格 AHTN:高力率段調光形 AHZ:初期照度補正付連続調光(5~100%)

納期:○=在庫対応品(配送期間を要します) △=受注生産品(ご注文後約2~6週間を要します) ※納期は目安ですので、都度お問合せください。
※希望小売価格には消費税は含まれておりません。※仕様は予告なしに変更される場合があります。※LED素子にはバラツキがあるため、同一形名の器具において光色、明るさが異なる場合があります。ご了承ください。

01 BASE LIGHT LEDライトユニット形ベースライト

Myシリーズ 110形 埋込形［一本化ライトユニット専用］

発売予定
2016年2月

※外観・仕様は予告なく変更することがありますのでご了承ください。
※開発中のため最終的な数値は納入仕様書をご確認ください。



埋込形 300幅［一本化ライトユニット専用］

［共通仕様］
本体　：鋼板 白色仕上(高反射白色塗装)
ライトユニット：LED内蔵・電源ユニット内蔵
質量　：5.6kg(器具本体のみ)
適合部品　：連結金具 REB69　△¥880(税別)
断熱施工では使用できません
2016年2月発売予定

埋込穴 300×2442　初期照度補正タイプ　光源寿命 40,000時間(光束維持率85%)　5年保証
(AHZ)

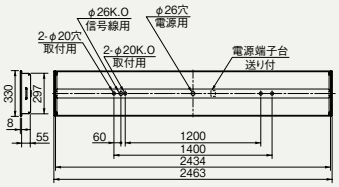

器具本体 **EL-LH-B93000**　Ⓢ△¥14,000(税別)　※110形一本化ライトユニット専用器具

昼白色(5000K) Ra85		FHF86形定格出力相当 13,800lm FHF86形×2灯 定格出力相当	FHF86形定格出力相当 6,400lm FHF86形×1灯 定格出力相当	FLR110形相当 10,400lm FLR110形×2灯 相当	FLR110形相当 5,000lm FLR110形×1灯 相当
一般タイプ 一本化ライトユニット	※1 固定出力	ライトユニット:**EL-LU91413N** AHTN Ⓢ△¥48,000(税別) **MY-B914135/N** AHTN 組合せ価格Ⓢ△**¥62,000**(税別) (13,520lm·89.4W·151.2lm/W)	ライトユニット:**EL-LU96513N** AHN Ⓢ△¥29,500(税別) **MY-B965135/N** AHTN 組合せ価格Ⓢ△**¥43,500**(税別) (6,270lm·42.8W·146.4lm/W)	ライトユニット:**EL-LU91013N** AHTN Ⓢ△¥40,500(税別) **MY-B910135/N** AHTN 組合せ価格Ⓢ△**¥54,500**(税別) (10,190lm·66.8W·152.5lm/W)	ライトユニット:**EL-LU95013N** AHTN Ⓢ△¥25,500(税別) **MY-B950135/N** AHTN 組合せ価格Ⓢ△**¥39,500**(税別) (4,900lm·34.8W·140.8lm/W)
	※2 連続調光	ライトユニット:**EL-LU91413N** AHZ Ⓢ△¥51,000(税別) **MY-B914135/N** AHZ 組合せ価格Ⓢ△**¥65,000**(税別) (13,520lm·89.4W·151.2lm/W)	ライトユニット:**EL-LU96513N** AHZ Ⓢ△¥32,500(税別) **MY-B965135/N** AHZ 組合せ価格Ⓢ△**¥46,500**(税別) (6,270lm·42.8W·146.4lm/W)		
省電力タイプ 一本化ライトユニット	※1 固定出力	ライトユニット:**EL-LU91410N** AHTN Ⓢ△¥56,000(税別) **MY-B914105/N** AHTN 組合せ価格Ⓢ△**¥70,000**(税別) (13,140lm·77.4W·169.7lm/W)		ライトユニット:**EL-LU91010N** AHTN Ⓢ△¥48,500(税別) **MY-B910105/N** AHTN 組合せ価格Ⓢ△**¥62,500**(税別) (9,800lm·56.4W·173.7lm/W)	
	※2 連続調光	ライトユニット:**EL-LU91410N** AHZ Ⓢ△¥59,000(税別) **MY-B914105/N** AHZ 組合せ価格Ⓢ△**¥73,000**(税別) (13,140lm·77.4W·169.7lm/W)			

※1:70%段調光切替可能形、デジタルインターフェース搭載電源
※2:初期照度補正付 連続調光［信号制御:5～100%］

屋内用 適合部品［110形］

連結金具
REB69
△¥880(税別)
取付金具　：鋼板 亜鉛メッキ仕上
質量　：0.1kg

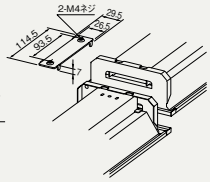

Di 後付オプション

無線調光ユニット
SC0510 ×2　¥3,000(税別)×2　制御 △¥6,000(税別)
消費電力：0.3W×2=0.6W
※110形ライトユニットは電源を2台使用しているため無線調光ユニットは2個必要となります。
※信号調光ユニットは110形ではご使用できません。

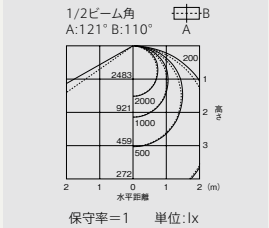

保守率=1　単位:lx

13,800lm 一般／省電力タイプ

A:電圧100～200V共用(100～242V共用)　HTN:高力率段調光形　HZ:初期照度補正付5～100%連続調光　Ⓢ:LED施設
光源寿命アイコンについて:光束維持率記載なし=70%　記載あり=記載の値

組合せ形名一覧(110形 埋込形 300幅 [一本化ライトユニット専用])

固定出力(AHTN) [70%段調光切替可能形] Ra85

	明るさタイプ※	ライトユニット 形名	商品区分	納期区分	価格(税別)	ライトユニット光束・定格消費電力・固有エネルギー消費効率	組合せ形名	商品区分	納期区分	組合せ価格(税別)	器具光束・定格消費電力・固有エネルギー消費効率
一般タイプ 一本化 ライトユニット Di×2 NEW	13,800lm	EL-LU91413N AHTN	S	△	¥48,000	13,800lm・89.4W・154.3lm/W	MY-B914135/N AHTN	S	△	¥62,000	13,520lm・89.4W・151.2lm/W
	10,400lm	EL-LU91013D AHTN	S	△	¥40,500	9,840lm・66.8W・147.3lm/W	MY-B910135/D AHTN	S	△	¥54,500	9,640lm・66.8W・144.3lm/W
		EL-LU91013N AHTN	S	△		10,400lm・66.8W・155.6lm/W	MY-B910135/N AHTN	S	△		10,190lm・66.8W・152.5lm/W
		EL-LU91013W AHTN	S	△		9,100lm・66.8W・136.2lm/W	MY-B910135/W AHTN	S	△		8,920lm・66.8W・133.5lm/W
		EL-LU91013WW AHTN	S	△		8,860lm・66.8W・132.6lm/W	MY-B910135/WW AHTN	S	△		8,680lm・66.8W・129.9lm/W
	6,400lm	EL-LU96513N AHTN	S	△	¥29,500	6,400lm・42.8W・149.5lm/W	MY-B965135/N AHTN	S	△	¥43,500	6,270lm・42.8W・146.4lm/W
	5,000lm	EL-LU95013N AHTN	S	△	¥25,500	5,000lm・34.8W・143.6lm/W	MY-B950135/N AHTN	S	△	¥39,500	4,900lm・34.8W・140.8lm/W
		EL-LU95013W AHTN	S	△		4,720lm・34.8W・135.6lm/W	MY-B950135/W AHTN	S	△		4,630lm・34.8W・133.0lm/W
		EL-LU95013WW AHTN	S	△		4,600lm・34.8W・132.1lm/W	MY-B950135/WW AHTN	S	△		4,510lm・34.8W・129.5lm/W
省電力タイプ 一本化 ライトユニット Di×2 2016年1月発売予定	13,400lm	EL-LU91410D AHTN	S	△	¥56,000	12,980lm・82.8W・156.7lm/W	MY-B914105/D AHTN	S	△	¥70,000	12,720lm・82.8W・153.6lm/W
		EL-LU91410N AHTN	S	△		13,400lm・77.4W・173.1lm/W	MY-B914105/N AHTN	S	△		13,140lm・77.4W・169.7lm/W
		EL-LU91410W AHTN	S	△		12,160lm・82.8W・146.8lm/W	MY-B914105/W AHTN	S	△		11,920lm・82.8W・143.9lm/W
		EL-LU91410WW AHTN	S	△		11,840lm・82.8W・142.9lm/W	MY-B914105/WW AHTN	S	△		11,600lm・82.8W・140.0lm/W
	10,000lm	EL-LU91010N AHTN	S	△	¥48,500	10,000lm・56.4W・177.3lm/W	MY-B910105/N AHTN	S	△	¥62,500	9,800lm・56.4W・173.7lm/W
		EL-LU91010W AHTN	S	△		9,000lm・58.8W・153.0lm/W	MY-B910105/W AHTN	S	△		8,820lm・58.8W・150.0lm/W
		EL-LU91010WW AHTN	S	△		8,800lm・58.8W・149.6lm/W	MY-B910105/WW AHTN	S	△		8,620lm・58.8W・146.5lm/W

Di:デジタルインターフェース搭載電源(後付オプション取付時:消費電力0.6Wアップ)

連続調光(AHZ) [初期照度補正付 信号制御:5~100%] Ra85

	明るさタイプ※	ライトユニット 形名	商品区分	納期区分	価格(税別)	ライトユニット光束・定格消費電力・固有エネルギー消費効率	組合せ形名	商品区分	納期区分	組合せ価格(税別)	器具光束・定格消費電力・固有エネルギー消費効率
一般タイプ 一本化 ライトユニット NEW	13,800lm	EL-LU91413N AHZ	S	△	¥51,000	13,800lm・89.4W・154.3lm/W	MY-B914135/N AHZ	S	△	¥65,000	13,520lm・89.4W・151.2lm/W
		EL-LU91413W AHZ	S	△		12,020lm・89.4W・134.4lm/W	MY-B914135/W AHZ	S	△		11,780lm・89.4W・131.7lm/W
		EL-LU91413WW AHZ	S	△		11,720lm・89.4W・131.0lm/W	MY-B914135/WW AHZ	S	△		11,490lm・89.4W・128.5lm/W
	6,400lm	EL-LU96513N AHZ	S	△	¥32,500	6,400lm・42.8W・149.5lm/W	MY-B965135/N AHZ	S	△	¥46,500	6,270lm・42.8W・146.4lm/W
		EL-LU96513W AHZ	S	△		5,700lm・42.8W・133.1lm/W	MY-B965135/W AHZ	S	△		5,590lm・42.8W・130.6lm/W
		EL-LU96513WW AHZ	S	△		5,560lm・42.8W・129.9lm/W	MY-B965135/WW AHZ	S	△		5,450lm・42.8W・127.3lm/W
省電力タイプ 一本化 ライトユニット 2016年1月発売予定	13,400lm	EL-LU91410N AHZ	S	△	¥59,000	13,400lm・77.4W・173.1lm/W	MY-B914105/N AHZ	S	△	¥73,000	13,140lm・77.4W・169.7lm/W
		EL-LU91410W AHZ	S	△		12,160lm・82.8W・146.8lm/W	MY-B914105/W AHZ	S	△		11,920lm・82.8W・143.9lm/W
		EL-LU91410WW AHZ	S	△		11,840lm・82.8W・142.9lm/W	MY-B914105/WW AHZ	S	△		11,600lm・82.8W・140.0lm/W

※タイプの分類は5000K(昼白色)を基準にしております。色温度(光色)の違いで光束値が異なりますのでご注意ください。
※仕様、ご注意に関する詳細は、「納入仕様書」「取扱説明書」をご確認ください。
NEW:2015年11月発売

■:昼光色(6500K) ■:昼白色(5000K) □:白色(4000K) □:温白色(3500K)

定格電圧		AC100~242V					
明るさタイプ		13,800lm		10,400lm		6,400lm	5,000lm
		一般	省電力	一般	省電力		
定格消費電力	100V	91.4	84.2	67.8	59.8	43.4	35.2
	200V	89.4	82.8	66.8	58.8	42.8	34.8
電流値	100V	0.944	0.866	0.708	0.624	0.454	0.366
	200V	0.450	0.416	0.354	0.310	0.226	0.184
平均電力	AHZ	80.5	74.5	—	—	38.5	—

組合せ形名の見方(110形)

MY- V 9 10 1 30 / N AHTN

- 器具本体の形状: V:直付形逆富士 / L:直付形トラフ / H:直付形笠付 / X:直付形下面開放 / B:埋込形
- 大きさの区分: 9:110形 一本化 / 8:110形
- 明るさタイプ: 14:13,800lm / 10:10,400lm / 65:6,400lm / 50:5,000lm
- バージョン: 1:15年モデル
- ライトユニットタイプ: 0:省電力 / 3:一般
- S:プルスイッチ付
- 光源色: D:昼光色(6500K) / N:昼白色(5000K) / W:白色(4000K) / WW:温白色(3500K)
- 定格: AHTN:高力率段調光形 / AHZ:初期照度補正付連続調光(5~100%)

納期:○=在庫対応品(配送期間を要します) △=受注生産品(ご注文後約2~6週間を要します) ※納期は目安ですので、都度お問合せください。
※希望小売価格には消費税は含まれておりません。※仕様は予告なしに変更される場合があります。※LED素子にはバラツキがあるため、同一形名の器具において光色、明るさが異なる場合があります。ご了承ください。

01 BASE LIGHT

LEDライトユニット形ベースライト

Myシリーズ 110形 直付形

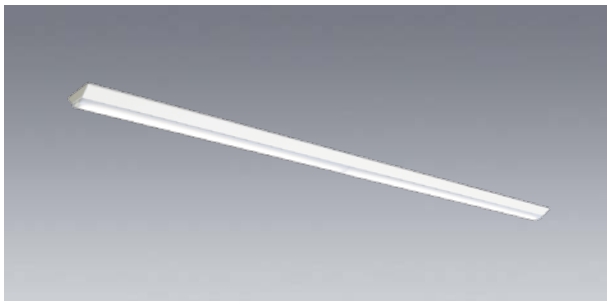

直付形 逆富士タイプ 150幅

［共通仕様］
本体　：鋼板 白色仕上(高反射白色塗装)
ライトユニット：LED内蔵・電源ユニット内蔵
質量　：2.7kg(器具本体のみ)

適合部品　：**連結金具 REA48**　△¥880(税別)
　　：**ガード GAF50**　△¥15,000(税別)

※器具内送り配線をする場合はエコケーブルソフトタイプ(EM-EEF φ1.6)をご使用ください。

初期照度補正タイプ (AHZ)　光源寿命 40,000時間 (光束維持率85%)　5年保証

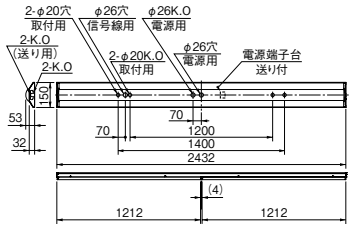

※ライトユニットは2本に分割されています。

器具本体 **EL-LHV81500**　Ⓢ△ ¥7,000(税別)

昼白色 (5000K) Ra85		FHF86形定格出力相当 13,800lm FHF86形×2灯 定格出力相当	FHF86形定格出力相当 6,400lm FHF86形×1灯 定格出力相当	FLR110形相当 10,400lm FLR110形×2灯 相当	FLR110形相当 5,000lm FLR110形×1灯 相当
一般タイプ	※1 固定出力	ライトユニット:**EL-LU81413N** AHTN Ⓢ○ ¥48,000(税別) **MY-V814130/N** AHTN 組合せ価格Ⓢ△ **¥55,000**(税別) (13,800lm·89.4W·154.3lm/W Ⓖ)	ライトユニット:**EL-LU86513N** AHTN Ⓢ△ ¥29,500(税別) **MY-V865130/N** AHTN 組合せ価格Ⓢ△ **¥36,500**(税別) (6,400lm·42.8W·149.5lm/W Ⓖ)	ライトユニット:**EL-LU81013N** AHTN Ⓢ△ ¥40,500(税別) **MY-V810130/N** AHTN 組合せ価格Ⓢ△ **¥47,500**(税別) (10,400lm·66.8W·155.6lm/W Ⓖ)	ライトユニット:**EL-LU85013N** AHTN Ⓢ△ ¥25,500(税別) **MY-V850130/N** AHTN 組合せ価格Ⓢ△ **¥32,500**(税別) (5,000lm·34.8W·143.6lm/W Ⓖ)
	※2 連続調光	ライトユニット:**EL-LU81413N** AHZ Ⓢ△ ¥51,000(税別) **MY-V814130/N** AHZ 組合せ価格Ⓢ△ **¥58,000**(税別) (13,800lm·89.4W·154.3lm/W Ⓖ)	ライトユニット:**EL-LU86513N** AHZ Ⓢ△ ¥32,500(税別) **MY-V865130/N** AHZ 組合せ価格Ⓢ△ **¥39,500**(税別) (6,400lm·42.8W·149.5lm/W Ⓖ)		
省電力タイプ	※1 固定出力	ライトユニット:**EL-LU81410N** AHTN Ⓢ△ ¥56,000(税別) **MY-V814100/N** AHTN 組合せ価格Ⓢ△ **¥63,000**(税別) (13,800lm·82.8W·166.6lm/W Ⓖ)		ライトユニット:**EL-LU81010N** AHTN Ⓢ△ ¥48,500(税別) **MY-V810100/N** AHTN 組合せ価格Ⓢ△ **¥55,500**(税別) (10,200lm·58.8W·173.4lm/W Ⓖ)	
	※2 連続調光	ライトユニット:**EL-LU81410N** AHZ Ⓢ△ ¥59,000(税別) **MY-V814100/N** AHZ 組合せ価格Ⓢ△ **¥66,000**(税別) (13,800lm·82.8W·166.6lm/W Ⓖ)			

※1：70%段調光切替可能形
※2：初期照度補正付 連続調光［信号制御：5～100%］、信号線の器具内送り配線をする場合はエコケーブル(EM-FCPEE φ0.9)をご使用ください。

屋内用 適合部品［110形］

連結金具

REA48
△¥880(税別)
取付金具：鋼板 亜鉛メッキ仕上
質量　：0.1kg

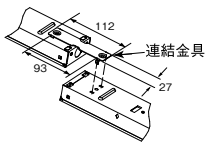

ガード

GAF50
△¥15,000(税別)
ガード　：鋼棒 白色仕上
取付金具：鋼板 亜鉛メッキ仕上
質量　：2.8kg
●ガード線径 φ3、φ4

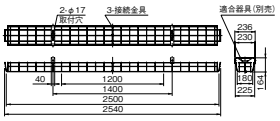

※ガードを取付けた場合、天井面と器具の間にすき間があきますのでご了承ください。

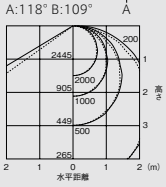

保守率＝1　単位：lx

13,800lm 一般／省電力タイプ

A：電圧100～200V共用(100～242V共用)　HTN：高力率段調光形　HZ：初期照度補正付5～100%連続調光　Ⓢ：LED施設
光源寿命アイコンについて：光束維持率記載なし＝70%　記載あり＝記載の値

組合せ形名一覧(110形 直付形 逆富士タイプ 150幅)

固定出力(AHTN)［70%段調光切替可能形］ Ra85

	明るさタイプ※	ライトユニット 形名	商品区分	納期区分	価格(税別)	ライトユニット光束・定格消費電力・固有エネルギー消費効率	組合せ形名	商品区分	納期区分	組合せ価格(税別)	器具光束・定格消費電力・固有エネルギー消費効率
一般タイプ	13,800lm	EL-LU81413N AHTN	Ⓢ	○	￥48,000	13,800lm・89.4W・154.3lm/W	MY-V814130/N AHTN	Ⓢ	△	¥55,000	13,800lm・89.4W・154.3lm/W
	10,400lm	EL-LU81013D AHTN	Ⓢ	△	￥40,500	9,840lm・66.8W・147.3lm/W	MY-V810130/D AHTN	Ⓢ	△	￥47,500	9,840lm・66.8W・147.3lm/W
		EL-LU81013N AHTN	Ⓢ	△		10,400lm・66.8W・155.6lm/W	MY-V810130/N AHTN	Ⓢ	△		10,400lm・66.8W・155.6lm/W
		EL-LU81013W AHTN	Ⓢ	△		9,100lm・66.8W・136.2lm/W	MY-V810130/W AHTN	Ⓢ	△		9,100lm・66.8W・136.2lm/W
		EL-LU81013WW AHTN	Ⓢ	△		8,860lm・66.8W・132.6lm/W	MY-V810130/WW AHTN	Ⓢ	△		8,860lm・66.8W・132.6lm/W
	6,400lm	EL-LU86513N AHTN	Ⓢ	△	￥29,500	6,400lm・42.8W・149.5lm/W	MY-V865130/N AHTN	Ⓢ	△	¥36,500	6,400lm・42.8W・149.5lm/W
	5,000lm	EL-LU85013N AHTN	Ⓢ	△	￥25,500	5,000lm・34.8W・143.6lm/W	MY-V850130/N AHTN	Ⓢ	△	￥32,500	5,000lm・34.8W・143.6lm/W
		EL-LU85013W AHTN	Ⓢ	△		4,720lm・34.8W・135.6lm/W	MY-V850130/W AHTN	Ⓢ	△		4,720lm・34.8W・135.6lm/W
		EL-LU85013WW AHTN	Ⓢ	△		4,600lm・34.8W・132.1lm/W	MY-V850130/WW AHTN	Ⓢ	△		4,600lm・34.8W・132.1lm/W
省電力タイプ	13,800lm	EL-LU81410D AHTN	Ⓢ	△	￥56,000	12,980lm・82.8W・156.7lm/W	MY-V814100/D AHTN	Ⓢ	△	¥63,000	12,980lm・82.8W・156.7lm/W
		EL-LU81410N AHTN	Ⓢ	△		13,800lm・82.8W・166.6lm/W	MY-V814100/N AHTN	Ⓢ	△		13,800lm・82.8W・166.6lm/W
		EL-LU81410W AHTN	Ⓢ	△		12,160lm・82.8W・146.8lm/W	MY-V814100/W AHTN	Ⓢ	△		12,160lm・82.8W・146.8lm/W
		EL-LU81410WW AHTN	Ⓢ	△		11,840lm・82.8W・142.9lm/W	MY-V814100/WW AHTN	Ⓢ	△		11,840lm・82.8W・142.9lm/W
	10,400lm	EL-LU81010N AHTN	Ⓢ	△	￥48,500	10,200lm・58.8W・173.4lm/W	MY-V810100/N AHTN	Ⓢ	△	￥55,500	10,200lm・58.8W・173.4lm/W
		EL-LU81010W AHTN	Ⓢ	△		9,000lm・58.8W・153.0lm/W	MY-V810100/W AHTN	Ⓢ	△		9,000lm・58.8W・153.0lm/W
		EL-LU81010WW AHTN	Ⓢ	△		8,800lm・58.8W・149.6lm/W	MY-V810100/WW AHTN	Ⓢ	△		8,800lm・58.8W・149.6lm/W

連続調光(AHZ)［初期照度補正付 信号制御:5～100%］ Ra85

	明るさタイプ※	ライトユニット 形名	商品区分	納期区分	価格(税別)	ライトユニット光束・定格消費電力・固有エネルギー消費効率	組合せ形名	商品区分	納期区分	組合せ価格(税別)	器具光束・定格消費電力・固有エネルギー消費効率
一般タイプ	13,800lm	EL-LU81413N AHZ	Ⓢ	△	￥51,000	13,800lm・89.4W・154.3lm/W	MY-V814130/N AHZ	Ⓢ	△	￥58,000	13,800lm・89.4W・154.3lm/W
		EL-LU81413W AHZ	Ⓢ	△		12,020lm・89.4W・134.4lm/W	MY-V814130/W AHZ	Ⓢ	△		12,020lm・89.4W・134.4lm/W
		EL-LU81413WW AHZ	Ⓢ	△		11,720lm・89.4W・131.0lm/W	MY-V814130/WW AHZ	Ⓢ	△		11,720lm・89.4W・131.0lm/W
	6,400lm	EL-LU86513N AHZ	Ⓢ	△	￥32,500	6,400lm・42.8W・149.5lm/W	MY-V865130/N AHZ	Ⓢ	△	￥39,500	6,400lm・42.8W・149.5lm/W
		EL-LU86513W AHZ	Ⓢ	△		5,700lm・42.8W・133.1lm/W	MY-V865130/W AHZ	Ⓢ	△		5,700lm・42.8W・133.1lm/W
		EL-LU86513WW AHZ	Ⓢ	△		5,560lm・42.8W・129.9lm/W	MY-V865130/WW AHZ	Ⓢ	△		5,560lm・42.8W・129.9lm/W
省電力タイプ	13,800lm	EL-LU81410N AHZ	Ⓢ	△	￥59,000	13,800lm・82.8W・166.6lm/W	MY-V814100/N AHZ	Ⓢ	△	￥66,000	13,800lm・82.8W・166.6lm/W
		EL-LU81410W AHZ	Ⓢ	△		12,160lm・82.8W・146.8lm/W	MY-V814100/W AHZ	Ⓢ	△		12,160lm・82.8W・146.8lm/W
		EL-LU81410WW AHZ	Ⓢ	△		11,840lm・82.8W・142.9lm/W	MY-V814100/WW AHZ	Ⓢ	△		11,840lm・82.8W・142.9lm/W

※タイプの分類は5000K(昼白色)を基準にしております。色温度(光色)の違いで光束値が異なりますのでご注意ください。
※仕様、ご注意に関する詳細は、「納入仕様書」「取扱説明書」をご確認ください。

■:昼光色(6500K) ■:昼白色(5000K) □:白色(4000K) □:温白色(3500K)

定格電圧		AC100～242V					
明るさタイプ		13,800lm		10,400lm		6,400lm	5,000lm
		一般	省電力	一般	省電力		
定格消費電力	100V	91.4	84.2	67.8	59.8	43.4	35.2
	200V	89.4	82.8	66.8	58.8	42.8	34.8
電流値	100V	0.944	0.866	0.708	0.624	0.454	0.366
	200V	0.450	0.416	0.354	0.310	0.226	0.184
平均電力	AHZ	80.5	74.5	—	—	38.5	—

組合せ形名の見方(110形)

MY- V 8 10 1 30 / N AHTN

- 器具本体の形状: V:直付形逆富士 / L:直付形トラフ / H:直付形笠付 / X:直付形下面開放 / B:埋込形
- 大きさの区分: 9:110形一本化 / 8:110形
- 明るさタイプ: 14:13,800lm / 10:10,400lm / 65:6,400lm / 50:5,000lm
- バージョン: 0:14年モデル / 1:15年モデル
- ライトユニットタイプ: 0:省電力 / 3:一般
- S:プルスイッチ付
- 光源色: D:昼光色(6500K) / N:昼白色(5000K) / W:白色(4000K) / WW:温白色(3500K)
- 定格: AHTN:高力率段調光形 / AHZ:初期照度補正付連続調光(5～100%)

納期:○=在庫対応品(配送期間を要します) △=受注生産品(ご注文後約2～6週間を要します) ※納期は目安ですので、都度お問合せください。
※希望小売価格には消費税は含まれておりません。※仕様は予告なしに変更される場合があります。※LED素子にはバラツキがあるため、同一形名の器具において光色、明るさが異なる場合があります。ご了承ください。

01 BASE LIGHT LEDライトユニット形ベースライト

Myシリーズ 110形 直付形

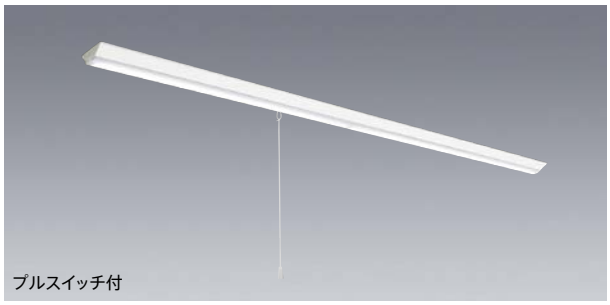

直付形 逆富士タイプ 150幅 プルスイッチ付

［共通仕様］
本体　：鋼板 白色仕上(高反射白色塗装)
ライトユニット：LED内蔵・電源ユニット内蔵
質量　：2.7kg(器具本体のみ)
適合部品　：連結金具 REA48　△¥880(税別)
　：ガード GAF50　△¥15,000(税別)
※器具内送り配線をする場合はエコケーブルソフトタイプ(EM-EEF φ1.6)をご使用ください。

初期照度補正タイプ (AHZ)　光源寿命 40,000時間 (光束維持率85%)　5年保証

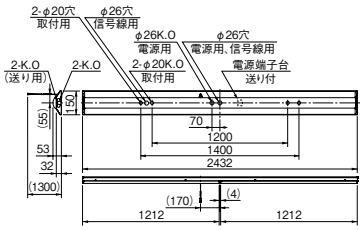

※ライトユニットは2本に分割されています。

器具本体 **EL-LHV81501**　Ⓢ△¥11,000(税別)

昼白色 (5000K) Ra85		FHF86形定格出力相当		FLR110形相当	
		13,800lm FHF86形×2灯 定格出力相当	6,400lm FHF86形×1灯 定格出力相当	10,400lm FLR110形×2灯 相当	5,000lm FLR110形×1灯 相当
一般タイプ	※1 固定出力	ライトユニット:**EL-LU81413N** AHTN Ⓢ○ ¥48,000(税別) **MY-V814130S/N** AHTN 組合せ価格Ⓢ△ **¥59,000**(税別) (13,800lm・89.4W・154.3lm/W)	ライトユニット:**EL-LU86513N** AHTN Ⓢ△ ¥29,500(税別) **MY-V865130S/N** AHTN 組合せ価格Ⓢ△ **¥40,500**(税別) (6,400lm・42.8W・149.5lm/W)	ライトユニット:**EL-LU81013N** AHTN Ⓢ△ ¥40,500(税別) **MY-V810130S/N** AHTN 組合せ価格Ⓢ△ **¥51,500**(税別) (10,400lm・66.8W・155.6lm/W)	ライトユニット:**EL-LU85013N** AHTN Ⓢ△ ¥25,500(税別) **MY-V850130S/N** AHTN 組合せ価格Ⓢ△ **¥36,500**(税別) (5,000lm・34.8W・143.6lm/W)
	※2 連続調光	ライトユニット:**EL-LU81413N** AHZ Ⓢ△ ¥51,000(税別) **MY-V814130S/N** AHZ 組合せ価格Ⓢ△ **¥62,000**(税別) (13,800lm・89.4W・154.3lm/W)	ライトユニット:**EL-LU86513N** AHZ Ⓢ△ ¥32,500(税別) **MY-V865130S/N** AHZ 組合せ価格Ⓢ△ **¥43,500**(税別) (6,400lm・42.8W・149.5lm/W)		
省電力タイプ	※1 固定出力	ライトユニット:**EL-LU81410N** AHTN Ⓢ△ ¥56,000(税別) **MY-V814100S/N** AHTN 組合せ価格Ⓢ△ **¥67,000**(税別) (13,800lm・82.8W・166.6lm/W)		ライトユニット:**EL-LU81010N** AHTN Ⓢ△ ¥48,500(税別) **MY-V810100S/N** AHTN 組合せ価格Ⓢ△ **¥59,500**(税別) (10,200lm・58.8W・173.4lm/W)	
	※2 連続調光	ライトユニット:**EL-LU81410N** AHZ Ⓢ△ ¥59,000(税別) **MY-V814100S/N** AHZ 組合せ価格Ⓢ△ **¥70,000**(税別) (13,800lm・82.8W・166.6lm/W)			

※1:70%段調光切替可能形
※2:初期照度補正付 連続調光[信号制御:5～100%]、信号線の器具内送り配線をする場合はエコケーブル(EM-FCPEE φ0.9)をご使用ください。

屋内用 適合部品［110形］

連結金具
REA48
△¥880(税別)
取付金具：鋼板 亜鉛メッキ仕上
質量　：0.1kg

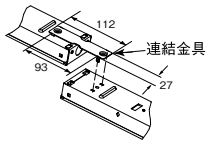

ガード
GAF50
△¥15,000(税別)
ガード　：鋼棒 白色仕上
取付金具：鋼板 亜鉛メッキ仕上
質量　：2.8kg
●ガード線径 φ3、φ4

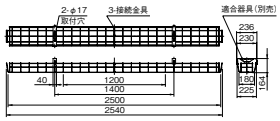

※ガードを取付けた場合、天井面と器具の間にすき間があきますのでご了承ください。

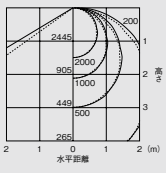

保守率＝1　単位:lx
13,800lm 一般／省電力タイプ

A:電圧100～200V共用(100～242V共用)　HTN:高力率段調光形　HZ:初期照度補正付5～100%連続調光　Ⓢ:LED施設
光源寿命アイコンについて:光束維持率記載なし＝70%　記載あり＝記載の値

組合せ形名一覧(110形 直付形 逆富士タイプ 150幅 プルスイッチ付)

固定出力(AHTN)［70%段調光切替可能形］ Ra85

	明るさタイプ※	ライトユニット 形名		商品区分	納期区分	価格(税別)	ライトユニット光束・定格消費電力・固有エネルギー消費効率	組合せ形名		商品区分	納期区分	組合せ価格(税別)	器具光束・定格消費電力・固有エネルギー消費効率
一般タイプ	13,800lm	EL-LU81413N	AHTN	S	○	￥48,000	13,800lm・89.4W・154.3lm/W	MY-V814130S/N	AHTN	S	△	¥59,000	13,800lm・89.4W・154.3lm/W
	10,400lm	EL-LU81013D	AHTN	S	△	￥40,500	9,840lm・66.8W・147.3lm/W	MY-V810130S/D	AHTN	S	△	￥51,500	9,840lm・66.8W・147.3lm/W
		EL-LU81013N	AHTN	S	△		10,400lm・66.8W・155.6lm/W	MY-V810130S/N	AHTN	S	△		10,400lm・66.8W・155.6lm/W
		EL-LU81013W	AHTN	S	△		9,100lm・66.8W・136.2lm/W	MY-V810130S/W	AHTN	S	△		9,100lm・66.8W・136.2lm/W
		EL-LU81013WW	AHTN	S	△		8,860lm・66.8W・132.6lm/W	MY-V810130S/WW	AHTN	S	△		8,860lm・66.8W・132.6lm/W
	6,400lm	EL-LU86513N	AHTN	S	△	￥29,500	6,400lm・42.8W・149.5lm/W	MY-V865130S/N	AHTN	S	△	¥40,500	6,400lm・42.8W・149.5lm/W
	5,000lm	EL-LU85013N	AHTN	S	△	￥25,500	5,000lm・34.8W・143.6lm/W	MY-V850130S/N	AHTN	S	△	￥36,500	5,000lm・34.8W・143.6lm/W
		EL-LU85013W	AHTN	S	△		4,720lm・34.8W・135.6lm/W	MY-V850130S/W	AHTN	S	△		4,720lm・34.8W・135.6lm/W
		EL-LU85013WW	AHTN	S	△		4,600lm・34.8W・132.1lm/W	MY-V850130S/WW	AHTN	S	△		4,600lm・34.8W・132.1lm/W
省電力タイプ	13,800lm	EL-LU81410D	AHTN	S	△	￥56,000	12,980lm・82.8W・156.7lm/W	MY-V814100S/D	AHTN	S	△	¥67,000	12,980lm・82.8W・156.7lm/W
		EL-LU81410N	AHTN	S	△		13,800lm・82.8W・166.6lm/W	MY-V814100S/N	AHTN	S	△		13,800lm・82.8W・166.6lm/W
		EL-LU81410W	AHTN	S	△		12,160lm・82.8W・146.8lm/W	MY-V814100S/W	AHTN	S	△		12,160lm・82.8W・146.8lm/W
		EL-LU81410WW	AHTN	S	△		11,840lm・82.8W・142.9lm/W	MY-V814100S/WW	AHTN	S	△		11,840lm・82.8W・142.9lm/W
	10,400lm	EL-LU81010N	AHTN	S	△	￥48,500	10,200lm・58.8W・173.4lm/W	MY-V810100S/N	AHTN	S	△	￥59,500	10,200lm・58.8W・173.4lm/W
		EL-LU81010W	AHTN	S	△		9,000lm・58.8W・153.0lm/W	MY-V810100S/W	AHTN	S	△		9,000lm・58.8W・153.0lm/W
		EL-LU81010WW	AHTN	S	△		8,800lm・58.8W・149.6lm/W	MY-V810100S/WW	AHTN	S	△		8,800lm・58.8W・149.6lm/W

連続調光(AHZ)［初期照度補正付 信号制御:5～100%］ Ra85

	明るさタイプ※	ライトユニット 形名		商品区分	納期区分	価格(税別)	ライトユニット光束・定格消費電力・固有エネルギー消費効率	組合せ形名		商品区分	納期区分	組合せ価格(税別)	器具光束・定格消費電力・固有エネルギー消費効率
一般タイプ	13,800lm	EL-LU81413N	AHZ	S	△	￥51,000	13,800lm・89.4W・154.3lm/W	MY-V814130S/N	AHZ	S	△	￥62,000	13,800lm・89.4W・154.3lm/W
		EL-LU81413W	AHZ	S	△		12,020lm・89.4W・134.4lm/W	MY-V814130S/W	AHZ	S	△		12,020lm・89.4W・134.4lm/W
		EL-LU81413WW	AHZ	S	△		11,720lm・89.4W・131.0lm/W	MY-V814130S/WW	AHZ	S	△		11,720lm・89.4W・131.0lm/W
	6,400lm	EL-LU86513N	AHZ	S	△	￥32,500	6,400lm・42.8W・149.5lm/W	MY-V865130S/N	AHZ	S	△	￥43,500	6,400lm・42.8W・149.5lm/W
		EL-LU86513W	AHZ	S	△		5,700lm・42.8W・133.1lm/W	MY-V865130S/W	AHZ	S	△		5,700lm・42.8W・133.1lm/W
		EL-LU86513WW	AHZ	S	△		5,560lm・42.8W・129.9lm/W	MY-V865130S/WW	AHZ	S	△		5,560lm・42.8W・129.9lm/W
省電力タイプ	13,800lm	EL-LU81410N	AHZ	S	△	￥59,000	13,800lm・82.8W・166.6lm/W	MY-V814100S/N	AHZ	S	△	￥70,000	13,800lm・82.8W・166.6lm/W
		EL-LU81410W	AHZ	S	△		12,160lm・82.8W・146.8lm/W	MY-V814100S/W	AHZ	S	△		12,160lm・82.8W・146.8lm/W
		EL-LU81410WW	AHZ	S	△		11,840lm・82.8W・142.9lm/W	MY-V814100S/WW	AHZ	S	△		11,840lm・82.8W・142.9lm/W

※タイプの分類は5000K(昼白色)を基準にしております。色温度(光色)の違いで光束値が異なりますのでご注意ください。
※仕様、ご注意に関する詳細は、「納入仕様書」「取扱説明書」をご確認ください。

■:昼光色(6500K) ■:昼白色(5000K) □:白色(4000K) □:温白色(3500K)

定格電圧		AC100～242V					
明るさタイプ		13,800lm		10,400lm		6,400lm	5,000lm
		一般	省電力	一般	省電力		
定格消費電力	100V	91.4	84.2	67.8	59.8	43.4	35.2
	200V	89.4	82.8	66.8	58.8	42.8	34.8
電流値	100V	0.944	0.866	0.708	0.624	0.454	0.366
	200V	0.450	0.416	0.354	0.310	0.226	0.184
平均電力	AHZ	80.5	74.5	—	—	38.5	—

組合せ形名の見方(110形)

MY- V 8 10 1 30S / N AHTN

- 器具本体の形状: V:直付形逆富士 / L:直付形トラフ / H:直付形笠付 / X:直付形下面開放 / B:埋込形
- 大きさの区分: 9:110形一本化 / 8:110形
- 明るさタイプ: 14:13,800lm / 10:10,400lm / 65:6,400lm / 50:5,000lm
- バージョン: 0:14年モデル / 1:15年モデル
- ライトユニットタイプ: 0:省電力 / 3:一般
- S:プルスイッチ付
- 光源色: D:昼光色(6500K) / N:昼白色(5000K) / W:白色(4000K) / WW:温白色(3500K)
- 定格: AHTN:高力率段調光形 / AHZ:初期照度補正付連続調光(5～100%)

納期:○=在庫対応品(配送期間を要します) △=受注生産品(ご注文後約2～6週間を要します) ※納期は目安ですので、都度お問合せください。
※希望小売価格には消費税は含まれておりません。※仕様は予告なしに変更される場合があります。※LED素子にはバラツキがあるため、同一形名の器具において光色、明るさが異なる場合があります。ご了承ください。

01 BASE LIGHT LEDライトユニット形ベースライト

Myシリーズ 110形 直付形



直付形 逆富士タイプ 230幅

［共通仕様］
本体　：鋼板 白色仕上(高反射白色塗装)
ライトユニット：LED内蔵・電源ユニット内蔵
質量　：3.5kg(器具本体のみ)

適合部品　：**連結金具 REA48**　△¥880(税別)
　　：**ガード GAF53**　△¥16,600(税別)

※器具内送り配線をする場合はエコケーブルソフトタイプ(EM-EEF φ1.6)をご使用ください。

初期照度補正タイプ (AHZ)　光源寿命 40,000時間 (光束維持率85%)　5年保証

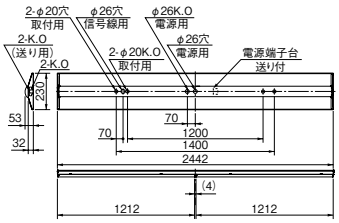

※ライトユニットは2本に分割されています。

器具本体 **EL-LHV82300**　S○ ¥7,400(税別)

昼白色 (5000K) Ra85		FHF86形定格出力相当 13,800lm FHF86形×2灯 定格出力相当	FHF86形定格出力相当 6,400lm FHF86形×1灯 定格出力相当	FLR110形相当 10,400lm FLR110形×2灯 相当	FLR110形相当 5,000lm FLR110形×1灯 相当
一般タイプ	※1 固定出力	ライトユニット:**EL-LU81413N** AHTN S○ ¥48,000(税別) **MY-V814131/N** AHTN 組合せ価格S○ **¥55,400**(税別) (13,800lm・89.4W・154.3lm/W G)	ライトユニット:**EL-LU86513N** AHTN S△ ¥29,500(税別) **MY-V865131/N** AHTN 組合せ価格S△ **¥36,900**(税別) (6,400lm・42.8W・149.5lm/W G)	ライトユニット:**EL-LU81013N** AHTN S△ ¥40,500(税別) **MY-V810131/N** AHTN 組合せ価格S△ **¥47,900**(税別) (10,400lm・66.8W・155.6lm/W G)	ライトユニット:**EL-LU85013N** AHTN S△ ¥25,500(税別) **MY-V850131/N** AHTN 組合せ価格S△ **¥32,900**(税別) (5,000lm・34.8W・143.6lm/W G)
	※2 連続調光	ライトユニット:**EL-LU81413N** AHZ S△ ¥51,000(税別) **MY-V814131/N** AHZ 組合せ価格S△ **¥58,400**(税別) (13,800lm・89.4W・154.3lm/W G)	ライトユニット:**EL-LU86513N** AHZ S△ ¥32,500(税別) **MY-V865131/N** AHZ 組合せ価格S△ **¥39,900**(税別) (6,400lm・42.8W・149.5lm/W G)		
省電力タイプ	※1 固定出力	ライトユニット:**EL-LU81410N** AHTN S△ ¥56,000(税別) **MY-V814101/N** AHTN 組合せ価格S△ **¥63,400**(税別) (13,800lm・82.8W・166.6lm/W G)		ライトユニット:**EL-LU81010N** AHTN S△ ¥48,500(税別) **MY-V810101/N** AHTN 組合せ価格S△ **¥55,900**(税別) (10,200lm・58.8W・173.4lm/W G)	
	※2 連続調光	ライトユニット:**EL-LU81410N** AHZ S△ ¥59,000(税別) **MY-V814101/N** AHZ 組合せ価格S△ **¥66,400**(税別) (13,800lm・82.8W・166.6lm/W G)			

※1:70%段調光切替可能形
※2:初期照度補正付 連続調光[信号制御:5～100%]、信号線の器具内送り配線をする場合はエコケーブル(EM-FCPEE φ0.9)をご使用ください。

屋内用 適合部品［110形］

連結金具

REA48
△¥880(税別)
取付金具：鋼板 亜鉛メッキ仕上
質量　：0.1kg

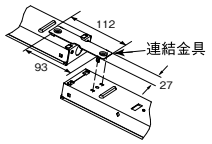

ガード

GAF53
△¥16,600(税別)
ガード　：鋼棒 白色仕上
取付金具：鋼板 亜鉛メッキ仕上
質量　：3.3kg
●ガード線径 φ3、φ4

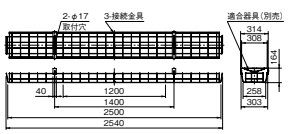

※ガードを取付けた場合、天井面と器具の間にすき間があきますのでご了承ください。

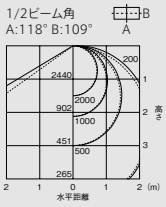

保守率＝1　単位:lx

13,800lm 一般／省電力タイプ

A:電圧100～200V共用(100～242V共用)　HTN:高力率段調光形　HZ:初期照度補正付5～100%連続調光　S:LED施設
光源寿命アイコンについて:光束維持率記載なし＝70%　記載あり＝記載の値

組合せ形名一覧(110形 直付形 逆富士タイプ 230幅)

固定出力(AHTN)［70%段調光切替可能形］ Ra85

	明るさタイプ※	ライトユニット 形名		商品区分	納期区分	価格(税別)	ライトユニット光束・定格消費電力・固有エネルギー消費効率	組合せ形名		商品区分	納期区分	組合せ価格(税別)	器具光束・定格消費電力・固有エネルギー消費効率
一般タイプ	13,800lm	EL-LU81413N	AHTN	Ⓢ	○	￥48,000	13,800lm・89.4W・154.3lm/W	MY-V814131/N	AHTN	Ⓢ	○	￥55,400	13,800lm・89.4W・154.3lm/W
	10,400lm	EL-LU81013D	AHTN	Ⓢ	△	￥40,500	9,840lm・66.8W・147.3lm/W	MY-V810131/D	AHTN	Ⓢ	△	￥47,900	9,840lm・66.8W・147.3lm/W
		EL-LU81013N	AHTN	Ⓢ	△		10,400lm・66.8W・155.6lm/W	MY-V810131/N	AHTN	Ⓢ	△		10,400lm・66.8W・155.6lm/W
		EL-LU81013W	AHTN	Ⓢ	△		9,100lm・66.8W・136.2lm/W	MY-V810131/W	AHTN	Ⓢ	△		9,100lm・66.8W・136.2lm/W
		EL-LU81013WW	AHTN	Ⓢ	△		8,860lm・66.8W・132.6lm/W	MY-V810131/WW	AHTN	Ⓢ	△		8,860lm・66.8W・132.6lm/W
	6,400lm	EL-LU86513N	AHTN	Ⓢ	△	￥29,500	6,400lm・42.8W・149.5lm/W	MY-V865131/N	AHTN	Ⓢ	△	￥36,900	6,400lm・42.8W・149.5lm/W
	5,000lm	EL-LU85013N	AHTN	Ⓢ	△	￥25,500	5,000lm・34.8W・143.6lm/W	MY-V850131/N	AHTN	Ⓢ	△	￥32,900	5,000lm・34.8W・143.6lm/W
		EL-LU85013W	AHTN	Ⓢ	△		4,720lm・34.8W・135.6lm/W	MY-V850131/W	AHTN	Ⓢ	△		4,720lm・34.8W・135.6lm/W
		EL-LU85013WW	AHTN	Ⓢ	△		4,600lm・34.8W・132.1lm/W	MY-V850131/WW	AHTN	Ⓢ	△		4,600lm・34.8W・132.1lm/W
省電力タイプ	13,800lm	EL-LU81410D	AHTN	Ⓢ	△	￥56,000	12,980lm・82.8W・156.7lm/W	MY-V814101/D	AHTN	Ⓢ	△	￥63,400	12,980lm・82.8W・156.7lm/W
		EL-LU81410N	AHTN	Ⓢ	△		13,800lm・82.8W・166.6lm/W	MY-V814101/N	AHTN	Ⓢ	△		13,800lm・82.8W・166.6lm/W
		EL-LU81410W	AHTN	Ⓢ	△		12,160lm・82.8W・146.8lm/W	MY-V814101/W	AHTN	Ⓢ	△		12,160lm・82.8W・146.8lm/W
		EL-LU81410WW	AHTN	Ⓢ	△		11,840lm・82.8W・142.9lm/W	MY-V814101/WW	AHTN	Ⓢ	△		11,840lm・82.8W・142.9lm/W
	10,400lm	EL-LU81010N	AHTN	Ⓢ	△	￥48,500	10,200lm・58.8W・173.4lm/W	MY-V810101/N	AHTN	Ⓢ	△	￥55,900	10,200lm・58.8W・173.4lm/W
		EL-LU81010W	AHTN	Ⓢ	△		9,000lm・58.8W・153.0lm/W	MY-V810101/W	AHTN	Ⓢ	△		9,000lm・58.8W・153.0lm/W
		EL-LU81010WW	AHTN	Ⓢ	△		8,800lm・58.8W・149.6lm/W	MY-V810101/WW	AHTN	Ⓢ	△		8,800lm・58.8W・149.6lm/W

連続調光(AHZ)［初期照度補正付 信号制御:5～100%］ Ra85

	明るさタイプ※	ライトユニット 形名		商品区分	納期区分	価格(税別)	ライトユニット光束・定格消費電力・固有エネルギー消費効率	組合せ形名		商品区分	納期区分	組合せ価格(税別)	器具光束・定格消費電力・固有エネルギー消費効率
一般タイプ	13,800lm	EL-LU81413N	AHZ	Ⓢ	△	￥51,000	13,800lm・89.4W・154.3lm/W	MY-V814131/N	AHZ	Ⓢ	△	￥58,400	13,800lm・89.4W・154.3lm/W
		EL-LU81413W	AHZ	Ⓢ	△		12,020lm・89.4W・134.4lm/W	MY-V814131/W	AHZ	Ⓢ	△		12,020lm・89.4W・134.4lm/W
		EL-LU81413WW	AHZ	Ⓢ	△		11,720lm・89.4W・131.0lm/W	MY-V814131/WW	AHZ	Ⓢ	△		11,720lm・89.4W・131.0lm/W
	6,400lm	EL-LU86513N	AHZ	Ⓢ	△	￥32,500	6,400lm・42.8W・149.5lm/W	MY-V865131/N	AHZ	Ⓢ	△	￥39,900	6,400lm・42.8W・149.5lm/W
		EL-LU86513W	AHZ	Ⓢ	△		5,700lm・42.8W・133.1lm/W	MY-V865131/W	AHZ	Ⓢ	△		5,700lm・42.8W・133.1lm/W
		EL-LU86513WW	AHZ	Ⓢ	△		5,560lm・42.8W・129.9lm/W	MY-V865131/WW	AHZ	Ⓢ	△		5,560lm・42.8W・129.9lm/W
省電力タイプ	13,800lm	EL-LU81410N	AHZ	Ⓢ	△	￥59,000	13,800lm・82.8W・166.6lm/W	MY-V814101/N	AHZ	Ⓢ	△	￥66,400	13,800lm・82.8W・166.6lm/W
		EL-LU81410W	AHZ	Ⓢ	△		12,160lm・82.8W・146.8lm/W	MY-V814101/W	AHZ	Ⓢ	△		12,160lm・82.8W・146.8lm/W
		EL-LU81410WW	AHZ	Ⓢ	△		11,840lm・82.8W・142.9lm/W	MY-V814101/WW	AHZ	Ⓢ	△		11,840lm・82.8W・142.9lm/W

※タイプの分類は5000K(昼白色)を基準にしております。色温度(光色)の違いで光束値が異なりますのでご注意ください。
※仕様、ご注意に関する詳細は、「納入仕様書」「取扱説明書」をご確認ください。

■:昼光色(6500K) ■:昼白色(5000K) □:白色(4000K) □:温白色(3500K)

定格電圧		AC100～242V					
明るさタイプ		13,800lm		10,400lm		6,400lm	5,000lm
		一般	省電力	一般	省電力		
定格消費電力	100V	91.4	84.2	67.8	59.8	43.4	35.2
	200V	89.4	82.8	66.8	58.8	42.8	34.8
電流値	100V	0.944	0.866	0.708	0.624	0.454	0.366
	200V	0.450	0.416	0.354	0.310	0.226	0.184
平均電力	AHZ	80.5	74.5	—	—	38.5	—

組合せ形名の見方(110形)

MY- V 8 10 1 30 / N AHTN

- 器具本体の形状: V:直付形逆富士 / L:直付形トラフ / H:直付形笠付 / X:直付形下面開放 / B:埋込形
- 大きさの区分: 9:110形一本化 / 8:110形
- 明るさタイプ: 14:13,800lm / 10:10,400lm / 65:6,400lm / 50:5,000lm
- バージョン: 0:14年モデル / 1:15年モデル
- ライトユニットタイプ: 0:省電力 / 3:一般
- S:プルスイッチ付
- 光源色: D:昼光色(6500K) / N:昼白色(5000K) / W:白色(4000K) / WW:温白色(3500K)
- 定格: AHTN:高力率段調光形 / AHZ:初期照度補正付連続調光(5～100%)

納期:○=在庫対応品(配送期間を要します) △=受注生産品(ご注文後約2～6週間を要します) ※納期は目安ですので、都度お問合せください。
※希望小売価格には消費税は含まれておりません。※仕様は予告なしに変更される場合があります。※LED素子にはバラツキがあるため、同一形名の器具において光色、明るさが異なる場合があります。ご了承ください。

01 BASE LIGHT

LEDライトユニット形ベースライト

Myシリーズ 110形 直付形

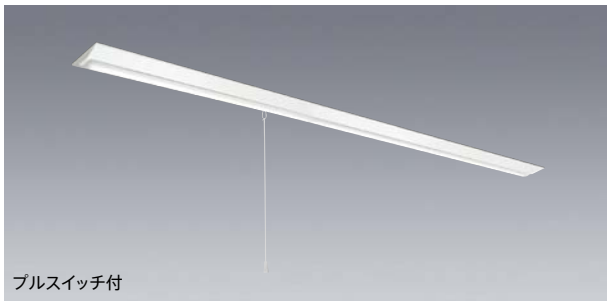

直付形 逆富士タイプ 230幅 プルスイッチ付

［共通仕様］
本体　：鋼板 白色仕上(高反射白色塗装)
ライトユニット：LED内蔵・電源ユニット内蔵
質量　：3.5kg(器具本体のみ)
適合部品　：**連結金具 REA48**　△¥880(税別)
　：**ガード GAF53**　△¥16,600(税別)
※器具内送り配線をする場合はエコケーブルソフトタイプ(EM-EEF φ1.6)をご使用ください。

初期照度補正タイプ (AHZ)　光源寿命 40,000時間 (光束維持率85%)　5年保証

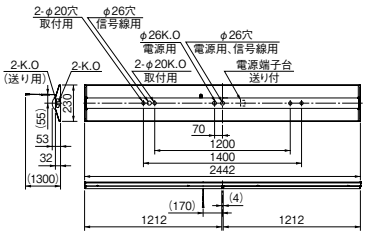

※ライトユニットは2本に分割されています。

器具本体 **EL-LHV82301**　Ⓢ△ ¥11,400(税別)

昼白色 (5000K) Ra85		FHF86形定格出力相当		FLR110形相当	
		13,800lm FHF86形×2灯 定格出力相当	6,400lm FHF86形×1灯 定格出力相当	10,400lm FLR110形×2灯 相当	5,000lm FLR110形×1灯 相当
一般タイプ	※1 固定出力	ライトユニット:**EL-LU81413N** AHTN Ⓢ○ ¥48,000(税別) **MY-V814131S/N** AHTN 組合せ価格Ⓢ△ **¥59,400**(税別) (13,800lm·89.4W·154.3lm/W Ⓖ)	ライトユニット:**EL-LU86513N** AHTN Ⓢ△ ¥29,500(税別) **MY-V865131S/N** AHTN 組合せ価格Ⓢ△ **¥40,900**(税別) (6,400lm·42.8W·149.5lm/W Ⓖ)	ライトユニット:**EL-LU81013N** AHTN Ⓢ△ ¥40,500(税別) **MY-V810131S/N** AHTN 組合せ価格Ⓢ△ **¥51,900**(税別) (10,400lm·66.8W·155.6lm/W Ⓖ)	ライトユニット:**EL-LU85013N** AHTN Ⓢ△ ¥25,500(税別) **MY-V850131S/N** AHTN 組合せ価格Ⓢ△ **¥36,900**(税別) (5,000lm·34.8W·143.6lm/W Ⓖ)
	※2 連続調光	ライトユニット:**EL-LU81413N** AHZ Ⓢ△ ¥51,000(税別) **MY-V814131S/N** AHZ 組合せ価格Ⓢ△ **¥62,400**(税別) (13,800lm·89.4W·154.3lm/W Ⓖ)	ライトユニット:**EL-LU86513N** AHZ Ⓢ△ ¥32,500(税別) **MY-V865131S/N** AHZ 組合せ価格Ⓢ△ **¥43,900**(税別) (6,400lm·42.8W·149.5lm/W Ⓖ)		
省電力タイプ	※1 固定出力	ライトユニット:**EL-LU81410N** AHTN Ⓢ△ ¥56,000(税別) **MY-V814101S/N** AHTN 組合せ価格Ⓢ△ **¥67,400**(税別) (13,800lm·82.8W·166.6lm/W Ⓖ)		ライトユニット:**EL-LU81010N** AHTN Ⓢ△ ¥48,500(税別) **MY-V810101S/N** AHTN 組合せ価格Ⓢ△ **¥59,900**(税別) (10,200lm·58.8W·173.4lm/W Ⓖ)	
	※2 連続調光	ライトユニット:**EL-LU81410N** AHZ Ⓢ△ ¥59,000(税別) **MY-V814101S/N** AHZ 組合せ価格Ⓢ△ **¥70,400**(税別) (13,800lm·82.8W·166.6lm/W Ⓖ)			

※1:70%段調光切替可能形
※2:初期照度補正付 連続調光[信号制御:5～100%]、信号線の器具内送り配線をする場合はエコケーブル(EM-FCPEE φ0.9)をご使用ください。

屋内用 適合部品［110形］

連結金具

REA48
△¥880(税別)
取付金具：鋼板 亜鉛メッキ仕上
質量　：0.1kg

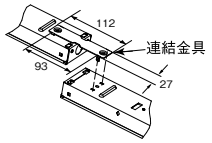

ガード

GAF53
△¥16,600(税別)
ガード　：鋼棒 白色仕上
取付金具：鋼板 亜鉛メッキ仕上
質量　：3.3kg
●ガード線径 φ3、φ4

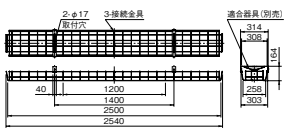

※ガードを取付けた場合、天井面と器具の間にすき間があきますのでご了承ください。

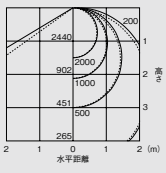

保守率＝1　単位:lx

13,800lm 一般／省電力タイプ

A:電圧100～200V共用(100～242V共用)　HTN:高力率段調光形　HZ:初期照度補正付5～100%連続調光　Ⓢ:LED施設
光源寿命アイコンについて:光束維持率記載なし＝70%　記載あり＝記載の値

組合せ形名一覧(110形 直付形 逆富士タイプ 230幅 プルスイッチ付)

固定出力(AHTN)［70%段調光切替可能形］ Ra85

	明るさタイプ※	ライトユニット 形名		商品区分	納期区分	価格(税別)	ライトユニット光束・定格消費電力・固有エネルギー消費効率	組合せ形名		商品区分	納期区分	組合せ価格(税別)	器具光束・定格消費電力・固有エネルギー消費効率
一般タイプ	13,800lm	EL-LU81413N	AHTN	Ⓢ	○	￥48,000	13,800lm・89.4W・154.3lm/W	MY-V814131S/N	AHTN	Ⓢ	△	￥59,400	13,800lm・89.4W・154.3lm/W
	10,400lm	EL-LU81013D	AHTN	Ⓢ	△	￥40,500	9,840lm・66.8W・147.3lm/W	MY-V810131S/D	AHTN	Ⓢ	△	￥51,900	9,840lm・66.8W・147.3lm/W
		EL-LU81013N	AHTN	Ⓢ	△		10,400lm・66.8W・155.6lm/W	MY-V810131S/N	AHTN	Ⓢ	△		10,400lm・66.8W・155.6lm/W
		EL-LU81013W	AHTN	Ⓢ	△		9,100lm・66.8W・136.2lm/W	MY-V810131S/W	AHTN	Ⓢ	△		9,100lm・66.8W・136.2lm/W
		EL-LU81013WW	AHTN	Ⓢ	△		8,860lm・66.8W・132.6lm/W	MY-V810131S/WW	AHTN	Ⓢ	△		8,860lm・66.8W・132.6lm/W
	6,400lm	EL-LU86513N	AHTN	Ⓢ	△	￥29,500	6,400lm・42.8W・149.5lm/W	MY-V865131S/N	AHTN	Ⓢ	△	￥40,900	6,400lm・42.8W・149.5lm/W
	5,000lm	EL-LU85013N	AHTN	Ⓢ	△	￥25,500	5,000lm・34.8W・143.6lm/W	MY-V850131S/N	AHTN	Ⓢ	△	￥36,900	5,000lm・34.8W・143.6lm/W
		EL-LU85013W	AHTN	Ⓢ	△		4,720lm・34.8W・135.6lm/W	MY-V850131S/W	AHTN	Ⓢ	△		4,720lm・34.8W・135.6lm/W
		EL-LU85013WW	AHTN	Ⓢ	△		4,600lm・34.8W・132.1lm/W	MY-V850131S/WW	AHTN	Ⓢ	△		4,600lm・34.8W・132.1lm/W
省電力タイプ	13,800lm	EL-LU81410D	AHTN	Ⓢ	△	￥56,000	12,980lm・82.8W・156.7lm/W	MY-V814101S/D	AHTN	Ⓢ	△	￥67,400	12,980lm・82.8W・156.7lm/W
		EL-LU81410N	AHTN	Ⓢ	△		13,800lm・82.8W・166.6lm/W	MY-V814101S/N	AHTN	Ⓢ	△		13,800lm・82.8W・166.6lm/W
		EL-LU81410W	AHTN	Ⓢ	△		12,160lm・82.8W・146.8lm/W	MY-V814101S/W	AHTN	Ⓢ	△		12,160lm・82.8W・146.8lm/W
		EL-LU81410WW	AHTN	Ⓢ	△		11,840lm・82.8W・142.9lm/W	MY-V814101S/WW	AHTN	Ⓢ	△		11,840lm・82.8W・142.9lm/W
	10,400lm	EL-LU81010N	AHTN	Ⓢ	△	￥48,500	10,200lm・58.8W・173.4lm/W	MY-V810101S/N	AHTN	Ⓢ	△	￥59,900	10,200lm・58.8W・173.4lm/W
		EL-LU81010W	AHTN	Ⓢ	△		9,000lm・58.8W・153.0lm/W	MY-V810101S/W	AHTN	Ⓢ	△		9,000lm・58.8W・153.0lm/W
		EL-LU81010WW	AHTN	Ⓢ	△		8,800lm・58.8W・149.6lm/W	MY-V810101S/WW	AHTN	Ⓢ	△		8,800lm・58.8W・149.6lm/W

連続調光(AHZ)［初期照度補正付 信号制御:5～100%］ Ra85

	明るさタイプ※	ライトユニット 形名		商品区分	納期区分	価格(税別)	ライトユニット光束・定格消費電力・固有エネルギー消費効率	組合せ形名		商品区分	納期区分	組合せ価格(税別)	器具光束・定格消費電力・固有エネルギー消費効率
一般タイプ	13,800lm	EL-LU81413N	AHZ	Ⓢ	△	￥51,000	13,800lm・89.4W・154.3lm/W	MY-V814131S/N	AHZ	Ⓢ	△	￥62,400	13,800lm・89.4W・154.3lm/W
		EL-LU81413W	AHZ	Ⓢ	△		12,020lm・89.4W・134.4lm/W	MY-V814131S/W	AHZ	Ⓢ	△		12,020lm・89.4W・134.4lm/W
		EL-LU81413WW	AHZ	Ⓢ	△		11,720lm・89.4W・131.0lm/W	MY-V814131S/WW	AHZ	Ⓢ	△		11,720lm・89.4W・131.0lm/W
	6,400lm	EL-LU86513N	AHZ	Ⓢ	△	￥32,500	6,400lm・42.8W・149.5lm/W	MY-V865131S/N	AHZ	Ⓢ	△	￥43,900	6,400lm・42.8W・149.5lm/W
		EL-LU86513W	AHZ	Ⓢ	△		5,700lm・42.8W・133.1lm/W	MY-V865131S/W	AHZ	Ⓢ	△		5,700lm・42.8W・133.1lm/W
		EL-LU86513WW	AHZ	Ⓢ	△		5,560lm・42.8W・129.9lm/W	MY-V865131S/WW	AHZ	Ⓢ	△		5,560lm・42.8W・129.9lm/W
省電力タイプ	13,800lm	EL-LU81410N	AHZ	Ⓢ	△	￥59,000	13,800lm・82.8W・166.6lm/W	MY-V814101S/N	AHZ	Ⓢ	△	￥70,400	13,800lm・82.8W・166.6lm/W
		EL-LU81410W	AHZ	Ⓢ	△		12,160lm・82.8W・146.8lm/W	MY-V814101S/W	AHZ	Ⓢ	△		12,160lm・82.8W・146.8lm/W
		EL-LU81410WW	AHZ	Ⓢ	△		11,840lm・82.8W・142.9lm/W	MY-V814101S/WW	AHZ	Ⓢ	△		11,840lm・82.8W・142.9lm/W

※タイプの分類は5000K(昼白色)を基準にしております。色温度(光色)の違いで光束値が異なりますのでご注意ください。
※仕様、ご注意に関する詳細は、「納入仕様書」「取扱説明書」をご確認ください。

■:昼光色(6500K) ■:昼白色(5000K) □:白色(4000K) □:温白色(3500K)

定格電圧		AC100～242V					
明るさタイプ		13,800lm		10,400lm		6,400lm	5,000lm
		一般	省電力	一般	省電力		
定格消費電力	100V	91.4	84.2	67.8	59.8	43.4	35.2
	200V	89.4	82.8	66.8	58.8	42.8	34.8
電流値	100V	0.944	0.866	0.708	0.624	0.454	0.366
	200V	0.450	0.416	0.354	0.310	0.226	0.184
平均電力	AHZ	80.5	74.5	—	—	38.5	—

組合せ形名の見方(110形)

MY- V 8 10 1 30S / N AHTN

- 器具本体の形状: V:直付形逆富士 / L:直付形トラフ / H:直付形笠付 / X:直付形下面開放 / B:埋込形
- 大きさの区分: 9:110形一本化 / 8:110形
- 明るさタイプ: 14:13,800lm / 10:10,400lm / 65:6,400lm / 50:5,000lm
- バージョン: 0:14年モデル / 1:15年モデル
- ライトユニットタイプ: 0:省電力 / 3:一般
- S:プルスイッチ付
- 光源色: D:昼光色(6500K) / N:昼白色(5000K) / W:白色(4000K) / WW:温白色(3500K)
- 定格: AHTN:高力率段調光形 / AHZ:初期照度補正付連続調光(5～100%)

納期:○=在庫対応品(配送期間を要します) △=受注生産品(ご注文後約2～6週間を要します) ※納期は目安ですので、都度お問合せください。
※希望小売価格には消費税は含まれておりません。※仕様は予告なしに変更される場合があります。※LED素子にはバラツキがあるため、同一形名の器具において光色、明るさが異なる場合があります。ご了承ください。

01 BASE LIGHT LEDライトユニット形ベースライト

Myシリーズ 110形 直付形

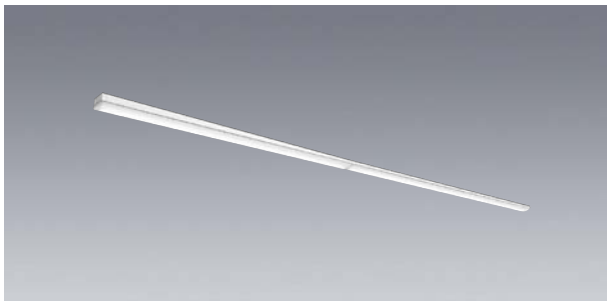

直付形 トラフタイプ

［共通仕様］
本体　：鋼板 白色仕上(高反射白色塗装)
ライトユニット：LED内蔵・電源ユニット内蔵
質量　：1.5kg(器具本体のみ)

適合部品　：**連結金具 REA48**　△¥880(税別)
：**吊具 C1112CWA**　△¥3,800(税別)
C1112PWA　△¥4,000(税別)
：**ガード GAF50**　△¥15,000(税別)

※器具内送り配線をする場合はエコケーブルソフトタイプ(EM-EEF φ1.6)をご使用ください。

初期照度補正タイプ (AHZ)　光源寿命 40,000時間(光束維持率85%)　5年保証

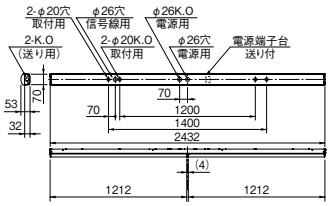

※ライトユニットは2本に分割されています。

器具本体 **EL-LHL80700**　Ⓢ△ ¥7,000(税別)

昼白色 (5000K) Ra85		FHF86形定格出力相当 13,800lm FHF86形×2灯 定格出力相当	FHF86形定格出力相当 6,400lm FHF86形×1灯 定格出力相当	FLR110形相当 10,400lm FLR110形×2灯 相当	FLR110形相当 5,000lm FLR110形×1灯 相当
一般タイプ	※1 固定出力	ライトユニット:**EL-LU81413N** AHTN Ⓢ○ ¥48,000(税別) **MY-L814130/N** AHTN 組合せ価格Ⓢ△ **¥55,000**(税別) (13,800lm·89.4W·154.3lm/W)	ライトユニット:**EL-LU86513N** AHTN Ⓢ△ ¥29,500(税別) **MY-L865130/N** AHTN 組合せ価格Ⓢ△ **¥36,500**(税別) (6,400lm·42.8W·149.5lm/W)	ライトユニット:**EL-LU81013N** AHTN Ⓢ△ ¥40,500(税別) **MY-L810130/N** AHTN 組合せ価格Ⓢ△ **¥47,500**(税別) (10,400lm·66.8W·155.6lm/W)	ライトユニット:**EL-LU85013N** AHTN Ⓢ△ ¥25,500(税別) **MY-L850130/N** AHTN 組合せ価格Ⓢ△ **¥32,500**(税別) (5,000lm·34.8W·143.6lm/W)
	※2 連続調光	ライトユニット:**EL-LU81413N** AHZ Ⓢ△ ¥51,000(税別) **MY-L814130/N** AHZ 組合せ価格Ⓢ△ **¥58,000**(税別) (13,800lm·89.4W·154.3lm/W)	ライトユニット:**EL-LU86513N** AHZ Ⓢ△ ¥32,500(税別) **MY-L865130/N** AHZ 組合せ価格Ⓢ△ **¥39,500**(税別) (6,400lm·42.8W·149.5lm/W)		
省電力タイプ	※1 固定出力	ライトユニット:**EL-LU81410N** AHTN Ⓢ△ ¥56,000(税別) **MY-L814100/N** AHTN 組合せ価格Ⓢ△ **¥63,000**(税別) (13,800lm·82.8W·166.6lm/W)		ライトユニット:**EL-LU81010N** AHTN Ⓢ△ ¥48,500(税別) **MY-L810100/N** AHTN 組合せ価格Ⓢ△ **¥55,500**(税別) (10,200lm·58.8W·173.4lm/W)	
	※2 連続調光	ライトユニット:**EL-LU81410N** AHZ Ⓢ△ ¥59,000(税別) **MY-L814100/N** AHZ 組合せ価格Ⓢ△ **¥66,000**(税別) (13,800lm·82.8W·166.6lm/W)			

※1:70%段調光切替可能形
※2:初期照度補正付 連続調光[信号制御:5～100%]、信号線の器具内送り配線をする場合はエコケーブル(EM-FCPEE φ0.9)をご使用ください。

屋内用 適合部品［110形］

連結金具
REA48
△¥880(税別)
取付金具：鋼板 亜鉛メッキ仕上
質量　：0.1kg

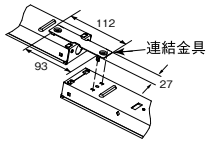

ガード
GAF50
△¥15,000(税別)
ガード　：鋼棒 白色仕上
取付金具：鋼板 亜鉛メッキ仕上
質量　：2.8kg
●ガード線径 φ3、φ4

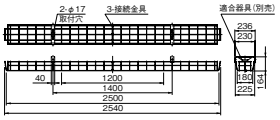

※ガードを取付けた場合、天井面と器具の間にすき間があきますのでご了承ください。

吊具
C1112CWA
2本1組 △¥3,800(税別)
カバー　：鋼板 白色仕上
チェーン　：鋼線 亜鉛メッキ仕上
質量　：0.7kg
口出線(電源線)：2本付き
●取付限度質量 25.0kg

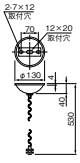

C1112PWA
2本1組 △¥4,000(税別)
カバー　：鋼板 白色仕上
チェーン　：鋼管 白色仕上
質量　：0.8kg
口出線(電源線)：2本付き
●取付限度質量 11.0kg

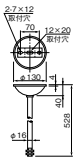

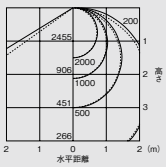

保守率=1　単位:lx

13,800lm 一般／省電力タイプ

A:電圧100～200V共用(100～242V共用)　HTN:高力率段調光形　HZ:初期照度補正付5～100%連続調光　Ⓢ:LED施設
光源寿命アイコンについて:光束維持率記載なし=70%　記載あり=記載の値

組合せ形名一覧(110形 直付形 トラフタイプ)

固定出力(AHTN)［70%段調光切替可能形］ Ra85

	明るさタイプ※	ライトユニット 形名		商品区分	納期区分	価格(税別)	ライトユニット光束・定格消費電力・固有エネルギー消費効率	組合せ形名		商品区分	納期区分	組合せ価格(税別)	器具光束・定格消費電力・固有エネルギー消費効率
一般タイプ	13,800lm	EL-LU81413N	AHTN	Ⓢ	○	￥48,000	13,800lm・89.4W・154.3lm/W	MY-L814130/N	AHTN	Ⓢ	△	￥55,000	13,800lm・89.4W・154.3lm/W
	10,400lm	EL-LU81013D	AHTN	Ⓢ	△	￥40,500	9,840lm・66.8W・147.3lm/W	MY-L810130/D	AHTN	Ⓢ	△	￥47,500	9,840lm・66.8W・147.3lm/W
		EL-LU81013N	AHTN	Ⓢ	△		10,400lm・66.8W・155.6lm/W	MY-L810130/N	AHTN	Ⓢ	△		10,400lm・66.8W・155.6lm/W
		EL-LU81013W	AHTN	Ⓢ	△		9,100lm・66.8W・136.2lm/W	MY-L810130/W	AHTN	Ⓢ	△		9,100lm・66.8W・136.2lm/W
		EL-LU81013WW	AHTN	Ⓢ	△		8,860lm・66.8W・132.6lm/W	MY-L810130/WW	AHTN	Ⓢ	△		8,860lm・66.8W・132.6lm/W
	6,400lm	EL-LU86513N	AHTN	Ⓢ	△	￥29,500	6,400lm・42.8W・149.5lm/W	MY-L865130/N	AHTN	Ⓢ	△	￥36,500	6,400lm・42.8W・149.5lm/W
	5,000lm	EL-LU85013N	AHTN	Ⓢ	△	￥25,500	5,000lm・34.8W・143.6lm/W	MY-L850130/N	AHTN	Ⓢ	△	￥32,500	5,000lm・34.8W・143.6lm/W
		EL-LU85013W	AHTN	Ⓢ	△		4,720lm・34.8W・135.6lm/W	MY-L850130/W	AHTN	Ⓢ	△		4,720lm・34.8W・135.6lm/W
		EL-LU85013WW	AHTN	Ⓢ	△		4,600lm・34.8W・132.1lm/W	MY-L850130/WW	AHTN	Ⓢ	△		4,600lm・34.8W・132.1lm/W
省電力タイプ	13,800lm	EL-LU81410D	AHTN	Ⓢ	△	￥56,000	12,980lm・82.8W・156.7lm/W	MY-L814100/D	AHTN	Ⓢ	△	￥63,000	12,980lm・82.8W・156.7lm/W
		EL-LU81410N	AHTN	Ⓢ	△		13,800lm・82.8W・166.6lm/W	MY-L814100/N	AHTN	Ⓢ	△		13,800lm・82.8W・166.6lm/W
		EL-LU81410W	AHTN	Ⓢ	△		12,160lm・82.8W・146.8lm/W	MY-L814100/W	AHTN	Ⓢ	△		12,160lm・82.8W・146.8lm/W
		EL-LU81410WW	AHTN	Ⓢ	△		11,840lm・82.8W・142.9lm/W	MY-L814100/WW	AHTN	Ⓢ	△		11,840lm・82.8W・142.9lm/W
	10,400lm	EL-LU81010N	AHTN	Ⓢ	△	￥48,500	10,200lm・58.8W・173.4lm/W	MY-L810100/N	AHTN	Ⓢ	△	￥55,500	10,200lm・58.8W・173.4lm/W
		EL-LU81010W	AHTN	Ⓢ	△		9,000lm・58.8W・153.0lm/W	MY-L810100/W	AHTN	Ⓢ	△		9,000lm・58.8W・153.0lm/W
		EL-LU81010WW	AHTN	Ⓢ	△		8,800lm・58.8W・149.6lm/W	MY-L810100/WW	AHTN	Ⓢ	△		8,800lm・58.8W・149.6lm/W

連続調光(AHZ)［初期照度補正付 信号制御:5～100%］ Ra85

	明るさタイプ※	ライトユニット 形名		商品区分	納期区分	価格(税別)	ライトユニット光束・定格消費電力・固有エネルギー消費効率	組合せ形名		商品区分	納期区分	組合せ価格(税別)	器具光束・定格消費電力・固有エネルギー消費効率
一般タイプ	13,800lm	EL-LU81413N	AHZ	Ⓢ	△	￥51,000	13,800lm・89.4W・154.3lm/W	MY-L814130/N	AHZ	Ⓢ	△	￥58,000	13,800lm・89.4W・154.3lm/W
		EL-LU81413W	AHZ	Ⓢ	△		12,020lm・89.4W・134.4lm/W	MY-L814130/W	AHZ	Ⓢ	△		12,020lm・89.4W・134.4lm/W
		EL-LU81413WW	AHZ	Ⓢ	△		11,720lm・89.4W・131.0lm/W	MY-L814130/WW	AHZ	Ⓢ	△		11,720lm・89.4W・131.0lm/W
	6,400lm	EL-LU86513N	AHZ	Ⓢ	△	￥32,500	6,400lm・42.8W・149.5lm/W	MY-L865130/N	AHZ	Ⓢ	△	￥39,500	6,400lm・42.8W・149.5lm/W
		EL-LU86513W	AHZ	Ⓢ	△		5,700lm・42.8W・133.1lm/W	MY-L865130/W	AHZ	Ⓢ	△		5,700lm・42.8W・133.1lm/W
		EL-LU86513WW	AHZ	Ⓢ	△		5,560lm・42.8W・129.9lm/W	MY-L865130/WW	AHZ	Ⓢ	△		5,560lm・42.8W・129.9lm/W
省電力タイプ	13,800lm	EL-LU81410N	AHZ	Ⓢ	△	￥59,000	13,800lm・82.8W・166.6lm/W	MY-L814100/N	AHZ	Ⓢ	△	￥66,000	13,800lm・82.8W・166.6lm/W
		EL-LU81410W	AHZ	Ⓢ	△		12,160lm・82.8W・146.8lm/W	MY-L814100/W	AHZ	Ⓢ	△		12,160lm・82.8W・146.8lm/W
		EL-LU81410WW	AHZ	Ⓢ	△		11,840lm・82.8W・142.9lm/W	MY-L814100/WW	AHZ	Ⓢ	△		11,840lm・82.8W・142.9lm/W

※タイプの分類は5000K(昼白色)を基準にしております。色温度(光色)の違いで光束値が異なりますのでご注意ください。
※仕様、ご注意に関する詳細は、「納入仕様書」「取扱説明書」をご確認ください。

■:昼光色(6500K) ■:昼白色(5000K) □:白色(4000K) □:温白色(3500K)

定格電圧		AC100～242V					
明るさタイプ		13,800lm		10,400lm		6,400lm	5,000lm
		一般	省電力	一般	省電力		
定格消費電力	100V	91.4	84.2	67.8	59.8	43.4	35.2
	200V	89.4	82.8	66.8	58.8	42.8	34.8
電流値	100V	0.944	0.866	0.708	0.624	0.454	0.366
	200V	0.450	0.416	0.354	0.310	0.226	0.184
平均電力	AHZ	80.5	74.5	—	—	38.5	—

組合せ形名の見方(110形)

MY- V 8 10 1 30 / N AHTN

- 器具本体の形状: V:直付形逆富士 / L:直付形トラフ / H:直付形笠付 / X:直付形下面開放 / B:埋込形
- 大きさの区分: 9:110形一本化 / 8:110形
- 明るさタイプ: 14:13,800lm / 10:10,400lm / 65: 6,400lm / 50: 5,000lm
- バージョン: 0:14年モデル / 1:15年モデル
- ライトユニットタイプ: 0:省電力 / 3:一般
- S:プルスイッチ付
- 光源色: D:昼光色(6500K) / N:昼白色(5000K) / W:白色(4000K) / WW:温白色(3500K)
- 定格: AHTN:高力率段調光形 / AHZ:初期照度補正付連続調光(5～100%)

納期:○=在庫対応品(配送期間を要します) △=受注生産品(ご注文後約2～6週間を要します) ※納期は目安ですので、都度お問合せください。
※希望小売価格には消費税は含まれておりません。※仕様は予告なしに変更される場合があります。※LED素子にはバラツキがあるため、同一形名の器具において光色、明るさが異なる場合があります。ご了承ください。

01 BASE LIGHT LEDライトユニット形ベースライト

Myシリーズ 110形 直付形

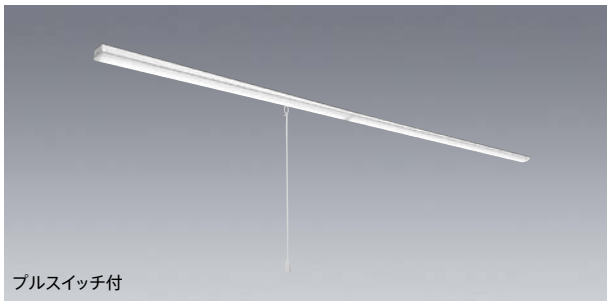

直付形 トラフタイプ プルスイッチ付

［共通仕様］
本体　：鋼板 白色仕上(高反射白色塗装)
ライトユニット：LED内蔵・電源ユニット内蔵
質量　：1.5kg(器具本体のみ)

適合部品　：連結金具 REA48　△¥880(税別)
：吊具 C1112PWA　△¥4,000(税別)
：ガード GAF50　△¥15,000(税別)

※器具内送り配線をする場合はエコケーブルソフトタイプ(EM-EEF φ1.6)をご使用ください。

初期照度補正タイプ (AHZ)　光源寿命40,000時間(光束維持率85%)　5年保証

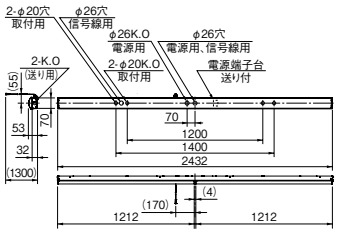

※ライトユニットは2本に分割されています。

器具本体 **EL-LHL80701**　Ⓢ△¥11,000(税別)

昼白色(5000K) Ra85		FHF86形定格出力相当 13,800lm FHF86形×2灯 定格出力相当	FHF86形定格出力相当 6,400lm FHF86形×1灯 定格出力相当	FLR110形相当 10,400lm FLR110形×2灯 相当	FLR110形相当 5,000lm FLR110形×1灯 相当
一般タイプ	※1 固定出力	ライトユニット:**EL-LU81413N** AHTN Ⓢ○ ¥48,000(税別) **MY-L814130S/N** AHTN 組合せ価格Ⓢ△ **¥59,000**(税別) (13,800lm·89.4W·154.3lm/W Ⓖ)	ライトユニット:**EL-LU86513N** AHTN Ⓢ△ ¥29,500(税別) **MY-L865130S/N** AHTN 組合せ価格Ⓢ△ **¥40,500**(税別) (6,400lm·42.8W·149.5lm/W Ⓖ)	ライトユニット:**EL-LU81013N** AHTN Ⓢ△ ¥40,500(税別) **MY-L810130S/N** AHTN 組合せ価格Ⓢ△ **¥51,500**(税別) (10,400lm·66.8W·155.6lm/W Ⓖ)	ライトユニット:**EL-LU85013N** AHTN Ⓢ△ ¥25,500(税別) **MY-L850130S/N** AHTN 組合せ価格Ⓢ△ **¥36,500**(税別) (5,000lm·34.8W·143.6lm/W Ⓖ)
	※2 連続調光	ライトユニット:**EL-LU81413N** AHZ Ⓢ△ ¥51,000(税別) **MY-L814130S/N** AHZ 組合せ価格Ⓢ△ **¥62,000**(税別) (13,800lm·89.4W·154.3lm/W Ⓖ)	ライトユニット:**EL-LU86513N** AHZ Ⓢ△ ¥32,500(税別) **MY-L865130S/N** AHZ 組合せ価格Ⓢ△ **¥43,500**(税別) (6,400lm·42.8W·149.5lm/W Ⓖ)		
省電力タイプ	※1 固定出力	ライトユニット:**EL-LU81410N** AHTN Ⓢ△ ¥56,000(税別) **MY-L814100S/N** AHTN 組合せ価格Ⓢ△ **¥67,000**(税別) (13,800lm·82.8W·166.6lm/W Ⓖ)		ライトユニット:**EL-LU81010N** AHTN Ⓢ△ ¥48,500(税別) **MY-L810100S/N** AHTN 組合せ価格Ⓢ△ **¥59,500**(税別) (10,200lm·58.8W·173.4lm/W Ⓖ)	
	※2 連続調光	ライトユニット:**EL-LU81410N** AHZ Ⓢ△ ¥59,000(税別) **MY-L814100S/N** AHZ 組合せ価格Ⓢ△ **¥70,000**(税別) (13,800lm·82.8W·166.6lm/W Ⓖ)			

※1:70%段調光切替可能形
※2:初期照度補正付 連続調光[信号制御:5～100%]、信号線の器具内送り配線をする場合はエコケーブル(EM-FCPEE φ0.9)をご使用ください。

屋内用 適合部品［110形］

連結金具
REA48
△¥880(税別)
取付金具：鋼板 亜鉛メッキ仕上
質量　：0.1kg

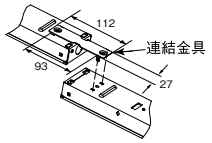

吊具
C1112PWA
2本1組 △¥4,000(税別)
カバー　：鋼板 白色仕上
チェーン　：鋼管 白色仕上
質量　：0.8kg
口出線(電源線)：2本付き
●取付限度質量 11.0kg

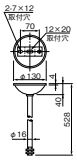

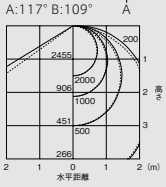

保守率＝1　単位:lx

13,800lm 一般／省電力タイプ

ガード
GAF50
△¥15,000(税別)
ガード　：鋼棒 白色仕上
取付金具：鋼板 亜鉛メッキ仕上
質量　：2.8kg
●ガード線径 φ3、φ4

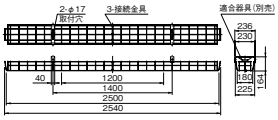

※ガードを取付けた場合、天井面と器具の間にすき間があきますのでご了承ください。

A:電圧100～200V共用(100～242V共用)　HTN:高力率段調光形　HZ:初期照度補正付5～100%連続調光　Ⓢ:LED施設
光源寿命アイコンについて:光束維持率記載なし＝70%　記載あり＝記載の値

組合せ形名一覧(110形 直付形 トラフタイプ プルスイッチ付)

固定出力(AHTN)［70%段調光切替可能形］ Ra85

	明るさタイプ※	ライトユニット 形名	商品区分	納期区分	価格(税別)	ライトユニット光束・定格消費電力・固有エネルギー消費効率	組合せ形名	商品区分	納期区分	組合せ価格(税別)	器具光束・定格消費電力・固有エネルギー消費効率
一般タイプ	13,800lm	EL-LU81413N AHTN	S	○	￥48,000	13,800lm・89.4W・154.3lm/W	MY-L814130S/N AHTN	S	△	￥59,000	13,800lm・89.4W・154.3lm/W
	10,400lm	EL-LU81013D AHTN	S	△	￥40,500	9,840lm・66.8W・147.3lm/W	MY-L810130S/D AHTN	S	△	￥51,500	9,840lm・66.8W・147.3lm/W
		EL-LU81013N AHTN	S	△		10,400lm・66.8W・155.6lm/W	MY-L810130S/N AHTN	S	△		10,400lm・66.8W・155.6lm/W
		EL-LU81013W AHTN	S	△		9,100lm・66.8W・136.2lm/W	MY-L810130S/W AHTN	S	△		9,100lm・66.8W・136.2lm/W
		EL-LU81013WW AHTN	S	△		8,860lm・66.8W・132.6lm/W	MY-L810130S/WW AHTN	S	△		8,860lm・66.8W・132.6lm/W
	6,400lm	EL-LU86513N AHTN	S	△	￥29,500	6,400lm・42.8W・149.5lm/W	MY-L865130S/N AHTN	S	△	￥40,500	6,400lm・42.8W・149.5lm/W
	5,000lm	EL-LU85013N AHTN	S	△	￥25,500	5,000lm・34.8W・143.6lm/W	MY-L850130S/N AHTN	S	△	￥36,500	5,000lm・34.8W・143.6lm/W
		EL-LU85013W AHTN	S	△		4,720lm・34.8W・135.6lm/W	MY-L850130S/W AHTN	S	△		4,720lm・34.8W・135.6lm/W
		EL-LU85013WW AHTN	S	△		4,600lm・34.8W・132.1lm/W	MY-L850130S/WW AHTN	S	△		4,600lm・34.8W・132.1lm/W
省電力タイプ	13,800lm	EL-LU81410D AHTN	S	△	￥56,000	12,980lm・82.8W・156.7lm/W	MY-L814100S/D AHTN	S	△	￥67,000	12,980lm・82.8W・156.7lm/W
		EL-LU81410N AHTN	S	△		13,800lm・82.8W・166.6lm/W	MY-L814100S/N AHTN	S	△		13,800lm・82.8W・166.6lm/W
		EL-LU81410W AHTN	S	△		12,160lm・82.8W・146.8lm/W	MY-L814100S/W AHTN	S	△		12,160lm・82.8W・146.8lm/W
		EL-LU81410WW AHTN	S	△		11,840lm・82.8W・142.9lm/W	MY-L814100S/WW AHTN	S	△		11,840lm・82.8W・142.9lm/W
	10,400lm	EL-LU81010N AHTN	S	△	￥48,500	10,200lm・58.8W・173.4lm/W	MY-L810100S/N AHTN	S	△	￥59,500	10,200lm・58.8W・173.4lm/W
		EL-LU81010W AHTN	S	△		9,000lm・58.8W・153.0lm/W	MY-L810100S/W AHTN	S	△		9,000lm・58.8W・153.0lm/W
		EL-LU81010WW AHTN	S	△		8,800lm・58.8W・149.6lm/W	MY-L810100S/WW AHTN	S	△		8,800lm・58.8W・149.6lm/W

連続調光(AHZ)［初期照度補正付 信号制御:5～100%］ Ra85

	明るさタイプ※	ライトユニット 形名	商品区分	納期区分	価格(税別)	ライトユニット光束・定格消費電力・固有エネルギー消費効率	組合せ形名	商品区分	納期区分	組合せ価格(税別)	器具光束・定格消費電力・固有エネルギー消費効率
一般タイプ	13,800lm	EL-LU81413N AHZ	S	△	￥51,000	13,800lm・89.4W・154.3lm/W	MY-L814130S/N AHZ	S	△	￥62,000	13,800lm・89.4W・154.3lm/W
		EL-LU81413W AHZ	S	△		12,020lm・89.4W・134.4lm/W	MY-L814130S/W AHZ	S	△		12,020lm・89.4W・134.4lm/W
		EL-LU81413WW AHZ	S	△		11,720lm・89.4W・131.0lm/W	MY-L814130S/WW AHZ	S	△		11,720lm・89.4W・131.0lm/W
	6,400lm	EL-LU86513N AHZ	S	△	￥32,500	6,400lm・42.8W・149.5lm/W	MY-L865130S/N AHZ	S	△	￥43,500	6,400lm・42.8W・149.5lm/W
		EL-LU86513W AHZ	S	△		5,700lm・42.8W・133.1lm/W	MY-L865130S/W AHZ	S	△		5,700lm・42.8W・133.1lm/W
		EL-LU86513WW AHZ	S	△		5,560lm・42.8W・129.9lm/W	MY-L865130S/WW AHZ	S	△		5,560lm・42.8W・129.9lm/W
省電力タイプ	13,800lm	EL-LU81410N AHZ	S	△	￥59,000	13,800lm・82.8W・166.6lm/W	MY-L814100S/N AHZ	S	△	￥70,000	13,800lm・82.8W・166.6lm/W
		EL-LU81410W AHZ	S	△		12,160lm・82.8W・146.8lm/W	MY-L814100S/W AHZ	S	△		12,160lm・82.8W・146.8lm/W
		EL-LU81410WW AHZ	S	△		11,840lm・82.8W・142.9lm/W	MY-L814100S/WW AHZ	S	△		11,840lm・82.8W・142.9lm/W

※タイプの分類は5000K(昼白色)を基準にしております。色温度(光色)の違いで光束値が異なりますのでご注意ください。
※仕様、ご注意に関する詳細は、「納入仕様書」「取扱説明書」をご確認ください。

■:昼光色(6500K) ■:昼白色(5000K) □:白色(4000K) □:温白色(3500K)

定格電圧		AC100～242V					
明るさタイプ		13,800lm		10,400lm		6,400lm	5,000lm
		一般	省電力	一般	省電力		
定格消費電力	100V	91.4	84.2	67.8	59.8	43.4	35.2
	200V	89.4	82.8	66.8	58.8	42.8	34.8
電流値	100V	0.944	0.866	0.708	0.624	0.454	0.366
	200V	0.450	0.416	0.354	0.310	0.226	0.184
平均電力	AHZ	80.5	74.5	—	—	38.5	—

組合せ形名の見方(110形)

MY- V 8 10 1 30S / N AHTN

- 器具本体の形状: V:直付形逆富士 / L:直付形トラフ / H:直付形笠付 / X:直付形下面開放 / B:埋込形
- 大きさの区分: 9:110形一本化 / 8:110形
- 明るさタイプ: 14:13,800lm / 10:10,400lm / 65:6,400lm / 50:5,000lm
- バージョン: 0:14年モデル / 1:15年モデル
- ライトユニットタイプ: 0:省電力 / 3:一般
- S:プルスイッチ付
- 光源色: D:昼光色(6500K) / N:昼白色(5000K) / W:白色(4000K) / WW:温白色(3500K)
- 定格: AHTN:高力率段調光形 / AHZ:初期照度補正付連続調光(5～100%)

納期:○=在庫対応品(配送期間を要します) △=受注生産品(ご注文後約2～6週間を要します) ※納期は目安ですので、都度お問合せください。
※希望小売価格には消費税は含まれておりません。※仕様は予告なしに変更される場合があります。※LED素子にはバラツキがあるため、同一形名の器具において光色、明るさが異なる場合があります。ご了承ください。

01 BASE LIGHT LEDライトユニット形ベースライト

Myシリーズ 110形 直付形



直付形 笠付タイプ

［共通仕様］
本体　：鋼板 白色仕上(高反射白色塗装)
ライトユニット：LED内蔵・電源ユニット内蔵
質量　：2.5kg(器具本体のみ)

適合部品　：**連結金具 REA48**　△¥880(税別)
：**吊具 C1112CWA**　△¥3,800(税別)
C1112PWA　△¥4,000(税別)
：**ガード GAF50**　△¥15,000(税別)

※器具内送り配線をする場合はエコケーブルソフトタイプ(EM-EEF φ1.6)をご使用ください。

初期照度補正タイプ (AHZ)　光源寿命 40,000時間 (光束維持率85%)　5年保証

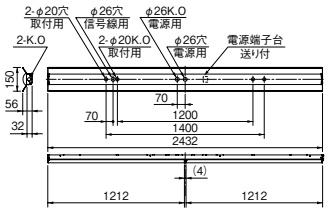

※ライトユニットは2本に分割されています。

器具本体 **EL-LHH81500**　Ⓢ△ ¥8,000(税別)

昼白色 (5000K) Ra85		FHF86形定格出力相当 13,800lm FHF86形×2灯 定格出力相当	FHF86形定格出力相当 6,400lm FHF86形×1灯 定格出力相当	FLR110形相当 10,400lm FLR110形×2灯 相当	FLR110形相当 5,000lm FLR110形×1灯 相当
一般タイプ	※1 固定出力	ライトユニット:**EL-LU81413N** AHTN Ⓢ○ ¥48,000(税別) **MY-H814130/N** AHTN 組合せ価格Ⓢ△ **¥56,000**(税別) (13,520lm・89.4W・151.2lm/W Ⓖ)	ライトユニット:**EL-LU86513N** AHTN Ⓢ△ ¥29,500(税別) **MY-H865130/N** AHTN 組合せ価格Ⓢ△ **¥37,500**(税別) (6,270lm・42.8W・146.4lm/W Ⓖ)	ライトユニット:**EL-LU81013N** AHTN Ⓢ△ ¥40,500(税別) **MY-H810130/N** AHTN 組合せ価格Ⓢ△ **¥48,500**(税別) (10,190lm・66.8W・152.5lm/W Ⓖ)	ライトユニット:**EL-LU85013N** AHTN Ⓢ△ ¥25,500(税別) **MY-H850130/N** AHTN 組合せ価格Ⓢ△ **¥33,500**(税別) (4,900lm・34.8W・140.8lm/W Ⓖ)
	※2 連続調光	ライトユニット:**EL-LU81413N** AHZ Ⓢ△ ¥51,000(税別) **MY-H814130/N** AHZ 組合せ価格Ⓢ△ **¥59,000**(税別) (13,520lm・89.4W・151.2lm/W Ⓖ)	ライトユニット:**EL-LU86513N** AHZ Ⓢ△ ¥32,500(税別) **MY-H865130/N** AHZ 組合せ価格Ⓢ△ **¥40,500**(税別) (6,270lm・42.8W・146.4lm/W Ⓖ)		
省電力タイプ	※1 固定出力	ライトユニット:**EL-LU81410N** AHTN Ⓢ△ ¥56,000(税別) **MY-H814100/N** AHTN 組合せ価格Ⓢ△ **¥64,000**(税別) (13,520lm・82.8W・163.2lm/W Ⓖ)		ライトユニット:**EL-LU81010N** AHTN Ⓢ△ ¥48,500(税別) **MY-H810100/N** AHTN 組合せ価格Ⓢ△ **¥56,500**(税別) (10,000lm・58.8W・170.0lm/W Ⓖ)	
	※2 連続調光	ライトユニット:**EL-LU81410N** AHZ Ⓢ△ ¥59,000(税別) **MY-H814100/N** AHZ 組合せ価格Ⓢ△ **¥67,000**(税別) (13,520lm・82.8W・163.2lm/W Ⓖ)			

※1:70%段調光切替可能形
※2:初期照度補正付 連続調光[信号制御:5～100%]、信号線の器具内送り配線をする場合はエコケーブル(EM-FCPEE φ0.9)をご使用ください。

屋内用 適合部品［110形］

連結金具
REA48
△¥880(税別)
取付金具：鋼板 亜鉛メッキ仕上
質量　：0.1kg

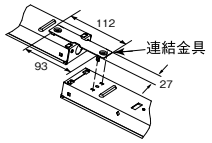

ガード
GAF50
△¥15,000(税別)
ガード　：鋼棒 白色仕上
取付金具：鋼板 亜鉛メッキ仕上
質量　：2.8kg
●ガード線径 φ3、φ4

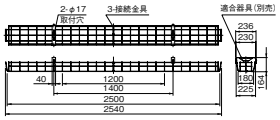

※ガードを取付けた場合、天井面と器具の間にすき間があきますのでご了承ください。

吊具
C1112CWA
2本1組 △¥3,800(税別)
カバー　：鋼板 白色仕上
チェーン　：鋼線 亜鉛メッキ仕上
質量　：0.7kg
口出線(電源線)：2本付き
●取付限度質量 25.0kg

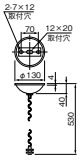

C1112PWA
2本1組 △¥4,000(税別)
カバー　：鋼板 白色仕上
チェーン　：鋼管 白色仕上
質量　：0.8kg
口出線(電源線)：2本付き
●取付限度質量 11.0kg

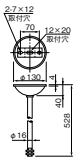

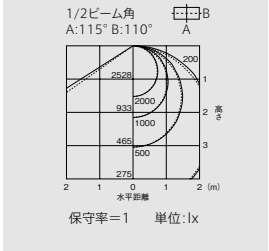

保守率＝1　単位:lx
13,800lm 一般／省電力タイプ

A:電圧100～200V共用(100～242V共用)　HTN:高力率段調光形　HZ:初期照度補正付5～100%連続調光　Ⓢ:LED施設
光源寿命アイコンについて:光束維持率記載なし＝70%　記載あり＝記載の値

組合せ形名一覧(110形 直付形 笠付タイプ)

固定出力(AHTN)［70%段調光切替可能形］ Ra85

	明るさタイプ※	ライトユニット 形名	商品区分	納期区分	価格(税別)	ライトユニット光束・定格消費電力・固有エネルギー消費効率	組合せ形名	商品区分	納期区分	組合せ価格(税別)	器具光束・定格消費電力・固有エネルギー消費効率
一般タイプ	13,800lm	EL-LU81413N AHTN	Ⓢ	○	￥48,000	13,800lm・89.4W・154.3lm/W	MY-H814130/N AHTN	Ⓢ	△	￥56,000	13,520lm・89.4W・151.2lm/W
	10,400lm	EL-LU81013D AHTN	Ⓢ	△	￥40,500	9,840lm・66.8W・147.3lm/W	MY-H810130/D AHTN	Ⓢ	△	￥48,500	9,640lm・66.8W・144.3lm/W
		EL-LU81013N AHTN	Ⓢ	△		10,400lm・66.8W・155.6lm/W	MY-H810130/N AHTN	Ⓢ	△		10,190lm・66.8W・152.5lm/W
		EL-LU81013W AHTN	Ⓢ	△		9,100lm・66.8W・136.2lm/W	MY-H810130/W AHTN	Ⓢ	△		8,920lm・66.8W・133.5lm/W
		EL-LU81013WW AHTN	Ⓢ	△		8,860lm・66.8W・132.6lm/W	MY-H810130/WW AHTN	Ⓢ	△		8,680lm・66.8W・129.9lm/W
	6,400lm	EL-LU86513N AHTN	Ⓢ	△	￥29,500	6,400lm・42.8W・149.5lm/W	MY-H865130/N AHTN	Ⓢ	△	￥37,500	6,270lm・42.8W・146.4lm/W
	5,000lm	EL-LU85013N AHTN	Ⓢ	△	￥25,500	5,000lm・34.8W・143.6lm/W	MY-H850130/N AHTN	Ⓢ	△	￥33,500	4,900lm・34.8W・140.8lm/W
		EL-LU85013W AHTN	Ⓢ	△		4,720lm・34.8W・135.6lm/W	MY-H850130/W AHTN	Ⓢ	△		4,630lm・34.8W・133.0lm/W
		EL-LU85013WW AHTN	Ⓢ	△		4,600lm・34.8W・132.1lm/W	MY-H850130/WW AHTN	Ⓢ	△		4,510lm・34.8W・129.5lm/W
省電力タイプ	13,800lm	EL-LU81410D AHTN	Ⓢ	△	￥56,000	12,980lm・82.8W・156.7lm/W	MY-H814100/D AHTN	Ⓢ	△	￥64,000	12,720lm・82.8W・153.6lm/W
		EL-LU81410N AHTN	Ⓢ	△		13,800lm・82.8W・166.6lm/W	MY-H814100/N AHTN	Ⓢ	△		13,520lm・82.8W・163.2lm/W
		EL-LU81410W AHTN	Ⓢ	△		12,160lm・82.8W・146.8lm/W	MY-H814100/W AHTN	Ⓢ	△		11,920lm・82.8W・143.9lm/W
		EL-LU81410WW AHTN	Ⓢ	△		11,840lm・82.8W・142.9lm/W	MY-H814100/WW AHTN	Ⓢ	△		11,600lm・82.8W・140.0lm/W
	10,400lm	EL-LU81010N AHTN	Ⓢ	△	￥48,500	10,200lm・58.8W・173.4lm/W	MY-H810100/N AHTN	Ⓢ	△	￥56,500	10,000lm・58.8W・170.0lm/W
		EL-LU81010W AHTN	Ⓢ	△		9,000lm・58.8W・153.0lm/W	MY-H810100/W AHTN	Ⓢ	△		8,820lm・58.8W・150.0lm/W
		EL-LU81010WW AHTN	Ⓢ	△		8,800lm・58.8W・149.6lm/W	MY-H810100/WW AHTN	Ⓢ	△		8,620lm・58.8W・146.5lm/W

連続調光(AHZ)［初期照度補正付 信号制御:5～100%］ Ra85

	明るさタイプ※	ライトユニット 形名	商品区分	納期区分	価格(税別)	ライトユニット光束・定格消費電力・固有エネルギー消費効率	組合せ形名	商品区分	納期区分	組合せ価格(税別)	器具光束・定格消費電力・固有エネルギー消費効率
一般タイプ	13,800lm	EL-LU81413N AHZ	Ⓢ	△	￥51,000	13,800lm・89.4W・154.3lm/W	MY-H814130/N AHZ	Ⓢ	△	￥59,000	13,520lm・89.4W・151.2lm/W
		EL-LU81413W AHZ	Ⓢ	△		12,020lm・89.4W・134.4lm/W	MY-H814130/W AHZ	Ⓢ	△		11,780lm・89.4W・131.7lm/W
		EL-LU81413WW AHZ	Ⓢ	△		11,720lm・89.4W・131.0lm/W	MY-H814130/WW AHZ	Ⓢ	△		11,490lm・89.4W・128.5lm/W
	6,400lm	EL-LU86513N AHZ	Ⓢ	△	￥32,500	6,400lm・42.8W・149.5lm/W	MY-H865130/N AHZ	Ⓢ	△	￥40,500	6,270lm・42.8W・146.4lm/W
		EL-LU86513W AHZ	Ⓢ	△		5,700lm・42.8W・133.1lm/W	MY-H865130/W AHZ	Ⓢ	△		5,590lm・42.8W・130.6lm/W
		EL-LU86513WW AHZ	Ⓢ	△		5,560lm・42.8W・129.9lm/W	MY-H865130/WW AHZ	Ⓢ	△		5,450lm・42.8W・127.3lm/W
省電力タイプ	13,800lm	EL-LU81410N AHZ	Ⓢ	△	￥59,000	13,800lm・82.8W・166.6lm/W	MY-H814100/N AHZ	Ⓢ	△	￥67,000	13,520lm・82.8W・163.2lm/W
		EL-LU81410W AHZ	Ⓢ	△		12,160lm・82.8W・146.8lm/W	MY-H814100/W AHZ	Ⓢ	△		11,920lm・82.8W・143.9lm/W
		EL-LU81410WW AHZ	Ⓢ	△		11,840lm・82.8W・142.9lm/W	MY-H814100/WW AHZ	Ⓢ	△		11,600lm・82.8W・140.0lm/W

※タイプの分類は5000K(昼白色)を基準にしております。色温度(光色)の違いで光束値が異なりますのでご注意ください。
※仕様、ご注意に関する詳細は、「納入仕様書」「取扱説明書」をご確認ください。

■:昼光色(6500K) ■:昼白色(5000K) □:白色(4000K) □:温白色(3500K)

定格電圧		AC100～242V					
明るさタイプ		13,800lm		10,400lm		6,400lm	5,000lm
		一般	省電力	一般	省電力		
定格消費電力	100V	91.4	84.2	67.8	59.8	43.4	35.2
	200V	89.4	82.8	66.8	58.8	42.8	34.8
電流値	100V	0.944	0.866	0.708	0.624	0.454	0.366
	200V	0.450	0.416	0.354	0.310	0.226	0.184
平均電力	AHZ	80.5	74.5	—	—	38.5	—

組合せ形名の見方(110形)

MY- V 8 10 1 30 / N AHTN

- 器具本体の形状: V:直付形逆富士 / L:直付形トラフ / H:直付形笠付 / X:直付形下面開放 / B:埋込形
- 大きさの区分: 9:110形一本化 / 8:110形
- 明るさタイプ: 14:13,800lm / 10:10,400lm / 65:6,400lm / 50:5,000lm
- バージョン: 0:14年モデル / 1:15年モデル
- ライトユニットタイプ: 0:省電力 / 3:一般
- S:プルスイッチ付
- 光源色: D:昼光色(6500K) / N:昼白色(5000K) / W:白色(4000K) / WW:温白色(3500K)
- 定格: AHTN:高力率段調光形 / AHZ:初期照度補正付連続調光(5～100%)

納期:○=在庫対応品(配送期間を要します) △=受注生産品(ご注文後約2～6週間を要します) ※納期は目安ですので、都度お問合せください。
※希望小売価格には消費税は含まれておりません。※仕様は予告なしに変更される場合があります。※LED素子にはバラツキがあるため、同一形名の器具において光色、明るさが異なる場合があります。ご了承ください。

01 BASE LIGHT LEDライトユニット形ベースライト

Myシリーズ 110形 直付形

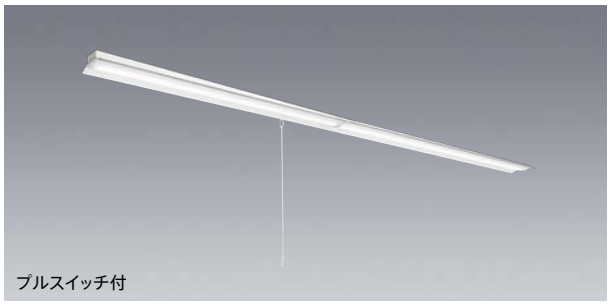
プルスイッチ付

直付形 笠付タイプ　プルスイッチ付

［共通仕様］
本体　：鋼板 白色仕上(高反射白色塗装)
ライトユニット：LED内蔵・電源ユニット内蔵
質量　：2.5kg(器具本体のみ)

適合部品　：**連結金具 REA48**　△¥880(税別)
：**吊具 C1112PWA**　△¥4,000(税別)
：**ガード GAF50**　△¥15,000(税別)

※器具内送り配線をする場合はエコケーブルソフトタイプ(EM-EEF φ1.6)をご使用ください。

初期照度補正タイプ (AHZ)　光源寿命 40,000時間 (光束維持率85%)　5年保証

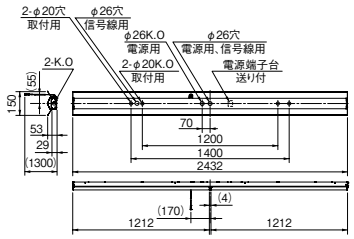

※ライトユニットは2本に分割されています。

器具本体 **EL-LHH81501**　Ⓢ△¥12,000(税別)

昼白色 (5000K) Ra85		FHF86形定格出力相当		FLR110形相当	
		13,800lm FHF86形×2灯 定格出力相当	6,400lm FHF86形×1灯 定格出力相当	10,400lm FLR110形×2灯 相当	5,000lm FLR110形×1灯 相当
一般タイプ	※1 固定出力	ライトユニット:**EL-LU81413N** AHTN Ⓢ○ ¥48,000(税別) **MY-H814130S/N** AHTN 組合せ価格Ⓢ△ **¥60,000**(税別) (13,520lm・89.4W・151.2lm/W)	ライトユニット:**EL-LU86513N** AHTN Ⓢ△ ¥29,500(税別) **MY-H865130S/N** AHTN 組合せ価格Ⓢ△ **¥41,500**(税別) (6,270lm・42.8W・146.4lm/W)	ライトユニット:**EL-LU81013N** AHTN Ⓢ△ ¥40,500(税別) **MY-H810130S/N** AHTN 組合せ価格Ⓢ△ **¥52,500**(税別) (10,190lm・66.8W・152.5lm/W)	ライトユニット:**EL-LU85013N** AHTN Ⓢ△ ¥25,500(税別) **MY-H850130S/N** AHTN 組合せ価格Ⓢ△ **¥37,500**(税別) (4,900lm・34.8W・140.8lm/W)
	※2 連続調光	ライトユニット:**EL-LU81413N** AHZ Ⓢ△ ¥51,000(税別) **MY-H814130S/N** AHZ 組合せ価格Ⓢ△ **¥63,000**(税別) (13,520lm・89.4W・151.2lm/W)	ライトユニット:**EL-LU86513N** AHZ Ⓢ△ ¥32,500(税別) **MY-H865130S/N** AHZ 組合せ価格Ⓢ△ **¥44,500**(税別) (6,270lm・42.8W・146.4lm/W)		
省電力タイプ	※1 固定出力	ライトユニット:**EL-LU81410N** AHTN Ⓢ△ ¥56,000(税別) **MY-H814100S/N** AHTN 組合せ価格Ⓢ△ **¥68,000**(税別) (13,520lm・82.8W・163.2lm/W)		ライトユニット:**EL-LU81010N** AHTN Ⓢ△ ¥48,500(税別) **MY-H810100S/N** AHTN 組合せ価格Ⓢ△ **¥60,500**(税別) (10,000lm・58.8W・170.0lm/W)	
	※2 連続調光	ライトユニット:**EL-LU81410N** AHZ Ⓢ△ ¥59,000(税別) **MY-H814100S/N** AHZ 組合せ価格Ⓢ△ **¥71,000**(税別) (13,520lm・82.8W・163.2lm/W)			

※1：70％段調光切替可能形
※2：初期照度補正付 連続調光［信号制御：5～100％］、信号線の器具内送り配線をする場合はエコケーブル(EM-FCPEE φ0.9)をご使用ください。

屋内用 適合部品［110形］

連結金具
REA48
△¥880(税別)
取付金具：鋼板
亜鉛メッキ仕上
質量　：0.1kg

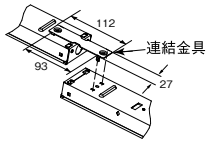

吊具
C1112PWA
2本1組 △¥4,000(税別)
カバー　：鋼板 白色仕上
チェーン　：鋼管 白色仕上
質量　：0.8kg
口出線(電源線)：2本付き
●取付限度質量 11.0kg

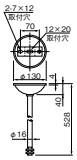

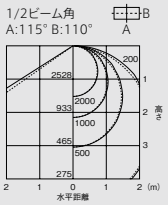

保守率＝1　単位：lx
13,800lm 一般／省電力タイプ

ガード
GAF50
△¥15,000(税別)
ガード　：鋼棒 白色仕上
取付金具：鋼板
亜鉛メッキ仕上
質量　：2.8kg
●ガード線径 φ3、φ4

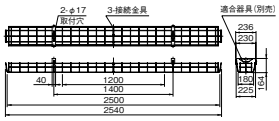

※ガードを取付けた場合、天井面と器具の間にすき間があきますのでご了承ください。

A：電圧100～200V共用(100～242V共用)　HTN：高力率段調光形　HZ：初期照度補正付5～100％連続調光　Ⓢ：LED施設
光源寿命アイコンについて：光束維持率記載なし＝70％ 記載あり＝記載の値

組合せ形名一覧(110形 直付形 笠付タイプ プルスイッチ付)

固定出力(AHTN)［70%段調光切替可能形］ Ra85

	明るさタイプ※	ライトユニット 形名	商品区分	納期区分	価格(税別)	ライトユニット光束・定格消費電力・固有エネルギー消費効率	組合せ形名	商品区分	納期区分	組合せ価格(税別)	器具光束・定格消費電力・固有エネルギー消費効率
一般タイプ	13,800lm	EL-LU81413N AHTN	S	○	￥48,000	13,800lm・89.4W・154.3lm/W	MY-H814130S/N AHTN	S	△	￥60,000	13,520lm・89.4W・151.2lm/W
	10,400lm	EL-LU81013D AHTN	S	△	￥40,500	9,840lm・66.8W・147.3lm/W	MY-H810130S/D AHTN	S	△	￥52,500	9,640lm・66.8W・144.3lm/W
		EL-LU81013N AHTN	S	△		10,400lm・66.8W・155.6lm/W	MY-H810130S/N AHTN	S	△		10,190lm・66.8W・152.5lm/W
		EL-LU81013W AHTN	S	△		9,100lm・66.8W・136.2lm/W	MY-H810130S/W AHTN	S	△		8,920lm・66.8W・133.5lm/W
		EL-LU81013WW AHTN	S	△		8,860lm・66.8W・132.6lm/W	MY-H810130S/WW AHTN	S	△		8,680lm・66.8W・129.9lm/W
	6,400lm	EL-LU86513N AHTN	S	△	￥29,500	6,400lm・42.8W・149.5lm/W	MY-H865130S/N AHTN	S	△	￥41,500	6,270lm・42.8W・146.4lm/W
	5,000lm	EL-LU85013N AHTN	S	△	￥25,500	5,000lm・34.8W・143.6lm/W	MY-H850130S/N AHTN	S	△	￥37,500	4,900lm・34.8W・140.8lm/W
		EL-LU85013W AHTN	S	△		4,720lm・34.8W・135.6lm/W	MY-H850130S/W AHTN	S	△		4,630lm・34.8W・133.0lm/W
		EL-LU85013WW AHTN	S	△		4,600lm・34.8W・132.1lm/W	MY-H850130S/WW AHTN	S	△		4,510lm・34.8W・129.5lm/W
省電力タイプ	13,800lm	EL-LU81410D AHTN	S	△	￥56,000	12,980lm・82.8W・156.7lm/W	MY-H814100S/D AHTN	S	△	￥68,000	12,720lm・82.8W・153.6lm/W
		EL-LU81410N AHTN	S	△		13,800lm・82.8W・166.6lm/W	MY-H814100S/N AHTN	S	△		13,520lm・82.8W・163.2lm/W
		EL-LU81410W AHTN	S	△		12,160lm・82.8W・146.8lm/W	MY-H814100S/W AHTN	S	△		11,920lm・82.8W・143.9lm/W
		EL-LU81410WW AHTN	S	△		11,840lm・82.8W・142.9lm/W	MY-H814100S/WW AHTN	S	△		11,600lm・82.8W・140.0lm/W
	10,400lm	EL-LU81010N AHTN	S	△	￥48,500	10,200lm・58.8W・173.4lm/W	MY-H810100S/N AHTN	S	△	￥60,500	10,000lm・58.8W・170.0lm/W
		EL-LU81010W AHTN	S	△		9,000lm・58.8W・153.0lm/W	MY-H810100S/W AHTN	S	△		8,820lm・58.8W・150.0lm/W
		EL-LU81010WW AHTN	S	△		8,800lm・58.8W・149.6lm/W	MY-H810100S/WW AHTN	S	△		8,620lm・58.8W・146.5lm/W

連続調光(AHZ)［初期照度補正付 信号制御:5～100%］ Ra85

	明るさタイプ※	ライトユニット 形名	商品区分	納期区分	価格(税別)	ライトユニット光束・定格消費電力・固有エネルギー消費効率	組合せ形名	商品区分	納期区分	組合せ価格(税別)	器具光束・定格消費電力・固有エネルギー消費効率
一般タイプ	13,800lm	EL-LU81413N AHZ	S	△	￥51,000	13,800lm・89.4W・154.3lm/W	MY-H814130S/N AHZ	S	△	￥63,000	13,520lm・89.4W・151.2lm/W
		EL-LU81413W AHZ	S	△		12,020lm・89.4W・134.4lm/W	MY-H814130S/W AHZ	S	△		11,780lm・89.4W・131.7lm/W
		EL-LU81413WW AHZ	S	△		11,720lm・89.4W・131.0lm/W	MY-H814130S/WW AHZ	S	△		11,490lm・89.4W・128.5lm/W
	6,400lm	EL-LU86513N AHZ	S	△	￥32,500	6,400lm・42.8W・149.5lm/W	MY-H865130S/N AHZ	S	△	￥44,500	6,270lm・42.8W・146.4lm/W
		EL-LU86513W AHZ	S	△		5,700lm・42.8W・133.1lm/W	MY-H865130S/W AHZ	S	△		5,590lm・42.8W・130.6lm/W
		EL-LU86513WW AHZ	S	△		5,560lm・42.8W・129.9lm/W	MY-H865130S/WW AHZ	S	△		5,450lm・42.8W・127.3lm/W
省電力タイプ	13,800lm	EL-LU81410N AHZ	S	△	￥59,000	13,800lm・82.8W・166.6lm/W	MY-H814100S/N AHZ	S	△	￥71,000	13,520lm・82.8W・163.2lm/W
		EL-LU81410W AHZ	S	△		12,160lm・82.8W・146.8lm/W	MY-H814100S/W AHZ	S	△		11,920lm・82.8W・143.9lm/W
		EL-LU81410WW AHZ	S	△		11,840lm・82.8W・142.9lm/W	MY-H814100S/WW AHZ	S	△		11,600lm・82.8W・140.0lm/W

※タイプの分類は5000K(昼白色)を基準にしております。色温度(光色)の違いで光束値が異なりますのでご注意ください。
※仕様、ご注意に関する詳細は、「納入仕様書」「取扱説明書」をご確認ください。

■:昼光色(6500K) ■:昼白色(5000K) □:白色(4000K) □:温白色(3500K)

定格電圧		AC100～242V					
明るさタイプ		13,800lm		10,400lm		6,400lm	5,000lm
		一般	省電力	一般	省電力		
定格消費電力	100V	91.4	84.2	67.8	59.8	43.4	35.2
	200V	89.4	82.8	66.8	58.8	42.8	34.8
電流値	100V	0.944	0.866	0.708	0.624	0.454	0.366
	200V	0.450	0.416	0.354	0.310	0.226	0.184
平均電力	AHZ	80.5	74.5	—	—	38.5	—

組合せ形名の見方(110形)

MY- V 8 10 1 30S / N AHTN

- 器具本体の形状: V:直付形逆富士 / L:直付形トラフ / H:直付形笠付 / X:直付形下面開放 / B:埋込形
- 大きさの区分: 9:110形一本化 / 8:110形
- 明るさタイプ: 14:13,800lm / 10:10,400lm / 65:6,400lm / 50:5,000lm
- バージョン: 0:14年モデル / 1:15年モデル
- ライトユニットタイプ: 0:省電力 / 3:一般
- S:プルスイッチ付
- 光源色: D:昼光色(6500K) / N:昼白色(5000K) / W:白色(4000K) / WW:温白色(3500K)
- 定格: AHTN:高力率段調光形 / AHZ:初期照度補正付連続調光(5～100%)

納期:○=在庫対応品(配送期間を要します) △=受注生産品(ご注文後約2～6週間を要します) ※納期は目安ですので、都度お問合せください。
※希望小売価格には消費税は含まれておりません。※仕様は予告なしに変更される場合があります。※LED素子にはバラツキがあるため、同一形名の器具において光色、明るさが異なる場合があります。ご了承ください。

01 BASE LIGHT LEDライトユニット形ベースライト

Myシリーズ 110形 直付形



直付形 下面開放タイプ

［共通仕様］
本体　　：鋼板 白色仕上(高反射白色塗装)
ライトユニット：LED内蔵・電源ユニット内蔵
質量　　：7.2kg(器具本体のみ)
※器具内送り配線をする場合はエコケーブルソフトタイプ(EM-EEF φ1.6)をご使用ください。

初期照度補正タイプ (AHZ)　光源寿命 40,000時間 (光束維持率85%)　5年保証

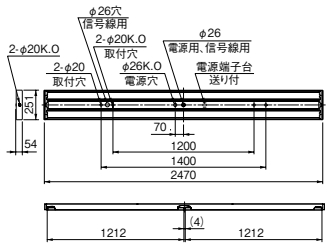

※ライトユニットは2本に分割されています。

器具本体 **EL-LHX82500** Ⓢ△ ¥15,400(税別)

昼白色(5000K) Ra85		FHF86形定格出力相当		FLR110形相当	
		13,800lm FHF86形×2灯 定格出力相当	6,400lm FHF86形×1灯 定格出力相当	10,400lm FLR110形×2灯 相当	5,000lm FLR110形×1灯 相当
一般タイプ	※1 固定出力	ライトユニット:**EL-LU81413N** AHTN Ⓢ○ ¥48,000(税別) **MY-X814130/N** AHTN 組合せ価格Ⓢ△ **¥63,400**(税別) (13,370lm・89.4W・149.5lm/W Ⓖ)	ライトユニット:**EL-LU86513N** AHTN Ⓢ△ ¥29,500(税別) **MY-X865130/N** AHTN 組合せ価格Ⓢ△ **¥44,900**(税別) (6,200lm・42.8W・144.8lm/W Ⓖ)	ライトユニット:**EL-LU81013N** AHTN Ⓢ△ ¥40,500(税別) **MY-X810130/N** AHTN 組合せ価格Ⓢ△ **¥55,900**(税別) (10,080lm・66.8W・150.8lm/W Ⓖ)	ライトユニット:**EL-LU85013N** AHTN Ⓢ△ ¥25,500(税別) **MY-X850130/N** AHTN 組合せ価格Ⓢ△ **¥40,900**(税別) (4,850lm・34.8W・139.3lm/W Ⓖ)
	※2 連続調光	ライトユニット:**EL-LU81413N** AHZ Ⓢ△ ¥51,000(税別) **MY-X814130/N** AHZ 組合せ価格Ⓢ△ **¥66,400**(税別) (13,370lm・89.4W・149.5lm/W Ⓖ)	ライトユニット:**EL-LU86513N** AHZ Ⓢ△ ¥32,500(税別) **MY-X865130/N** AHZ 組合せ価格Ⓢ△ **¥47,900**(税別) (6,200lm・42.8W・144.8lm/W Ⓖ)		
省電力タイプ	※1 固定出力	ライトユニット:**EL-LU81410N** AHTN Ⓢ△ ¥56,000(税別) **MY-X814100/N** AHTN 組合せ価格Ⓢ△ **¥71,400**(税別) (13,370lm・82.8W・161.4lm/W Ⓖ)		ライトユニット:**EL-LU81010N** AHTN Ⓢ△ ¥48,500(税別) **MY-X810100/N** AHTN 組合せ価格Ⓢ△ **¥63,900**(税別) (9,880lm・58.8W・168.0lm/W Ⓖ)	
	※2 連続調光	ライトユニット:**EL-LU81410N** AHZ Ⓢ△ ¥59,000(税別) **MY-X814100/N** AHZ 組合せ価格Ⓢ△ **¥74,400**(税別) (13,370lm・82.8W・161.4lm/W Ⓖ)			

※1:70%段調光切替可能形
※2:初期照度補正付 連続調光［信号制御:5～100%］、信号線の器具内送り配線をする場合はエコケーブル(EM-FCPEE φ0.9)をご使用ください。

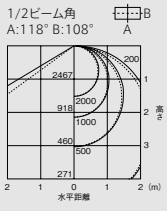

保守率＝1　単位:lx

13,800lm 一般／省電力タイプ

A:電圧100～200V共用(100～242V共用)　HTN:高力率段調光形　HZ:初期照度補正付5～100%連続調光　Ⓢ:LED施設
光源寿命アイコンについて:光束維持率記載なし＝70%　記載あり＝記載の値

組合せ形名一覧(110形 直付形 下面開放タイプ)

固定出力(AHTN)［70%段調光切替可能形］ Ra85

	明るさタイプ※	ライトユニット 形名	商品区分	納期区分	価格(税別)	ライトユニット光束・定格消費電力・固有エネルギー消費効率	組合せ形名	商品区分	納期区分	組合せ価格(税別)	器具光束・定格消費電力・固有エネルギー消費効率
一般タイプ	13,800lm	EL-LU81413N AHTN	Ⓢ	○	￥48,000	13,800lm・89.4W・154.3lm/W	MY-X814130/N AHTN	Ⓢ	△	￥63,400	13,370lm・89.4W・149.5lm/W
	10,400lm	EL-LU81013D AHTN	Ⓢ	△	￥40,500	9,840lm・66.8W・147.3lm/W	MY-X810130/D AHTN	Ⓢ	△	￥55,900	9,530lm・66.8W・142.6lm/W
		EL-LU81013N AHTN	Ⓢ	△		10,400lm・66.8W・155.6lm/W	MY-X810130/N AHTN	Ⓢ	△		10,080lm・66.8W・150.8lm/W
		EL-LU81013W AHTN	Ⓢ	△		9,100lm・66.8W・136.2lm/W	MY-X810130/W AHTN	Ⓢ	△		8,820lm・66.8W・132.0lm/W
		EL-LU81013WW AHTN	Ⓢ	△		8,860lm・66.8W・132.6lm/W	MY-X810130/WW AHTN	Ⓢ	△		8,590lm・66.8W・128.5lm/W
	6,400lm	EL-LU86513N AHTN	Ⓢ	△	￥29,500	6,400lm・42.8W・149.5lm/W	MY-X865130/N AHTN	Ⓢ	△	￥44,900	6,200lm・42.8W・144.8lm/W
	5,000lm	EL-LU85013N AHTN	Ⓢ	△	￥25,500	5,000lm・34.8W・143.6lm/W	MY-X850130/N AHTN	Ⓢ	△	￥40,900	4,850lm・34.8W・139.3lm/W
		EL-LU85013W AHTN	Ⓢ	△		4,720lm・34.8W・135.6lm/W	MY-X850130/W AHTN	Ⓢ	△		4,570lm・34.8W・131.3lm/W
		EL-LU85013WW AHTN	Ⓢ	△		4,600lm・34.8W・132.1lm/W	MY-X850130/WW AHTN	Ⓢ	△		4,460lm・34.8W・128.1lm/W
省電力タイプ	13,800lm	EL-LU81410D AHTN	Ⓢ	△	￥56,000	12,980lm・82.8W・156.7lm/W	MY-X814100/D AHTN	Ⓢ	△	￥71,400	12,580lm・82.8W・151.9lm/W
		EL-LU81410N AHTN	Ⓢ	△		13,800lm・82.8W・166.6lm/W	MY-X814100/N AHTN	Ⓢ	△		13,370lm・82.8W・161.4lm/W
		EL-LU81410W AHTN	Ⓢ	△		12,160lm・82.8W・146.8lm/W	MY-X814100/W AHTN	Ⓢ	△		11,780lm・82.8W・142.2lm/W
		EL-LU81410WW AHTN	Ⓢ	△		11,840lm・82.8W・142.9lm/W	MY-X814100/WW AHTN	Ⓢ	△		11,470lm・82.8W・138.5lm/W
	10,400lm	EL-LU81010N AHTN	Ⓢ	△	￥48,500	10,200lm・58.8W・173.4lm/W	MY-X810100/N AHTN	Ⓢ	△	￥63,900	9,880lm・58.8W・168.0lm/W
		EL-LU81010W AHTN	Ⓢ	△		9,000lm・58.8W・153.0lm/W	MY-X810100/W AHTN	Ⓢ	△		8,720lm・58.8W・148.2lm/W
		EL-LU81010WW AHTN	Ⓢ	△		8,800lm・58.8W・149.6lm/W	MY-X810100/WW AHTN	Ⓢ	△		8,530lm・58.8W・145.0lm/W

連続調光(AHZ)［初期照度補正付 信号制御:5～100%］ Ra85

	明るさタイプ※	ライトユニット 形名	商品区分	納期区分	価格(税別)	ライトユニット光束・定格消費電力・固有エネルギー消費効率	組合せ形名	商品区分	納期区分	組合せ価格(税別)	器具光束・定格消費電力・固有エネルギー消費効率
一般タイプ	13,800lm	EL-LU81413N AHZ	Ⓢ	△	￥51,000	13,800lm・89.4W・154.3lm/W	MY-X814130/N AHZ	Ⓢ	△	￥66,400	13,370lm・89.4W・149.5lm/W
		EL-LU81413W AHZ	Ⓢ	△		12,020lm・89.4W・134.4lm/W	MY-X814130/W AHZ	Ⓢ	△		11,650lm・89.4W・130.3lm/W
		EL-LU81413WW AHZ	Ⓢ	△		11,720lm・89.4W・131.0lm/W	MY-X814130/WW AHZ	Ⓢ	△		11,360lm・89.4W・127.0lm/W
	6,400lm	EL-LU86513N AHZ	Ⓢ	△	￥32,500	6,400lm・42.8W・149.5lm/W	MY-X865130/N AHZ	Ⓢ	△	￥47,900	6,200lm・42.8W・144.8lm/W
		EL-LU86513W AHZ	Ⓢ	△		5,700lm・42.8W・133.1lm/W	MY-X865130/W AHZ	Ⓢ	△		5,520lm・42.8W・128.9lm/W
		EL-LU86513WW AHZ	Ⓢ	△		5,560lm・42.8W・129.9lm/W	MY-X865130/WW AHZ	Ⓢ	△		5,390lm・42.8W・125.9lm/W
省電力タイプ	13,800lm	EL-LU81410N AHZ	Ⓢ	△	￥59,000	13,800lm・82.8W・166.6lm/W	MY-X814100/N AHZ	Ⓢ	△	￥74,400	13,370lm・82.8W・161.4lm/W
		EL-LU81410W AHZ	Ⓢ	△		12,160lm・82.8W・146.8lm/W	MY-X814100/W AHZ	Ⓢ	△		11,780lm・82.8W・142.2lm/W
		EL-LU81410WW AHZ	Ⓢ	△		11,840lm・82.8W・142.9lm/W	MY-X814100/WW AHZ	Ⓢ	△		11,470lm・82.8W・138.5lm/W

※タイプの分類は5000K(昼白色)を基準にしております。色温度(光色)の違いで光束値が異なりますのでご注意ください。
※仕様、ご注意に関する詳細は、「納入仕様書」「取扱説明書」をご確認ください。

■:昼光色(6500K) ■:昼白色(5000K) □:白色(4000K) □:温白色(3500K)

定格電圧		AC100～242V					
明るさタイプ		13,800lm		10,400lm		6,400lm	5,000lm
		一般	省電力	一般	省電力		
定格消費電力	100V	91.4	84.2	67.8	59.8	43.4	35.2
	200V	89.4	82.8	66.8	58.8	42.8	34.8
電流値	100V	0.944	0.866	0.708	0.624	0.454	0.366
	200V	0.450	0.416	0.354	0.310	0.226	0.184
平均電力	AHZ	80.5	74.5	—	—	38.5	—

組合せ形名の見方(110形)

MY- V 8 10 1 30 / N AHTN

- 器具本体の形状: V:直付形逆富士 / L:直付形トラフ / H:直付形笠付 / X:直付形下面開放 / B:埋込形
- 大きさの区分: 9:110形一本化 / 8:110形
- 明るさタイプ: 14:13,800lm / 10:10,400lm / 65:6,400lm / 50:5,000lm
- バージョン: 0:14年モデル / 1:15年モデル
- ライトユニットタイプ: 0:省電力 / 3:一般
- S:プルスイッチ付
- 光源色: D:昼光色(6500K) / N:昼白色(5000K) / W:白色(4000K) / WW:温白色(3500K)
- 定格: AHTN:高力率段調光形 / AHZ:初期照度補正付連続調光(5～100%)

納期:○=在庫対応品(配送期間を要します) △=受注生産品(ご注文後約2～6週間を要します) ※納期は目安ですので、都度お問合せください。
※希望小売価格には消費税は含まれておりません。※仕様は予告なしに変更される場合があります。※LED素子にはバラツキがあるため、同一形名の器具において光色、明るさが異なる場合があります。ご了承ください。

01 BASE LIGHT

LEDライトユニット形ベースライト

Myシリーズ 110形 埋込形



埋込形 150幅

［共通仕様］
本体　：鋼板 白色仕上(高反射白色塗装)
ライトユニット：LED内蔵・電源ユニット内蔵
質量　：3.9kg(器具本体のみ)
適合部品　：**連結金具 REB69**　△¥880(税別)
断熱施工では使用できません

埋込穴 150×2445　初期照度補正タイプ　光源寿命 40,000時間(光束維持率85%)　5年保証
(AHZ)

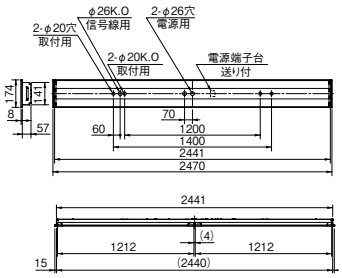

※ライトユニットは2本に分割されています。

器具本体 **EL-LHB81500**　S△¥13,000(税別)　※EL-LHB81500はMyシリーズ40形 EL-LHB41500と連結可能です。

昼白色(5000K) Ra85		FHF86形定格出力相当		FLR110形相当	
		13,800lm FHF86形×2灯 定格出力相当	6,400lm FHF86形×1灯 定格出力相当	10,400lm FLR110形×2灯 相当	5,000lm FLR110形×1灯 相当
一般タイプ	※1 固定出力	ライトユニット:**EL-LU81413N** AHTN S○¥48,000(税別) **MY-B814131/N** AHTN 組合せ価格S△**¥61,000**(税別) (13,370lm・89.4W・149.5lm/W G)	ライトユニット:**EL-LU86513N** AHTN S△¥29,500(税別) **MY-B865131/N** AHTN 組合せ価格S△**¥42,500**(税別) (6,200lm・42.8W・144.8lm/W G)	ライトユニット:**EL-LU81013N** AHTN S△¥40,500(税別) **MY-B810131/N** AHTN 組合せ価格S△**¥53,500**(税別) (10,080lm・66.8W・150.8lm/W G)	ライトユニット:**EL-LU85013N** AHTN S△¥25,500(税別) **MY-B850131/N** AHTN 組合せ価格S△**¥38,500**(税別) (4,850lm・34.8W・139.3lm/W G)
	※2 連続調光	ライトユニット:**EL-LU81413N** AHZ S△¥51,000(税別) **MY-B814131/N** AHZ 組合せ価格S△**¥64,000**(税別) (13,370lm・89.4W・149.5lm/W G)	ライトユニット:**EL-LU86513N** AHZ S△¥32,500(税別) **MY-B865131/N** AHZ 組合せ価格S△**¥45,500**(税別) (6,200lm・42.8W・144.8lm/W G)		
省電力タイプ	※1 固定出力	ライトユニット:**EL-LU81410N** AHTN S△¥56,000(税別) **MY-B814101/N** AHTN 組合せ価格S△**¥69,000**(税別) (13,370lm・82.8W・161.4lm/W G)		ライトユニット:**EL-LU81010N** AHTN S△¥48,500(税別) **MY-B810101/N** AHTN 組合せ価格S△**¥61,500**(税別) (9,880lm・58.8W・168.0lm/W G)	
	※2 連続調光	ライトユニット:**EL-LU81410N** AHZ S△¥59,000(税別) **MY-B814101/N** AHZ 組合せ価格S△**¥72,000**(税別) (13,370lm・82.8W・161.4lm/W G)			

※1:70%段調光切替可能形
※2:初期照度補正付 連続調光[信号制御:5～100%]

屋内用 適合部品［110形］

連結金具
REB69
△¥880(税別)
取付金具：鋼板 亜鉛メッキ仕上
質量　：0.1kg

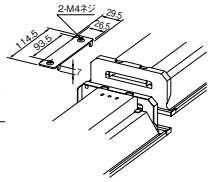

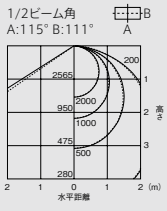

保守率＝1　単位:lx

13,800lm 一般／省電力タイプ

A:電圧100～200V共用(100～242V共用)　HTN:高力率段調光形　HZ:初期照度補正付5～100%連続調光　S:LED施設
光源寿命アイコンについて:光束維持率記載なし＝70%　記載あり＝記載の値

組合せ形名一覧(110形 埋込形 150幅)

固定出力(AHTN)［70%段調光切替可能形］ Ra85

	明るさタイプ※	ライトユニット 形名	商品区分	納期区分	価格(税別)	ライトユニット光束・定格消費電力・固有エネルギー消費効率	組合せ形名	商品区分	納期区分	組合せ価格(税別)	器具光束・定格消費電力・固有エネルギー消費効率
一般タイプ	13,800lm	EL-LU81413N AHTN	Ⓢ	○	￥48,000	13,800lm・89.4W・154.3lm/W	MY-B814131/N AHTN	Ⓢ	△	￥61,000	13,370lm・89.4W・149.5lm/W
	10,400lm	EL-LU81013D AHTN	Ⓢ	△	￥40,500	9,840lm・66.8W・147.3lm/W	MY-B810131/D AHTN	Ⓢ	△	￥53,500	9,530lm・66.8W・142.6lm/W
		EL-LU81013N AHTN	Ⓢ	△		10,400lm・66.8W・155.6lm/W	MY-B810131/N AHTN	Ⓢ	△		10,080lm・66.8W・150.8lm/W
		EL-LU81013W AHTN	Ⓢ	△		9,100lm・66.8W・136.2lm/W	MY-B810131/W AHTN	Ⓢ	△		8,820lm・66.8W・132.0lm/W
		EL-LU81013WW AHTN	Ⓢ	△		8,860lm・66.8W・132.6lm/W	MY-B810131/WW AHTN	Ⓢ	△		8,590lm・66.8W・128.5lm/W
	6,400lm	EL-LU86513N AHTN	Ⓢ	△	￥29,500	6,400lm・42.8W・149.5lm/W	MY-B865131/N AHTN	Ⓢ	△	￥42,500	6,200lm・42.8W・144.8lm/W
	5,000lm	EL-LU85013N AHTN	Ⓢ	△	￥25,500	5,000lm・34.8W・143.6lm/W	MY-B850131/N AHTN	Ⓢ	△	￥38,500	4,850lm・34.8W・139.3lm/W
		EL-LU85013W AHTN	Ⓢ	△		4,720lm・34.8W・135.6lm/W	MY-B850131/W AHTN	Ⓢ	△		4,570lm・34.8W・131.3lm/W
		EL-LU85013WW AHTN	Ⓢ	△		4,600lm・34.8W・132.1lm/W	MY-B850131/WW AHTN	Ⓢ	△		4,460lm・34.8W・128.1lm/W
省電力タイプ	13,800lm	EL-LU81410D AHTN	Ⓢ	△	￥56,000	12,980lm・82.8W・156.7lm/W	MY-B814101/D AHTN	Ⓢ	△	￥69,000	12,580lm・82.8W・151.9lm/W
		EL-LU81410N AHTN	Ⓢ	△		13,800lm・82.8W・166.6lm/W	MY-B814101/N AHTN	Ⓢ	△		13,370lm・82.8W・161.4lm/W
		EL-LU81410W AHTN	Ⓢ	△		12,160lm・82.8W・146.8lm/W	MY-B814101/W AHTN	Ⓢ	△		11,780lm・82.8W・142.2lm/W
		EL-LU81410WW AHTN	Ⓢ	△		11,840lm・82.8W・142.9lm/W	MY-B814101/WW AHTN	Ⓢ	△		11,470lm・82.8W・138.5lm/W
	10,400lm	EL-LU81010N AHTN	Ⓢ	△	￥48,500	10,200lm・58.8W・173.4lm/W	MY-B810101/N AHTN	Ⓢ	△	￥61,500	9,880lm・58.8W・168.0lm/W
		EL-LU81010W AHTN	Ⓢ	△		9,000lm・58.8W・153.0lm/W	MY-B810101/W AHTN	Ⓢ	△		8,720lm・58.8W・148.2lm/W
		EL-LU81010WW AHTN	Ⓢ	△		8,800lm・58.8W・149.6lm/W	MY-B810101/WW AHTN	Ⓢ	△		8,530lm・58.8W・145.0lm/W

連続調光(AHZ)［初期照度補正付 信号制御:5～100%］ Ra85

	明るさタイプ※	ライトユニット 形名	商品区分	納期区分	価格(税別)	ライトユニット光束・定格消費電力・固有エネルギー消費効率	組合せ形名	商品区分	納期区分	組合せ価格(税別)	器具光束・定格消費電力・固有エネルギー消費効率
一般タイプ	13,800lm	EL-LU81413N AHZ	Ⓢ	△	￥51,000	13,800lm・89.4W・154.3lm/W	MY-B814131/N AHZ	Ⓢ	△	￥64,000	13,370lm・89.4W・149.5lm/W
		EL-LU81413W AHZ	Ⓢ	△		12,020lm・89.4W・134.4lm/W	MY-B814131/W AHZ	Ⓢ	△		11,650lm・89.4W・130.3lm/W
		EL-LU81413WW AHZ	Ⓢ	△		11,720lm・89.4W・131.0lm/W	MY-B814131/WW AHZ	Ⓢ	△		11,360lm・89.4W・127.0lm/W
	6,400lm	EL-LU86513N AHZ	Ⓢ	△	￥32,500	6,400lm・42.8W・149.5lm/W	MY-B865131/N AHZ	Ⓢ	△	￥45,500	6,200lm・42.8W・144.8lm/W
		EL-LU86513W AHZ	Ⓢ	△		5,700lm・42.8W・133.1lm/W	MY-B865131/W AHZ	Ⓢ	△		5,520lm・42.8W・128.9lm/W
		EL-LU86513WW AHZ	Ⓢ	△		5,560lm・42.8W・129.9lm/W	MY-B865131/WW AHZ	Ⓢ	△		5,390lm・42.8W・125.9lm/W
省電力タイプ	13,800lm	EL-LU81410N AHZ	Ⓢ	△	￥59,000	13,800lm・82.8W・166.6lm/W	MY-B814101/N AHZ	Ⓢ	△	￥72,000	13,370lm・82.8W・161.4lm/W
		EL-LU81410W AHZ	Ⓢ	△		12,160lm・82.8W・146.8lm/W	MY-B814101/W AHZ	Ⓢ	△		11,780lm・82.8W・142.2lm/W
		EL-LU81410WW AHZ	Ⓢ	△		11,840lm・82.8W・142.9lm/W	MY-B814101/WW AHZ	Ⓢ	△		11,470lm・82.8W・138.5lm/W

※タイプの分類は5000K(昼白色)を基準にしております。色温度(光色)の違いで光束値が異なりますのでご注意ください。
※仕様、ご注意に関する詳細は、「納入仕様書」「取扱説明書」をご確認ください。

■:昼光色(6500K) ■:昼白色(5000K) □:白色(4000K) □:温白色(3500K)

定格電圧		AC100～242V					
明るさタイプ		13,800lm		10,400lm		6,400lm	5,000lm
		一般	省電力	一般	省電力		
定格消費電力	100V	91.4	84.2	67.8	59.8	43.4	35.2
	200V	89.4	82.8	66.8	58.8	42.8	34.8
電流値	100V	0.944	0.866	0.708	0.624	0.454	0.366
	200V	0.450	0.416	0.354	0.310	0.226	0.184
平均電力	AHZ	80.5	74.5	—	—	38.5	—

組合せ形名の見方(110形)

MY- V 8 10 1 30 / N AHTN

- 器具本体の形状: V:直付形逆富士 / L:直付形トラフ / H:直付形笠付 / X:直付形下面開放 / B:埋込形
- 大きさの区分: 9:110形一本化 / 8:110形
- 明るさタイプ: 14:13,800lm / 10:10,400lm / 65:6,400lm / 50:5,000lm
- バージョン: 0:14年モデル / 1:15年モデル
- ライトユニットタイプ: 0:省電力 / 3:一般
- S:プルスイッチ付
- 光源色: D:昼光色(6500K) / N:昼白色(5000K) / W:白色(4000K) / WW:温白色(3500K)
- 定格: AHTN:高力率段調光形 / AHZ:初期照度補正付連続調光(5～100%)

納期:○=在庫対応品(配送期間を要します) △=受注生産品(ご注文後約2～6週間を要します) ※納期は目安ですので、都度お問合せください。
※希望小売価格には消費税は含まれておりません。※仕様は予告なしに変更される場合があります。※LED素子にはバラツキがあるため、同一形名の器具において光色、明るさが異なる場合があります。ご了承ください。

01 BASE LIGHT LEDライトユニット形ベースライト

Myシリーズ 110形 埋込形



埋込形 190幅

［共通仕様］
本体　：鋼板 白色仕上(高反射白色塗装)
ライトユニット：LED内蔵・電源ユニット内蔵
質量　：4.3kg(器具本体のみ)
適合部品　：**連結金具 REB69**　△¥880(税別)
断熱施工では使用できません

埋込穴 190×2442　初期照度補正タイプ(AHZ)　光源寿命40,000時間(光束維持率85%)　5年保証

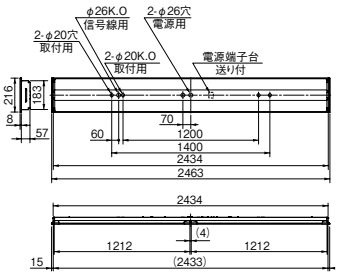

※ライトユニットは2本に分割されています。

器具本体 **EL-LHB81900**　Ⓢ△¥13,500(税別)　※EL-LHB81900はMyシリーズ40形 EL-LHB41900と連結可能です。

昼白色(5000K) Ra85		FHF86形定格出力相当		FLR110形相当	
		13,800lm FHF86形×2灯 定格出力相当	6,400lm FHF86形×1灯 定格出力相当	10,400lm FLR110形×2灯 相当	5,000lm FLR110形×1灯 相当
一般タイプ	※1 固定出力	ライトユニット:**EL-LU81413N** AHTN Ⓢ○¥48,000(税別) **MY-B814132/N** AHTN 組合せ価格Ⓢ△**¥61,500**(税別) (13,370lm・89.4W・149.5lm/W Ⓖ)	ライトユニット:**EL-LU86513N** AHTN Ⓢ△¥29,500(税別) **MY-B865132/N** AHTN 組合せ価格Ⓢ△**¥43,000**(税別) (6,200lm・42.8W・144.8lm/W Ⓖ)	ライトユニット:**EL-LU81013N** AHTN Ⓢ△¥40,500(税別) **MY-B810132/N** AHTN 組合せ価格Ⓢ△**¥54,000**(税別) (10,080lm・66.8W・150.8lm/W Ⓖ)	ライトユニット:**EL-LU85013N** AHTN Ⓢ△¥25,500(税別) **MY-B850132/N** AHTN 組合せ価格Ⓢ△**¥39,000**(税別) (4,850lm・34.8W・139.3lm/W Ⓖ)
	※2 連続調光	ライトユニット:**EL-LU81413N** AHZ Ⓢ△¥51,000(税別) **MY-B814132/N** AHZ 組合せ価格Ⓢ△**¥64,500**(税別) (13,370lm・89.4W・149.5lm/W Ⓖ)	ライトユニット:**EL-LU86513N** AHZ Ⓢ△¥32,500(税別) **MY-B865132/N** AHZ 組合せ価格Ⓢ△**¥46,000**(税別) (6,200lm・42.8W・144.8lm/W Ⓖ)		
省電力タイプ	※1 固定出力	ライトユニット:**EL-LU81410N** AHTN Ⓢ△¥56,000(税別) **MY-B814102/N** AHTN 組合せ価格Ⓢ△**¥69,500**(税別) (13,370lm・82.8W・161.4lm/W Ⓖ)		ライトユニット:**EL-LU81010N** AHTN Ⓢ△¥48,500(税別) **MY-B810102/N** AHTN 組合せ価格Ⓢ△**¥62,000**(税別) (9,880lm・58.8W・168.0lm/W Ⓖ)	
	※2 連続調光	ライトユニット:**EL-LU81410N** AHZ Ⓢ△¥59,000(税別) **MY-B814102/N** AHZ 組合せ価格Ⓢ△**¥72,500**(税別) (13,370lm・82.8W・161.4lm/W Ⓖ)			

※1:70%段調光切替可能形
※2:初期照度補正付 連続調光[信号制御:5～100%]

屋内用 適合部品［110形］

連結金具
REB69
△¥880(税別)
取付金具：鋼板 亜鉛メッキ仕上
質量　：0.1kg

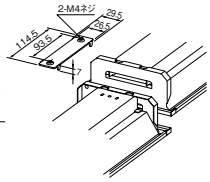

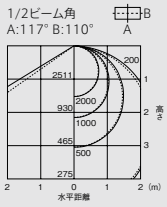

保守率＝1　単位:lx
13,800lm 一般／省電力タイプ

A:電圧100～200V共用(100～242V共用)　HTN:高力率段調光形　HZ:初期照度補正付5～100%連続調光　Ⓢ:LED施設
光源寿命アイコンについて:光束維持率記載なし＝70%　記載あり＝記載の値

組合せ形名一覧(110形 埋込形 190幅)

固定出力(AHTN)［70%段調光切替可能形］ Ra85

	明るさタイプ※	ライトユニット 形名	商品区分	納期区分	価格(税別)	ライトユニット光束・定格消費電力・固有エネルギー消費効率	組合せ形名	商品区分	納期区分	組合せ価格(税別)	器具光束・定格消費電力・固有エネルギー消費効率
一般タイプ	13,800lm	EL-LU81413N AHTN	S	○	￥48,000	13,800lm・89.4W・154.3lm/W	MY-B814132/N AHTN	S	△	￥61,500	13,370lm・89.4W・149.5lm/W
	10,400lm	EL-LU81013D AHTN	S	△	￥40,500	9,840lm・66.8W・147.3lm/W	MY-B810132/D AHTN	S	△	￥54,000	9,530lm・66.8W・142.6lm/W
		EL-LU81013N AHTN	S	△		10,400lm・66.8W・155.6lm/W	MY-B810132/N AHTN	S	△		10,080lm・66.8W・150.8lm/W
		EL-LU81013W AHTN	S	△		9,100lm・66.8W・136.2lm/W	MY-B810132/W AHTN	S	△		8,820lm・66.8W・132.0lm/W
		EL-LU81013WW AHTN	S	△		8,860lm・66.8W・132.6lm/W	MY-B810132/WW AHTN	S	△		8,590lm・66.8W・128.5lm/W
	6,400lm	EL-LU86513N AHTN	S	△	￥29,500	6,400lm・42.8W・149.5lm/W	MY-B865132/N AHTN	S	△	￥43,000	6,200lm・42.8W・144.8lm/W
	5,000lm	EL-LU85013N AHTN	S	△	￥25,500	5,000lm・34.8W・143.6lm/W	MY-B850132/N AHTN	S	△	￥39,000	4,850lm・34.8W・139.3lm/W
		EL-LU85013W AHTN	S	△		4,720lm・34.8W・135.6lm/W	MY-B850132/W AHTN	S	△		4,570lm・34.8W・131.3lm/W
		EL-LU85013WW AHTN	S	△		4,600lm・34.8W・132.1lm/W	MY-B850132/WW AHTN	S	△		4,460lm・34.8W・128.1lm/W
省電力タイプ	13,800lm	EL-LU81410D AHTN	S	△	￥56,000	12,980lm・82.8W・156.7lm/W	MY-B814102/D AHTN	S	△	￥69,500	12,580lm・82.8W・151.9lm/W
		EL-LU81410N AHTN	S	△		13,800lm・82.8W・166.6lm/W	MY-B814102/N AHTN	S	△		13,370lm・82.8W・161.4lm/W
		EL-LU81410W AHTN	S	△		12,160lm・82.8W・146.8lm/W	MY-B814102/W AHTN	S	△		11,780lm・82.8W・142.2lm/W
		EL-LU81410WW AHTN	S	△		11,840lm・82.8W・142.9lm/W	MY-B814102/WW AHTN	S	△		11,470lm・82.8W・138.5lm/W
	10,400lm	EL-LU81010N AHTN	S	△	￥48,500	10,200lm・58.8W・173.4lm/W	MY-B810102/N AHTN	S	△	￥62,000	9,880lm・58.8W・168.0lm/W
		EL-LU81010W AHTN	S	△		9,000lm・58.8W・153.0lm/W	MY-B810102/W AHTN	S	△		8,720lm・58.8W・148.2lm/W
		EL-LU81010WW AHTN	S	△		8,800lm・58.8W・149.6lm/W	MY-B810102/WW AHTN	S	△		8,530lm・58.8W・145.0lm/W

連続調光(AHZ)［初期照度補正付 信号制御:5～100%］ Ra85

	明るさタイプ※	ライトユニット 形名	商品区分	納期区分	価格(税別)	ライトユニット光束・定格消費電力・固有エネルギー消費効率	組合せ形名	商品区分	納期区分	組合せ価格(税別)	器具光束・定格消費電力・固有エネルギー消費効率
一般タイプ	13,800lm	EL-LU81413N AHZ	S	△	￥51,000	13,800lm・89.4W・154.3lm/W	MY-B814132/N AHZ	S	△	￥64,500	13,370lm・89.4W・149.5lm/W
		EL-LU81413W AHZ	S	△		12,020lm・89.4W・134.4lm/W	MY-B814132/W AHZ	S	△		11,650lm・89.4W・130.3lm/W
		EL-LU81413WW AHZ	S	△		11,720lm・89.4W・131.0lm/W	MY-B814132/WW AHZ	S	△		11,360lm・89.4W・127.0lm/W
	6,400lm	EL-LU86513N AHZ	S	△	￥32,500	6,400lm・42.8W・149.5lm/W	MY-B865132/N AHZ	S	△	￥46,000	6,200lm・42.8W・144.8lm/W
		EL-LU86513W AHZ	S	△		5,700lm・42.8W・133.1lm/W	MY-B865132/W AHZ	S	△		5,520lm・42.8W・128.9lm/W
		EL-LU86513WW AHZ	S	△		5,560lm・42.8W・129.9lm/W	MY-B865132/WW AHZ	S	△		5,390lm・42.8W・125.9lm/W
省電力タイプ	13,800lm	EL-LU81410N AHZ	S	△	￥59,000	13,800lm・82.8W・166.6lm/W	MY-B814102/N AHZ	S	△	￥72,500	13,370lm・82.8W・161.4lm/W
		EL-LU81410W AHZ	S	△		12,160lm・82.8W・146.8lm/W	MY-B814102/W AHZ	S	△		11,780lm・82.8W・142.2lm/W
		EL-LU81410WW AHZ	S	△		11,840lm・82.8W・142.9lm/W	MY-B814102/WW AHZ	S	△		11,470lm・82.8W・138.5lm/W

※タイプの分類は5000K(昼白色)を基準にしております。色温度(光色)の違いで光束値が異なりますのでご注意ください。
※仕様、ご注意に関する詳細は、「納入仕様書」「取扱説明書」をご確認ください。

■:昼光色(6500K) ■:昼白色(5000K) □:白色(4000K) □:温白色(3500K)

定格電圧		AC100～242V					
明るさタイプ		13,800lm		10,400lm		6,400lm	5,000lm
		一般	省電力	一般	省電力		
定格消費電力	100V	91.4	84.2	67.8	59.8	43.4	35.2
	200V	89.4	82.8	66.8	58.8	42.8	34.8
電流値	100V	0.944	0.866	0.708	0.624	0.454	0.366
	200V	0.450	0.416	0.354	0.310	0.226	0.184
平均電力	AHZ	80.5	74.5	—	—	38.5	—

組合せ形名の見方(110形)

MY- V 8 10 1 30 / N AHTN

- 器具本体の形状: V:直付形逆富士 / L:直付形トラフ / H:直付形笠付 / X:直付形下面開放 / B:埋込形
- 大きさの区分: 9:110形一本化 / 8:110形
- 明るさタイプ: 14:13,800lm / 10:10,400lm / 65:6,400lm / 50:5,000lm
- バージョン: 0:14年モデル / 1:15年モデル
- ライトユニットタイプ: 0:省電力 / 3:一般
- S:プルスイッチ付
- 光源色: D:昼光色(6500K) / N:昼白色(5000K) / W:白色(4000K) / WW:温白色(3500K)
- 定格: AHTN:高力率段調光形 / AHZ:初期照度補正付連続調光(5～100%)

納期:○=在庫対応品(配送期間を要します) △=受注生産品(ご注文後約2～6週間を要します) ※納期は目安ですので、都度お問合せください。
※希望小売価格には消費税は含まれておりません。※仕様は予告なしに変更される場合があります。※LED素子にはバラツキがあるため、同一形名の器具において光色、明るさが異なる場合があります。ご了承ください。

01 BASE LIGHT

LEDライトユニット形ベースライト

Myシリーズ 110形 埋込形



埋込形 220幅

［共通仕様］
本体　：鋼板 白色仕上(高反射白色塗装)
ライトユニット：LED内蔵・電源ユニット内蔵
質量　：4.7kg(器具本体のみ)
適合部品：**連結金具 REB69**　△¥880(税別)
断熱施工では使用できません

埋込穴 220×2445　初期照度補正タイプ　光源寿命 40,000時間(光束維持率85%)　5年保証
(AHZ)

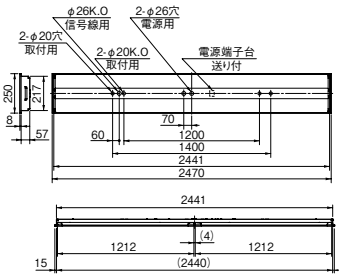

※ライトユニットは2本に分割されています。

器具本体 **EL-LHB82200**　Ⓢ△¥13,600(税別)　※EL-LHB82200はMyシリーズ40形 EL-LHB42200と連結可能です。

昼白色(5000K) Ra85		FHF86形定格出力相当		FLR110形相当	
		13,800lm FHF86形×2灯 定格出力相当	6,400lm FHF86形×1灯 定格出力相当	10,400lm FLR110形×2灯 相当	5,000lm FLR110形×1灯 相当
一般タイプ	※1 固定出力	ライトユニット:**EL-LU81413N** AHTN Ⓢ○¥48,000(税別) **MY-B814133/N** AHTN 組合せ価格Ⓢ△**¥61,600**(税別) (13,370lm・89.4W・149.5lm/W)	ライトユニット:**EL-LU86513N** AHTN Ⓢ△¥29,500(税別) **MY-B865133/N** AHTN 組合せ価格Ⓢ△**¥43,100**(税別) (6,200lm・42.8W・144.8lm/W)	ライトユニット:**EL-LU81013N** AHTN Ⓢ△¥40,500(税別) **MY-B810133/N** AHTN 組合せ価格Ⓢ△**¥54,100**(税別) (10,080lm・66.8W・150.8lm/W)	ライトユニット:**EL-LU85013N** AHTN Ⓢ△¥25,500(税別) **MY-B850133/N** AHTN 組合せ価格Ⓢ△**¥39,100**(税別) (4,850lm・34.8W・139.3lm/W)
	※2 連続調光	ライトユニット:**EL-LU81413N** AHZ Ⓢ△¥51,000(税別) **MY-B814133/N** AHZ 組合せ価格Ⓢ△**¥64,600**(税別) (13,370lm・89.4W・149.5lm/W)	ライトユニット:**EL-LU86513N** AHZ Ⓢ△¥32,500(税別) **MY-B865133/N** AHZ 組合せ価格Ⓢ△**¥46,100**(税別) (6,200lm・42.8W・144.8lm/W)		
省電力タイプ	※1 固定出力	ライトユニット:**EL-LU81410N** AHTN Ⓢ△¥56,000(税別) **MY-B814103/N** AHTN 組合せ価格Ⓢ△**¥69,600**(税別) (13,370lm・82.8W・161.4lm/W)		ライトユニット:**EL-LU81010N** AHTN Ⓢ△¥48,500(税別) **MY-B810103/N** AHTN 組合せ価格Ⓢ△**¥62,100**(税別) (9,880lm・58.8W・168.0lm/W)	
	※2 連続調光	ライトユニット:**EL-LU81410N** AHZ Ⓢ△¥59,000(税別) **MY-B814103/N** AHZ 組合せ価格Ⓢ△**¥72,600**(税別) (13,370lm・82.8W・161.4lm/W)			

※1:70%段調光切替可能形
※2:初期照度補正付 連続調光[信号制御:5～100%]

屋内用 適合部品［110形］

連結金具
REB69
△¥880(税別)
取付金具：鋼板 亜鉛メッキ仕上
質量　：0.1kg

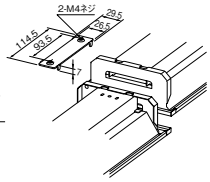

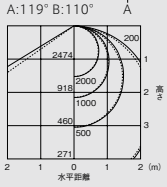

保守率＝1　単位:lx

13,800lm 一般／省電力タイプ

A:電圧100～200V共用(100～242V共用)　HTN:高力率段調光形　HZ:初期照度補正付5～100%連続調光　Ⓢ:LED施設
光源寿命アイコンについて:光束維持率記載なし＝70%　記載あり＝記載の値

組合せ形名一覧(110形 埋込形 220幅)

固定出力(AHTN)［70%段調光切替可能形］ Ra85

	明るさタイプ※	ライトユニット 形名	商品区分	納期区分	価格(税別)	ライトユニット光束・定格消費電力・固有エネルギー消費効率	組合せ形名	商品区分	納期区分	組合せ価格(税別)	器具光束・定格消費電力・固有エネルギー消費効率
一般タイプ	13,800lm	EL-LU81413N AHTN	S	○	￥48,000	13,800lm・89.4W・154.3lm/W	MY-B814133/N AHTN	S	△	￥61,600	13,370lm・89.4W・149.5lm/W
	10,400lm	EL-LU81013D AHTN	S	△	￥40,500	9,840lm・66.8W・147.3lm/W	MY-B810133/D AHTN	S	△	￥54,100	9,530lm・66.8W・142.6lm/W
		EL-LU81013N AHTN	S	△		10,400lm・66.8W・155.6lm/W	MY-B810133/N AHTN	S	△		10,080lm・66.8W・150.8lm/W
		EL-LU81013W AHTN	S	△		9,100lm・66.8W・136.2lm/W	MY-B810133/W AHTN	S	△		8,820lm・66.8W・132.0lm/W
		EL-LU81013WW AHTN	S	△		8,860lm・66.8W・132.6lm/W	MY-B810133/WW AHTN	S	△		8,590lm・66.8W・128.5lm/W
	6,400lm	EL-LU86513N AHTN	S	△	￥29,500	6,400lm・42.8W・149.5lm/W	MY-B865133/N AHTN	S	△	￥43,100	6,200lm・42.8W・144.8lm/W
	5,000lm	EL-LU85013N AHTN	S	△	￥25,500	5,000lm・34.8W・143.6lm/W	MY-B850133/N AHTN	S	△	￥39,100	4,850lm・34.8W・139.3lm/W
		EL-LU85013W AHTN	S	△		4,720lm・34.8W・135.6lm/W	MY-B850133/W AHTN	S	△		4,570lm・34.8W・131.3lm/W
		EL-LU85013WW AHTN	S	△		4,600lm・34.8W・132.1lm/W	MY-B850133/WW AHTN	S	△		4,460lm・34.8W・128.1lm/W
省電力タイプ	13,800lm	EL-LU81410D AHTN	S	△	￥56,000	12,980lm・82.8W・156.7lm/W	MY-B814103/D AHTN	S	△	￥69,600	12,580lm・82.8W・151.9lm/W
		EL-LU81410N AHTN	S	△		13,800lm・82.8W・166.6lm/W	MY-B814103/N AHTN	S	△		13,370lm・82.8W・161.4lm/W
		EL-LU81410W AHTN	S	△		12,160lm・82.8W・146.8lm/W	MY-B814103/W AHTN	S	△		11,780lm・82.8W・142.2lm/W
		EL-LU81410WW AHTN	S	△		11,840lm・82.8W・142.9lm/W	MY-B814103/WW AHTN	S	△		11,470lm・82.8W・138.5lm/W
	10,400lm	EL-LU81010N AHTN	S	△	￥48,500	10,200lm・58.8W・173.4lm/W	MY-B810103/N AHTN	S	△	￥62,100	9,880lm・58.8W・168.0lm/W
		EL-LU81010W AHTN	S	△		9,000lm・58.8W・153.0lm/W	MY-B810103/W AHTN	S	△		8,720lm・58.8W・148.2lm/W
		EL-LU81010WW AHTN	S	△		8,800lm・58.8W・149.6lm/W	MY-B810103/WW AHTN	S	△		8,530lm・58.8W・145.0lm/W

連続調光(AHZ)［初期照度補正付 信号制御:5～100%］ Ra85

	明るさタイプ※	ライトユニット 形名	商品区分	納期区分	価格(税別)	ライトユニット光束・定格消費電力・固有エネルギー消費効率	組合せ形名	商品区分	納期区分	組合せ価格(税別)	器具光束・定格消費電力・固有エネルギー消費効率
一般タイプ	13,800lm	EL-LU81413N AHZ	S	△	￥51,000	13,800lm・89.4W・154.3lm/W	MY-B814133/N AHZ	S	△	￥64,600	13,370lm・89.4W・149.5lm/W
		EL-LU81413W AHZ	S	△		12,020lm・89.4W・134.4lm/W	MY-B814133/W AHZ	S	△		11,650lm・89.4W・130.3lm/W
		EL-LU81413WW AHZ	S	△		11,720lm・89.4W・131.0lm/W	MY-B814133/WW AHZ	S	△		11,360lm・89.4W・127.0lm/W
	6,400lm	EL-LU86513N AHZ	S	△	￥32,500	6,400lm・42.8W・149.5lm/W	MY-B865133/N AHZ	S	△	￥46,100	6,200lm・42.8W・144.8lm/W
		EL-LU86513W AHZ	S	△		5,700lm・42.8W・133.1lm/W	MY-B865133/W AHZ	S	△		5,520lm・42.8W・128.9lm/W
		EL-LU86513WW AHZ	S	△		5,560lm・42.8W・129.9lm/W	MY-B865133/WW AHZ	S	△		5,390lm・42.8W・125.9lm/W
省電力タイプ	13,800lm	EL-LU81410N AHZ	S	△	￥59,000	13,800lm・82.8W・166.6lm/W	MY-B814103/N AHZ	S	△	￥72,600	13,370lm・82.8W・161.4lm/W
		EL-LU81410W AHZ	S	△		12,160lm・82.8W・146.8lm/W	MY-B814103/W AHZ	S	△		11,780lm・82.8W・142.2lm/W
		EL-LU81410WW AHZ	S	△		11,840lm・82.8W・142.9lm/W	MY-B814103/WW AHZ	S	△		11,470lm・82.8W・138.5lm/W

※タイプの分類は5000K(昼白色)を基準にしております。色温度(光色)の違いで光束値が異なりますのでご注意ください。
※仕様、ご注意に関する詳細は、「納入仕様書」「取扱説明書」をご確認ください。

■:昼光色(6500K) ■:昼白色(5000K) □:白色(4000K) □:温白色(3500K)

定格電圧		AC100～242V					
明るさタイプ		13,800lm		10,400lm		6,400lm	5,000lm
		一般	省電力	一般	省電力		
定格消費電力	100V	91.4	84.2	67.8	59.8	43.4	35.2
	200V	89.4	82.8	66.8	58.8	42.8	34.8
電流値	100V	0.944	0.866	0.708	0.624	0.454	0.366
	200V	0.450	0.416	0.354	0.310	0.226	0.184
平均電力	AHZ	80.5	74.5	—	—	38.5	—

組合せ形名の見方(110形)

MY- V 8 10 1 30 / N AHTN

- 器具本体の形状: V:直付形逆富士 / L:直付形トラフ / H:直付形笠付 / X:直付形下面開放 / B:埋込形
- 大きさの区分: 9:110形一本化 / 8:110形
- 明るさタイプ: 14:13,800lm / 10:10,400lm / 65:6,400lm / 50:5,000lm
- バージョン: 0:14年モデル / 1:15年モデル
- ライトユニットタイプ: 0:省電力 / 3:一般
- S:プルスイッチ付
- 光源色: D:昼光色(6500K) / N:昼白色(5000K) / W:白色(4000K) / WW:温白色(3500K)
- 定格: AHTN:高力率段調光形 / AHZ:初期照度補正付連続調光(5～100%)

納期:○=在庫対応品(配送期間を要します) △=受注生産品(ご注文後約2～6週間を要します) ※納期は目安ですので、都度お問合せください。
※希望小売価格には消費税は含まれておりません。※仕様は予告なしに変更される場合があります。※LED素子にはバラツキがあるため、同一形名の器具において光色、明るさが異なる場合があります。ご了承ください。

01 BASE LIGHT LEDライトユニット形ベースライト

Myシリーズ 110形 埋込形



埋込形 300幅

［共通仕様］
本体　：鋼板 白色仕上(高反射白色塗装)
ライトユニット：LED内蔵・電源ユニット内蔵
質量　：5.6kg(器具本体のみ)
適合部品　：**連結金具 REB69**　△¥880(税別)
断熱施工では使用できません

埋込穴 300×2442　初期照度補正タイプ(AHZ)　光源寿命40,000時間(光束維持率85%)　5年保証

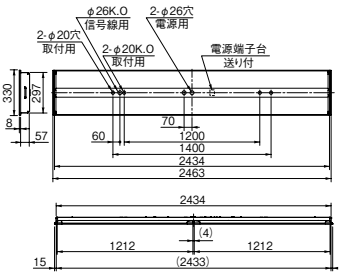

※ライトユニットは2本に分割されています。

器具本体 **EL-LHB83000**　Ⓢ△¥14,000(税別)　※EL-LHB83000はMyシリーズ40形 EL-LHB43000と連結可能です。

昼白色(5000K) Ra85		FHF86形定格出力相当		FLR110形相当	
		13,800lm FHF86形×2灯 定格出力相当	6,400lm FHF86形×1灯 定格出力相当	10,400lm FLR110形×2灯 相当	5,000lm FLR110形×1灯 相当
一般タイプ	※1 固定出力	ライトユニット:**EL-LU81413N** AHTN Ⓢ○¥48,000(税別) **MY-B814135/N** AHTN 組合せ価格Ⓢ△**¥62,000**(税別) (13,520lm・89.4W・151.2lm/W)	ライトユニット:**EL-LU86513N** AHN Ⓢ△¥29,500(税別) **MY-B865135/N** AHTN 組合せ価格Ⓢ△**¥43,500**(税別) (6,270lm・42.8W・146.4lm/W)	ライトユニット:**EL-LU81013N** AHTN Ⓢ△¥40,500(税別) **MY-B810135/N** AHTN 組合せ価格Ⓢ△**¥54,500**(税別) (10,190lm・66.8W・152.5lm/W)	ライトユニット:**EL-LU85013N** AHTN Ⓢ△¥25,500(税別) **MY-B850135/N** AHTN 組合せ価格Ⓢ△**¥39,500**(税別) (4,900lm・34.8W・140.8lm/W)
	※2 連続調光	ライトユニット:**EL-LU81413N** AHZ Ⓢ△¥51,000(税別) **MY-B814135/N** AHZ 組合せ価格Ⓢ△**¥65,000**(税別) (13,520lm・89.4W・151.2lm/W)	ライトユニット:**EL-LU86513N** AHZ Ⓢ△¥32,500(税別) **MY-B865135/N** AHZ 組合せ価格Ⓢ△**¥46,500**(税別) (6,270lm・42.8W・146.4lm/W)		
省電力タイプ	※1 固定出力	ライトユニット:**EL-LU81410N** AHTN Ⓢ△¥56,000(税別) **MY-B814105/N** AHTN 組合せ価格Ⓢ△**¥70,000**(税別) (13,520lm・82.8W・163.2lm/W)		ライトユニット:**EL-LU81010N** AHTN Ⓢ△¥48,500(税別) **MY-B810105/N** AHTN 組合せ価格Ⓢ△**¥62,500**(税別) (10,000lm・58.8W・170.0lm/W)	
	※2 連続調光	ライトユニット:**EL-LU81410N** AHZ Ⓢ△¥59,000(税別) **MY-B814105/N** AHZ 組合せ価格Ⓢ△**¥73,000**(税別) (13,520lm・82.8W・163.2lm/W)			

※1:70%段調光切替可能形
※2:初期照度補正付 連続調光[信号制御:5～100%]

屋内用 適合部品［110形］

連結金具
REB69
△¥880(税別)
取付金具：鋼板 亜鉛メッキ仕上
質量　：0.1kg

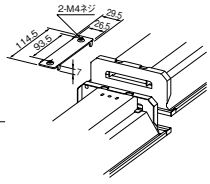

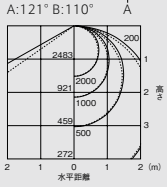

保守率＝1　単位:lx

13,800lm 一般／省電力タイプ

A:電圧100～200V共用(100～242V共用)　HTN:高力率段調光形　HZ:初期照度補正付5～100%連続調光　Ⓢ:LED施設
光源寿命アイコンについて:光束維持率記載なし＝70%　記載あり＝記載の値

組合せ形名一覧(110形 埋込形 300幅)

固定出力(AHTN)［70%段調光切替可能形］ Ra85

	明るさタイプ※	ライトユニット 形名	商品区分	納期区分	価格(税別)	ライトユニット光束・定格消費電力・固有エネルギー消費効率	組合せ形名	商品区分	納期区分	組合せ価格(税別)	器具光束・定格消費電力・固有エネルギー消費効率
一般タイプ	13,800lm	EL-LU81413N AHTN	S	○	￥48,000	13,800lm・89.4W・154.3lm/W	MY-B814135/N AHTN	S	△	￥62,000	13,520lm・89.4W・151.2lm/W
	10,400lm	EL-LU81013D AHTN	S	△	￥40,500	9,840lm・66.8W・147.3lm/W	MY-B810135/D AHTN	S	△	￥54,500	9,640lm・66.8W・144.3lm/W
		EL-LU81013N AHTN	S	△		10,400lm・66.8W・155.6lm/W	MY-B810135/N AHTN	S	△		10,190lm・66.8W・152.5lm/W
		EL-LU81013W AHTN	S	△		9,100lm・66.8W・136.2lm/W	MY-B810135/W AHTN	S	△		8,920lm・66.8W・133.5lm/W
		EL-LU81013WW AHTN	S	△		8,860lm・66.8W・132.6lm/W	MY-B810135/WW AHTN	S	△		8,680lm・66.8W・129.9lm/W
	6,400lm	EL-LU86513N AHTN	S	△	￥29,500	6,400lm・42.8W・149.5lm/W	MY-B865135/N AHTN	S	△	￥43,500	6,270lm・42.8W・146.4lm/W
	5,000lm	EL-LU85013N AHTN	S	△	￥25,500	5,000lm・34.8W・143.6lm/W	MY-B850135/N AHTN	S	△	￥39,500	4,900lm・34.8W・140.8lm/W
		EL-LU85013W AHTN	S	△		4,720lm・34.8W・135.6lm/W	MY-B850135/W AHTN	S	△		4,630lm・34.8W・133.0lm/W
		EL-LU85013WW AHTN	S	△		4,600lm・34.8W・132.1lm/W	MY-B850135/WW AHTN	S	△		4,510lm・34.8W・129.5lm/W
省電力タイプ	13,800lm	EL-LU81410D AHTN	S	△	￥56,000	12,980lm・82.8W・156.7lm/W	MY-B814105/D AHTN	S	△	￥70,000	12,720lm・82.8W・153.6lm/W
		EL-LU81410N AHTN	S	△		13,800lm・82.8W・166.6lm/W	MY-B814105/N AHTN	S	△		13,520lm・82.8W・163.2lm/W
		EL-LU81410W AHTN	S	△		12,160lm・82.8W・146.8lm/W	MY-B814105/W AHTN	S	△		11,920lm・82.8W・143.9lm/W
		EL-LU81410WW AHTN	S	△		11,840lm・82.8W・142.9lm/W	MY-B814105/WW AHTN	S	△		11,600lm・82.8W・140.0lm/W
	10,400lm	EL-LU81010N AHTN	S	△	￥48,500	10,200lm・58.8W・173.4lm/W	MY-B810105/N AHTN	S	△	￥62,500	10,000lm・58.8W・170.0lm/W
		EL-LU81010W AHTN	S	△		9,000lm・58.8W・153.0lm/W	MY-B810105/W AHTN	S	△		8,820lm・58.8W・150.0lm/W
		EL-LU81010WW AHTN	S	△		8,800lm・58.8W・149.6lm/W	MY-B810105/WW AHTN	S	△		8,620lm・58.8W・146.5lm/W

連続調光(AHZ)［初期照度補正付 信号制御:5～100%］ Ra85

	明るさタイプ※	ライトユニット 形名	商品区分	納期区分	価格(税別)	ライトユニット光束・定格消費電力・固有エネルギー消費効率	組合せ形名	商品区分	納期区分	組合せ価格(税別)	器具光束・定格消費電力・固有エネルギー消費効率
一般タイプ	13,800lm	EL-LU81413N AHZ	S	△	￥51,000	13,800lm・89.4W・154.3lm/W	MY-B814135/N AHZ	S	△	￥65,000	13,520lm・89.4W・151.2lm/W
		EL-LU81413W AHZ	S	△		12,020lm・89.4W・134.4lm/W	MY-B814135/W AHZ	S	△		11,780lm・89.4W・131.7lm/W
		EL-LU81413WW AHZ	S	△		11,720lm・89.4W・131.0lm/W	MY-B814135/WW AHZ	S	△		11,490lm・89.4W・128.5lm/W
	6,400lm	EL-LU86513N AHZ	S	△	￥32,500	6,400lm・42.8W・149.5lm/W	MY-B865135/N AHZ	S	△	￥46,500	6,270lm・42.8W・146.4lm/W
		EL-LU86513W AHZ	S	△		5,700lm・42.8W・133.1lm/W	MY-B865135/W AHZ	S	△		5,590lm・42.8W・130.6lm/W
		EL-LU86513WW AHZ	S	△		5,560lm・42.8W・129.9lm/W	MY-B865135/WW AHZ	S	△		5,450lm・42.8W・127.3lm/W
省電力タイプ	13,800lm	EL-LU81410N AHZ	S	△	￥59,000	13,800lm・82.8W・166.6lm/W	MY-B814105/N AHZ	S	△	￥73,000	13,520lm・82.8W・163.2lm/W
		EL-LU81410W AHZ	S	△		12,160lm・82.8W・146.8lm/W	MY-B814105/W AHZ	S	△		11,920lm・82.8W・143.9lm/W
		EL-LU81410WW AHZ	S	△		11,840lm・82.8W・142.9lm/W	MY-B814105/WW AHZ	S	△		11,600lm・82.8W・140.0lm/W

※タイプの分類は5000K(昼白色)を基準にしております。色温度(光色)の違いで光束値が異なりますのでご注意ください。
※仕様、ご注意に関する詳細は、「納入仕様書」「取扱説明書」をご確認ください。

■:昼光色(6500K) ■:昼白色(5000K) □:白色(4000K) □:温白色(3500K)

定格電圧		AC100～242V					
明るさタイプ		13,800lm		10,400lm		6,400lm	5,000lm
		一般	省電力	一般	省電力		
定格消費電力	100V	91.4	84.2	67.8	59.8	43.4	35.2
	200V	89.4	82.8	66.8	58.8	42.8	34.8
電流値	100V	0.944	0.866	0.708	0.624	0.454	0.366
	200V	0.450	0.416	0.354	0.310	0.226	0.184
平均電力	AHZ	80.5	74.5	—	—	38.5	—

組合せ形名の見方(110形)

MY- V 8 10 1 30 / N AHTN

- 器具本体の形状: V:直付形逆富士 / L:直付形トラフ / H:直付形笠付 / X:直付形下面開放 / B:埋込形
- 大きさの区分: 9:110形一本化 / 8:110形
- 明るさタイプ: 14:13,800lm / 10:10,400lm / 65:6,400lm / 50:5,000lm
- バージョン: 0:14年モデル / 1:15年モデル
- ライトユニットタイプ: 0:省電力 / 3:一般
- S:プルスイッチ付
- 光源色: D:昼光色(6500K) / N:昼白色(5000K) / W:白色(4000K) / WW:温白色(3500K)
- 定格: AHTN:高力率段調光形 / AHZ:初期照度補正付連続調光(5～100%)

納期:○=在庫対応品(配送期間を要します) △=受注生産品(ご注文後約2～6週間を要します) ※納期は目安ですので、都度お問合せください。
※希望小売価格には消費税は含まれておりません。※仕様は予告なしに変更される場合があります。※LED素子にはバラツキがあるため、同一形名の器具において光色、明るさが異なる場合があります。ご了承ください。

01 BASE LIGHT LEDライトユニット形ベースライト

Myシリーズ 20形 直付形



直付形 逆富士タイプ 150幅

［共通仕様］
本体　：鋼板 白色仕上(高反射白色塗装)
ライトユニット：LED内蔵・電源ユニット内蔵
質量　：0.7kg(器具本体のみ)
適合部品　：ガード GAF48　△¥5,900(税別)
※器具内送り配線をする場合はエコケーブルソフトタイプ(EM-EEF φ1.6)をご使用ください。

初期照度補正タイプ (AHZ)　光源寿命 40,000時間(光束維持率85%)　5年保証

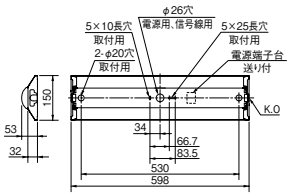

※電源端子台と反対側のエンドK.Oはご使用できません。

器具本体 **EL-LHV21500** Ⓢ○ ¥2,500(税別)

昼白色(5000K) Ra85		FHF16形高出力相当 3,200lm FHF16形×2灯 高出力相当	FHF16形高出力相当 1,600lm FHF16形×1灯 高出力相当	FLR20形相当 800lm FLR20形×1灯 相当
一般タイプ	※1 固定出力		ライトユニット:**EL-LU21513N** AHTN Ⓢ△ ¥13,500(税別) **MY-V215130/N** AHTN 組合せ価格Ⓢ△ **¥16,000**(税別) (1,620lm・12.2W・132.7lm/W Ⓖ)	ライトユニット:**EL-LU20813N** AHTN Ⓢ○ ¥9,500(税別) **MY-V208130/N** AHTN 組合せ価格Ⓢ○ **¥12,000**(税別) (800lm・5.9W・135.5lm/W Ⓖ)
	※2 連続調光	ライトユニット:**EL-LU23013N** AHZ Ⓢ△ ¥19,000(税別) **MY-V230130/N** AHZ 組合せ価格Ⓢ△ **¥21,500**(税別) (3,200lm・23.9W・133.8lm/W Ⓖ)	ライトユニット:**EL-LU21513N** AHZ Ⓢ△ ¥15,000(税別) **MY-V215130/N** AHZ 組合せ価格Ⓢ△ **¥17,500**(税別) (1,620lm・12.2W・132.7lm/W Ⓖ)	

※1:70%段調光切替可能形
※2:初期照度補正付 連続調光[信号制御:5～100%]、信号線の器具内送り配線をする場合はエコケーブル(EM-FCPEE φ0.9)をご使用ください。

組合せ形名一覧(20形 直付形 逆富士タイプ 150幅)

固定出力(AHTN)［70%段調光切替可能形］ Ra85

	明るさタイプ※	ライトユニット 形名	商品区分	納期区分	価格(税別)	ライトユニット光束・定格消費電力・固有エネルギー消費効率	組合せ形名	商品区分	納期区分	組合せ価格(税別)	器具光束・定格消費電力・固有エネルギー消費効率
一般タイプ	1,600lm	EL-LU21513D AHTN	Ⓢ	△	¥13,500	1,580lm・12.2W・129.5lm/W	MY-V215130/D AHTN	Ⓢ	△	¥16,000	1,580lm・12.2W・129.5lm/W
		EL-LU21513N AHTN	Ⓢ	△		1,620lm・12.2W・132.7lm/W	MY-V215130/N AHTN	Ⓢ	△		1,620lm・12.2W・132.7lm/W
		EL-LU21513W AHTN	Ⓢ	△		1,510lm・12.2W・123.7lm/W	MY-V215130/W AHTN	Ⓢ	△		1,510lm・12.2W・123.7lm/W
		EL-LU21513WW AHTN	Ⓢ	△		1,480lm・12.2W・121.3lm/W	MY-V215130/WW AHTN	Ⓢ	△		1,480lm・12.2W・121.3lm/W
		EL-LU21513L AHTN	Ⓢ	△		1,370lm・12.2W・112.2lm/W	MY-V215130/L AHTN	Ⓢ	△		1,370lm・12.2W・112.2lm/W
	800lm	EL-LU20813N AHTN	Ⓢ	○	¥9,500	800lm・5.9W・135.5lm/W	MY-V208130/N AHTN	Ⓢ	○	¥12,000	800lm・5.9W・135.5lm/W
		EL-LU20813W AHTN	Ⓢ	△		740lm・5.9W・125.4lm/W	MY-V208130/W AHTN	Ⓢ	△		740lm・5.9W・125.4lm/W
		EL-LU20813WW AHTN	Ⓢ	△		730lm・5.9W・123.7lm/W	MY-V208130/WW AHTN	Ⓢ	△		730lm・5.9W・123.7lm/W
		EL-LU20813L AHTN	Ⓢ	△		680lm・5.9W・115.2lm/W	MY-V208130/L AHTN	Ⓢ	△		680lm・5.9W・115.2lm/W

連続調光(AHZ)［初期照度補正付 信号制御:5～100%］ Ra85

	明るさタイプ※	ライトユニット 形名	商品区分	納期区分	価格(税別)	ライトユニット光束・定格消費電力・固有エネルギー消費効率	組合せ形名	商品区分	納期区分	組合せ価格(税別)	器具光束・定格消費電力・固有エネルギー消費効率
一般タイプ	3,200lm	EL-LU23013N AHZ	Ⓢ	△	¥19,000	3,200lm・23.9W・133.8lm/W	MY-V230130/N AHZ	Ⓢ	△	¥21,500	3,200lm・23.9W・133.8lm/W
		EL-LU23013W AHZ	Ⓢ	△		2,890lm・23.9W・120.9lm/W	MY-V230130/W AHZ	Ⓢ	△		2,890lm・23.9W・120.9lm/W
		EL-LU23013WW AHZ	Ⓢ	△		2,850lm・23.9W・119.2lm/W	MY-V230130/WW AHZ	Ⓢ	△		2,850lm・23.9W・119.2lm/W
		EL-LU23013L AHZ	Ⓢ	△		2,690lm・23.9W・112.5lm/W	MY-V230130/L AHZ	Ⓢ	△		2,690lm・23.9W・112.5lm/W
	1,600lm	EL-LU21513N AHZ	Ⓢ	△	¥15,000	1,620lm・12.2W・132.7lm/W	MY-V215130/N AHZ	Ⓢ	△	¥17,500	1,620lm・12.2W・132.7lm/W
		EL-LU21513W AHZ	Ⓢ	△		1,510lm・12.2W・123.7lm/W	MY-V215130/W AHZ	Ⓢ	△		1,510lm・12.2W・123.7lm/W
		EL-LU21513WW AHZ	Ⓢ	△		1,480lm・12.2W・121.3lm/W	MY-V215130/WW AHZ	Ⓢ	△		1,480lm・12.2W・121.3lm/W
		EL-LU21513L AHZ	Ⓢ	△		1,370lm・12.2W・112.2lm/W	MY-V215130/L AHZ	Ⓢ	△		1,370lm・12.2W・112.2lm/W

※タイプの分類は5000K(昼白色)を基準にしております。色温度(光色)の違いで光束値が異なりますのでご注意ください。　■:昼光色(6500K)　■:昼白色(5000K)　□:白色(4000K)　□:温白色(3500K)　■:電球色(3000K)
※仕様、ご注意に関する詳細は、「納入仕様書」「取扱説明書」をご確認ください。

定格電圧		AC100～242V		
明るさタイプ		3,200lm	1,600lm	800lm
定格消費電力	100V	24.6	12.4	5.9
	200V	23.9	12.2	5.9
電流値	100V	0.254	0.127	0.061
	200V	0.127	0.066	0.031
平均電力	AHZ	21.5	11.0	—

屋内用 適合部品［20形］

ガード
GAF48
△¥5,900(税別)
ガード　：鋼棒 白色仕上
取付金具：鋼板
　　亜鉛メッキ仕上
質量　：1.2kg
●ガード線径 φ3、φ4

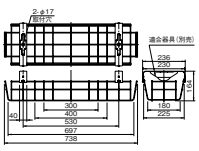

※ガードを取付けた場合、天井面と器具の間にすき間があきますのでご了承ください。

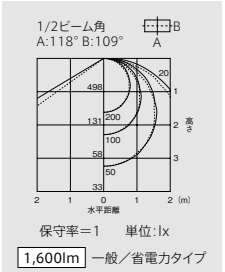

保守率=1　単位:lx
1,600lm 一般／省電力タイプ

A:電圧100～200V共用(100～242V共用)　HTN:高力率段調光形　HZ:初期照度補正付5～100%連続調光　Ⓢ:LED施設
光源寿命アイコンについて:光束維持率記載なし=70%　記載あり=記載の値


プルスイッチ付

直付形 逆富士タイプ 150幅 プルスイッチ付

［共通仕様］
本体　：鋼板 白色仕上(高反射白色塗装)
ライトユニット：LED内蔵・電源ユニット内蔵
質量　：0.7kg(器具本体のみ)
適合部品　：ガード GAF48　△¥5,900(税別)
※器具内送り配線をする場合はエコケーブルソフトタイプ(EM-EEF φ1.6)をご使用ください。

初期照度補正タイプ(AHZ)　光源寿命 40,000時間(光束維持率85%)　5年保証

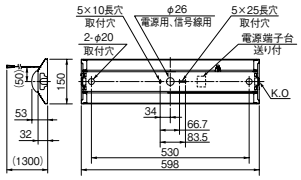

※電源端子台と反対側のエンドK.Oはご使用できません。

器具本体 **EL-LHV21501** Ⓢ△¥5,500(税別)

昼白色(5000K) Ra85		FHF16形高出力相当 3,200lm FHF16形×2灯 高出力相当	FHF16形高出力相当 1,600lm FHF16形×1灯 高出力相当	FLR20形相当 800lm FLR20形×1灯 相当
一般タイプ	※1 固定出力		ライトユニット:**EL-LU21513N** AHTN Ⓢ△¥13,500(税別) **MY-V215130S/N** AHTN 組合せ価格Ⓢ△**¥19,000**(税別) (1,620lm・12.2W・132.7lm/W Ⓖ)	ライトユニット:**EL-LU20813N** AHTN Ⓢ○¥9,500(税別) **MY-V208130S/N** AHTN 組合せ価格Ⓢ△**¥15,000**(税別) (800lm・5.9W・135.5lm/W Ⓖ)
	※2 連続調光	ライトユニット:**EL-LU23013N** AHZ Ⓢ△¥19,000(税別) **MY-V230130S/N** AHZ 組合せ価格Ⓢ△**¥24,500**(税別) (3,200lm・23.9W・133.8lm/W Ⓖ)	ライトユニット:**EL-LU21513N** AHZ Ⓢ△¥15,000(税別) **MY-V215130S/N** AHZ 組合せ価格Ⓢ△**¥20,500**(税別) (1,620lm・12.2W・132.7lm/W Ⓖ)	

※1:70%段調光切替可能形
※2:初期照度補正付 連続調光[信号制御:5～100%]、信号線の器具内送り配線をする場合はエコケーブル(EM-FCPEE φ0.9)をご使用ください。

組合せ形名一覧(20形 直付形 逆富士タイプ 150幅 プルスイッチ付)

固定出力(AHTN)［70%段調光切替可能形］ Ra85

	明るさタイプ※	ライトユニット 形名	商品区分	納期区分	価格(税別)	ライトユニット光束・定格消費電力・固有エネルギー消費効率	組合せ形名	商品区分	納期区分	組合せ価格(税別)	器具光束・定格消費電力・固有エネルギー消費効率
一般タイプ	1,600lm	EL-LU21513D AHTN	Ⓢ	△	¥13,500	1,580lm・12.2W・129.5lm/W	MY-V215130S/D AHTN	Ⓢ	△	¥19,000	1,580lm・12.2W・129.5lm/W
		EL-LU21513N AHTN	Ⓢ	△		1,620lm・12.2W・132.7lm/W	MY-V215130S/N AHTN	Ⓢ	△		1,620lm・12.2W・132.7lm/W
		EL-LU21513W AHTN	Ⓢ	△		1,510lm・12.2W・123.7lm/W	MY-V215130S/W AHTN	Ⓢ	△		1,510lm・12.2W・123.7lm/W
		EL-LU21513WW AHTN	Ⓢ	△		1,480lm・12.2W・121.3lm/W	MY-V215130S/WW AHTN	Ⓢ	△		1,480lm・12.2W・121.3lm/W
		EL-LU21513L AHTN	Ⓢ	△		1,370lm・12.2W・112.2lm/W	MY-V215130S/L AHTN	Ⓢ	△		1,370lm・12.2W・112.2lm/W
	800lm	EL-LU20813N AHTN	Ⓢ	○	¥9,500	800lm・5.9W・135.5lm/W	MY-V208130S/N AHTN	Ⓢ	△	¥15,000	800lm・5.9W・135.5lm/W
		EL-LU20813W AHTN	Ⓢ	△		740lm・5.9W・125.4lm/W	MY-V208130S/W AHTN	Ⓢ	△		740lm・5.9W・125.4lm/W
		EL-LU20813WW AHTN	Ⓢ	△		730lm・5.9W・123.7lm/W	MY-V208130S/WW AHTN	Ⓢ	△		730lm・5.9W・123.7lm/W
		EL-LU20813L AHTN	Ⓢ	△		680lm・5.9W・115.2lm/W	MY-V208130S/L AHTN	Ⓢ	△		680lm・5.9W・115.2lm/W

連続調光(AHZ)［初期照度補正付 信号制御:5～100%］ Ra85

	明るさタイプ※	ライトユニット 形名	商品区分	納期区分	価格(税別)	ライトユニット光束・定格消費電力・固有エネルギー消費効率	組合せ形名	商品区分	納期区分	組合せ価格(税別)	器具光束・定格消費電力・固有エネルギー消費効率
一般タイプ	3,200lm	EL-LU23013N AHZ	Ⓢ	△	¥19,000	3,200lm・23.9W・133.8lm/W	MY-V230130S/N AHZ	Ⓢ	△	¥24,500	3,200lm・23.9W・133.8lm/W
		EL-LU23013W AHZ	Ⓢ	△		2,890lm・23.9W・120.9lm/W	MY-V230130S/W AHZ	Ⓢ	△		2,890lm・23.9W・120.9lm/W
		EL-LU23013WW AHZ	Ⓢ	△		2,850lm・23.9W・119.2lm/W	MY-V230130S/WW AHZ	Ⓢ	△		2,850lm・23.9W・119.2lm/W
		EL-LU23013L AHZ	Ⓢ	△		2,690lm・23.9W・112.5lm/W	MY-V230130S/L AHZ	Ⓢ	△		2,690lm・23.9W・112.5lm/W
	1,600lm	EL-LU21513N AHZ	Ⓢ	△	¥15,000	1,620lm・12.2W・132.7lm/W	MY-V215130S/N AHZ	Ⓢ	△	¥20,500	1,620lm・12.2W・132.7lm/W
		EL-LU21513W AHZ	Ⓢ	△		1,510lm・12.2W・123.7lm/W	MY-V215130S/W AHZ	Ⓢ	△		1,510lm・12.2W・123.7lm/W
		EL-LU21513WW AHZ	Ⓢ	△		1,480lm・12.2W・121.3lm/W	MY-V215130S/WW AHZ	Ⓢ	△		1,480lm・12.2W・121.3lm/W
		EL-LU21513L AHZ	Ⓢ	△		1,370lm・12.2W・112.2lm/W	MY-V215130S/L AHZ	Ⓢ	△		1,370lm・12.2W・112.2lm/W

※タイプの分類は5000K(昼白色)を基準にしております。色温度(光色)の違いで光束値が異なりますのでご注意ください。　■:昼光色(6500K)　■:昼白色(5000K)　□:白色(4000K)　□:温白色(3500K)　■:電球色(3000K)
※仕様、ご注意に関する詳細は、「納入仕様書」「取扱説明書」をご確認ください。

屋内用 適合部品［20形］

ガード
GAF48
△¥5,900(税別)
ガード　：鋼棒 白色仕上
取付金具：鋼板 亜鉛メッキ仕上
質量　：1.2kg
●ガード線径 φ3、φ4

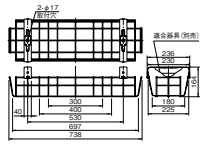

※ガードを取付けた場合、天井面と器具の間にすき間があきますのでご了承ください。

組合せ形名の見方(20形)

MY- V 2 15 1 3 0 S / N AHTN

- 器具本体の形状: V:直付形逆富士 L:直付形トラフ H:直付形笠付 X:直付形下面開放 B:埋込形
- 大きさの区分: 2:20形
- 明るさタイプ: 30:3,200lm 15:1,600lm 08:800lm
- バージョン: 0:14年モデル 1:15年モデル
- ライトユニットタイプ: 3:一般
- S:プルスイッチ付
- 光源色: D:昼光色(6500K) N:昼白色(5000K) W:白色(4000K) WW:温白色(3500K) L:電球色(3000K)
- 定格: AHTN:高力率 段調光形 AHZ:初期照度補正付 連続調光(5～100%)

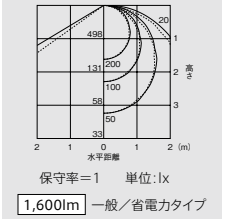

保守率=1　単位:lx
1,600lm 一般／省電力タイプ

納期:○=在庫対応品(配送期間を要します) △=受注生産品(ご注文後約2～6週間を要します) ※納期は目安ですので、都度お問合せください。
※希望小売価格には消費税は含まれておりません。※仕様は予告なしに変更される場合があります。※LED素子にはバラツキがあるため、同一形名の器具において光色、明るさが異なる場合があります。ご了承ください。

01 BASE LIGHT LEDライトユニット形ベースライト

Myシリーズ 20形 直付形



直付形 逆富士タイプ 230幅

［共通仕様］
本体　：鋼板 白色仕上(高反射白色塗装)
ライトユニット：LED内蔵・電源ユニット内蔵
質量　：1.0kg(器具本体のみ)
適合部品　：ガード GAF51　△¥6,400(税別)
※器具内送り配線をする場合はエコケーブルソフトタイプ(EM-EEF φ1.6)をご使用ください。

初期照度補正タイプ　光源寿命40,000時間(光束維持率85%)　5年保証
(AHZ)

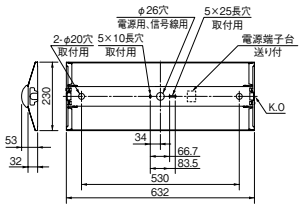

※電源端子台と反対側のエンドK.Oはご使用できません。

器具本体 **EL-LHV22300** Ⓢ○ ¥2,700(税別)

昼白色(5000K) Ra85		FHF16形高出力相当 3,200lm FHF16形×2灯 高出力相当	FHF16形高出力相当 1,600lm FHF16形×1灯 高出力相当	FLR20形相当 800lm FLR20形×1灯 相当
一般タイプ	※1 固定出力		ライトユニット:**EL-LU21513N** AHTN Ⓢ△ ¥13,500(税別) **MY-V215131/N** AHTN 組合せ価格Ⓢ△ **¥16,200**(税別) (1,620lm・12.2W・132.7lm/W)	ライトユニット:**EL-LU20813N** AHTN Ⓢ○ ¥9,500(税別) **MY-V208131/N** AHTN 組合せ価格Ⓢ○ **¥12,200**(税別) (800lm・5.9W・135.5lm/W)
	※2 連続調光	ライトユニット:**EL-LU23013N** AHZ Ⓢ△ ¥19,000(税別) **MY-V230131/N** AHZ 組合せ価格Ⓢ△ **¥21,700**(税別) (3,200lm・23.9W・133.8lm/W)	ライトユニット:**EL-LU21513N** AHZ Ⓢ△ ¥15,000(税別) **MY-V215131/N** AHZ 組合せ価格Ⓢ△ **¥17,700**(税別) (1,620lm・12.2W・132.7lm/W)	

※1:70%段調光切替可能形
※2:初期照度補正付 連続調光[信号制御:5～100%]、信号線の器具内送り配線をする場合はエコケーブル(EM-FCPEE φ0.9)をご使用ください。

組合せ形名一覧(20形 直付形 逆富士タイプ 230幅)

固定出力(AHTN)［70%段調光切替可能形］ Ra85

	明るさタイプ※	ライトユニット 形名	商品区分	納期区分	価格(税別)	ライトユニット光束・定格消費電力・固有エネルギー消費効率	組合せ形名	商品区分	納期区分	組合せ価格(税別)	器具光束・定格消費電力・固有エネルギー消費効率
一般タイプ	1,600lm	EL-LU21513D AHTN	Ⓢ	△	¥13,500	1,580lm・12.2W・129.5lm/W	MY-V215131/D AHTN	Ⓢ	△	¥16,200	1,580lm・12.2W・129.5lm/W
		EL-LU21513N AHTN	Ⓢ	△		1,620lm・12.2W・132.7lm/W	MY-V215131/N AHTN	Ⓢ	△		1,620lm・12.2W・132.7lm/W
		EL-LU21513W AHTN	Ⓢ	△		1,510lm・12.2W・123.7lm/W	MY-V215131/W AHTN	Ⓢ	△		1,510lm・12.2W・123.7lm/W
		EL-LU21513WW AHTN	Ⓢ	△		1,480lm・12.2W・121.3lm/W	MY-V215131/WW AHTN	Ⓢ	△		1,480lm・12.2W・121.3lm/W
		EL-LU21513L AHTN	Ⓢ	△		1,370lm・12.2W・112.2lm/W	MY-V215131/L AHTN	Ⓢ	△		1,370lm・12.2W・112.2lm/W
	800lm	EL-LU20813N AHTN	Ⓢ	○	¥9,500	800lm・5.9W・135.5lm/W	MY-V208131/N AHTN	Ⓢ	○	¥12,200	800lm・5.9W・135.5lm/W
		EL-LU20813W AHTN	Ⓢ	△		740lm・5.9W・125.4lm/W	MY-V208131/W AHTN	Ⓢ	△		740lm・5.9W・125.4lm/W
		EL-LU20813WW AHTN	Ⓢ	△		730lm・5.9W・123.7lm/W	MY-V208131/WW AHTN	Ⓢ	△		730lm・5.9W・123.7lm/W
		EL-LU20813L AHTN	Ⓢ	△		680lm・5.9W・115.2lm/W	MY-V208131/L AHTN	Ⓢ	△		680lm・5.9W・115.2lm/W

連続調光(AHZ)［初期照度補正付 信号制御:5～100%］ Ra85

	明るさタイプ※	ライトユニット 形名	商品区分	納期区分	価格(税別)	ライトユニット光束・定格消費電力・固有エネルギー消費効率	組合せ形名	商品区分	納期区分	組合せ価格(税別)	器具光束・定格消費電力・固有エネルギー消費効率
一般タイプ	3,200lm	EL-LU23013N AHZ	Ⓢ	△	¥19,000	3,200lm・23.9W・133.8lm/W	MY-V230131/N AHZ	Ⓢ	△	¥21,700	3,200lm・23.9W・133.8lm/W
		EL-LU23013W AHZ	Ⓢ	△		2,890lm・23.9W・120.9lm/W	MY-V230131/W AHZ	Ⓢ	△		2,890lm・23.9W・120.9lm/W
		EL-LU23013WW AHZ	Ⓢ	△		2,850lm・23.9W・119.2lm/W	MY-V230131/WW AHZ	Ⓢ	△		2,850lm・23.9W・119.2lm/W
		EL-LU23013L AHZ	Ⓢ	△		2,690lm・23.9W・112.5lm/W	MY-V230131/L AHZ	Ⓢ	△		2,690lm・23.9W・112.5lm/W
	1,600lm	EL-LU21513N AHZ	Ⓢ	△	¥15,000	1,620lm・12.2W・132.7lm/W	MY-V215131/N AHZ	Ⓢ	△	¥17,700	1,620lm・12.2W・132.7lm/W
		EL-LU21513W AHZ	Ⓢ	△		1,510lm・12.2W・123.7lm/W	MY-V215131/W AHZ	Ⓢ	△		1,510lm・12.2W・123.7lm/W
		EL-LU21513WW AHZ	Ⓢ	△		1,480lm・12.2W・121.3lm/W	MY-V215131/WW AHZ	Ⓢ	△		1,480lm・12.2W・121.3lm/W
		EL-LU21513L AHZ	Ⓢ	△		1,370lm・12.2W・112.2lm/W	MY-V215131/L AHZ	Ⓢ	△		1,370lm・12.2W・112.2lm/W

※タイプの分類は5000K(昼白色)を基準にしております。色温度(光色)の違いで光束値が異なりますのでご注意ください。　■:昼光色(6500K) ■:昼白色(5000K) □:白色(4000K) □:温白色(3500K) ■:電球色(3000K)
※仕様、ご注意に関する詳細は、「納入仕様書」「取扱説明書」をご確認ください。

定格電圧		AC100～242V		
明るさタイプ		3,200lm	1,600lm	800lm
定格消費電力	100V	24.6	12.4	5.9
	200V	23.9	12.2	5.9
電流値	100V	0.254	0.127	0.061
	200V	0.127	0.066	0.031
平均電力	AHZ	21.5	11.0	—

屋内用 適合部品［20形］

ガード
GAF51
△¥6,400(税別)
ガード　：鋼棒 白色仕上
取付金具：鋼板 亜鉛メッキ仕上
質量　：1.4kg
●ガード線径 φ3、φ4

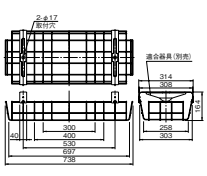

※ガードを取付けた場合、天井面と器具の間にすき間があきますのでご了承ください。

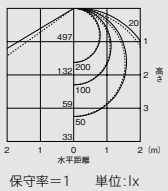

保守率=1　単位:lx
1,600lm 一般／省電力タイプ

A:電圧100～200V共用(100～242V共用)　HTN:高力率段調光形　HZ:初期照度補正付5～100%連続調光　Ⓢ:LED施設
光源寿命アイコンについて:光束維持率記載なし=70%　記載あり=記載の値



直付形 逆富士タイプ 230幅 プルスイッチ付

［共通仕様］
本体　：鋼板 白色仕上(高反射白色塗装)
ライトユニット：LED内蔵・電源ユニット内蔵
質量　：1.0kg(器具本体のみ)
適合部品　：ガード GAF51　△¥6,400(税別)
※器具内送り配線をする場合はエコケーブルソフトタイプ(EM-EEF φ1.6)をご使用ください。

初期照度補正タイプ(AHZ)　光源寿命40,000時間(光束維持率85%)　5年保証

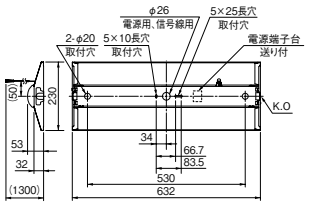

※電源端子台と反対側のエンドK.Oはご使用できません。

器具本体 **EL-LHV22301** Ⓢ△¥5,700(税別)

昼白色(5000K) Ra85		FHF16形高出力相当		FLR20形相当
		3,200lm FHF16形×2灯 高出力相当	1,600lm FHF16形×1灯 高出力相当	800lm FLR20形×1灯 相当
一般タイプ	※1 固定出力		ライトユニット:**EL-LU21513N** AHTN Ⓢ△¥13,500(税別) **MY-V215131S/N** AHTN 組合せ価格Ⓢ△**¥19,200**(税別) (1,620lm・12.2W・132.7lm/W Ⓖ)	ライトユニット:**EL-LU20813N** AHTN Ⓢ○¥9,500(税別) **MY-V208131S/N** AHTN 組合せ価格Ⓢ△**¥15,200**(税別) (800lm・5.9W・135.5lm/W Ⓖ)
	※2 連続調光	ライトユニット:**EL-LU23013N** AHZ Ⓢ△¥19,000(税別) **MY-V230131S/N** AHZ 組合せ価格Ⓢ△**¥24,700**(税別) (3,200lm・23.9W・133.8lm/W Ⓖ)	ライトユニット:**EL-LU21513N** AHZ Ⓢ△¥15,000(税別) **MY-V215131S/N** AHZ 組合せ価格Ⓢ△**¥20,700**(税別) (1,620lm・12.2W・132.7lm/W Ⓖ)	

※1:70%段調光切替可能形
※2:初期照度補正付 連続調光[信号制御:5～100%]、信号線の器具内送り配線をする場合はエコケーブル(EM-FCPEE φ0.9)をご使用ください。

組合せ形名一覧(20形 直付形 逆富士タイプ 230幅 プルスイッチ付)

固定出力(AHTN)［70%段調光切替可能形］ Ra85

	明るさタイプ※	ライトユニット 形名	商品区分	納期区分	価格(税別)	ライトユニット光束・定格消費電力・固有エネルギー消費効率	組合せ形名	商品区分	納期区分	組合せ価格(税別)	器具光束・定格消費電力・固有エネルギー消費効率
一般タイプ	1,600lm	EL-LU21513D AHTN	Ⓢ	△	¥13,500	1,580lm・12.2W・129.5lm/W	MY-V215131S/D AHTN	Ⓢ	△	¥19,200	1,580lm・12.2W・129.5lm/W
		EL-LU21513N AHTN	Ⓢ	△		1,620lm・12.2W・132.7lm/W	MY-V215131S/N AHTN	Ⓢ	△		1,620lm・12.2W・132.7lm/W
		EL-LU21513W AHTN	Ⓢ	△		1,510lm・12.2W・123.7lm/W	MY-V215131S/W AHTN	Ⓢ	△		1,510lm・12.2W・123.7lm/W
		EL-LU21513WW AHTN	Ⓢ	△		1,480lm・12.2W・121.3lm/W	MY-V215131S/WW AHTN	Ⓢ	△		1,480lm・12.2W・121.3lm/W
		EL-LU21513L AHTN	Ⓢ	△		1,370lm・12.2W・112.2lm/W	MY-V215131S/L AHTN	Ⓢ	△		1,370lm・12.2W・112.2lm/W
	800lm	EL-LU20813N AHTN	Ⓢ	○	¥9,500	800lm・5.9W・135.5lm/W	MY-V208131S/N AHTN	Ⓢ	△	¥15,200	800lm・5.9W・135.5lm/W
		EL-LU20813W AHTN	Ⓢ	△		740lm・5.9W・125.4lm/W	MY-V208131S/W AHTN	Ⓢ	△		740lm・5.9W・125.4lm/W
		EL-LU20813WW AHTN	Ⓢ	△		730lm・5.9W・123.7lm/W	MY-V208131S/WW AHTN	Ⓢ	△		730lm・5.9W・123.7lm/W
		EL-LU20813L AHTN	Ⓢ	△		680lm・5.9W・115.2lm/W	MY-V208131S/L AHTN	Ⓢ	△		680lm・5.9W・115.2lm/W

連続調光(AHZ)［初期照度補正付 信号制御:5～100%］ Ra85

	明るさタイプ※	ライトユニット 形名	商品区分	納期区分	価格(税別)	ライトユニット光束・定格消費電力・固有エネルギー消費効率	組合せ形名	商品区分	納期区分	組合せ価格(税別)	器具光束・定格消費電力・固有エネルギー消費効率
一般タイプ	3,200lm	EL-LU23013N AHZ	Ⓢ	△	¥19,000	3,200lm・23.9W・133.8lm/W	MY-V230131S/N AHZ	Ⓢ	△	¥24,700	3,200lm・23.9W・133.8lm/W
		EL-LU23013W AHZ	Ⓢ	△		2,890lm・23.9W・120.9lm/W	MY-V230131S/W AHZ	Ⓢ	△		2,890lm・23.9W・120.9lm/W
		EL-LU23013WW AHZ	Ⓢ	△		2,850lm・23.9W・119.2lm/W	MY-V230131S/WW AHZ	Ⓢ	△		2,850lm・23.9W・119.2lm/W
		EL-LU23013L AHZ	Ⓢ	△		2,690lm・23.9W・112.5lm/W	MY-V230131S/L AHZ	Ⓢ	△		2,690lm・23.9W・112.5lm/W
	1,600lm	EL-LU21513N AHZ	Ⓢ	△	¥15,000	1,620lm・12.2W・132.7lm/W	MY-V215131S/N AHZ	Ⓢ	△	¥20,700	1,620lm・12.2W・132.7lm/W
		EL-LU21513W AHZ	Ⓢ	△		1,510lm・12.2W・123.7lm/W	MY-V215131S/W AHZ	Ⓢ	△		1,510lm・12.2W・123.7lm/W
		EL-LU21513WW AHZ	Ⓢ	△		1,480lm・12.2W・121.3lm/W	MY-V215131S/WW AHZ	Ⓢ	△		1,480lm・12.2W・121.3lm/W
		EL-LU21513L AHZ	Ⓢ	△		1,370lm・12.2W・112.2lm/W	MY-V215131S/L AHZ	Ⓢ	△		1,370lm・12.2W・112.2lm/W

※タイプの分類は5000K(昼白色)を基準にしております。色温度(光色)の違いで光束値が異なりますのでご注意ください。　■:昼光色(6500K)　■:昼白色(5000K)　□:白色(4000K)　□:温白色(3500K)　■:電球色(3000K)
※仕様、ご注意に関する詳細は、「納入仕様書」「取扱説明書」をご確認ください。

屋内用 適合部品［20形］

ガード
GAF51
△¥6,400(税別)
ガード　：鋼棒 白色仕上
取付金具：鋼板 亜鉛メッキ仕上
質量　：1.4kg
●ガード線径 φ3、φ4

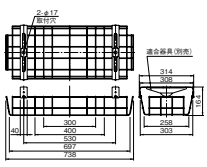

※ガードを取付けた場合、天井面と器具の間にすき間があきますのでご了承ください。

組合せ形名の見方(20形)

MY- V 2 15 1 30 S / N AHTN

- 器具本体の形状 V:直付形逆富士 L:直付形トラフ H:直付形笠付 X:直付形下面開放 B:埋込形
- 大きさの区分 2:20形
- 明るさタイプ 30:3,200lm 15:1,600lm 08:800lm
- バージョン 0:14年モデル 1:15年モデル
- ライトユニットタイプ 3:一般
- S:プルスイッチ付
- 光源色 D:昼光色(6500K) N:昼白色(5000K) W:白色(4000K) WW:温白色(3500K) L:電球色(3000K)
- 定格 AHTN:高力率段調光形 AHZ:初期照度補正付連続調光(5～100%)

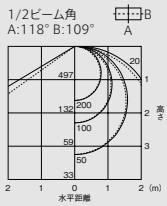

保守率=1　単位:lx
1,600lm 一般／省電力タイプ

納期:○=在庫対応品(配送期間を要します) △=受注生産品(ご注文後約2～6週間を要します) ※納期は目安ですので、都度お問合せください。
※希望小売価格には消費税は含まれておりません。※仕様は予告なしに変更される場合があります。※LED素子にはバラツキがあるため、同一形名の器具において光色、明るさが異なる場合があります。ご了承ください。

01 BASE LIGHT LEDライトユニット形ベースライト

Myシリーズ 20形 直付形



直付形 トラフタイプ

［共通仕様］
本体　：鋼板 白色仕上(高反射白色塗装)
ライトユニット：LED内蔵・電源ユニット内蔵
質量　：0.4kg(器具本体のみ)
適合部品　：ガード GAF25A　△¥5,100(税別)
※器具内送り配線をする場合はエコケーブルソフトタイプ(EM-EEF φ1.6)をご使用ください。

初期照度補正タイプ (AHZ)　光源寿命 40,000時間 (光束維持率85%)　5年保証

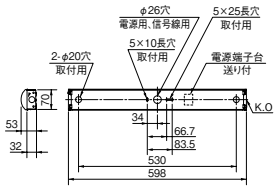

※電源端子台と反対側のエンドK.Oはご使用できません。

器具本体 **EL-LHL20700** Ⓢ○ ¥2,500(税別)

昼白色 (5000K) Ra85		FHF16形高出力相当 3,200lm FHF16形×2灯 高出力相当	FHF16形高出力相当 1,600lm FHF16形×1灯 高出力相当	FLR20形相当 800lm FLR20形×1灯 相当
一般タイプ	※1 固定出力		ライトユニット:**EL-LU21513N** AHTN Ⓢ△ ¥13,500(税別) **MY-L215130/N** AHTN 組合せ価格Ⓢ△ **¥16,000**(税別) (1,620lm・12.2W・132.7lm/W)	ライトユニット:**EL-LU20813N** AHTN Ⓢ○ ¥9,500(税別) **MY-L208130/N** AHTN 組合せ価格Ⓢ○ **¥12,000**(税別) (800lm・5.9W・135.5lm/W)
	※2 連続調光	ライトユニット:**EL-LU23013N** AHZ Ⓢ△ ¥19,000(税別) **MY-L230130/N** AHZ 組合せ価格Ⓢ△ **¥21,500**(税別) (3,200lm・23.9W・133.8lm/W)	ライトユニット:**EL-LU21513N** AHZ Ⓢ△ ¥15,000(税別) **MY-L215130/N** AHZ 組合せ価格Ⓢ△ **¥17,500**(税別) (1,620lm・12.2W・132.7lm/W)	

※1:70%段調光切替可能形
※2:初期照度補正付 連続調光[信号制御:5～100%]、信号線の器具内送り配線をする場合はエコケーブル(EM-FCPEE φ0.9)をご使用ください。

組合せ形名一覧(20形 直付形 トラフタイプ)

固定出力(AHTN)［70%段調光切替可能形］ Ra85

	明るさタイプ※	ライトユニット 形名	商品区分	納期区分	価格(税別)	ライトユニット光束・定格消費電力・固有エネルギー消費効率	組合せ形名	商品区分	納期区分	組合せ価格(税別)	器具光束・定格消費電力・固有エネルギー消費効率
一般タイプ	1,600lm	EL-LU21513D AHTN	Ⓢ	△	¥13,500	1,580lm・12.2W・129.5lm/W	MY-L215130/D AHTN	Ⓢ	△	¥16,000	1,580lm・12.2W・129.5lm/W
		EL-LU21513N AHTN	Ⓢ	△		1,620lm・12.2W・132.7lm/W	MY-L215130/N AHTN	Ⓢ	△		1,620lm・12.2W・132.7lm/W
		EL-LU21513W AHTN	Ⓢ	△		1,510lm・12.2W・123.7lm/W	MY-L215130/W AHTN	Ⓢ	△		1,510lm・12.2W・123.7lm/W
		EL-LU21513WW AHTN	Ⓢ	△		1,480lm・12.2W・121.3lm/W	MY-L215130/WW AHTN	Ⓢ	△		1,480lm・12.2W・121.3lm/W
		EL-LU21513L AHTN	Ⓢ	△		1,370lm・12.2W・112.2lm/W	MY-L215130/L AHTN	Ⓢ	△		1,370lm・12.2W・112.2lm/W
	800lm	EL-LU20813N AHTN	Ⓢ	○	¥9,500	800lm・5.9W・135.5lm/W	MY-L208130/N AHTN	Ⓢ	○	¥12,000	800lm・5.9W・135.5lm/W
		EL-LU20813W AHTN	Ⓢ	△		740lm・5.9W・125.4lm/W	MY-L208130/W AHTN	Ⓢ	△		740lm・5.9W・125.4lm/W
		EL-LU20813WW AHTN	Ⓢ	△		730lm・5.9W・123.7lm/W	MY-L208130/WW AHTN	Ⓢ	△		730lm・5.9W・123.7lm/W
		EL-LU20813L AHTN	Ⓢ	△		680lm・5.9W・115.2lm/W	MY-L208130/L AHTN	Ⓢ	△		680lm・5.9W・115.2lm/W

連続調光(AHZ)［初期照度補正付 信号制御:5～100%］ Ra85

	明るさタイプ※	ライトユニット 形名	商品区分	納期区分	価格(税別)	ライトユニット光束・定格消費電力・固有エネルギー消費効率	組合せ形名	商品区分	納期区分	組合せ価格(税別)	器具光束・定格消費電力・固有エネルギー消費効率
一般タイプ	3,200lm	EL-LU23013N AHZ	Ⓢ	△	¥19,000	3,200lm・23.9W・133.8lm/W	MY-L230130/N AHZ	Ⓢ	△	¥21,500	3,200lm・23.9W・133.8lm/W
		EL-LU23013W AHZ	Ⓢ	△		2,890lm・23.9W・120.9lm/W	MY-L230130/W AHZ	Ⓢ	△		2,890lm・23.9W・120.9lm/W
		EL-LU23013WW AHZ	Ⓢ	△		2,850lm・23.9W・119.2lm/W	MY-L230130/WW AHZ	Ⓢ	△		2,850lm・23.9W・119.2lm/W
		EL-LU23013L AHZ	Ⓢ	△		2,690lm・23.9W・112.5lm/W	MY-L230130/L AHZ	Ⓢ	△		2,690lm・23.9W・112.5lm/W
	1,600lm	EL-LU21513N AHZ	Ⓢ	△	¥15,000	1,620lm・12.2W・132.7lm/W	MY-L215130/N AHZ	Ⓢ	△	¥17,500	1,620lm・12.2W・132.7lm/W
		EL-LU21513W AHZ	Ⓢ	△		1,510lm・12.2W・123.7lm/W	MY-L215130/W AHZ	Ⓢ	△		1,510lm・12.2W・123.7lm/W
		EL-LU21513WW AHZ	Ⓢ	△		1,480lm・12.2W・121.3lm/W	MY-L215130/WW AHZ	Ⓢ	△		1,480lm・12.2W・121.3lm/W
		EL-LU21513L AHZ	Ⓢ	△		1,370lm・12.2W・112.2lm/W	MY-L215130/L AHZ	Ⓢ	△		1,370lm・12.2W・112.2lm/W

※タイプの分類は5000K(昼白色)を基準にしております。色温度(光色)の違いで光束値が異なりますのでご注意ください。　■:昼光色(6500K)　■:昼白色(5000K)　□:白色(4000K)　□:温白色(3500K)　■:電球色(3000K)
※仕様、ご注意に関する詳細は、「納入仕様書」「取扱説明書」をご確認ください。

定格電圧		AC100～242V		
明るさタイプ		3,200lm	1,600lm	800lm
定格消費電力	100V	24.6	12.4	5.9
	200V	23.9	12.2	5.9
電流値	100V	0.254	0.127	0.061
	200V	0.127	0.066	0.031
平均電力	AHZ	21.5	11.0	—

屋内用 適合部品［20形］

ガード
GAF25A
△¥5,100(税別)
ガード　：鋼棒 白色仕上
取付金具：鋼板
　　亜鉛メッキ仕上
質量　：0.9kg
●ガード線径 φ3、φ4

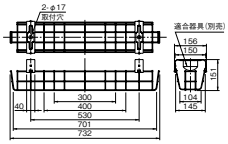

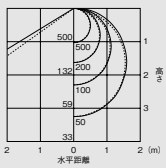

保守率=1　単位:lx
1,600lm 一般／省電力タイプ

A:電圧100～200V共用(100～242V共用)　HTN:高力率段調光形　HZ:初期照度補正付5～100%連続調光　Ⓢ:LED施設
光源寿命アイコンについて:光束維持率記載なし=70%　記載あり=記載の値


プルスイッチ付

直付形 トラフタイプ プルスイッチ付

［共通仕様］
本体　：鋼板 白色仕上(高反射白色塗装)
ライトユニット：LED内蔵・電源ユニット内蔵
質量　：0.4kg(器具本体のみ)
適合部品　：ガード GAF25A　△¥5,100(税別)
※器具内送り配線をする場合はエコケーブルソフトタイプ(EM-EEF φ1.6)をご使用ください。

初期照度補正タイプ (AHZ)　光源寿命 40,000時間 (光束維持率85%)　5年保証

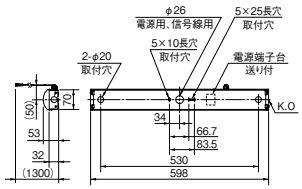

※電源端子台と反対側のエンドK.Oはご使用できません。

器具本体 **EL-LHL20701** Ⓢ△ ¥5,500(税別)

昼白色(5000K) Ra85		FHF16形高出力相当		FLR20形相当
		3,200lm FHF16形×2灯 高出力相当	1,600lm FHF16形×1灯 高出力相当	800lm FLR20形×1灯 相当
一般タイプ	※1 固定出力		ライトユニット:**EL-LU21513N** AHTN Ⓢ△ ¥13,500(税別) **MY-L215130S/N** AHTN 組合せ価格Ⓢ△ **¥19,000**(税別) (1,620lm・12.2W・132.7lm/W Ⓖ)	ライトユニット:**EL-LU20813N** AHTN Ⓢ○ ¥9,500(税別) **MY-L208130S/N** AHTN 組合せ価格Ⓢ△ **¥15,000**(税別) (800lm・5.9W・135.5lm/W Ⓖ)
	※2 連続調光	ライトユニット:**EL-LU23013N** AHZ Ⓢ△ ¥19,000(税別) **MY-L230130S/N** AHZ 組合せ価格Ⓢ△ **¥24,500**(税別) (3,200lm・23.9W・133.8lm/W Ⓖ)	ライトユニット:**EL-LU21513N** AHZ Ⓢ△ ¥15,000(税別) **MY-L215130S/N** AHZ 組合せ価格Ⓢ△ **¥20,500**(税別) (1,620lm・12.2W・132.7lm/W Ⓖ)	

※1:70%段調光切替可能形
※2:初期照度補正付 連続調光[信号制御:5～100%]、信号線の器具内送り配線をする場合はエコケーブル(EM-FCPEE φ0.9)をご使用ください。

組合せ形名一覧(20形 直付形 トラフタイプ プルスイッチ付)

固定出力(AHTN)［70%段調光切替可能形］ Ra85

	明るさタイプ※	ライトユニット 形名	商品区分	納期区分	価格(税別)	ライトユニット光束・定格消費電力・固有エネルギー消費効率	組合せ形名	商品区分	納期区分	組合せ価格(税別)	器具光束・定格消費電力・固有エネルギー消費効率
一般タイプ	1,600lm	EL-LU21513D AHTN	Ⓢ	△	¥13,500	1,580lm・12.2W・129.5lm/W	MY-L215130S/D AHTN	Ⓢ	△	¥19,000	1,580lm・12.2W・129.5lm/W
		EL-LU21513N AHTN	Ⓢ	△		1,620lm・12.2W・132.7lm/W	MY-L215130S/N AHTN	Ⓢ	△		1,620lm・12.2W・132.7lm/W
		EL-LU21513W AHTN	Ⓢ	△		1,510lm・12.2W・123.7lm/W	MY-L215130S/W AHTN	Ⓢ	△		1,510lm・12.2W・123.7lm/W
		EL-LU21513WW AHTN	Ⓢ	△		1,480lm・12.2W・121.3lm/W	MY-L215130S/WW AHTN	Ⓢ	△		1,480lm・12.2W・121.3lm/W
		EL-LU21513L AHTN	Ⓢ	△		1,370lm・12.2W・112.2lm/W	MY-L215130S/L AHTN	Ⓢ	△		1,370lm・12.2W・112.2lm/W
	800lm	EL-LU20813N AHTN	Ⓢ	○	¥9,500	800lm・5.9W・135.5lm/W	MY-L208130S/N AHTN	Ⓢ	△	¥15,000	800lm・5.9W・135.5lm/W
		EL-LU20813W AHTN	Ⓢ	△		740lm・5.9W・125.4lm/W	MY-L208130S/W AHTN	Ⓢ	△		740lm・5.9W・125.4lm/W
		EL-LU20813WW AHTN	Ⓢ	△		730lm・5.9W・123.7lm/W	MY-L208130S/WW AHTN	Ⓢ	△		730lm・5.9W・123.7lm/W
		EL-LU20813L AHTN	Ⓢ	△		680lm・5.9W・115.2lm/W	MY-L208130S/L AHTN	Ⓢ	△		680lm・5.9W・115.2lm/W

連続調光(AHZ)［初期照度補正付 信号制御:5～100%］ Ra85

	明るさタイプ※	ライトユニット 形名	商品区分	納期区分	価格(税別)	ライトユニット光束・定格消費電力・固有エネルギー消費効率	組合せ形名	商品区分	納期区分	組合せ価格(税別)	器具光束・定格消費電力・固有エネルギー消費効率
一般タイプ	3,200lm	EL-LU23013N AHZ	Ⓢ	△	¥19,000	3,200lm・23.9W・133.8lm/W	MY-L230130S/N AHZ	Ⓢ	△	¥24,500	3,200lm・23.9W・133.8lm/W
		EL-LU23013W AHZ	Ⓢ	△		2,890lm・23.9W・120.9lm/W	MY-L230130S/W AHZ	Ⓢ	△		2,890lm・23.9W・120.9lm/W
		EL-LU23013WW AHZ	Ⓢ	△		2,850lm・23.9W・119.2lm/W	MY-L230130S/WW AHZ	Ⓢ	△		2,850lm・23.9W・119.2lm/W
		EL-LU23013L AHZ	Ⓢ	△		2,690lm・23.9W・112.5lm/W	MY-L230130S/L AHZ	Ⓢ	△		2,690lm・23.9W・112.5lm/W
	1,600lm	EL-LU21513N AHZ	Ⓢ	△	¥15,000	1,620lm・12.2W・132.7lm/W	MY-L215130S/N AHZ	Ⓢ	△	¥20,500	1,620lm・12.2W・132.7lm/W
		EL-LU21513W AHZ	Ⓢ	△		1,510lm・12.2W・123.7lm/W	MY-L215130S/W AHZ	Ⓢ	△		1,510lm・12.2W・123.7lm/W
		EL-LU21513WW AHZ	Ⓢ	△		1,480lm・12.2W・121.3lm/W	MY-L215130S/WW AHZ	Ⓢ	△		1,480lm・12.2W・121.3lm/W
		EL-LU21513L AHZ	Ⓢ	△		1,370lm・12.2W・112.2lm/W	MY-L215130S/L AHZ	Ⓢ	△		1,370lm・12.2W・112.2lm/W

※タイプの分類は5000K(昼白色)を基準にしております。色温度(光色)の違いで光束値が異なりますのでご注意ください。　■:昼光色(6500K)　■:昼白色(5000K)　□:白色(4000K)　□:温白色(3500K)　■:電球色(3000K)
※仕様、ご注意に関する詳細は、「納入仕様書」「取扱説明書」をご確認ください。

屋内用 適合部品［20形］

ガード
GAF25A
△¥5,100(税別)
ガード　：鋼棒 白色仕上
取付金具：鋼板 亜鉛メッキ仕上
質量　：0.9kg
●ガード線径 φ3、φ4

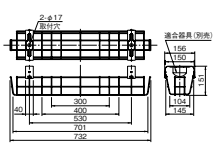

組合せ形名の見方(20形)

MY- V 2 15 1 3 0S / N AHTN

器具本体の形状	大きさの区分	明るさタイプ	バージョン	ライトユニットタイプ	S:プルスイッチ付	光源色		定格	
V:直付形逆富士	2:20形	30:3,200lm	0:14年モデル	3:一般		D	:昼光色(6500K)	AHTN	:高力率段調光形
L:直付形トラフ		15:1,600lm	1:15年モデル			N	:昼白色(5000K)	AHZ	:初期照度補正付連続調光(5～100%)
H:直付形笠付		08: 800lm				W	:白色 (4000K)		
X:直付形下面開放						WW	:温白色(3500K)		
B:埋込形						L	:電球色(3000K)		

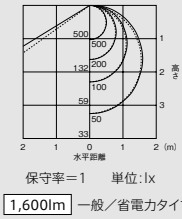

保守率=1　単位:lx
1,600lm 一般／省電力タイプ

納期:○=在庫対応品(配送期間を要します) △=受注生産品(ご注文後約2～6週間を要します) ※納期は目安ですので、都度お問合せください。
※希望小売価格には消費税は含まれておりません。※仕様は予告なしに変更される場合があります。※LED素子にはバラツキがあるため、同一形名の器具において光色、明るさが異なる場合があります。ご了承ください。

01 BASE LIGHT LEDライトユニット形ベースライト

Myシリーズ 20形 直付形



直付形 笠付タイプ

［共通仕様］
本体　：鋼板 白色仕上(高反射白色塗装)
ライトユニット：LED内蔵・電源ユニット内蔵
質量　：0.7kg(器具本体のみ)
適合部品　：ガード GAF48　△¥5,900(税別)
※器具内送り配線をする場合はエコケーブルソフトタイプ(EM-EEF φ1.6)をご使用ください。

初期照度補正タイプ　光源寿命40,000時間(光束維持率85%)　5年保証
(AHZ)

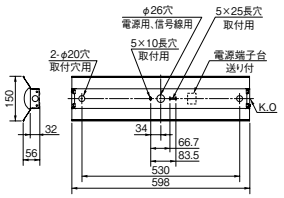

※電源端子台と反対側のエンドK.Oはご使用できません。

器具本体 **EL-LHH21500** Ⓢ△¥2,900(税別)

昼白色(5000K) Ra85		FHF16形高出力相当 3,200lm FHF16形×2灯 高出力相当	FHF16形高出力相当 1,600lm FHF16形×1灯 高出力相当	FLR20形相当 800lm FLR20形×1灯 相当
一般タイプ	※1 固定出力		ライトユニット:**EL-LU21513N** AHTN Ⓢ△¥13,500(税別) **MY-H215130/N** AHTN 組合せ価格Ⓢ△**¥16,400**(税別)(1,580lm・12.2W・129.5lm/W Ⓖ)	ライトユニット:**EL-LU20813N** AHTN Ⓢ○¥9,500(税別) **MY-H208130/N** AHTN 組合せ価格Ⓢ△**¥12,400**(税別)(780lm・5.9W・132.2lm/W Ⓖ)
	※2 連続調光	ライトユニット:**EL-LU23013N** AHZ Ⓢ△¥19,000(税別) **MY-H230130/N** AHZ 組合せ価格Ⓢ△**¥21,900**(税別)(3,120lm・23.9W・130.5lm/W Ⓖ)	ライトユニット:**EL-LU21513N** AHZ Ⓢ△¥15,000(税別) **MY-H215130/N** AHZ 組合せ価格Ⓢ△**¥17,900**(税別)(1,580lm・12.2W・129.5lm/W Ⓖ)	

※1:70%段調光切替可能形
※2:初期照度補正付 連続調光[信号制御:5～100%]、信号線の器具内送り配線をする場合はエコケーブル(EM-FCPEE φ0.9)をご使用ください。

組合せ形名一覧(20形 直付形 笠付タイプ)

固定出力(AHTN)［70%段調光切替可能形］ Ra85

	明るさタイプ※	ライトユニット 形名	商品区分	納期区分	価格(税別)	ライトユニット光束・定格消費電力・固有エネルギー消費効率	組合せ形名	商品区分	納期区分	組合せ価格(税別)	器具光束・定格消費電力・固有エネルギー消費効率
一般タイプ	1,600lm	EL-LU21513D AHTN	Ⓢ	△	¥13,500	1,580lm・12.2W・129.5lm/W	MY-H215130/D AHTN	Ⓢ	△	¥16,400	1,540lm・12.2W・126.2lm/W
		EL-LU21513N AHTN	Ⓢ	△		1,620lm・12.2W・132.7lm/W	MY-H215130/N AHTN	Ⓢ	△		1,580lm・12.2W・129.5lm/W
		EL-LU21513W AHTN	Ⓢ	△		1,510lm・12.2W・123.7lm/W	MY-H215130/W AHTN	Ⓢ	△		1,470lm・12.2W・120.4lm/W
		EL-LU21513WW AHTN	Ⓢ	△		1,480lm・12.2W・121.3lm/W	MY-H215130/WW AHTN	Ⓢ	△		1,440lm・12.2W・118.0lm/W
		EL-LU21513L AHTN	Ⓢ	△		1,370lm・12.2W・112.2lm/W	MY-H215130/L AHTN	Ⓢ	△		1,340lm・12.2W・109.8lm/W
	800lm	EL-LU20813N AHTN	Ⓢ	○	¥9,500	800lm・5.9W・135.5lm/W	MY-H208130/N AHTN	Ⓢ	△	¥12,400	780lm・5.9W・132.2lm/W
		EL-LU20813W AHTN	Ⓢ	△		740lm・5.9W・125.4lm/W	MY-H208130/W AHTN	Ⓢ	△		720lm・5.9W・122.0lm/W
		EL-LU20813WW AHTN	Ⓢ	△		730lm・5.9W・123.7lm/W	MY-H208130/WW AHTN	Ⓢ	△		710lm・5.9W・120.3lm/W
		EL-LU20813L AHTN	Ⓢ	△		680lm・5.9W・115.2lm/W	MY-H208130/L AHTN	Ⓢ	△		660lm・5.9W・111.8lm/W

連続調光(AHZ)［初期照度補正付 信号制御:5～100%］ Ra85

	明るさタイプ※	ライトユニット 形名	商品区分	納期区分	価格(税別)	ライトユニット光束・定格消費電力・固有エネルギー消費効率	組合せ形名	商品区分	納期区分	組合せ価格(税別)	器具光束・定格消費電力・固有エネルギー消費効率
一般タイプ	3,200lm	EL-LU23013N AHZ	Ⓢ	△	¥19,000	3,200lm・23.9W・133.8lm/W	MY-H230130/N AHZ	Ⓢ	△	¥21,900	3,120lm・23.9W・130.5lm/W
		EL-LU23013W AHZ	Ⓢ	△		2,890lm・23.9W・120.9lm/W	MY-H230130/W AHZ	Ⓢ	△		2,820lm・23.9W・117.9lm/W
		EL-LU23013WW AHZ	Ⓢ	△		2,850lm・23.9W・119.2lm/W	MY-H230130/WW AHZ	Ⓢ	△		2,780lm・23.9W・116.3lm/W
		EL-LU23013L AHZ	Ⓢ	△		2,690lm・23.9W・112.5lm/W	MY-H230130/L AHZ	Ⓢ	△		2,620lm・23.9W・109.6lm/W
	1,600lm	EL-LU21513N AHZ	Ⓢ	△	¥15,000	1,620lm・12.2W・132.7lm/W	MY-H215130/N AHZ	Ⓢ	△	¥17,900	1,580lm・12.2W・129.5lm/W
		EL-LU21513W AHZ	Ⓢ	△		1,510lm・12.2W・123.7lm/W	MY-H215130/W AHZ	Ⓢ	△		1,470lm・12.2W・120.4lm/W
		EL-LU21513WW AHZ	Ⓢ	△		1,480lm・12.2W・121.3lm/W	MY-H215130/WW AHZ	Ⓢ	△		1,440lm・12.2W・118.0lm/W
		EL-LU21513L AHZ	Ⓢ	△		1,370lm・12.2W・112.2lm/W	MY-H215130/L AHZ	Ⓢ	△		1,340lm・12.2W・109.8lm/W

※タイプの分類は5000K(昼白色)を基準にしております。色温度(光色)の違いで光束値が異なりますのでご注意ください。　■:昼光色(6500K)　■:昼白色(5000K)　□:白色(4000K)　□:温白色(3500K)　■:電球色(3000K)
※仕様、ご注意に関する詳細は、「納入仕様書」「取扱説明書」をご確認ください。

定格電圧		AC100～242V		
明るさタイプ		3,200lm	1,600lm	800lm
定格消費電力	100V	24.6	12.4	5.9
	200V	23.9	12.2	5.9
電流値	100V	0.254	0.127	0.061
	200V	0.127	0.066	0.031
平均電力	AHZ	21.5	11.0	—

屋内用 適合部品［20形］

ガード
GAF48
△¥5,900(税別)
ガード　：鋼棒 白色仕上
取付金具：鋼板
　　亜鉛メッキ仕上
質量　：1.2kg
●ガード線径 φ3、φ4

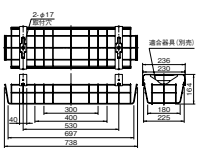

※ガードを取付けた場合、天井面と器具の間にすき間があきますのでご了承ください。

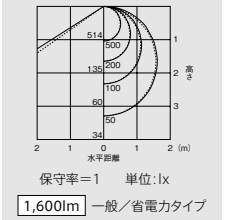

保守率=1　単位:lx
1,600lm 一般／省電力タイプ

A:電圧100～200V共用(100～242V共用)　HTN:高力率段調光形　HZ:初期照度補正付5～100%連続調光　Ⓢ:LED施設
光源寿命アイコンについて:光束維持率記載なし=70%　記載あり=記載の値


プルスイッチ付

直付形 笠付タイプ プルスイッチ付

［共通仕様］
本体　：鋼板 白色仕上(高反射白色塗装)
ライトユニット：LED内蔵・電源ユニット内蔵
質量　：0.7kg(器具本体のみ)
適合部品　：ガード GAF48　△¥5,900(税別)
※器具内送り配線をする場合はエコケーブルソフトタイプ(EM-EEF φ1.6)をご使用ください。

初期照度補正タイプ(AHZ)　光源寿命40,000時間(光束維持率85%)　5年保証

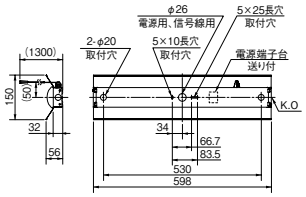

※電源端子台と反対側のエンドK.Oはご使用できません。

器具本体 **EL-LHH21501** ⓢ△¥5,900(税別)

昼白色(5000K) Ra85		FHF16形高出力相当 3,200lm FHF16形×2灯 高出力相当	FHF16形高出力相当 1,600lm FHF16形×1灯 高出力相当	FLR20形相当 800lm FLR20形×1灯 相当
一般タイプ	※1 固定出力		ライトユニット:**EL-LU21513N** AHTN ⓢ△¥13,500(税別) **MY-H215130S/N** AHTN 組合せ価格ⓢ△**¥19,400**(税別) (1,580lm·12.2W·129.5lm/W G)	ライトユニット:**EL-LU20813N** AHTN ⓢ○¥9,500(税別) **MY-H208130S/N** AHTN 組合せ価格ⓢ△**¥15,400**(税別) (780lm·5.9W·132.2lm/W G)
	※2 連続調光	ライトユニット:**EL-LU23013N** AHZ ⓢ△¥19,000(税別) **MY-H230130S/N** AHZ 組合せ価格ⓢ△**¥24,900**(税別) (3,120lm·23.9W·130.5lm/W G)	ライトユニット:**EL-LU21513N** AHZ ⓢ△¥15,000(税別) **MY-H215130S/N** AHZ 組合せ価格ⓢ△**¥20,900**(税別) (1,580lm·12.2W·129.5lm/W G)	

※1:70%段調光切替可能形
※2:初期照度補正付 連続調光[信号制御:5～100%]、信号線の器具内送り配線をする場合はエコケーブル(EM-FCPEE φ0.9)をご使用ください。

組合せ形名一覧(20形 直付形 笠付タイプ プルスイッチ付)

固定出力(AHTN)［70%段調光切替可能形］ Ra85

	明るさタイプ※	ライトユニット 形名	商品区分	納期区分	価格(税別)	ライトユニット光束·定格消費電力·固有エネルギー消費効率	組合せ形名	商品区分	納期区分	組合せ価格(税別)	器具光束·定格消費電力·固有エネルギー消費効率
一般タイプ	1,600lm	EL-LU21513D AHTN	ⓢ	△	¥13,500	1,580lm·12.2W·129.5lm/W	MY-H215130S/D AHTN	ⓢ	△	¥19,400	1,540lm·12.2W·126.2lm/W
		EL-LU21513N AHTN	ⓢ	△		1,620lm·12.2W·132.7lm/W	MY-H215130S/N AHTN	ⓢ	△		1,580lm·12.2W·129.5lm/W
		EL-LU21513W AHTN	ⓢ	△		1,510lm·12.2W·123.7lm/W	MY-H215130S/W AHTN	ⓢ	△		1,470lm·12.2W·120.4lm/W
		EL-LU21513WW AHTN	ⓢ	△		1,480lm·12.2W·121.3lm/W	MY-H215130S/WW AHTN	ⓢ	△		1,440lm·12.2W·118.0lm/W
		EL-LU21513L AHTN	ⓢ	△		1,370lm·12.2W·112.2lm/W	MY-H215130S/L AHTN	ⓢ	△		1,340lm·12.2W·109.8lm/W
	800lm	EL-LU20813N AHTN	ⓢ	○	¥9,500	800lm·5.9W·135.5lm/W	MY-H208130S/N AHTN	ⓢ	△	¥15,400	780lm·5.9W·132.2lm/W
		EL-LU20813W AHTN	ⓢ	△		740lm·5.9W·125.4lm/W	MY-H208130S/W AHTN	ⓢ	△		720lm·5.9W·122.0lm/W
		EL-LU20813WW AHTN	ⓢ	△		730lm·5.9W·123.7lm/W	MY-H208130S/WW AHTN	ⓢ	△		710lm·5.9W·120.3lm/W
		EL-LU20813L AHTN	ⓢ	△		680lm·5.9W·115.2lm/W	MY-H208130S/L AHTN	ⓢ	△		660lm·5.9W·111.8lm/W

連続調光(AHZ)［初期照度補正付 信号制御:5～100%］ Ra85

	明るさタイプ※	ライトユニット 形名	商品区分	納期区分	価格(税別)	ライトユニット光束·定格消費電力·固有エネルギー消費効率	組合せ形名	商品区分	納期区分	組合せ価格(税別)	器具光束·定格消費電力·固有エネルギー消費効率
一般タイプ	3,200lm	EL-LU23013N AHZ	ⓢ	△	¥19,000	3,200lm·23.9W·133.8lm/W	MY-H230130S/N AHZ	ⓢ	△	¥24,900	3,120lm·23.9W·130.5lm/W
		EL-LU23013W AHZ	ⓢ	△		2,890lm·23.9W·120.9lm/W	MY-H230130S/W AHZ	ⓢ	△		2,820lm·23.9W·117.9lm/W
		EL-LU23013WW AHZ	ⓢ	△		2,850lm·23.9W·119.2lm/W	MY-H230130S/WW AHZ	ⓢ	△		2,780lm·23.9W·116.3lm/W
		EL-LU23013L AHZ	ⓢ	△		2,690lm·23.9W·112.5lm/W	MY-H230130S/L AHZ	ⓢ	△		2,620lm·23.9W·109.6lm/W
	1,600lm	EL-LU21513N AHZ	ⓢ	△	¥15,000	1,620lm·12.2W·132.7lm/W	MY-H215130S/N AHZ	ⓢ	△	¥20,900	1,580lm·12.2W·129.5lm/W
		EL-LU21513W AHZ	ⓢ	△		1,510lm·12.2W·123.7lm/W	MY-H215130S/W AHZ	ⓢ	△		1,470lm·12.2W·120.4lm/W
		EL-LU21513WW AHZ	ⓢ	△		1,480lm·12.2W·121.3lm/W	MY-H215130S/WW AHZ	ⓢ	△		1,440lm·12.2W·118.0lm/W
		EL-LU21513L AHZ	ⓢ	△		1,370lm·12.2W·112.2lm/W	MY-H215130S/L AHZ	ⓢ	△		1,340lm·12.2W·109.8lm/W

※タイプの分類は5000K(昼白色)を基準にしております。色温度(光色)の違いで光束値が異なりますのでご注意ください。　■:昼光色(6500K)　■:昼白色(5000K)　□:白色(4000K)　□:温白色(3500K)　■:電球色(3000K)
※仕様、ご注意に関する詳細は、「納入仕様書」「取扱説明書」をご確認ください。

屋内用 適合部品［20形］

ガード
GAF48
△¥5,900(税別)
ガード　：鋼棒 白色仕上
取付金具：鋼板 亜鉛メッキ仕上
質量　：1.2kg
●ガード線径 φ3、φ4

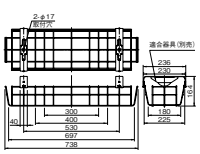

※ガードを取付けた場合、天井面と器具の間にすき間があきますのでご了承ください。

組合せ形名の見方(20形)

MY- V 2 15 1 30 S / N AHTN

器具本体の形状	大きさの区分	明るさタイプ	バージョン	ライトユニットタイプ	S:プルスイッチ付	光源色	定格
V:直付形逆富士 L:直付形トラフ H:直付形笠付 X:直付形下面開放 B:埋込形	2:20形	30:3,200lm 15:1,600lm 08: 800lm	0:14年モデル 1:15年モデル	3:一般		D :昼光色(6500K) N :昼白色(5000K) W :白色 (4000K) WW:温白色(3500K) L :電球色(3000K)	AHTN:高力率段調光形 AHZ :初期照度補正付連続調光(5~100%)

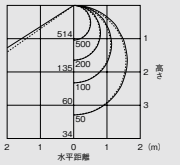

保守率=1　単位:lx
1,600lm 一般／省電力タイプ

納期:○=在庫対応品(配送期間を要します) △=受注生産品(ご注文後約2～6週間を要します) ※納期は目安ですので、都度お問合せください。
※希望小売価格には消費税は含まれておりません。※仕様は予告なしに変更される場合があります。※LED素子にはバラツキがあるため、同一形名の器具において光色、明るさが異なる場合があります。ご了承ください。

01 BASE LIGHT LEDライトユニット形ベースライト

Myシリーズ 20形 直付形／埋込形



直付形 下面開放タイプ

［共通仕様］
本体　　：鋼板 白色仕上(高反射白色塗装)
ライトユニット：LED内蔵・電源ユニット内蔵
質量　　：1.3kg(器具本体のみ)

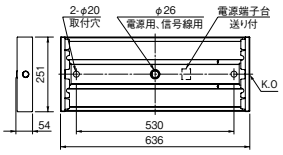

初期照度補正タイプ (AHZ)　光源寿命 40,000時間 (光束維持率85%)　5年保証

器具本体 **EL-LHX22500** Ⓢ△ ¥7,700(税別)

昼白色 (5000K) Ra85		FHF16形高出力相当 3,200lm FHF16形×2灯 高出力相当	FHF16形高出力相当 1,600lm FHF16形×1灯 高出力相当	FLR20形相当 800lm FLR20形×1灯 相当
一般タイプ	※1 固定出力		ライトユニット:**EL-LU21513N** AHTN Ⓢ△ ¥13,500(税別) **MY-X215130/N** AHTN 組合せ価格Ⓢ△ **¥21,200**(税別) (1,560lm・12.2W・127.8lm/W)	ライトユニット:**EL-LU20813N** AHTN Ⓢ○ ¥9,500(税別) **MY-X208130/N** AHTN 組合せ価格Ⓢ△ **¥17,200**(税別) (770lm・5.9W・130.5lm/W)
	※2 連続調光	ライトユニット:**EL-LU23013N** AHZ Ⓢ△ ¥19,000(税別) **MY-X230130/N** AHZ 組合せ価格Ⓢ△ **¥26,700**(税別) (3,080lm・23.9W・128.8lm/W)	ライトユニット:**EL-LU21513N** AHZ Ⓢ△ ¥15,000(税別) **MY-X215130/N** AHZ 組合せ価格Ⓢ△ **¥22,700**(税別) (1,560lm・12.2W・127.8lm/W)	

※1:70%段調光切替可能形
※2:初期照度補正付 連続調光［信号制御:5～100%］、信号線の器具内送り配線をする場合はエコケーブル(EM-FCPEE φ0.9)をご使用ください。

組合せ形名一覧(20形 直付形 下面開放タイプ)

固定出力(AHTN)［70%段調光切替可能形］ Ra85

	明るさタイプ※	ライトユニット 形名	商品区分	納期区分	価格(税別)	ライトユニット光束・定格消費電力・固有エネルギー消費効率	組合せ形名	商品区分	納期区分	組合せ価格(税別)	器具光束・定格消費電力・固有エネルギー消費効率
一般タイプ	1,600lm	EL-LU21513D AHTN	Ⓢ	△	¥13,500	1,580lm・12.2W・129.5lm/W	MY-X215130/D AHTN	Ⓢ	△	¥21,200	1,520lm・12.2W・124.5lm/W
		EL-LU21513N AHTN	Ⓢ	△		1,620lm・12.2W・132.7lm/W	MY-X215130/N AHTN	Ⓢ	△		1,560lm・12.2W・127.8lm/W
		EL-LU21513W AHTN	Ⓢ	△		1,510lm・12.2W・123.7lm/W	MY-X215130/W AHTN	Ⓢ	△		1,450lm・12.2W・118.8lm/W
		EL-LU21513WW AHTN	Ⓢ	△		1,480lm・12.2W・121.3lm/W	MY-X215130/WW AHTN	Ⓢ	△		1,430lm・12.2W・117.2lm/W
		EL-LU21513L AHTN	Ⓢ	△		1,370lm・12.2W・112.2lm/W	MY-X215130/L AHTN	Ⓢ	△		1,320lm・12.2W・108.1lm/W
	800lm	EL-LU20813N AHTN	Ⓢ	○	¥9,500	800lm・5.9W・135.5lm/W	MY-X208130/N AHTN	Ⓢ	△	¥17,200	770lm・5.9W・130.5lm/W
		EL-LU20813W AHTN	Ⓢ	△		740lm・5.9W・125.4lm/W	MY-X208130/W AHTN	Ⓢ	△		710lm・5.9W・120.3lm/W
		EL-LU20813WW AHTN	Ⓢ	△		730lm・5.9W・123.7lm/W	MY-X208130/WW AHTN	Ⓢ	△		700lm・5.9W・118.6lm/W
		EL-LU20813L AHTN	Ⓢ	△		680lm・5.9W・115.2lm/W	MY-X208130/L AHTN	Ⓢ	△		650lm・5.9W・110.1lm/W

連続調光(AHZ)［初期照度補正付 信号制御:5～100%］ Ra85

	明るさタイプ※	ライトユニット 形名	商品区分	納期区分	価格(税別)	ライトユニット光束・定格消費電力・固有エネルギー消費効率	組合せ形名	商品区分	納期区分	組合せ価格(税別)	器具光束・定格消費電力・固有エネルギー消費効率
一般タイプ	3,200lm	EL-LU23013N AHZ	Ⓢ	△	¥19,000	3,200lm・23.9W・133.8lm/W	MY-X230130/N AHZ	Ⓢ	△	¥26,700	3,080lm・23.9W・128.8lm/W
		EL-LU23013W AHZ	Ⓢ	△		2,890lm・23.9W・120.9lm/W	MY-X230130/W AHZ	Ⓢ	△		2,780lm・23.9W・116.3lm/W
		EL-LU23013WW AHZ	Ⓢ	△		2,850lm・23.9W・119.2lm/W	MY-X230130/WW AHZ	Ⓢ	△		2,740lm・23.9W・114.6lm/W
		EL-LU23013L AHZ	Ⓢ	△		2,690lm・23.9W・112.5lm/W	MY-X230130/L AHZ	Ⓢ	△		2,590lm・23.9W・108.3lm/W
	1,600lm	EL-LU21513N AHZ	Ⓢ	△	¥15,000	1,620lm・12.2W・132.7lm/W	MY-X215130/N AHZ	Ⓢ	△	¥22,700	1,560lm・12.2W・127.8lm/W
		EL-LU21513W AHZ	Ⓢ	△		1,510lm・12.2W・123.7lm/W	MY-X215130/W AHZ	Ⓢ	△		1,450lm・12.2W・118.8lm/W
		EL-LU21513WW AHZ	Ⓢ	△		1,480lm・12.2W・121.3lm/W	MY-X215130/WW AHZ	Ⓢ	△		1,430lm・12.2W・117.2lm/W
		EL-LU21513L AHZ	Ⓢ	△		1,370lm・12.2W・112.2lm/W	MY-X215130/L AHZ	Ⓢ	△		1,320lm・12.2W・108.1lm/W

※タイプの分類は5000K(昼白色)を基準にしております。色温度(光色)の違いで光束値が異なりますのでご注意ください。　■:昼光色(6500K)　■:昼白色(5000K)　□:白色(4000K)　□:温白色(3500K)　■:電球色(3000K)
※仕様、ご注意に関する詳細は、「納入仕様書」「取扱説明書」をご確認ください。

定格電圧		AC100～242V		
明るさタイプ		3,200lm	1,600lm	800lm
定格消費電力	100V	24.6	12.4	5.9
	200V	23.9	12.2	5.9
電流値	100V	0.254	0.127	0.061
	200V	0.127	0.066	0.031
平均電力	AHZ	21.5	11.0	—

組合せ形名の見方(20形)

MY- V 2 15 1 3 0 / N AHTN

- **器具本体の形状** V:直付形逆富士 L:直付形トラフ H:直付形笠付 X:直付形下面開放 B:埋込形
- **大きさの区分** 2:20形
- **明るさタイプ** 30:3,200lm 15:1,600lm 08:800lm
- **バージョン** 0:14年モデル 1:15年モデル
- **ライトユニットタイプ** 3:一般 S:プルスイッチ付
- **光源色** D:昼光色(6500K) N:昼白色(5000K) W:白色(4000K) WW:温白色(3500K) L:電球色(3000K)
- **定格** AHTN:高力率段調光形 AHZ:初期照度補正付連続調光(5～100%)

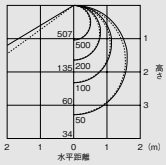

保守率=1　単位:lx
1,600lm 一般／省電力タイプ

A:電圧100～200V共用(100～242V共用)　HTN:高力率段調光形　HZ:初期照度補正付5～100%連続調光　Ⓢ:LED施設
光源寿命アイコンについて:光束維持率記載なし=70%　記載あり=記載の値



埋込形 100幅

［共通仕様］
本体　　：鋼板 白色仕上(高反射白色塗装)
ライトユニット：LED内蔵・電源ユニット内蔵
質量　　：1.4kg(器具本体のみ)

断熱施工では使用できません

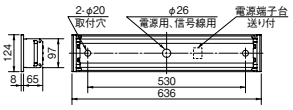

埋込穴 100×618　初期照度補正タイプ(AHZ)　光源寿命 40,000時間(光束維持率85%)　5年保証

器具本体 **EL-LHB21000A** Ⓢ△ ¥8,500(税別)　EL-LHB21000のモデルチェンジ品

昼白色(5000K) Ra85		FHF16形高出力相当 3,200lm FHF16形×2灯 高出力相当	FHF16形高出力相当 1,600lm FHF16形×1灯 高出力相当	FLR20形相当 800lm FLR20形×1灯 相当
一般タイプ	※1 固定出力		ライトユニット:**EL-LU21513N** AHTN Ⓢ△ ¥13,500(税別) **MY-B215130/N** AHTN 組合せ価格Ⓢ△ **¥22,000**(税別) (1,500lm・12.2W・122.9lm/W Ⓖ)	ライトユニット:**EL-LU20813N** AHTN Ⓢ○ ¥9,500(税別) **MY-B208130/N** AHTN 組合せ価格Ⓢ△ **¥18,000**(税別) (740lm・5.9W・125.4lm/W Ⓖ)
	※2 連続調光	ライトユニット:**EL-LU23013N** AHZ Ⓢ△ ¥19,000(税別) **MY-B230130/N** AHZ 組合せ価格Ⓢ△ **¥27,500**(税別) (2,960lm・23.9W・123.8lm/W Ⓖ)	ライトユニット:**EL-LU21513N** AHZ Ⓢ△ ¥15,000(税別) **MY-B215130/N** AHZ 組合せ価格Ⓢ△ **¥23,500**(税別) (1,500lm・12.2W・122.9lm/W Ⓖ)	

※1:70%段調光切替可能形
※2:初期照度補正付 連続調光［信号制御:5～100%］、信号線の器具内送り配線をする場合はエコケーブル(EM-FCPEE φ0.9)をご使用ください。
※:新ライトユニット(15年モデル)は、新本体(EL-LHB21000A)のみの組合せとなりますのでご注意ください。従来本体(EL-LHB21000)との組合せはできません。

組合せ形名一覧(20形 埋込形 100幅)

固定出力(AHTN)［70%段調光切替可能形］ Ra85

	明るさタイプ※	ライトユニット 形名	商品区分	納期区分	価格(税別)	ライトユニット光束・定格消費電力・固有エネルギー消費効率	組合せ形名	商品区分	納期区分	組合せ価格(税別)	器具光束・定格消費電力・固有エネルギー消費効率
一般タイプ	1,600lm	EL-LU21513D AHTN	Ⓢ	△	¥13,500	1,580lm・12.2W・129.5lm/W	MY-B215130/D AHTN	Ⓢ	△	¥22,000	1,460lm・12.2W・119.6lm/W
		EL-LU21513N AHTN	Ⓢ	△		1,620lm・12.2W・132.7lm/W	MY-B215130/N AHTN	Ⓢ	△		1,500lm・12.2W・122.9lm/W
		EL-LU21513W AHTN	Ⓢ	△		1,510lm・12.2W・123.7lm/W	MY-B215130/W AHTN	Ⓢ	△		1,400lm・12.2W・114.7lm/W
		EL-LU21513WW AHTN	Ⓢ	△		1,480lm・12.2W・121.3lm/W	MY-B215130/WW AHTN	Ⓢ	△		1,370lm・12.2W・112.2lm/W
		EL-LU21513L AHTN	Ⓢ	△		1,370lm・12.2W・112.2lm/W	MY-B215130/L AHTN	Ⓢ	△		1,270lm・12.2W・104.0lm/W
	800lm	EL-LU20813N AHTN	Ⓢ	○	¥9,500	800lm・5.9W・135.5lm/W	MY-B208130/N AHTN	Ⓢ	△	¥18,000	740lm・5.9W・125.4lm/W
		EL-LU20813W AHTN	Ⓢ	△		740lm・5.9W・125.4lm/W	MY-B208130/W AHTN	Ⓢ	△		680lm・5.9W・115.2lm/W
		EL-LU20813WW AHTN	Ⓢ	△		730lm・5.9W・123.7lm/W	MY-B208130/WW AHTN	Ⓢ	△		680lm・5.9W・115.2lm/W
		EL-LU20813L AHTN	Ⓢ	△		680lm・5.9W・115.2lm/W	MY-B208130/L AHTN	Ⓢ	△		630lm・5.9W・106.7lm/W

連続調光(AHZ)［初期照度補正付 信号制御:5～100%］ Ra85

	明るさタイプ※	ライトユニット 形名	商品区分	納期区分	価格(税別)	ライトユニット光束・定格消費電力・固有エネルギー消費効率	組合せ形名	商品区分	納期区分	組合せ価格(税別)	器具光束・定格消費電力・固有エネルギー消費効率
一般タイプ	3,200lm	EL-LU23013N AHZ	Ⓢ	△	¥19,000	3,200lm・23.9W・133.8lm/W	MY-B230130/N AHZ	Ⓢ	△	¥27,500	2,960lm・23.9W・123.8lm/W
		EL-LU23013W AHZ	Ⓢ	△		2,890lm・23.9W・120.9lm/W	MY-B230130/W AHZ	Ⓢ	△		2,670lm・23.9W・111.7lm/W
		EL-LU23013WW AHZ	Ⓢ	△		2,850lm・23.9W・119.2lm/W	MY-B230130/WW AHZ	Ⓢ	△		2,640lm・23.9W・110.4lm/W
		EL-LU23013L AHZ	Ⓢ	△		2,690lm・23.9W・112.5lm/W	MY-B230130/L AHZ	Ⓢ	△		2,490lm・23.9W・104.1lm/W
	1,600lm	EL-LU21513N AHZ	Ⓢ	△	¥15,000	1,620lm・12.2W・132.7lm/W	MY-B215130/N AHZ	Ⓢ	△	¥23,500	1,500lm・12.2W・122.9lm/W
		EL-LU21513W AHZ	Ⓢ	△		1,510lm・12.2W・123.7lm/W	MY-B215130/W AHZ	Ⓢ	△		1,400lm・12.2W・114.7lm/W
		EL-LU21513WW AHZ	Ⓢ	△		1,480lm・12.2W・121.3lm/W	MY-B215130/WW AHZ	Ⓢ	△		1,370lm・12.2W・112.2lm/W
		EL-LU21513L AHZ	Ⓢ	△		1,370lm・12.2W・112.2lm/W	MY-B215130/L AHZ	Ⓢ	△		1,270lm・12.2W・104.0lm/W

※タイプの分類は5000K(昼白色)を基準にしております。色温度(光色)の違いで光束値が異なりますのでご注意ください。　■:昼光色(6500K)　■:昼白色(5000K)　□:白色(4000K)　□:温白色(3500K)　■:電球色(3000K)
※仕様、ご注意に関する詳細は、「納入仕様書」「取扱説明書」をご確認ください。

定格電圧		AC100～242V		
明るさタイプ		3,200lm	1,600lm	800lm
定格消費電力	100V	24.6	12.4	5.9
	200V	23.9	12.2	5.9
電流値	100V	0.254	0.127	0.061
	200V	0.127	0.066	0.031
平均電力	AHZ	21.5	11.0	—

組合せ形名の見方(20形)

MY- V 2 15 1 30 / N AHTN

- 器具本体の形状: V:直付形逆富士 L:直付形トラフ H:直付形笠付 X:直付形下面開放 B:埋込形
- 大きさの区分: 2:20形
- 明るさタイプ: 30:3,200lm 15:1,600lm 08:800lm
- バージョン: 0:14年モデル 1:15年モデル
- ライトユニットタイプ: 3:一般 S:プルスイッチ付
- 光源色: D:昼光色(6500K) N:昼白色(5000K) W:白色(4000K) WW:温白色(3500K) L:電球色(3000K)
- 定格: AHTN:高出力率 段調光形 AHZ:初期照度補正付 連続調光(5～100%)

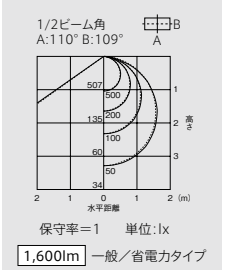

納期:○=在庫対応品(配送期間を要します) △=受注生産品(ご注文後約2～6週間を要します) ※納期は目安ですので、都度お問合せください。
※希望小売価格には消費税は含まれておりません。※仕様は予告なしに変更される場合があります。※LED素子にはバラツキがあるため、同一形名の器具において光色、明るさが異なる場合があります。ご了承ください。

01 BASE LIGHT LEDライトユニット形ベースライト

Myシリーズ 20形 埋込形



埋込形 150幅

［共通仕様］
本体　　：鋼板 白色仕上(高反射白色塗装)
ライトユニット：LED内蔵・電源ユニット内蔵
質量　　：1.1kg(器具本体のみ)

断熱施工では使用できません

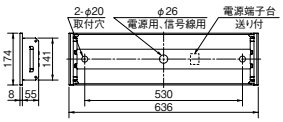

埋込穴 150×618　初期照度補正タイプ(AHZ)　光源寿命 40,000時間(光束維持率85%)　5年保証

器具本体 **EL-LHB21500** Ⓢ△ ¥7,100(税別)

昼白色(5000K) Ra85		FHF16形高出力相当 3,200lm FHF16形×2灯 高出力相当	FHF16形高出力相当 1,600lm FHF16形×1灯 高出力相当	FLR20形相当 800lm FLR20形×1灯 相当
一般タイプ	※1 固定出力		ライトユニット:**EL-LU21513N** AHTN Ⓢ△ ¥13,500(税別) **MY-B215131/N** AHTN 組合せ価格Ⓢ△ **¥20,600**(税別) (1,560lm・12.2W・127.8lm/W)	ライトユニット:**EL-LU20813N** AHTN Ⓢ○ ¥9,500(税別) **MY-B208131/N** AHTN 組合せ価格Ⓢ△ **¥16,600**(税別) (770lm・5.9W・130.5lm/W)
	※2 連続調光	ライトユニット:**EL-LU23013N** AHZ Ⓢ△ ¥19,000(税別) **MY-B230131/N** AHZ 組合せ価格Ⓢ△ **¥26,100**(税別) (3,080lm・23.9W・128.8lm/W)	ライトユニット:**EL-LU21513N** AHZ Ⓢ△ ¥15,000(税別) **MY-B215131/N** AHZ 組合せ価格Ⓢ△ **¥22,100**(税別) (1,560lm・12.2W・127.8lm/W)	

※1:70%段調光切替可能形
※2:初期照度補正付 連続調光[信号制御:5～100%]、信号線の器具内送り配線をする場合はエコケーブル(EM-FCPEE φ0.9)をご使用ください。

組合せ形名一覧(20形 埋込形 150幅)

固定出力(AHTN)［70%段調光切替可能形］ Ra85

	明るさタイプ※	ライトユニット 形名	商品区分	納期区分	価格(税別)	ライトユニット光束・定格消費電力・固有エネルギー消費効率	組合せ形名	商品区分	納期区分	組合せ価格(税別)	器具光束・定格消費電力・固有エネルギー消費効率
一般タイプ	1,600lm	EL-LU21513D AHTN	Ⓢ	△	¥13,500	1,580lm・12.2W・129.5lm/W	MY-B215131/D AHTN	Ⓢ	△	¥20,600	1,520lm・12.2W・124.5lm/W
		EL-LU21513N AHTN	Ⓢ	△		1,620lm・12.2W・132.7lm/W	MY-B215131/N AHTN	Ⓢ	△		1,560lm・12.2W・127.8lm/W
		EL-LU21513W AHTN	Ⓢ	△		1,510lm・12.2W・123.7lm/W	MY-B215131/W AHTN	Ⓢ	△		1,450lm・12.2W・118.8lm/W
		EL-LU21513WW AHTN	Ⓢ	△		1,480lm・12.2W・121.3lm/W	MY-B215131/WW AHTN	Ⓢ	△		1,430lm・12.2W・117.2lm/W
		EL-LU21513L AHTN	Ⓢ	△		1,370lm・12.2W・112.2lm/W	MY-B215131/L AHTN	Ⓢ	△		1,320lm・12.2W・108.1lm/W
	800lm	EL-LU20813N AHTN	Ⓢ	○	¥9,500	800lm・5.9W・135.5lm/W	MY-B208131/N AHTN	Ⓢ	△	¥16,600	770lm・5.9W・130.5lm/W
		EL-LU20813W AHTN	Ⓢ	△		740lm・5.9W・125.4lm/W	MY-B208131/W AHTN	Ⓢ	△		710lm・5.9W・120.3lm/W
		EL-LU20813WW AHTN	Ⓢ	△		730lm・5.9W・123.7lm/W	MY-B208131/WW AHTN	Ⓢ	△		700lm・5.9W・118.6lm/W
		EL-LU20813L AHTN	Ⓢ	△		680lm・5.9W・115.2lm/W	MY-B208131/L AHTN	Ⓢ	△		650lm・5.9W・110.1lm/W

連続調光(AHZ)［初期照度補正付 信号制御:5～100%］ Ra85

	明るさタイプ※	ライトユニット 形名	商品区分	納期区分	価格(税別)	ライトユニット光束・定格消費電力・固有エネルギー消費効率	組合せ形名	商品区分	納期区分	組合せ価格(税別)	器具光束・定格消費電力・固有エネルギー消費効率
一般タイプ	3,200lm	EL-LU23013N AHZ	Ⓢ	△	¥19,000	3,200lm・23.9W・133.8lm/W	MY-B230131/N AHZ	Ⓢ	△	¥26,100	3,080lm・23.9W・128.8lm/W
		EL-LU23013W AHZ	Ⓢ	△		2,890lm・23.9W・120.9lm/W	MY-B230131/W AHZ	Ⓢ	△		2,780lm・23.9W・116.3lm/W
		EL-LU23013WW AHZ	Ⓢ	△		2,850lm・23.9W・119.2lm/W	MY-B230131/WW AHZ	Ⓢ	△		2,740lm・23.9W・114.6lm/W
		EL-LU23013L AHZ	Ⓢ	△		2,690lm・23.9W・112.5lm/W	MY-B230131/L AHZ	Ⓢ	△		2,590lm・23.9W・108.3lm/W
	1,600lm	EL-LU21513N AHZ	Ⓢ	△	¥15,000	1,620lm・12.2W・132.7lm/W	MY-B215131/N AHZ	Ⓢ	△	¥22,100	1,560lm・12.2W・127.8lm/W
		EL-LU21513W AHZ	Ⓢ	△		1,510lm・12.2W・123.7lm/W	MY-B215131/W AHZ	Ⓢ	△		1,450lm・12.2W・118.8lm/W
		EL-LU21513WW AHZ	Ⓢ	△		1,480lm・12.2W・121.3lm/W	MY-B215131/WW AHZ	Ⓢ	△		1,430lm・12.2W・117.2lm/W
		EL-LU21513L AHZ	Ⓢ	△		1,370lm・12.2W・112.2lm/W	MY-B215131/L AHZ	Ⓢ	△		1,320lm・12.2W・108.1lm/W

※タイプの分類は5000K(昼白色)を基準にしております。色温度(光色)の違いで光束値が異なりますのでご注意ください。　■:昼光色(6500K)　■:昼白色(5000K)　□:白色(4000K)　□:温白色(3500K)　■:電球色(3000K)
※仕様、ご注意に関する詳細は、「納入仕様書」「取扱説明書」をご確認ください。

定格電圧		AC100～242V		
明るさタイプ		3,200lm	1,600lm	800lm
定格消費電力	100V	24.6	12.4	5.9
	200V	23.9	12.2	5.9
電流値	100V	0.254	0.127	0.061
	200V	0.127	0.066	0.031
平均電力	AHZ	21.5	11.0	—

組合せ形名の見方(20形)

MY- V 2 15 1 30 / N AHTN

- 器具本体の形状: V:直付形逆富士 L:直付形トラフ H:直付形笠付 X:直付形下面開放 B:埋込形
- 大きさの区分: 2:20形
- 明るさタイプ: 30:3,200lm 15:1,600lm 08:800lm
- バージョン: 0:14年モデル 1:15年モデル
- ライトユニットタイプ: 3:一般 S:プルスイッチ付
- 光源色: D:昼光色(6500K) N:昼白色(5000K) W:白色(4000K) WW:温白色(3500K) L:電球色(3000K)
- 定格: AHTN:高力率段調光形 AHZ:初期照度補正付連続調光(5～100%)

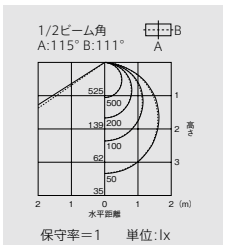

A:電圧100～200V共用(100～242V共用)　HTN:高力率段調光形　HZ:初期照度補正付5～100%連続調光　Ⓢ:LED施設
光源寿命アイコンについて:光束維持率記載なし=70%　記載あり=記載の値



埋込形 190幅

［共通仕様］
本体　　：鋼板 白色仕上(高反射白色塗装)
ライトユニット：LED内蔵・電源ユニット内蔵
質量　　：1.3kg(器具本体のみ)
断熱施工では使用できません

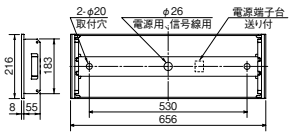

埋込穴 190×639　初期照度補正タイプ (AHZ)　光源寿命 40,000時間 (光束維持率85%)　5年保証

器具本体 **EL-LHB21900** Ⓢ△ ¥7,600(税別)

昼白色(5000K) Ra85		FHF16形高出力相当 3,200lm FHF16形×2灯 高出力相当	FHF16形高出力相当 1,600lm FHF16形×1灯 高出力相当	FLR20形相当 800lm FLR20形×1灯 相当
一般タイプ	※1 固定出力		ライトユニット:**EL-LU21513N** AHTN Ⓢ△ ¥13,500(税別) **MY-B215132/N** AHTN 組合せ価格Ⓢ△ **¥21,100**(税別) (1,560lm・12.2W・127.8lm/W)	ライトユニット:**EL-LU20813N** AHTN Ⓢ○ ¥9,500(税別) **MY-B208132/N** AHTN 組合せ価格Ⓢ△ **¥17,100**(税別) (770lm・5.9W・130.5lm/W)
	※2 連続調光	ライトユニット:**EL-LU23013N** AHZ Ⓢ△ ¥19,000(税別) **MY-B230132/N** AHZ 組合せ価格Ⓢ△ **¥26,600**(税別) (3,080lm・23.9W・128.8lm/W)	ライトユニット:**EL-LU21513N** AHZ Ⓢ△ ¥15,000(税別) **MY-B215132/N** AHZ 組合せ価格Ⓢ△ **¥22,600**(税別) (1,560lm・12.2W・127.8lm/W)	

※1:70%段調光切替可能形
※2:初期照度補正付 連続調光[信号制御:5～100%]、信号線の器具内送り配線をする場合はエコケーブル(EM-FCPEE φ0.9)をご使用ください。

組合せ形名一覧(20形 埋込形 190幅)

固定出力(AHTN)［70%段調光切替可能形］ Ra85

	明るさタイプ※	ライトユニット 形名	商品区分	納期区分	価格(税別)	ライトユニット光束・定格消費電力・固有エネルギー消費効率	組合せ形名	商品区分	納期区分	組合せ価格(税別)	器具光束・定格消費電力・固有エネルギー消費効率
一般タイプ	1,600lm	EL-LU21513D AHTN	Ⓢ	△	¥13,500	1,580lm・12.2W・129.5lm/W	MY-B215132/D AHTN	Ⓢ	△	¥21,100	1,520lm・12.2W・124.5lm/W
		EL-LU21513N AHTN	Ⓢ	△		1,620lm・12.2W・132.7lm/W	MY-B215132/N AHTN	Ⓢ	△		1,560lm・12.2W・127.8lm/W
		EL-LU21513W AHTN	Ⓢ	△		1,510lm・12.2W・123.7lm/W	MY-B215132/W AHTN	Ⓢ	△		1,450lm・12.2W・118.8lm/W
		EL-LU21513WW AHTN	Ⓢ	△		1,480lm・12.2W・121.3lm/W	MY-B215132/WW AHTN	Ⓢ	△		1,430lm・12.2W・117.2lm/W
		EL-LU21513L AHTN	Ⓢ	△		1,370lm・12.2W・112.2lm/W	MY-B215132/L AHTN	Ⓢ	△		1,320lm・12.2W・108.1lm/W
	800lm	EL-LU20813N AHTN	Ⓢ	○	¥9,500	800lm・5.9W・135.5lm/W	MY-B208132/N AHTN	Ⓢ	△	¥17,100	770lm・5.9W・130.5lm/W
		EL-LU20813W AHTN	Ⓢ	△		740lm・5.9W・125.4lm/W	MY-B208132/W AHTN	Ⓢ	△		710lm・5.9W・120.3lm/W
		EL-LU20813WW AHTN	Ⓢ	△		730lm・5.9W・123.7lm/W	MY-B208132/WW AHTN	Ⓢ	△		700lm・5.9W・118.6lm/W
		EL-LU20813L AHTN	Ⓢ	△		680lm・5.9W・115.2lm/W	MY-B208132/L AHTN	Ⓢ	△		650lm・5.9W・110.1lm/W

連続調光(AHZ)［初期照度補正付 信号制御:5～100%］ Ra85

	明るさタイプ※	ライトユニット 形名	商品区分	納期区分	価格(税別)	ライトユニット光束・定格消費電力・固有エネルギー消費効率	組合せ形名	商品区分	納期区分	組合せ価格(税別)	器具光束・定格消費電力・固有エネルギー消費効率
一般タイプ	3,200lm	EL-LU23013N AHZ	Ⓢ	△	¥19,000	3,200lm・23.9W・133.8lm/W	MY-B230132/N AHZ	Ⓢ	△	¥26,600	3,080lm・23.9W・128.8lm/W
		EL-LU23013W AHZ	Ⓢ	△		2,890lm・23.9W・120.9lm/W	MY-B230132/W AHZ	Ⓢ	△		2,780lm・23.9W・116.3lm/W
		EL-LU23013WW AHZ	Ⓢ	△		2,850lm・23.9W・119.2lm/W	MY-B230132/WW AHZ	Ⓢ	△		2,740lm・23.9W・114.6lm/W
		EL-LU23013L AHZ	Ⓢ	△		2,690lm・23.9W・112.5lm/W	MY-B230132/L AHZ	Ⓢ	△		2,590lm・23.9W・108.3lm/W
	1,600lm	EL-LU21513N AHZ	Ⓢ	△	¥15,000	1,620lm・12.2W・132.7lm/W	MY-B215132/N AHZ	Ⓢ	△	¥22,600	1,560lm・12.2W・127.8lm/W
		EL-LU21513W AHZ	Ⓢ	△		1,510lm・12.2W・123.7lm/W	MY-B215132/W AHZ	Ⓢ	△		1,450lm・12.2W・118.8lm/W
		EL-LU21513WW AHZ	Ⓢ	△		1,480lm・12.2W・121.3lm/W	MY-B215132/WW AHZ	Ⓢ	△		1,430lm・12.2W・117.2lm/W
		EL-LU21513L AHZ	Ⓢ	△		1,370lm・12.2W・112.2lm/W	MY-B215132/L AHZ	Ⓢ	△		1,320lm・12.2W・108.1lm/W

※タイプの分類は5000K(昼白色)を基準にしております。色温度(光色)の違いで光束値が異なりますのでご注意ください。　■:昼光色(6500K)　■:昼白色(5000K)　□:白色(4000K)　□:温白色(3500K)　■:電球色(3000K)
※仕様、ご注意に関する詳細は、「納入仕様書」「取扱説明書」をご確認ください。

定格電圧		AC100～242V		
明るさタイプ		3,200lm	1,600lm	800lm
定格消費電力	100V	24.6	12.4	5.9
	200V	23.9	12.2	5.9
電流値	100V	0.254	0.127	0.061
	200V	0.127	0.066	0.031
平均電力	AHZ	21.5	11.0	—

組合せ形名の見方(20形)

MY- V 2 15 1 3 0 / N AHTN

- 器具本体の形状: V:直付形逆富士 L:直付形トラフ H:直付形笠付 X:直付形下面開放 B:埋込形
- 大きさの区分: 2:20形
- 明るさタイプ: 30:3,200lm 15:1,600lm 08:800lm
- バージョン: 0:14年モデル 1:15年モデル
- ライトユニットタイプ: 3:一般
- S:プルスイッチ付
- 光源色: D:昼光色(6500K) N:昼白色(5000K) W:白色(4000K) WW:温白色(3500K) L:電球色(3000K)
- 定格: AHTN:高出力 段調光形 AHZ:初期照度補正付 連続調光(5～100%)

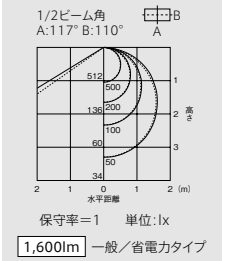

保守率=1　単位:lx
1,600lm 一般／省電力タイプ

納期:○=在庫対応品(配送期間を要します) △=受注生産品(ご注文後約2～6週間を要します) ※納期は目安ですので、都度お問合せください。
※希望小売価格には消費税は含まれておりません。※仕様は予告なしに変更される場合があります。※LED素子にはバラツキがあるため、同一形名の器具において光色、明るさが異なる場合があります。ご了承ください。

01 BASE LIGHT

LEDライトユニット形ベースライト

Myシリーズ 20形 埋込形



埋込形 220幅

［共通仕様］
本体　：鋼板 白色仕上(高反射白色塗装)
ライトユニット：LED内蔵・電源ユニット内蔵
質量　：1.3kg(器具本体のみ)

断熱施工では使用できません

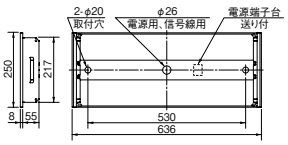

埋込穴 220×618　初期照度補正タイプ　光源寿命 40,000時間(光束維持率85%)　5年保証

(AHZ)

器具本体 **EL-LHB22200** Ⓢ△ ¥7,700(税別)

昼白色(5000K) Ra85		FHF16形高出力相当 3,200lm FHF16形×2灯 高出力相当	FHF16形高出力相当 1,600lm FHF16形×1灯 高出力相当	FLR20形相当 800lm FLR20形×1灯 相当
一般タイプ	※1 固定出力		ライトユニット:**EL-LU21513N** AHTN Ⓢ△ ¥13,500(税別) **MY-B215133/N** AHTN 組合せ価格Ⓢ△ **¥21,200**(税別)(1,560lm・12.2W・127.8lm/W)	ライトユニット:**EL-LU20813N** AHTN Ⓢ○ ¥9,500(税別) **MY-B208133/N** AHTN 組合せ価格Ⓢ△ **¥17,200**(税別)(770lm・5.9W・130.5lm/W)
	※2 連続調光	ライトユニット:**EL-LU23013N** AHZ Ⓢ△ ¥19,000(税別) **MY-B230133/N** AHZ 組合せ価格Ⓢ△ **¥26,700**(税別)(3,080lm・23.9W・128.8lm/W)	ライトユニット:**EL-LU21513N** AHZ Ⓢ△ ¥15,000(税別) **MY-B215133/N** AHZ 組合せ価格Ⓢ△ **¥22,700**(税別)(1,560lm・12.2W・127.8lm/W)	

※1:70%段調光切替可能形
※2:初期照度補正付 連続調光[信号制御:5～100%]、信号線の器具内送り配線をする場合はエコケーブル(EM-FCPEE φ0.9)をご使用ください。

組合せ形名一覧(20形 埋込形 220幅)

固定出力(AHTN)［70%段調光切替可能形］ Ra85

	明るさタイプ※	ライトユニット 形名	商品区分	納期区分	価格(税別)	ライトユニット光束・定格消費電力・固有エネルギー消費効率	組合せ形名	商品区分	納期区分	組合せ価格(税別)	器具光束・定格消費電力・固有エネルギー消費効率
一般タイプ	1,600lm	EL-LU21513D AHTN	Ⓢ	△	¥13,500	1,580lm・12.2W・129.5lm/W	MY-B215133/D AHTN	Ⓢ	△	¥21,200	1,520lm・12.2W・124.5lm/W
		EL-LU21513N AHTN	Ⓢ	△		1,620lm・12.2W・132.7lm/W	MY-B215133/N AHTN	Ⓢ	△		1,560lm・12.2W・127.8lm/W
		EL-LU21513W AHTN	Ⓢ	△		1,510lm・12.2W・123.7lm/W	MY-B215133/W AHTN	Ⓢ	△		1,450lm・12.2W・118.8lm/W
		EL-LU21513WW AHTN	Ⓢ	△		1,480lm・12.2W・121.3lm/W	MY-B215133/WW AHTN	Ⓢ	△		1,430lm・12.2W・117.2lm/W
		EL-LU21513L AHTN	Ⓢ	△		1,370lm・12.2W・112.2lm/W	MY-B215133/L AHTN	Ⓢ	△		1,320lm・12.2W・108.1lm/W
	800lm	EL-LU20813N AHTN	Ⓢ	○	¥9,500	800lm・5.9W・135.5lm/W	MY-B208133/N AHTN	Ⓢ	△	¥17,200	770lm・5.9W・130.5lm/W
		EL-LU20813W AHTN	Ⓢ	△		740lm・5.9W・125.4lm/W	MY-B208133/W AHTN	Ⓢ	△		710lm・5.9W・120.3lm/W
		EL-LU20813WW AHTN	Ⓢ	△		730lm・5.9W・123.7lm/W	MY-B208133/WW AHTN	Ⓢ	△		700lm・5.9W・118.6lm/W
		EL-LU20813L AHTN	Ⓢ	△		680lm・5.9W・115.2lm/W	MY-B208133/L AHTN	Ⓢ	△		650lm・5.9W・110.1lm/W

連続調光(AHZ)［初期照度補正付 信号制御:5～100%］ Ra85

	明るさタイプ※	ライトユニット 形名	商品区分	納期区分	価格(税別)	ライトユニット光束・定格消費電力・固有エネルギー消費効率	組合せ形名	商品区分	納期区分	組合せ価格(税別)	器具光束・定格消費電力・固有エネルギー消費効率
一般タイプ	3,200lm	EL-LU23013N AHZ	Ⓢ	△	¥19,000	3,200lm・23.9W・133.8lm/W	MY-B230133/N AHZ	Ⓢ	△	¥26,700	3,080lm・23.9W・128.8lm/W
		EL-LU23013W AHZ	Ⓢ	△		2,890lm・23.9W・120.9lm/W	MY-B230133/W AHZ	Ⓢ	△		2,780lm・23.9W・116.3lm/W
		EL-LU23013WW AHZ	Ⓢ	△		2,850lm・23.9W・119.2lm/W	MY-B230133/WW AHZ	Ⓢ	△		2,740lm・23.9W・114.6lm/W
		EL-LU23013L AHZ	Ⓢ	△		2,690lm・23.9W・112.5lm/W	MY-B230133/L AHZ	Ⓢ	△		2,590lm・23.9W・108.3lm/W
	1,600lm	EL-LU21513N AHZ	Ⓢ	△	¥15,000	1,620lm・12.2W・132.7lm/W	MY-B215133/N AHZ	Ⓢ	△	¥22,700	1,560lm・12.2W・127.8lm/W
		EL-LU21513W AHZ	Ⓢ	△		1,510lm・12.2W・123.7lm/W	MY-B215133/W AHZ	Ⓢ	△		1,450lm・12.2W・118.8lm/W
		EL-LU21513WW AHZ	Ⓢ	△		1,480lm・12.2W・121.3lm/W	MY-B215133/WW AHZ	Ⓢ	△		1,430lm・12.2W・117.2lm/W
		EL-LU21513L AHZ	Ⓢ	△		1,370lm・12.2W・112.2lm/W	MY-B215133/L AHZ	Ⓢ	△		1,320lm・12.2W・108.1lm/W

※タイプの分類は5000K(昼白色)を基準にしております。色温度(光色)の違いで光束値が異なりますのでご注意ください。　■:昼光色(6500K)　■:昼白色(5000K)　□:白色(4000K)　□:温白色(3500K)　■:電球色(3000K)
※仕様、ご注意に関する詳細は、「納入仕様書」「取扱説明書」をご確認ください。

定格電圧		AC100～242V		
明るさタイプ		3,200lm	1,600lm	800lm
定格消費電力	100V	24.6	12.4	5.9
	200V	23.9	12.2	5.9
電流値	100V	0.254	0.127	0.061
	200V	0.127	0.066	0.031
平均電力	AHZ	21.5	11.0	—

組合せ形名の見方(20形)

MY- V 2 15 1 30 / N AHTN

- 器具本体の形状: V:直付形逆富士 L:直付形トラフ H:直付形笠付 X:直付形下面開放 B:埋込形
- 大きさの区分: 2:20形
- 明るさタイプ: 30:3,200lm 15:1,600lm 08:800lm
- バージョン: 0:14年モデル 1:15年モデル
- ライトユニットタイプ: 3:一般
- S:プルスイッチ付
- 光源色: D:昼光色(6500K) N:昼白色(5000K) W:白色(4000K) WW:温白色(3500K) L:電球色(3000K)
- 定格: AHTN:高力率段調光形 AHZ:初期照度補正付連続調光(5～100%)

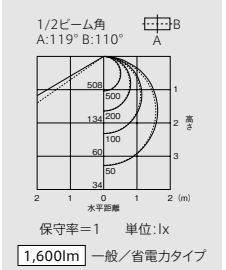

保守率=1　単位:lx
1,600lm 一般／省電力タイプ

A:電圧100～200V共用(100～242V共用)　HTN:高力率段調光形　HZ:初期照度補正付5～100%連続調光　Ⓢ:LED施設
光源寿命アイコンについて:光束維持率記載なし=70%　記載あり=記載の値



埋込形 220幅 プルスイッチ付

［共通仕様］
本体　：鋼板 白色仕上(高反射白色塗装)
ライトユニット：LED内蔵・電源ユニット内蔵
質量　：1.3kg(器具本体のみ)

断熱施工では使用できません

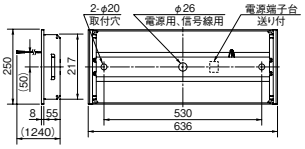

埋込穴 220×618　初期照度補正タイプ (AHZ)　光源寿命 40,000時間 (光束維持率85%)　5年保証

器具本体 **EL-LHB22202** S△ ¥10,700(税別)

昼白色(5000K) Ra85		FHF16形高出力相当 3,200lm FHF16形×2灯 高出力相当	FHF16形高出力相当 1,600lm FHF16形×1灯 高出力相当	FLR20形相当 800lm FLR20形×1灯 相当
一般タイプ	※1 固定出力		ライトユニット:**EL-LU21513N** AHTN S△ ¥13,500(税別) **MY-B215133S/N** AHTN 組合せ価格S△ **¥24,200**(税別) (1,560lm・12.2W・127.8lm/W G)	ライトユニット:**EL-LU20813N** AHTN S○ ¥9,500(税別) **MY-B208133S/N** AHTN 組合せ価格S△ **¥20,200**(税別) (770lm・5.9W・130.5lm/W G)
	※2 連続調光	ライトユニット:**EL-LU23013N** AHZ S△ ¥19,000(税別) **MY-B230133S/N** AHZ 組合せ価格S△ **¥29,700**(税別) (3,080lm・23.9W・128.8lm/W G)	ライトユニット:**EL-LU21513N** AHZ S△ ¥15,000(税別) **MY-B215133S/N** AHZ 組合せ価格S△ **¥25,700**(税別) (1,560lm・12.2W・127.8lm/W G)	

※1:70%段調光切替可能形
※2:初期照度補正付 連続調光[信号制御:5～100%]、信号線の器具内送り配線をする場合はエコケーブル(EM-FCPEE φ0.9)をご使用ください。

組合せ形名一覧(20形 埋込形 220幅 プルスイッチ付)

固定出力(AHTN)［70%段調光切替可能形］ Ra85

	明るさタイプ※	ライトユニット 形名	商品区分	納期区分	価格(税別)	ライトユニット光束・定格消費電力・固有エネルギー消費効率	組合せ形名	商品区分	納期区分	組合せ価格(税別)	器具光束・定格消費電力・固有エネルギー消費効率
一般タイプ	1,600lm	EL-LU21513D AHTN	S	△	¥13,500	1,580lm・12.2W・129.5lm/W	MY-B215133S/D AHTN	S	△	¥24,200	1,520lm・12.2W・124.5lm/W
		EL-LU21513N AHTN	S	△		1,620lm・12.2W・132.7lm/W	MY-B215133S/N AHTN	S	△		1,560lm・12.2W・127.8lm/W
		EL-LU21513W AHTN	S	△		1,510lm・12.2W・123.7lm/W	MY-B215133S/W AHTN	S	△		1,450lm・12.2W・118.8lm/W
		EL-LU21513WW AHTN	S	△		1,480lm・12.2W・121.3lm/W	MY-B215133S/WW AHTN	S	△		1,430lm・12.2W・117.2lm/W
		EL-LU21513L AHTN	S	△		1,370lm・12.2W・112.2lm/W	MY-B215133S/L AHTN	S	△		1,320lm・12.2W・108.1lm/W
	800lm	EL-LU20813N AHTN	S	○	¥9,500	800lm・5.9W・135.5lm/W	MY-B208133S/N AHTN	S	△	¥20,200	770lm・5.9W・130.5lm/W
		EL-LU20813W AHTN	S	△		740lm・5.9W・125.4lm/W	MY-B208133S/W AHTN	S	△		710lm・5.9W・120.3lm/W
		EL-LU20813WW AHTN	S	△		730lm・5.9W・123.7lm/W	MY-B208133S/WW AHTN	S	△		700lm・5.9W・118.6lm/W
		EL-LU20813L AHTN	S	△		680lm・5.9W・115.2lm/W	MY-B208133S/L AHTN	S	△		650lm・5.9W・110.1lm/W

連続調光(AHZ)［初期照度補正付 信号制御:5～100%］ Ra85

	明るさタイプ※	ライトユニット 形名	商品区分	納期区分	価格(税別)	ライトユニット光束・定格消費電力・固有エネルギー消費効率	組合せ形名	商品区分	納期区分	組合せ価格(税別)	器具光束・定格消費電力・固有エネルギー消費効率
一般タイプ	3,200lm	EL-LU23013N AHZ	S	△	¥19,000	3,200lm・23.9W・133.8lm/W	MY-B230133S/N AHZ	S	△	¥29,700	3,080lm・23.9W・128.8lm/W
		EL-LU23013W AHZ	S	△		2,890lm・23.9W・120.9lm/W	MY-B230133S/W AHZ	S	△		2,780lm・23.9W・116.3lm/W
		EL-LU23013WW AHZ	S	△		2,850lm・23.9W・119.2lm/W	MY-B230133S/WW AHZ	S	△		2,740lm・23.9W・114.6lm/W
		EL-LU23013L AHZ	S	△		2,690lm・23.9W・112.5lm/W	MY-B230133S/L AHZ	S	△		2,590lm・23.9W・108.3lm/W
	1,600lm	EL-LU21513N AHZ	S	△	¥15,000	1,620lm・12.2W・132.7lm/W	MY-B215133S/N AHZ	S	△	¥25,700	1,560lm・12.2W・127.8lm/W
		EL-LU21513W AHZ	S	△		1,510lm・12.2W・123.7lm/W	MY-B215133S/W AHZ	S	△		1,450lm・12.2W・118.8lm/W
		EL-LU21513WW AHZ	S	△		1,480lm・12.2W・121.3lm/W	MY-B215133S/WW AHZ	S	△		1,430lm・12.2W・117.2lm/W
		EL-LU21513L AHZ	S	△		1,370lm・12.2W・112.2lm/W	MY-B215133S/L AHZ	S	△		1,320lm・12.2W・108.1lm/W

※タイプの分類は5000K(昼白色)を基準にしております。色温度(光色)の違いで光束値が異なりますのでご注意ください。　■:昼光色(6500K)　■:昼白色(5000K)　□:白色(4000K)　□:温白色(3500K)　■:電球色(3000K)
※仕様、ご注意に関する詳細は、「納入仕様書」「取扱説明書」をご確認ください。

定格電圧		AC100～242V		
明るさタイプ		3,200lm	1,600lm	800lm
定格消費電力	100V	24.6	12.4	5.9
	200V	23.9	12.2	5.9
電流値	100V	0.254	0.127	0.061
	200V	0.127	0.066	0.031
平均電力	AHZ	21.5	11.0	—

組合せ形名の見方(20形)

MY- V 2 15 1 3 0 S / N AHTN

- 器具本体の形状: V:直付形逆富士 L:直付形トラフ H:直付形笠付 X:直付形下面開放 B:埋込形
- 大きさの区分: 2:20形
- 明るさタイプ: 30:3,200lm 15:1,600lm 08:800lm
- バージョン: 0:14年モデル 1:15年モデル
- ライトユニットタイプ: 3:一般
- S:プルスイッチ付
- 光源色: D:昼光色(6500K) N:昼白色(5000K) W:白色(4000K) WW:温白色(3500K) L:電球色(3000K)
- 定格: AHTN:高出力 段調光形 AHZ:初期照度補正付 連続調光(5～100%)

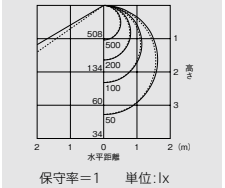

保守率=1　単位:lx
1,600lm 一般／省電力タイプ

納期:○=在庫対応品(配送期間を要します) △=受注生産品(ご注文後約2～6週間を要します) ※納期は目安ですので、都度お問合せください。
※希望小売価格には消費税は含まれておりません。※仕様は予告なしに変更される場合があります。※LED素子にはバラツキがあるため、同一形名の器具において光色、明るさが異なる場合があります。ご了承ください。

01 BASE LIGHT LEDライトユニット形ベースライト

Myシリーズ 20形 埋込形



埋込形 220幅 Cチャンネル回避形

［共通仕様］
本体　：鋼板 白色仕上(高反射白色塗装)
ライトユニット：LED内蔵・電源ユニット内蔵
質量　：1.3kg(器具本体のみ)

断熱施工では使用できません

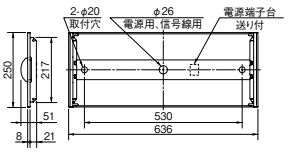

埋込穴 220×618　初期照度補正タイプ (AHZ)　光源寿命 40,000時間 (光束維持率85%)　5年保証

器具本体 **EL-LHB22201** Ⓢ△ ¥9,700(税別)

昼白色 (5000K) Ra85		FHF16形高出力相当 3,200lm FHF16形×2灯 高出力相当	FHF16形高出力相当 1,600lm FHF16形×1灯 高出力相当	FLR20形相当 800lm FLR20形×1灯 相当
一般タイプ	※1 固定出力		ライトユニット:**EL-LU21513N** AHTN Ⓢ△ ¥13,500(税別) **MY-B215134/N** AHTN 組合せ価格Ⓢ△ **¥23,200**(税別) (1,620lm・12.2W・132.7lm/W)	ライトユニット:**EL-LU20813N** AHTN Ⓢ○ ¥9,500(税別) **MY-B208134/N** AHTN 組合せ価格Ⓢ△ **¥19,200**(税別) (800lm・5.9W・135.5lm/W)
	※2 連続調光	ライトユニット:**EL-LU23013N** AHZ Ⓢ△ ¥19,000(税別) **MY-B230134/N** AHZ 組合せ価格Ⓢ△ **¥28,700**(税別) (3,200lm・23.9W・133.8lm/W)	ライトユニット:**EL-LU21513N** AHZ Ⓢ△ ¥15,000(税別) **MY-B215134/N** AHZ 組合せ価格Ⓢ△ **¥24,700**(税別) (1,620lm・12.2W・132.7lm/W)	

※1:70%段調光切替可能形
※2:初期照度補正付 連続調光[信号制御:5～100%]、信号線の器具内送り配線をする場合はエコケーブル(EM-FCPEE φ0.9)をご使用ください。

組合せ形名一覧(20形 埋込形 220幅 Cチャンネル回避形)

固定出力(AHTN)［70%段調光切替可能形］ Ra85

	明るさタイプ※	ライトユニット 形名	商品区分	納期区分	価格(税別)	ライトユニット光束・定格消費電力・固有エネルギー消費効率	組合せ形名	商品区分	納期区分	組合せ価格(税別)	器具光束・定格消費電力・固有エネルギー消費効率
一般タイプ	1,600lm	EL-LU21513D AHTN	Ⓢ	△	¥13,500	1,580lm・12.2W・129.5lm/W	**MY-B215134/D** AHTN	Ⓢ	△	¥23,200	1,580lm・12.2W・129.5lm/W
		EL-LU21513N AHTN	Ⓢ	△		1,620lm・12.2W・132.7lm/W	**MY-B215134/N** AHTN	Ⓢ	△		1,620lm・12.2W・132.7lm/W
		EL-LU21513W AHTN	Ⓢ	△		1,510lm・12.2W・123.7lm/W	**MY-B215134/W** AHTN	Ⓢ	△		1,510lm・12.2W・123.7lm/W
		EL-LU21513WW AHTN	Ⓢ	△		1,480lm・12.2W・121.3lm/W	**MY-B215134/WW** AHTN	Ⓢ	△		1,480lm・12.2W・121.3lm/W
		EL-LU21513L AHTN	Ⓢ	△		1,370lm・12.2W・112.2lm/W	**MY-B215134/L** AHTN	Ⓢ	△		1,370lm・12.2W・112.2lm/W
	800lm	EL-LU20813N AHTN	Ⓢ	○	¥9,500	800lm・5.9W・135.5lm/W	**MY-B208134/N** AHTN	Ⓢ	△	¥19,200	800lm・5.9W・135.5lm/W
		EL-LU20813W AHTN	Ⓢ	△		740lm・5.9W・125.4lm/W	**MY-B208134/W** AHTN	Ⓢ	△		740lm・5.9W・125.4lm/W
		EL-LU20813WW AHTN	Ⓢ	△		730lm・5.9W・123.7lm/W	**MY-B208134/WW** AHTN	Ⓢ	△		730lm・5.9W・123.7lm/W
		EL-LU20813L AHTN	Ⓢ	△		680lm・5.9W・115.2lm/W	**MY-B208134/L** AHTN	Ⓢ	△		680lm・5.9W・115.2lm/W

連続調光(AHZ)［初期照度補正付 信号制御:5～100%］ Ra85

	明るさタイプ※	ライトユニット 形名	商品区分	納期区分	価格(税別)	ライトユニット光束・定格消費電力・固有エネルギー消費効率	組合せ形名	商品区分	納期区分	組合せ価格(税別)	器具光束・定格消費電力・固有エネルギー消費効率
一般タイプ	3,200lm	EL-LU23013N AHZ	Ⓢ	△	¥19,000	3,200lm・23.9W・133.8lm/W	**MY-B230134/N** AHZ	Ⓢ	△	¥28,700	3,200lm・23.9W・133.8lm/W
		EL-LU23013W AHZ	Ⓢ	△		2,890lm・23.9W・120.9lm/W	**MY-B230134/W** AHZ	Ⓢ	△		2,890lm・23.9W・120.9lm/W
		EL-LU23013WW AHZ	Ⓢ	△		2,850lm・23.9W・119.2lm/W	**MY-B230134/WW** AHZ	Ⓢ	△		2,850lm・23.9W・119.2lm/W
		EL-LU23013L AHZ	Ⓢ	△		2,690lm・23.9W・112.5lm/W	**MY-B230134/L** AHZ	Ⓢ	△		2,690lm・23.9W・112.5lm/W
	1,600lm	EL-LU21513N AHZ	Ⓢ	△	¥15,000	1,620lm・12.2W・132.7lm/W	**MY-B215134/N** AHZ	Ⓢ	△	¥24,700	1,620lm・12.2W・132.7lm/W
		EL-LU21513W AHZ	Ⓢ	△		1,510lm・12.2W・123.7lm/W	**MY-B215134/W** AHZ	Ⓢ	△		1,510lm・12.2W・123.7lm/W
		EL-LU21513WW AHZ	Ⓢ	△		1,480lm・12.2W・121.3lm/W	**MY-B215134/WW** AHZ	Ⓢ	△		1,480lm・12.2W・121.3lm/W
		EL-LU21513L AHZ	Ⓢ	△		1,370lm・12.2W・112.2lm/W	**MY-B215134/L** AHZ	Ⓢ	△		1,370lm・12.2W・112.2lm/W

※タイプの分類は5000K(昼白色)を基準にしております。色温度(光色)の違いで光束値が異なりますのでご注意ください。　■:昼光色(6500K)　■:昼白色(5000K)　□:白色(4000K)　□:温白色(3500K)　■:電球色(3000K)
※仕様、ご注意に関する詳細は、「納入仕様書」「取扱説明書」をご確認ください。

定格電圧		AC100～242V		
明るさタイプ		3,200lm	1,600lm	800lm
定格消費電力	100V	24.6	12.4	5.9
	200V	23.9	12.2	5.9
電流値	100V	0.254	0.127	0.061
	200V	0.127	0.066	0.031
平均電力	AHZ	21.5	11.0	—

組合せ形名の見方(20形)

MY- V 2 15 1 30 / N AHTN

- **器具本体の形状** V:直付形逆富士 L:直付形トラフ H:直付形笠付 X:直付形下面開放 B:埋込形
- **大きさの区分** 2:20形
- **明るさタイプ** 30:3,200lm 15:1,600lm 08:800lm
- **バージョン** 0:14年モデル 1:15年モデル
- **ライトユニットタイプ** 3:一般 S:プルスイッチ付
- **光源色** D:昼光色(6500K) N:昼白色(5000K) W:白色(4000K) WW:温白色(3500K) L:電球色(3000K)
- **定格** AHTN:高力率段調光形 AHZ:初期照度補正付連続調光(5～100%)

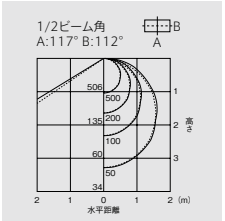

A:電圧100～200V共用(100～242V共用)　HTN:高力率段調光形　HZ:初期照度補正付5～100%連続調光　Ⓢ:LED施設
光源寿命アイコンについて:光束維持率記載なし=70%　記載あり=記載の値



埋込形 300幅

［共通仕様］
本体　　：鋼板 白色仕上(高反射白色塗装)
ライトユニット：LED内蔵・電源ユニット内蔵
質量　　：1.7kg(器具本体のみ)

断熱施工では使用できません

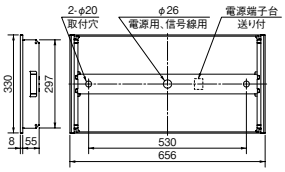

埋込穴 300×639　初期照度補正タイプ(AHZ)　光源寿命 40,000時間(光束維持率85%)　5年保証

器具本体 **EL-LHB23000** Ⓢ△ ¥8,500(税別)

昼白色(5000K) Ra85		FHF16形高出力相当 3,200lm FHF16形×2灯 高出力相当	FHF16形高出力相当 1,600lm FHF16形×1灯 高出力相当	FLR20形相当 800lm FLR20形×1灯 相当
一般タイプ	※1 固定出力		ライトユニット:**EL-LU21513N** AHTN Ⓢ△ ¥13,500(税別) **MY-B215135/N** AHTN 組合せ価格Ⓢ△ **¥22,000**(税別) (1,580lm・12.2W・129.5lm/W Ⓖ)	ライトユニット:**EL-LU20813N** AHTN Ⓢ○ ¥9,500(税別) **MY-B208135/N** AHTN 組合せ価格Ⓢ△ **¥18,000**(税別) (780lm・5.9W・132.2lm/W Ⓖ)
	※2 連続調光	ライトユニット:**EL-LU23013N** AHZ Ⓢ△ ¥19,000(税別) **MY-B230135/N** AHZ 組合せ価格Ⓢ△ **¥27,500**(税別) (3,120lm・23.9W・130.5lm/W Ⓖ)	ライトユニット:**EL-LU21513N** AHZ Ⓢ△ ¥15,000(税別) **MY-B215135/N** AHZ 組合せ価格Ⓢ△ **¥23,500**(税別) (1,580lm・12.2W・129.5lm/W Ⓖ)	

※1:70%段調光切替可能形
※2:初期照度補正付 連続調光[信号制御:5～100%]、信号線の器具内送り配線をする場合はエコケーブル(EM-FCPEE φ0.9)をご使用ください。

組合せ形名一覧(20形 埋込形 300幅)

固定出力(AHTN)［70%段調光切替可能形］ Ra85

	明るさタイプ※	ライトユニット 形名	商品区分	納期区分	価格(税別)	ライトユニット光束・定格消費電力・固有エネルギー消費効率	組合せ形名	商品区分	納期区分	組合せ価格(税別)	器具光束・定格消費電力・固有エネルギー消費効率
一般タイプ	1,600lm	EL-LU21513D AHTN	Ⓢ	△	¥13,500	1,580lm・12.2W・129.5lm/W	MY-B215135/D AHTN	Ⓢ	△	¥22,000	1,540lm・12.2W・126.2lm/W
		EL-LU21513N AHTN	Ⓢ	△		1,620lm・12.2W・132.7lm/W	MY-B215135/N AHTN	Ⓢ	△		1,580lm・12.2W・129.5lm/W
		EL-LU21513W AHTN	Ⓢ	△		1,510lm・12.2W・123.7lm/W	MY-B215135/W AHTN	Ⓢ	△		1,470lm・12.2W・120.4lm/W
		EL-LU21513WW AHTN	Ⓢ	△		1,480lm・12.2W・121.3lm/W	MY-B215135/WW AHTN	Ⓢ	△		1,440lm・12.2W・118.0lm/W
		EL-LU21513L AHTN	Ⓢ	△		1,370lm・12.2W・112.2lm/W	MY-B215135/L AHTN	Ⓢ	△		1,340lm・12.2W・109.8lm/W
	800lm	EL-LU20813N AHTN	Ⓢ	○	¥9,500	800lm・5.9W・135.5lm/W	MY-B208135/N AHTN	Ⓢ	△	¥18,000	780lm・5.9W・132.2lm/W
		EL-LU20813W AHTN	Ⓢ	△		740lm・5.9W・125.4lm/W	MY-B208135/W AHTN	Ⓢ	△		720lm・5.9W・122.0lm/W
		EL-LU20813WW AHTN	Ⓢ	△		730lm・5.9W・123.7lm/W	MY-B208135/WW AHTN	Ⓢ	△		710lm・5.9W・120.3lm/W
		EL-LU20813L AHTN	Ⓢ	△		680lm・5.9W・115.2lm/W	MY-B208135/L AHTN	Ⓢ	△		660lm・5.9W・111.8lm/W

連続調光(AHZ)［初期照度補正付 信号制御:5～100%］ Ra85

	明るさタイプ※	ライトユニット 形名	商品区分	納期区分	価格(税別)	ライトユニット光束・定格消費電力・固有エネルギー消費効率	組合せ形名	商品区分	納期区分	組合せ価格(税別)	器具光束・定格消費電力・固有エネルギー消費効率
一般タイプ	3,200lm	EL-LU23013N AHZ	Ⓢ	△	¥19,000	3,200lm・23.9W・133.8lm/W	MY-B230135/N AHZ	Ⓢ	△	¥27,500	3,120lm・23.9W・130.5lm/W
		EL-LU23013W AHZ	Ⓢ	△		2,890lm・23.9W・120.9lm/W	MY-B230135/W AHZ	Ⓢ	△		2,820lm・23.9W・117.9lm/W
		EL-LU23013WW AHZ	Ⓢ	△		2,850lm・23.9W・119.2lm/W	MY-B230135/WW AHZ	Ⓢ	△		2,780lm・23.9W・116.3lm/W
		EL-LU23013L AHZ	Ⓢ	△		2,690lm・23.9W・112.5lm/W	MY-B230135/L AHZ	Ⓢ	△		2,620lm・23.9W・109.6lm/W
	1,600lm	EL-LU21513N AHZ	Ⓢ	△	¥15,000	1,620lm・12.2W・132.7lm/W	MY-B215135/N AHZ	Ⓢ	△	¥23,500	1,580lm・12.2W・129.5lm/W
		EL-LU21513W AHZ	Ⓢ	△		1,510lm・12.2W・123.7lm/W	MY-B215135/W AHZ	Ⓢ	△		1,470lm・12.2W・120.4lm/W
		EL-LU21513WW AHZ	Ⓢ	△		1,480lm・12.2W・121.3lm/W	MY-B215135/WW AHZ	Ⓢ	△		1,440lm・12.2W・118.0lm/W
		EL-LU21513L AHZ	Ⓢ	△		1,370lm・12.2W・112.2lm/W	MY-B215135/L AHZ	Ⓢ	△		1,340lm・12.2W・109.8lm/W

※タイプの分類は5000K(昼白色)を基準にしております。色温度(光色)の違いで光束値が異なりますのでご注意ください。　■:昼光色(6500K)　■:昼白色(5000K)　□:白色(4000K)　□:温白色(3500K)　■:電球色(3000K)
※仕様、ご注意に関する詳細は、「納入仕様書」「取扱説明書」をご確認ください。

定格電圧		AC100～242V		
明るさタイプ		3,200lm	1,600lm	800lm
定格消費電力	100V	24.6	12.4	5.9
	200V	23.9	12.2	5.9
電流値	100V	0.254	0.127	0.061
	200V	0.127	0.066	0.031
平均電力	AHZ	21.5	11.0	—

組合せ形名の見方(20形)

MY- V 2 15 1 3 0 / N AHTN

- 器具本体の形状: V:直付形逆富士 L:直付形トラフ H:直付形笠付 X:直付形下面開放 B:埋込形
- 大きさの区分: 2:20形
- 明るさタイプ: 30:3,200lm 15:1,600lm 08:800lm
- バージョン: 0:14年モデル 1:15年モデル
- ライトユニットタイプ: 3:一般
- S:プルスイッチ付
- 光源色: D:昼光色(6500K) N:昼白色(5000K) W:白色(4000K) WW:温白色(3500K) L:電球色(3000K)
- 定格: AHTN:高力率 段調光形 AHZ:初期照度補正付 連続調光(5～100%)

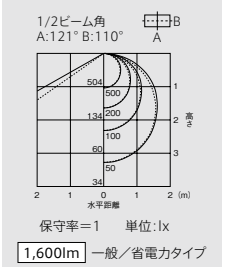

保守率=1　単位:lx
1,600lm 一般／省電力タイプ

納期:○=在庫対応品(配送期間を要します) △=受注生産品(ご注文後約2～6週間を要します) ※納期は目安ですので、都度お問合せください。
※希望小売価格には消費税は含まれておりません。※仕様は予告なしに変更される場合があります。※LED素子にはバラツキがあるため、同一形名の器具において光色、明るさが異なる場合があります。ご了承ください。

01 BASE LIGHT LEDライトユニット形ベースライト

Myシリーズ 20形 埋込形

My LEDライトユニット形 ベースライト シリーズ



埋込形 300幅 プルスイッチ付

［共通仕様］
本体　：鋼板 白色仕上(高反射白色塗装)
ライトユニット：LED内蔵・電源ユニット内蔵
質量　：1.7kg(器具本体のみ)
断熱施工では使用できません

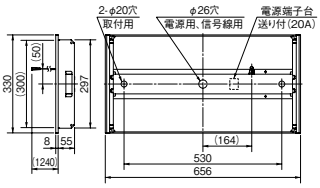

埋込穴 300×639　初期照度補正タイプ(AHZ)　光源寿命 40,000時間(光束維持率85%)　5年保証

器具本体 **EL-LHB23001** Ⓢ△ ¥11,500(税別)

昼白色(5000K) Ra85		FHF16形高出力相当 3,200lm FHF16形×2灯 高出力相当	FHF16形高出力相当 1,600lm FHF16形×1灯 高出力相当	FLR20形相当 800lm FLR20形×1灯 相当
一般タイプ	※1 固定出力		ライトユニット:**EL-LU21513N** AHTN Ⓢ△ ¥13,500(税別) **MY-B215135S/N** AHTN 組合せ価格Ⓢ△ **¥25,000**(税別) (1,580lm・12.2W・129.5lm/W Ⓖ)	ライトユニット:**EL-LU20813N** AHTN Ⓢ○ ¥9,500(税別) **MY-B208135S/N** AHTN 組合せ価格Ⓢ△ **¥21,000**(税別) (780lm・5.9W・132.2lm/W Ⓖ)
	※2 連続調光	ライトユニット:**EL-LU23013N** AHZ Ⓢ△ ¥19,000(税別) **MY-B230135S/N** AHZ 組合せ価格Ⓢ△ **¥30,500**(税別) (3,120lm・23.9W・130.5lm/W Ⓖ)	ライトユニット:**EL-LU21513N** AHZ Ⓢ△ ¥15,000(税別) **MY-B215135S/N** AHZ 組合せ価格Ⓢ△ **¥26,500**(税別) (1,580lm・12.2W・129.5lm/W Ⓖ)	

※1:70%段調光切替可能形
※2:初期照度補正付 連続調光[信号制御:5～100%]、信号線の器具内送り配線をする場合はエコケーブル(EM-FCPEE φ0.9)をご使用ください。

組合せ形名一覧(20形 埋込形 300幅 プルスイッチ付)

固定出力(AHTN)［70%段調光切替可能形］ Ra85

	明るさタイプ※	ライトユニット 形名	商品区分	納期区分	価格(税別)	ライトユニット光束・定格消費電力・固有エネルギー消費効率	組合せ形名	商品区分	納期区分	組合せ価格(税別)	器具光束・定格消費電力・固有エネルギー消費効率
一般タイプ	1,600lm	EL-LU21513D AHTN	Ⓢ	△	¥13,500	1,580lm・12.2W・129.5lm/W	MY-B215135S/D AHTN	Ⓢ	△	¥25,000	1,540lm・12.2W・126.2lm/W
		EL-LU21513N AHTN	Ⓢ	△		1,620lm・12.2W・132.7lm/W	MY-B215135S/N AHTN	Ⓢ	△		1,580lm・12.2W・129.5lm/W
		EL-LU21513W AHTN	Ⓢ	△		1,510lm・12.2W・123.7lm/W	MY-B215135S/W AHTN	Ⓢ	△		1,470lm・12.2W・120.4lm/W
		EL-LU21513WW AHTN	Ⓢ	△		1,480lm・12.2W・121.3lm/W	MY-B215135S/WW AHTN	Ⓢ	△		1,440lm・12.2W・118.0lm/W
		EL-LU21513L AHTN	Ⓢ	△		1,370lm・12.2W・112.2lm/W	MY-B215135S/L AHTN	Ⓢ	△		1,340lm・12.2W・109.8lm/W
	800lm	EL-LU20813N AHTN	Ⓢ	○	¥9,500	800lm・5.9W・135.5lm/W	MY-B208135S/N AHTN	Ⓢ	△	¥21,000	780lm・5.9W・132.2lm/W
		EL-LU20813W AHTN	Ⓢ	△		740lm・5.9W・125.4lm/W	MY-B208135S/W AHTN	Ⓢ	△		720lm・5.9W・122.0lm/W
		EL-LU20813WW AHTN	Ⓢ	△		730lm・5.9W・123.7lm/W	MY-B208135S/WW AHTN	Ⓢ	△		710lm・5.9W・120.3lm/W
		EL-LU20813L AHTN	Ⓢ	△		680lm・5.9W・115.2lm/W	MY-B208135S/L AHTN	Ⓢ	△		660lm・5.9W・111.8lm/W

連続調光(AHZ)［初期照度補正付 信号制御:5～100%］ Ra85

	明るさタイプ※	ライトユニット 形名	商品区分	納期区分	価格(税別)	ライトユニット光束・定格消費電力・固有エネルギー消費効率	組合せ形名	商品区分	納期区分	組合せ価格(税別)	器具光束・定格消費電力・固有エネルギー消費効率
一般タイプ	3,200lm	EL-LU23013N AHZ	Ⓢ	△	¥19,000	3,200lm・23.9W・133.8lm/W	MY-B230135S/N AHZ	Ⓢ	△	¥30,500	3,120lm・23.9W・130.5lm/W
		EL-LU23013W AHZ	Ⓢ	△		2,890lm・23.9W・120.9lm/W	MY-B230135S/W AHZ	Ⓢ	△		2,820lm・23.9W・117.9lm/W
		EL-LU23013WW AHZ	Ⓢ	△		2,850lm・23.9W・119.2lm/W	MY-B230135S/WW AHZ	Ⓢ	△		2,780lm・23.9W・116.3lm/W
		EL-LU23013L AHZ	Ⓢ	△		2,690lm・23.9W・112.5lm/W	MY-B230135S/L AHZ	Ⓢ	△		2,620lm・23.9W・109.6lm/W
	1,600lm	EL-LU21513N AHZ	Ⓢ	△	¥15,000	1,620lm・12.2W・132.7lm/W	MY-B215135S/N AHZ	Ⓢ	△	¥26,500	1,580lm・12.2W・129.5lm/W
		EL-LU21513W AHZ	Ⓢ	△		1,510lm・12.2W・123.7lm/W	MY-B215135S/W AHZ	Ⓢ	△		1,470lm・12.2W・120.4lm/W
		EL-LU21513WW AHZ	Ⓢ	△		1,480lm・12.2W・121.3lm/W	MY-B215135S/WW AHZ	Ⓢ	△		1,440lm・12.2W・118.0lm/W
		EL-LU21513L AHZ	Ⓢ	△		1,370lm・12.2W・112.2lm/W	MY-B215135S/L AHZ	Ⓢ	△		1,340lm・12.2W・109.8lm/W

※タイプの分類は5000K(昼白色)を基準にしております。色温度(光色)の違いで光束値が異なりますのでご注意ください。　■:昼光色(6500K)　■:昼白色(5000K)　□:白色(4000K)　□:温白色(3500K)　■:電球色(3000K)
※仕様、ご注意に関する詳細は、「納入仕様書」「取扱説明書」をご確認ください。

定格電圧		AC100～242V		
明るさタイプ		3,200lm	1,600lm	800lm
定格消費電力	100V	24.6	12.4	5.9
	200V	23.9	12.2	5.9
電流値	100V	0.254	0.127	0.061
	200V	0.127	0.066	0.031
平均電力	AHZ	21.5	11.0	—

組合せ形名の見方(20形)

MY- V 2 15 1 3 0 S / N AHTN

- 器具本体の形状: V:直付形逆富士 L:直付形トラフ H:直付形笠付 X:直付形下面開放 B:埋込形
- 大きさの区分: 2:20形
- 明るさタイプ: 30:3,200lm 15:1,600lm 08:800lm
- バージョン: 0:14年モデル 1:15年モデル
- ライトユニットタイプ: 3:一般
- S:プルスイッチ付
- 光源色: D:昼光色(6500K) N:昼白色(5000K) W:白色(4000K) WW:温白色(3500K) L:電球色(3000K)
- 定格: AHTN:高力率段調光形 AHZ:初期照度補正付連続調光(5～100%)

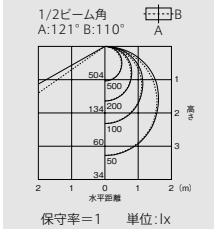

保守率=1　単位:lx
1,600lm 一般／省電力タイプ

A:電圧100～200V共用(100～242V共用)　HTN:高力率段調光形　HZ:初期照度補正付5～100%連続調光　Ⓢ:LED施設　光源寿命アイコンについて:光束維持率記載なし=70%　記載あり=記載の値　納期:○=在庫対応品(配送期間を要します)　△=受注生産品(ご注文後約2～6週間を要します)　※納期は目安ですので、都度お問合せください。※希望小売価格には消費税は含まれておりません。※仕様は予告なしに変更される場合があります。※LED素子にはバラツキがあるため、同一形名の器具において光色、明るさが異なる場合があります。ご了承ください。

「照明器具・ランプの正しい使い方（安全上のご注意）」をA1～A40ページに掲載しておりますので、必ずご一読ください。

LDL40タイプ

▶ P.129


直付形


埋込形

LDL110タイプ

▶ P.147

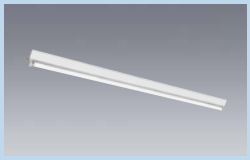
直付形


埋込形

LDL20タイプ

▶ P.150


直付形


埋込形


ペン皿カバータイプ

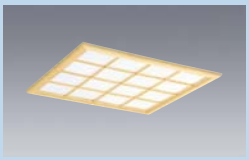
木枠乳白カバータイプ

リニューアルキット

▶ P.155

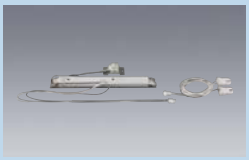

注：本章に記載の器具は業務用商品です。

※Myシリーズ40形・110形・20形は下記ページに掲載しております。

LEDライトユニット形ベースライト　MYシリーズ

40形



▶ P.8～参照

110形



▶ P.52～参照

20形



▶ P.104～参照

MATRIX

BASE LIGHT 直管LEDランプ搭載ベースライト Lファイン eco シリーズ

業務用

直付形 LDL40×1

LDL40 Ra83/84	逆富士タイプ1灯用		逆富士タイプ1灯用 プルスイッチ付		反射笠タイプ1灯用			反射笠タイプ1灯用 プルスイッチ付		片反射笠タイプ1灯用	
	固定出力	連続調光	固定出力	連続調光	固定出力	連続調光	固定出力	固定出力	連続調光	固定出力	連続調光
					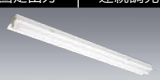					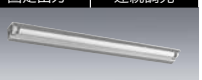	
器具形名	EL-LKV4321B AHN	EL-LKV4321B AHX	EL-LKV4341B AHN	EL-LKV4341B AHX	EL-LFH4901B AHN	EL-LFH4901B AHX	**EL-LFH4921B AHN**	EL-LFH4911B AHN	EL-LFH4911B AHX	EL-LFV4901B AHN	EL-LFV4901B AHX
	¥10,000 (ランプなし)	¥14,500 (ランプなし)	¥14,500 (ランプなし)	¥17,500 (ランプなし)	¥10,500 (ランプなし)	¥13,500 (ランプなし)	¥14,500 (ランプなし)	¥14,500 (ランプなし)	¥17,500 (ランプなし)	¥10,500 (ランプなし)	¥13,500 (ランプなし)
明るさタイプ	P.130		P.133		P.130		P.131	P.134		P.132	
3,900lm FHF32形高出力器具とほぼ同等の明るさ LDL40S・N/24/39・N4 ¥13,500(税別)	EL-LKV4321B AHN(39N4)	EL-LKV4321B AHX(39N4)	EL-LKV4341B AHN(39N4)	EL-LKV4341B AHX(39N4)	EL-LFH4901B AHN(39N4)	EL-LFH4901B AHX(39N4)	**EL-LFH4921B AHN(39N4)**	EL-LFH4911B AHN(39N4)	EL-LFH4911B AHX(39N4)	EL-LFV4901B AHN(39N4)	EL-LFV4901B AHX(39N4)
	組合せ価格 ¥23,500	組合せ価格 ¥28,000	組合せ価格 ¥28,000	組合せ価格 ¥31,000	組合せ価格 ¥24,000	組合せ価格 ¥27,000	組合せ価格 ¥28,000	組合せ価格 ¥28,000	組合せ価格 ¥31,000	組合せ価格 ¥24,000	組合せ価格 ¥27,000
3,400lm 省電力タイプ FHF32形高出力器具に近い明るさ LDL40S・N/21/34・N3 ¥12,000(税別)	EL-LKV4321B AHN(34N3A)	EL-LKV4321B AHX(34N3A)	EL-LKV4341B AHN(34N3A)	EL-LKV4341B AHX(34N3A)	EL-LFH4901B AHN(34N3A)	EL-LFH4901B AHX(34N3A)	**EL-LFH4921B AHN(34N3A)**	EL-LFH4911B AHN(34N3A)	EL-LFH4911B AHX(34N3A)	EL-LFV4901B AHN(34N3A)	EL-LFV4901B AHX(34N3A)
	組合せ価格 ¥22,000	組合せ価格 ¥26,500	組合せ価格 ¥26,500	組合せ価格 ¥29,500	組合せ価格 ¥22,500	組合せ価格 ¥25,500	組合せ価格 ¥26,500	組合せ価格 ¥26,500	組合せ価格 ¥29,500	組合せ価格 ¥22,500	組合せ価格 ¥25,500
2,600lm 省電力タイプ FHF32形定格出力器具と同等の明るさ LDL40S・N/15/26・N4 ¥8,000(税別)	EL-LKV4321B AHN(26N4)	EL-LKV4321B AHX(26N4)	EL-LKV4341B AHN(26N4)	EL-LKV4341B AHX(26N4)	EL-LFH4901B AHN(26N4)	EL-LFH4901B AHX(26N4)	**EL-LFH4921B AHN(26N4)**	EL-LFH4911B AHN(26N4)	EL-LFH4911B AHX(26N4)	EL-LFV4901B AHN(26N4)	EL-LFV4901B AHX(26N4)
	組合せ価格 ¥18,000	組合せ価格 ¥22,500	組合せ価格 ¥22,500	組合せ価格 ¥25,500	組合せ価格 ¥18,500	組合せ価格 ¥21,500	組合せ価格 ¥22,500	組合せ価格 ¥22,500	組合せ価格 ¥25,500	組合せ価格 ¥18,500	組合せ価格 ¥21,500
2,500lm FHF32形定格出力器具と同等の明るさ LDL40S・N/17/25・N4 ¥7,000(税別)	EL-LKV4321B AHN(25N4)	EL-LKV4321B AHX(25N4)	EL-LKV4341B AHN(25N4)	EL-LKV4341B AHX(25N4)	EL-LFH4901B AHN(25N4)	EL-LFH4901B AHX(25N4)	**EL-LFH4921B AHN(25N4)**	EL-LFH4911B AHN(25N4)	EL-LFH4911B AHX(25N4)	EL-LFV4901B AHN(25N4)	EL-LFV4901B AHX(25N4)
	組合せ価格 ¥17,000	組合せ価格 ¥21,500	組合せ価格 ¥21,500	組合せ価格 ¥24,500	組合せ価格 ¥17,500	組合せ価格 ¥20,500	組合せ価格 ¥21,500	組合せ価格 ¥21,500	組合せ価格 ¥24,500	組合せ価格 ¥17,500	組合せ価格 ¥20,500
1,500lm 明るさを抑えて節電 LDL40S・N/14/15・N2 ¥6,000(税別)	EL-LKV4321B AHN(14N)	EL-LKV4321B AHX(14N)	EL-LKV4341B AHN(14N)	EL-LKV4341B AHX(14N)	EL-LFH4901B AHN(14N)	EL-LFH4901B AHX(14N)	**EL-LFH4921B AHN(14N)**	EL-LFH4911B AHN(14N)	EL-LFH4911B AHX(14N)	EL-LFV4901B AHN(14N)	EL-LFV4901B AHX(14N)
	組合せ価格 ¥16,000	組合せ価格 ¥20,500	組合せ価格 ¥20,500	組合せ価格 ¥23,500	組合せ価格 ¥16,500	組合せ価格 ¥19,500	組合せ価格 ¥20,500	組合せ価格 ¥20,500	組合せ価格 ¥23,500	組合せ価格 ¥16,500	組合せ価格 ¥19,500

直付形 LDL40×1

LDL40 Ra83/84	トラフタイプ1灯用		下面開放タイプ1灯用	
	固定出力	連続調光	固定出力	連続調光
	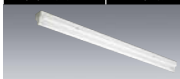			
器具形名	EL-LKL4931B AHN	EL-LKL4931B AHX	EL-LYX4041B AHN	EL-LYX4041B AHX
	¥9,500 (ランプなし)	¥12,500 (ランプなし)	¥21,000 (ランプなし)	¥24,000 (ランプなし)
明るさタイプ	P.133		P.135	
3,900lm FHF32形高出力器具とほぼ同等の明るさ LDL40S・N/24/39・N4 ¥13,500(税別)	EL-LKL4931B AHN(39N4)	EL-LKL4931B AHX(39N4)	EL-LYX4041B AHN(39N4)	EL-LYX4041B AHX(39N4)
	組合せ価格 ¥23,000	組合せ価格 ¥26,000	組合せ価格 ¥34,500	組合せ価格 ¥37,500
3,400lm 省電力タイプ FHF32形高出力器具に近い明るさ LDL40S・N/21/34・N3 ¥12,000(税別)	EL-LKL4931B AHN(34N3A)	EL-LKL4931B AHX(34N3A)	EL-LYX4041B AHN(34N3A)	EL-LYX4041B AHX(34N3A)
	組合せ価格 ¥21,500	組合せ価格 ¥24,500	組合せ価格 ¥33,000	組合せ価格 ¥36,000
2,600lm 省電力タイプ FHF32形定格出力器具と同等の明るさ LDL40S・N/15/26・N4 ¥8,000(税別)	EL-LKL4931B AHN(26N4)	EL-LKL4931B AHX(26N4)	EL-LYX4041B AHN(26N4)	EL-LYX4041B AHX(26N4)
	組合せ価格 ¥17,500	組合せ価格 ¥20,500	組合せ価格 ¥29,000	組合せ価格 ¥32,000
2,500lm FHF32形定格出力器具と同等の明るさ LDL40S・N/17/25・N4 ¥7,000(税別)	EL-LKL4931B AHN(25N4)	EL-LKL4931B AHX(25N4)	EL-LYX4041B AHN(25N4)	EL-LYX4041B AHX(25N4)
	組合せ価格 ¥16,500	組合せ価格 ¥19,500	組合せ価格 ¥28,000	組合せ価格 ¥31,000
1,500lm 明るさを抑えて節電 LDL40S・N/14/15・N2 ¥6,000(税別)	EL-LKL4931B AHN(14N)	EL-LKL4931B AHX(14N)	EL-LYX4041B AHN(14N)	EL-LYX4041B AHX(14N)
	組合せ価格 ¥15,500	組合せ価格 ¥18,500	組合せ価格 ¥27,000	組合せ価格 ¥30,000

LDL40×2

LDL40 Ra83/84	逆富士タイプ2灯用		逆富士タイプ2灯用 プルスイッチ付		反射笠タイプ2灯用		
	固定出力	連続調光	固定出力	連続調光	固定出力	連続調光	固定出力
			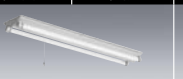				
器具形名	EL-LKV4382B AHN	EL-LKV4382B AHX	EL-LKV4342B AHN	EL-LKV4342B AHX	EL-LFH4902B AHN	EL-LFH4902B AHX	**EL-LFH4922B AHN**
	¥10,000 (ランプなし)	¥15,500 (ランプなし)	¥15,500 (ランプなし)	¥18,500 (ランプなし)	¥11,500 (ランプなし)	¥14,500 (ランプなし)	¥15,500 (ランプなし)
明るさタイプ	P.130		P.134		P.131		P.131
3,900lm FHF32形高出力器具とほぼ同等の明るさ LDL40S・N/24/39・N4 ¥13,500(税別)	EL-LKV4382B AHN(39N4)	EL-LKV4382B AHX(39N4)	EL-LKV4342B AHN(39N4)	EL-LKV4342B AHX(39N4)	EL-LFH4902B AHN(39N4)	EL-LFH4902B AHX(39N4)	**EL-LFH4922B AHN(39N4)**
	組合せ価格 37,000	組合せ価格 ¥42,500	組合せ価格 ¥42,500	組合せ価格 ¥45,500	組合せ価格 ¥38,500	組合せ価格 ¥41,500	組合せ価格 ¥42,500
3,400lm 省電力タイプ FHF32形高出力器具に近い明るさ LDL40S・N/21/34・N3 ¥12,000(税別)	EL-LKV4382B AHN(34N3A)	EL-LKV4382B AHX(34N3A)	EL-LKV4342B AHN(34N3A)	EL-LKV4342B AHX(34N3A)	EL-LFH4902B AHN(34N3A)	EL-LFH4902B AHX(34N3A)	**EL-LFH4922B AHN(34N3A)**
	組合せ価格 ¥34,000	組合せ価格 ¥39,500	組合せ価格 ¥39,500	組合せ価格 ¥42,500	組合せ価格 ¥35,500	組合せ価格 ¥38,500	組合せ価格 ¥39,500
2,600lm 省電力タイプ FHF32形定格出力器具と同等の明るさ LDL40S・N/15/26・N4 ¥8,000(税別)	EL-LKV4382B AHN(26N4)	EL-LKV4382B AHX(26N4)	EL-LKV4342B AHN(26N4)	EL-LKV4342B AHX(26N4)	EL-LFH4902B AHN(26N4)	EL-LFH4902B AHX(26N4)	**EL-LFH4922B AHN(26N4)**
	組合せ価格 ¥26,000	組合せ価格 ¥31,500	組合せ価格 ¥31,500	組合せ価格 ¥34,500	組合せ価格 ¥27,500	組合せ価格 ¥30,500	組合せ価格 ¥31,500
2,500lm FHF32形定格出力器具と同等の明るさ LDL40S・N/17/25・N4 ¥7,000(税別)	EL-LKV4382B AHN(25N4)	EL-LKV4382B AHX(25N4)	EL-LKV4342B AHN(25N4)	EL-LKV4342B AHX(25N4)	EL-LFH4902B AHN(25N4)	EL-LFH4902B AHX(25N4)	**EL-LFH4922B AHN(25N4)**
	組合せ価格 ¥24,000	組合せ価格 ¥29,500	組合せ価格 ¥29,500	組合せ価格 ¥32,500	組合せ価格 ¥25,500	組合せ価格 ¥28,500	組合せ価格 ¥29,500
1,500lm 明るさを抑えて節電 LDL40S・N/14/15・N2 ¥6,000(税別)	EL-LKV4382B AHN(14N)	EL-LKV4382B AHX(14N)	EL-LKV4342B AHN(14N)	EL-LKV4342B AHX(14N)	EL-LFH4902B AHN(14N)	EL-LFH4902B AHX(14N)	**EL-LFH4922B AHN(14N)**
	組合せ価格 ¥22,000	組合せ価格 ¥27,500	組合せ価格 ¥27,500	組合せ価格 ¥30,500	組合せ価格 ¥23,500	組合せ価格 ¥26,500	組合せ価格 ¥27,500

※価格はすべて税別です。

BASE LIGHT 直管LEDランプ搭載ベースライト Lファイン eco シリーズ

業務用

直付形 LDL40×2

LDL40 Ra83/84	反射笠タイプ2灯用		反射笠タイプ2灯用 プルスイッチ付		トラフタイプ2灯用		下面開放タイプ2灯用		遮光制御タイプ2灯用 マルチファイン		オプション取付可能タイプ ファインベース2灯用
	固定出力	連続調光	固定出力	連続調光	固定出力	連続調光	固定出力	連続調光	固定出力	連続調光	連続調光
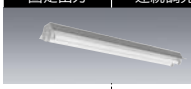											
器具形名	EL-LFH4522B AHN	EL-LFH4522B AHX	EL-LFH4912B AHN	EL-LFH4912B AHX	EL-LKL4902B AHN	EL-LKL4902B AHX	EL-LYX4062B AHN	EL-LYX4062B AHX	EL-LYX4072B AHN	EL-LYX4072B AHX	EL-LYX4022A AHX
	¥11,500 (ランプなし)	¥14,500 (ランプなし)	¥15,500 (ランプなし)	¥18,500 (ランプなし)	¥10,500 (ランプなし)	¥13,500 (ランプなし)	¥22,000 (ランプなし)	¥25,000 (ランプなし)	¥26,000 (ランプなし)	¥29,000 (ランプなし)	¥32,000 (ランプなし)
明るさタイプ	P.132		P.134		P.133		P.135		P.135		P.136
3,900lm FHF32形高出力器具とほぼ同等の明るさ LDL40S・N/24/39・N4 ¥13,500(税別)	EL-LFH4522B AHN(39N4)	EL-LFH4522B AHX(39N4)	EL-LFH4912B AHN(39N4)	EL-LFH4912B AHX(39N4)	EL-LKL4902B AHN(39N4)	EL-LKL4902B AHX(39N4)	EL-LYX4062B AHN(39N4)	EL-LYX4062B AHX(39N4)	EL-LYX4072B AHN(39N4)	EL-LYX4072B AHX(39N4)	EL-LYX4022A AHX(39N4)
	組合せ価格 ¥38,500	組合せ価格 ¥41,500	組合せ価格 ¥42,500	組合せ価格 ¥45,500	組合せ価格 ¥37,500	組合せ価格 ¥40,500	組合せ価格 ¥49,000	組合せ価格 ¥52,000	組合せ価格 ¥53,000	組合せ価格 ¥56,000	組合せ価格 ¥59,000
3,400lm 省電力タイプ FHF32形高出力器具に近い明るさ LDL40S・N/21/34・N3 ¥12,000(税別)	EL-LFH4522B AHN(34N3A)	EL-LFH4522B AHX(34N3A)	EL-LFH4912B AHN(34N3A)	EL-LFH4912B AHX(34N3A)	EL-LKL4902B AHN(34N3A)	EL-LKL4902B AHX(34N3A)	EL-LYX4062B AHN(34N3A)	EL-LYX4062B AHX(34N3A)	EL-LYX4072B AHN(34N3A)	EL-LYX4072B AHX(34N3A)	EL-LYX4022A AHX(34N3A)
	組合せ価格 ¥35,500	組合せ価格 ¥38,500	組合せ価格 ¥39,500	組合せ価格 ¥42,500	組合せ価格 ¥34,500	組合せ価格 ¥37,500	組合せ価格 ¥46,000	組合せ価格 ¥49,000	組合せ価格 ¥50,000	組合せ価格 ¥53,000	組合せ価格 ¥56,000
2,600lm 省電力タイプ FHF32形定格出力器具と同等の明るさ LDL40S・N/15/26・N4 ¥8,000(税別)	EL-LFH4522B AHN(26N4)	EL-LFH4522B AHX(26N4)	EL-LFH4912B AHN(26N4)	EL-LFH4912B AHX(26N4)	EL-LKL4902B AHN(26N4)	EL-LKL4902B AHX(26N4)	EL-LYX4062B AHN(26N4)	EL-LYX4062B AHX(26N4)	EL-LYX4072B AHN(26N4)	EL-LYX4072B AHX(26N4)	EL-LYX4022A AHX(26N4)
	組合せ価格 ¥27,500	組合せ価格 ¥30,500	組合せ価格 ¥31,500	組合せ価格 ¥34,500	組合せ価格 ¥26,500	組合せ価格 ¥29,500	組合せ価格 ¥38,000	組合せ価格 ¥41,000	組合せ価格 ¥42,000	組合せ価格 ¥45,000	組合せ価格 ¥48,000
2,500lm FHF32形定格出力器具と同等の明るさ LDL40S・N/17/25・N4 ¥7,000(税別)	EL-LFH4522B AHN(25N4)	EL-LFH4522B AHX(25N4)	EL-LFH4912B AHN(25N4)	EL-LFH4912B AHX(25N4)	EL-LKL4902B AHN(25N4)	EL-LKL4902B AHX(25N4)	EL-LYX4062B AHN(25N4)	EL-LYX4062B AHX(25N4)	EL-LYX4072B AHN(25N4)	EL-LYX4072B AHX(25N4)	EL-LYX4022A AHX(25N4)
	組合せ価格 ¥25,500	組合せ価格 ¥28,500	組合せ価格 ¥29,500	組合せ価格 ¥32,500	組合せ価格 ¥24,500	組合せ価格 ¥27,500	組合せ価格 ¥36,000	組合せ価格 ¥39,000	組合せ価格 ¥40,000	組合せ価格 ¥43,000	組合せ価格 ¥46,000
1,500lm 明るさを抑えて節電 LDL40S・N/14/15・N2 ¥6,000(税別)	EL-LFH4522B AHN(14N)	EL-LFH4522B AHX(14N)	EL-LFH4912B AHN(14N)	EL-LFH4912B AHX(14N)	EL-LKL4902B AHN(14N)	EL-LKL4902B AHX(14N)	EL-LYX4062B AHN(14N)	EL-LYX4062B AHX(14N)	EL-LYX4072B AHN(14N)	EL-LYX4072B AHX(14N)	EL-LYX4022A AHX(14N)
	組合せ価格 ¥23,500	組合せ価格 ¥26,500	組合せ価格 ¥27,500	組合せ価格 ¥30,500	組合せ価格 ¥22,500	組合せ価格 ¥25,500	組合せ価格 ¥34,000	組合せ価格 ¥37,000	組合せ価格 ¥38,000	組合せ価格 ¥41,000	組合せ価格 ¥44,000

直付形 LDL40×4

LDL40 Ra83/84	下面開放タイプ4灯用	遮光制御タイプ4灯用 マルチファイン
	連続調光	連続調光
		
器具形名	EL-LYX4014A AHX	EL-LYX4004A AHX
	¥44,000 (ランプなし)	¥54,000 (ランプなし)
明るさタイプ	P.137	P.137
3,900lm FHF32形高出力器具とほぼ同等の明るさ LDL40S・N/24/39・N4 ¥13,500(税別)	EL-LYX4014A AHX(39N4)	EL-LYX4004A AHX(39N4)
	組合せ価格 ¥98,000	組合せ価格 ¥108,000
3,400lm 省電力タイプ FHF32形高出力器具に近い明るさ LDL40S・N/21/34・N3 ¥12,000(税別)	EL-LYX4014A AHX(34N3A)	EL-LYX4004A AHX(34N3A)
	組合せ価格 ¥92,000	組合せ価格 ¥102,000
2,600lm 省電力タイプ FHF32形定格出力器具と同等の明るさ LDL40S・N/15/26・N4 ¥8,000(税別)	EL-LYX4014A AHX(26N4)	EL-LYX4004A AHX(26N4)
	組合せ価格 ¥76,000	組合せ価格 ¥86,000
2,500lm FHF32形定格出力器具と同等の明るさ LDL40S・N/17/25・N4 ¥7,000(税別)	EL-LYX4014A AHX(25N4)	EL-LYX4004A AHX(25N4)
	組合せ価格 ¥72,000	組合せ価格 ¥82,000
1,500lm 明るさを抑えて節電 LDL40S・N/14/15・N2 ¥6,000(税別)	EL-LYX4014A AHX(14N)	EL-LYX4004A AHX(14N)
	組合せ価格 ¥68,000	組合せ価格 ¥78,000

埋込形 LDL40×1

LDL40 Ra83/84	150幅				190幅		
	下面開放タイプ1灯用		オプション取付可能タイプ ファインベース1灯用		下面開放タイプ1灯用		乳白カバータイプ1灯用
	固定出力	連続調光	固定出力	連続調光	固定出力	連続調光	連続調光
							
器具形名	EL-LYB4041B AHN	EL-LYB4041B AHX	EL-LYB4001B AHN	EL-LYB4001B AHX	EL-LFB45001B AHN	EL-LFB45001B AHX	EL-LFB4741A AHX
	¥15,000 (ランプなし)	¥24,000 (ランプなし)	¥21,500 (ランプなし)	¥24,500 (ランプなし)	¥15,800 (ランプなし) (反射板込み)	¥23,000 (ランプなし) (反射板込み)	¥33,000 (ランプなし)
明るさタイプ	P.138		P.142		P.138		P.144
3,900lm FHF32形高出力器具とほぼ同等の明るさ LDL40S・N/24/39・N4 ¥13,500(税別)	EL-LYB4041B AHN(39N4)	EL-LYB4041B AHX(39N4)	EL-LYB4001B AHN(39N4)	EL-LYB4001B AHX(39N4)	EL-LFB45001B AHN(39N4)	EL-LFB45001B AHX(39N4)	EL-LFB4741A AHX(39N4)
	組合せ価格 ¥28,500	組合せ価格 ¥37,500	組合せ価格 ¥35,000	組合せ価格 ¥38,000	組合せ価格 ¥29,300	組合せ価格 ¥36,500	組合せ価格 ¥46,500
3,400lm 省電力タイプ FHF32形高出力器具に近い明るさ LDL40S・N/21/34・N3 ¥12,000(税別)	EL-LYB4041B AHN(34N3A)	EL-LYB4041B AHX(34N3A)	EL-LYB4001B AHN(34N3A)	EL-LYB4001B AHX(34N3A)	EL-LFB45001B AHN(34N3A)	EL-LFB45001B AHX(34N3A)	EL-LFB4741A AHX(34N3A)
	組合せ価格 ¥27,000	組合せ価格 ¥36,000	組合せ価格 ¥33,500	組合せ価格 ¥36,500	組合せ価格 ¥27,800	組合せ価格 ¥35,000	組合せ価格 ¥45,000
2,600lm 省電力タイプ FHF32形定格出力器具と同等の明るさ LDL40S・N/15/26・N4 ¥8,000(税別)	EL-LYB4041B AHN(26N4)	EL-LYB4041B AHX(26N4)	EL-LYB4001B AHN(26N4)	EL-LYB4001B AHX(26N4)	EL-LFB45001B AHN(26N4)	EL-LFB45001B AHX(26N4)	EL-LFB4741A AHX(26N4)
	組合せ価格 ¥23,000	組合せ価格 ¥32,000	組合せ価格 ¥29,500	組合せ価格 ¥32,500	組合せ価格 ¥23,800	組合せ価格 ¥31,000	組合せ価格 ¥41,000
2,500lm FHF32形定格出力器具と同等の明るさ LDL40S・N/17/25・N4 ¥7,000(税別)	EL-LYB4041B AHN(25N4)	EL-LYB4041B AHX(25N4)	EL-LYB4001B AHN(25N4)	EL-LYB4001B AHX(25N4)	EL-LFB45001B AHN(25N4)	EL-LFB45001B AHX(25N4)	EL-LFB4741A AHX(25N4)
	組合せ価格 ¥22,000	組合せ価格 ¥31,000	組合せ価格 ¥28,500	組合せ価格 ¥31,500	組合せ価格 ¥22,800	組合せ価格 ¥30,000	組合せ価格 ¥40,000
1,500lm 明るさを抑えて節電 LDL40S・N/14/15・N2 ¥6,000(税別)	EL-LYB4041B AHN(14N)	EL-LYB4041B AHX(14N)	EL-LYB4001B AHN(14N)	EL-LYB4001B AHX(14N)	EL-LFB45001B AHN(14N)	EL-LFB45001B AHX(14N)	EL-LFB4741A AHX(14N)
	組合せ価格 ¥21,000	組合せ価格 ¥30,000	組合せ価格 ¥27,500	組合せ価格 ¥30,500	組合せ価格 ¥21,800	組合せ価格 ¥29,000	組合せ価格 ¥39,000

※価格はすべて税別です。

BASE LIGHT 直管LEDランプ搭載ベースライト Lファイン eco シリーズ

業務用

埋込形 LDL40×2

LDL40 Ra83/84	220幅										300幅	
	下面開放タイプ2灯用 Cチャンネル回避形		遮光制御タイプ2灯用 ルミファイン		遮光制御タイプ2灯用 マルチファインCチャンネル回避形		遮光制御タイプ2灯用 マルチファイン		オプション取付可能タイプ ファインベース2灯用		下面開放タイプ2灯用	
	固定出力	連続調光	固定出力	連続調光	固定出力	連続調光	固定出力	連続調光	固定出力	連続調光	固定出力	連続調光
											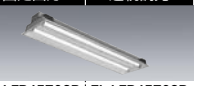	
器具形名	EL-LYB4242B AHN	EL-LYB4242B AHX	EL-LYB4212B AHN	EL-LYB4212B AHX	EL-LYB4262B AHN	EL-LYB4262B AHX	EL-LYB4252B AHN	EL-LYB4252B AHX	EL-LYB4002B AHN	EL-LYB4002B AHX	EL-LFB45702B AHN	EL-LFB45702B AHX
明るさタイプ	¥14,700 (ランプなし)	¥24,000 (ランプなし)	¥22,000 (ランプなし)	¥25,000 (ランプなし)	¥25,000 (ランプなし)	¥28,000 (ランプなし)	¥25,800 (ランプなし)	¥28,800 (ランプなし)	¥22,500 (ランプなし)	¥25,500 (ランプなし)	¥15,800 (ランプなし) (反射板込み)	¥24,000 (ランプなし) (反射板込み)
	P.138		P.139		P.139		P.139		P.142		P.140	
3,900lm FHF32形高出力器具とほぼ同等の明るさ LDL40S・N/24/39・N4 ¥13,500(税別)	EL-LYB4242B AHN(39N4)	EL-LYB4242B AHX(39N4)	EL-LYB4212B AHN(39N4)	EL-LYB4212B AHX(39N4)	EL-LYB4262B AHN(39N4)	EL-LYB4262B AHX(39N4)	EL-LYB4252B AHN(39N4)	EL-LYB4252B AHX(39N4)	EL-LYB4002B AHN(39N4)	EL-LYB4002B AHX(39N4)	EL-LFB45702B AHN(39N4)	EL-LFB45702B AHX(39N4)
	組合せ価格 ¥41,700	組合せ価格 ¥51,000	組合せ価格 ¥49,000	組合せ価格 ¥52,000	組合せ価格 ¥52,000	組合せ価格 ¥55,000	組合せ価格 ¥52,800	組合せ価格 ¥55,800	組合せ価格 ¥49,500	組合せ価格 ¥52,500	組合せ価格 ¥42,800	組合せ価格 ¥51,000
3,400lm 省電力タイプ FHF32形高出力器具に近い明るさ LDL40S・N/21/34・N3 ¥12,000(税別)	EL-LYB4242B AHN(34N3A)	EL-LYB4242B AHX(34N3A)	EL-LYB4212B AHN(34N3A)	EL-LYB4212B AHX(34N3A)	EL-LYB4262B AHN(34N3A)	EL-LYB4262B AHX(34N3A)	EL-LYB4252B AHN(34N3A)	EL-LYB4252B AHX(34N3A)	EL-LYB4002B AHN(34N3A)	EL-LYB4002B AHX(34N3A)	EL-LFB45702B AHN(34N3A)	EL-LFB45702B AHX(34N3A)
	組合せ価格 ¥38,700	組合せ価格 ¥48,000	組合せ価格 ¥46,000	組合せ価格 ¥49,000	組合せ価格 ¥49,000	組合せ価格 ¥52,000	組合せ価格 ¥49,800	組合せ価格 ¥52,800	組合せ価格 ¥46,500	組合せ価格 ¥49,500	組合せ価格 ¥39,800	組合せ価格 ¥48,000
2,600lm 省電力タイプ FHF32形定格出力器具と同等の明るさ LDL40S・N/15/26・N4 ¥8,000(税別)	EL-LYB4242B AHN(26N4)	EL-LYB4242B AHX(26N4)	EL-LYB4212B AHN(26N4)	EL-LYB4212B AHX(26N4)	EL-LYB4262B AHN(26N4)	EL-LYB4262B AHX(26N4)	EL-LYB4252B AHN(26N4)	EL-LYB4252B AHX(26N4)	EL-LYB4002B AHN(26N4)	EL-LYB4002B AHX(26N4)	EL-LFB45702B AHN(26N4)	EL-LFB45702B AHX(26N4)
	組合せ価格 ¥30,700	組合せ価格 ¥40,000	組合せ価格 ¥38,000	組合せ価格 ¥41,000	組合せ価格 ¥41,000	組合せ価格 ¥44,000	組合せ価格 ¥41,800	組合せ価格 ¥44,800	組合せ価格 ¥38,500	組合せ価格 ¥41,500	組合せ価格 ¥31,800	組合せ価格 ¥40,000
2,500lm FHF32形定格出力器具と同等の明るさ LDL40S・N/17/25・N4 ¥7,000(税別)	EL-LYB4242B AHN(25N4)	EL-LYB4242B AHX(25N4)	EL-LYB4212B AHN(25N4)	EL-LYB4212B AHX(25N4)	EL-LYB4262B AHN(25N4)	EL-LYB4262B AHX(25N4)	EL-LYB4252B AHN(25N4)	EL-LYB4252B AHX(25N4)	EL-LYB4002B AHN(25N4)	EL-LYB4002B AHX(25N4)	EL-LFB45702B AHN(25N4)	EL-LFB45702B AHX(25N4)
	組合せ価格 ¥28,700	組合せ価格 ¥38,000	組合せ価格 ¥36,000	組合せ価格 ¥39,000	組合せ価格 ¥39,000	組合せ価格 ¥42,000	組合せ価格 ¥39,800	組合せ価格 ¥42,800	組合せ価格 ¥36,500	組合せ価格 ¥39,500	組合せ価格 ¥29,800	組合せ価格 ¥38,000
1,500lm 明るさを抑えて節電 LDL40S・N/14/15・N2 ¥6,000(税別)	EL-LYB4242B AHN(14N)	EL-LYB4242B AHX(14N)	EL-LYB4212B AHN(14N)	EL-LYB4212B AHX(14N)	EL-LYB4262B AHN(14N)	EL-LYB4262B AHX(14N)	EL-LYB4252B AHN(14N)	EL-LYB4252B AHX(14N)	EL-LYB4002B AHN(14N)	EL-LYB4002B AHX(14N)	EL-LFB45702B AHN(14N)	EL-LFB45702B AHX(14N)
	組合せ価格 ¥26,700	組合せ価格 ¥36,000	組合せ価格 ¥34,000	組合せ価格 ¥37,000	組合せ価格 ¥37,000	組合せ価格 ¥40,000	組合せ価格 ¥37,800	組合せ価格 ¥40,800	組合せ価格 ¥34,500	組合せ価格 ¥37,500	組合せ価格 ¥27,800	組合せ価格 ¥36,000

埋込形 LDL40×2

LDL40 Ra83/84	300幅									
	下面開放タイプ2灯用 Cチャンネル回避形		遮光制御タイプ2灯用 マルチファイン		オプション取付可能タイプ ファインベース2灯用		ペン皿カバータイプ 2灯用	乳白カバータイプ2灯用	プリズムカバータイプ2灯用	
	固定出力	連続調光	固定出力	連続調光	固定出力	連続調光	連続調光	連続調光	連続調光	
										
器具形名	EL-LYB4302B AHN	EL-LYB4302B AHX	EL-LYB4322B AHN	EL-LYB4322B AHX	EL-LFB45122B AHN	EL-LFB45122B AHX	EL-LFY4562A AHX	EL-LFB4542A AHX	EL-LFB4552A AHX	
明るさタイプ	¥21,000 (ランプなし)	¥24,000 (ランプなし)	¥25,000 (ランプなし)	¥28,000 (ランプなし)	¥23,500 (ランプなし)	¥26,500 (ランプなし)	¥38,700 (ランプなし・カバー込み)	¥38,800 (ランプなし・カバー込み)	¥39,100 (ランプなし・カバー込み)	
	P.140		P.140		P.142		P.145	P.144	P.146	
3,900lm FHF32形高出力器具とほぼ同等の明るさ LDL40S・N/24/39・N4 ¥13,500(税別)	EL-LYB4302B AHN(39N4)	EL-LYB4302B AHX(39N4)	EL-LYB4322B AHN(39N4)	EL-LYB4322B AHX(39N4)	EL-LFB45122B AHN(39N4)	EL-LFB45122B AHX(39N4)	EL-LFY4562A AHX(39N4)	EL-LFB4542A AHX(39N4)	EL-LFB4552A AHX(39N4)	
	組合せ価格 ¥48,000	組合せ価格 ¥51,000	組合せ価格 ¥52,000	組合せ価格 ¥55,000	組合せ価格 ¥50,500	組合せ価格 ¥53,500	組合せ価格 ¥65,700	組合せ価格 ¥65,800	組合せ価格 ¥66,100	
3,400lm 省電力タイプ FHF32形高出力器具に近い明るさ LDL40S・N/21/34・N3 ¥12,000(税別)	EL-LYB4302B AHN(34N3A)	EL-LYB4302B AHX(34N3A)	EL-LYB4322B AHN(34N3A)	EL-LYB4322B AHX(34N3A)	EL-LFB45122B AHN(34N3A)	EL-LFB45122B AHX(34N3A)	EL-LFY4562A AHX(34N3A)	EL-LFB4542A AHX(34N3A)	EL-LFB4552A AHX(34N3A)	
	組合せ価格 ¥45,000	組合せ価格 ¥48,000	組合せ価格 ¥49,000	組合せ価格 ¥52,000	組合せ価格 ¥47,500	組合せ価格 ¥50,500	組合せ価格 ¥62,700	組合せ価格 ¥62,800	組合せ価格 ¥63,100	
2,600lm 省電力タイプ FHF32形定格出力器具と同等の明るさ LDL40S・N/15/26・N4 ¥8,000(税別)	EL-LYB4302B AHN(26N4)	EL-LYB4302B AHX(26N4)	EL-LYB4322B AHN(26N4)	EL-LYB4322B AHX(26N4)	EL-LFB45122B AHN(26N4)	EL-LFB45122B AHX(26N4)	EL-LFY4562A AHX(26N4)	EL-LFB4542A AHX(26N4)	EL-LFB4552A AHX(26N4)	
	組合せ価格 ¥37,000	組合せ価格 ¥40,000	組合せ価格 ¥41,000	組合せ価格 ¥44,000	組合せ価格 ¥39,500	組合せ価格 ¥42,500	組合せ価格 ¥54,700	組合せ価格 ¥54,800	組合せ価格 ¥55,100	
2,500lm FHF32形定格出力器具と同等の明るさ LDL40S・N/17/25・N4 ¥7,000(税別)	EL-LYB4302B AHN(25N4)	EL-LYB4302B AHX(25N4)	EL-LYB4322B AHN(25N4)	EL-LYB4322B AHX(25N4)	EL-LFB45122B AHN(25N4)	EL-LFB45122B AHX(25N4)	EL-LFY4562A AHX(25N4)	EL-LFB4542A AHX(25N4)	EL-LFB4552A AHX(25N4)	
	組合せ価格 ¥35,000	組合せ価格 ¥38,000	組合せ価格 ¥39,000	組合せ価格 ¥42,000	組合せ価格 ¥37,500	組合せ価格 ¥40,500	組合せ価格 ¥52,700	組合せ価格 ¥52,800	組合せ価格 ¥53,100	
1,500lm 明るさを抑えて節電 LDL40S・N/14/15・N2 ¥6,000(税別)	EL-LYB4302B AHN(14N)	EL-LYB4302B AHX(14N)	EL-LYB4322B AHN(14N)	EL-LYB4322B AHX(14N)	EL-LFB45122B AHN(14N)	EL-LFB45122B AHX(14N)	EL-LFY4562A AHX(14N)	EL-LFB4542A AHX(14N)	EL-LFB4552A AHX(14N)	
	組合せ価格 ¥33,000	組合せ価格 ¥36,000	組合せ価格 ¥37,000	組合せ価格 ¥40,000	組合せ価格 ¥35,500	組合せ価格 ¥38,500	組合せ価格 ¥50,700	組合せ価格 ¥50,800	組合せ価格 ¥51,100	

※価格はすべて税別です。

BASE LIGHT 直管LEDランプ搭載ベースライト Lファイン eco シリーズ

業務用

埋込形

LDL40×3

LDL40 Ra83/84	300幅 下面開放タイプ3灯用 連続調光	300幅 ベン皿カバータイプ3灯用 連続調光	300幅 乳白カバータイプ3灯用 連続調光	300幅 プリズムカバータイプ3灯用 連続調光
器具形名	EL-LFB45703A AHX	EL-LFY4563A AHX	EL-LFB4543A AHX	EL-LFB4553A AHX
明るさタイプ	¥41,700（ランプなし・反射板込み） P.141	¥49,700（ランプなし・カバー込み） P.145	¥49,800（ランプなし・カバー込み） P.144	¥50,100（ランプなし・カバー込み） P.146
3,900lm FHF32形高出力器具とほぼ同等の明るさ LDL40S・N/24/39・N4 ¥13,500（税別）	EL-LFB45703A AHX(39N4) 組合せ価格 ¥82,200	EL-LFY4563A AHX(39N4) 組合せ価格 ¥90,200	EL-LFB4543A AHX(39N4) 組合せ価格 ¥90,300	EL-LFB4553A AHX(39N4) 組合せ価格 ¥90,600
3,400lm 省電力タイプ FHF32形高出力器具に近い明るさ LDL40S・N/21/34・N3 ¥12,000（税別）	EL-LFB45703A AHX(34N3A) 組合せ価格 ¥77,700	EL-LFY4563A AHX(34N3A) 組合せ価格 ¥85,700	EL-LFB4543A AHX(34N3A) 組合せ価格 ¥85,800	EL-LFB4553A AHX(34N3A) 組合せ価格 ¥86,100
2,600lm 省電力タイプ FHF32形定格出力器具と同等の明るさ LDL40S・N/15/26・N4 ¥8,000（税別）	EL-LFB45703A AHX(26N4) 組合せ価格 ¥65,700	EL-LFY4563A AHX(26N4) 組合せ価格 ¥73,700	EL-LFB4543A AHX(26N4) 組合せ価格 ¥73,800	EL-LFB4553A AHX(26N4) 組合せ価格 ¥74,100
2,500lm FHF32形定格出力器具と同等の明るさ LDL40S・N/17/25・N4 ¥7,000（税別）	EL-LFB45703A AHX(25N4) 組合せ価格 ¥62,700	EL-LFY4563A AHX(25N4) 組合せ価格 ¥70,700	EL-LFB4543A AHX(25N4) 組合せ価格 ¥70,800	EL-LFB4553A AHX(25N4) 組合せ価格 ¥71,100
1,500lm 明るさを抑えて節電 LDL40S・N/14/15・N2 ¥6,000（税別）	EL-LFB45703A AHX(14N) 組合せ価格 ¥59,700	EL-LFY4563A AHX(14N) 組合せ価格 ¥67,700	EL-LFB4543A AHX(14N) 組合せ価格 ¥67,800	EL-LFB4553A AHX(14N) 組合せ価格 ¥68,100

LDL40×4

LDL40 Ra83/84	460幅 下面開放タイプ4灯用 連続調光	460幅 遮光制御タイプ4灯用 マルチファイン 連続調光
器具形名	EL-LYB4014A AHX	EL-LYB4004A AHX
明るさタイプ	¥44,000（ランプなし） P.141	¥54,000（ランプなし） P.141
3,900lm FHF32形高出力器具とほぼ同等の明るさ LDL40S・N/24/39・N4 ¥13,500（税別）	EL-LYB4014A AHX(39N4) 組合せ価格 ¥98,000	EL-LYB4004A AHX(39N4) 組合せ価格 ¥108,000
3,400lm 省電力タイプ FHF32形高出力器具に近い明るさ LDL40S・N/21/34・N3 ¥12,000（税別）	EL-LYB4014A AHX(34N3A) 組合せ価格 ¥92,000	EL-LYB4004A AHX(34N3A) 組合せ価格 ¥102,000
2,600lm 省電力タイプ FHF32形定格出力器具と同等の明るさ LDL40S・N/15/26・N4 ¥8,000（税別）	EL-LYB4014A AHX(26N4) 組合せ価格 ¥76,000	EL-LYB4004A AHX(26N4) 組合せ価格 ¥86,000
2,500lm FHF32形定格出力器具と同等の明るさ LDL40S・N/17/25・N4 ¥7,000（税別）	EL-LYB4014A AHX(25N4) 組合せ価格 ¥72,000	EL-LYB4004A AHX(25N4) 組合せ価格 ¥82,000
1,500lm 明るさを抑えて節電 LDL40S・N/14/15・N2 ¥6,000（税別）	EL-LYB4014A AHX(14N) 組合せ価格 ¥68,000	EL-LYB4004A AHX(14N) 組合せ価格 ¥78,000

直付形

LDL110×1

LDL110 Ra83	逆富士タイプ1灯用 固定出力	逆富士タイプ1灯用 連続調光	反射笠タイプ1灯用 固定出力	反射笠タイプ1灯用 連続調光	トラフタイプ1灯用 固定出力	トラフタイプ1灯用 連続調光
器具形名	EL-LYV8001 AHN	EL-LYV8001 AHX	EL-LYH8001 AHN	EL-LYH8001 AHX	EL-LYL8001 AHN	EL-LYL8001 AHX
明るさタイプ	¥20,500（ランプなし） P.147	¥21,500（ランプなし）	¥21,800（ランプなし） P.148	¥22,800（ランプなし）	¥20,800（ランプなし） P.148	¥21,800（ランプなし）
6,500lm FLR110形・FHF86形器具に近い明るさ LDL110S・N/46/65・A2 ¥16,000（税別）	EL-LYV8001 AHN(65A2) 組合せ価格 ¥36,500	EL-LYV8001 AHX(65A2) 組合せ価格 ¥37,500	EL-LYH8001 AHN(65A2) 組合せ価格 ¥37,800	EL-LYH8001 AHX(65A2) 組合せ価格 ¥38,800	EL-LYL8001 AHN(65A2) 組合せ価格 ¥36,800	EL-LYL8001 AHX(65A2) 組合せ価格 ¥37,800

LDL110×2

LDL110 Ra83	逆富士タイプ2灯用 固定出力	逆富士タイプ2灯用 連続調光	反射笠タイプ2灯用 固定出力	反射笠タイプ2灯用 連続調光	下面開放タイプ2灯用 固定出力	下面開放タイプ2灯用 連続調光
器具形名	EL-LYV8022 AHN	EL-LYV8022 AHX	EL-LYH8002 AHN	EL-LYH8002 AHX	EL-LYX8002 AHN	EL-LYX8002 AHX
明るさタイプ	¥25,000（ランプなし） P.147	¥26,000（ランプなし）	¥25,000（ランプなし） P.148	¥26,000（ランプなし）	¥35,000（ランプなし） P.148	¥36,000（ランプなし）
6,500lm FLR110形・FHF86形器具に近い明るさ LDL110S・N/46/65・A2 ¥16,000（税別）	EL-LYV8022 AHN(65A2) 組合せ価格 ¥57,000	EL-LYV8022 AHX(65A2) 組合せ価格 ¥58,000	EL-LYH8002 AHN(65A2) 組合せ価格 ¥57,000	EL-LYH8002 AHX(65A2) 組合せ価格 ¥58,000	EL-LYX8002 AHN(65A2) 組合せ価格 ¥67,000	EL-LYX8002 AHX(65A2) 組合せ価格 ¥68,000

埋込形

LDL110×1

LDL110 Ra83	190幅 下面開放タイプ1灯用 固定出力	190幅 下面開放タイプ1灯用 連続調光
器具形名	EL-LYB8001 AHN	EL-LYB8001 AHX
明るさタイプ	¥28,000（ランプなし・反射板込み） P.149	¥29,000（ランプなし・反射板込み）
6,500lm FLR110形・FHF86形器具に近い明るさ LDL110S・N/46/65・A2 ¥16,000（税別）	EL-LYB8001 AHN(65A2) 組合せ価格 ¥44,000	EL-LYB8001 AHX(65A2) 組合せ価格 ¥45,000

LDL110×2

LDL110 Ra83	300幅 下面開放タイプ2灯用 固定出力	300幅 下面開放タイプ2灯用 連続調光
器具形名	EL-LYB8002 AHN	EL-LYB8002 AHX
明るさタイプ	¥35,000（ランプなし・反射板込み） P.149	¥36,000（ランプなし・反射板込み）
6,500lm FLR110形・FHF86形器具に近い明るさ LDL110S・N/46/65・A2 ¥16,000（税別）	EL-LYB8002 AHN(65A2) 組合せ価格 ¥67,000	EL-LYB8002 AHX(65A2) 組合せ価格 ¥68,000

ランプ定格表

屋内用（一般仕様） LDL110

タイプ※1	昼光色（6500K）	昼白色（5000K）	白色（4000K）	温白色（3500K）
6,500lm FLR110形・FHF86形器具に近い明るさ	LDL110S・D/46/63・A2 △¥16,000（税別） Ra83・6,300lm・46.2W	LDL110S・N/46/65・A2 ○¥16,000（税別） Ra83・6,500lm・46.2W	LDL110S・W/46/62・A2 △¥16,000（税別） Ra83・6,200lm・46.2W	LDL110S・WW/46/60・A2 △¥16,000（税別） Ra83・6,000lm・46.2W

※1：タイプの分類は5000K（昼白色）ランプを基準にしております。
色温度（光色）の違いでランプ光束が異なりますのでご注意ください。
※：器具ランプでのシステム品のため、ランプ単体での販売はいたしません。
ご注文の際はランプ形名をご指定ください。ご指定のない場合は5000K（昼白色）になります。
※：口金：GX16t-5
定格寿命：40,000時間

納期：○=在庫対応品（配送期間を要します） △=受注生産品（ご注文後約2～6週間を要します）
※納期は目安ですので、都度お問合せください。

※価格はすべて税別です。

BASE LIGHT 直管LEDランプ搭載ベースライト Lファイン eco シリーズ

業務用

直付形

LDL20×1

LDL20 Ra83	逆富士タイプ1灯用	逆富士タイプ1灯用 プルスイッチ付	反射笠タイプ 1灯用	トラフタイプ 1灯用
器具形名	EL-LKV2251 AHJ	EL-LKV2261 AHJ	EL-LFH2571 AHJ	EL-LKL2571 AHJ
	¥13,000 (ランプなし)	¥16,000 (ランプなし)	¥12,000 (ランプなし)	¥11,000 (ランプなし)
明るさタイプ	P.150	P.151	P.150	P.150
1,300lm FL20形器具の明るさ LDL20S・N/10/13・N3 ¥6,000(税別)	EL-LKV2251 AHJ(13N3)	EL-LKV2261 AHJ(13N3)	EL-LFH2571 AHJ(13N3)	EL-LKL2571 AHJ(13N3)
	組合せ価格 ¥19,000	組合せ価格 ¥22,000	組合せ価格 ¥18,000	組合せ価格 ¥17,000

LDL20×2

LDL20 Ra83	逆富士タイプ2灯用	逆富士タイプ2灯用 プルスイッチ付
器具形名	EL-LKV2252 AHJ	EL-LKV2262 AHJ
	¥12,500 (ランプなし)	¥15,500 (ランプなし)
明るさタイプ	P.150	P.151
1,300lm FL20形器具の明るさ LDL20S・N/10/13・N3 ¥6,000(税別)	EL-LKV2252 AHJ(13N3)	EL-LKV2262 AHJ(13N3)
	組合せ価格 ¥24,500	組合せ価格 ¥27,500

埋込形

LDL20×1

LDL20 Ra83	190幅 下面開放タイプ1灯用
器具形名	EL-LFB25011 AHJ
	¥25,000 (ランプなし)
明るさタイプ	P.151
1,300lm FL20形器具の明るさ LDL20S・N/10/13・N3 ¥6,000(税別)	EL-LFB25011 AHJ(13N3)
	組合せ価格 ¥31,000

LDL20×2

LDL20 Ra83	220幅 オプション取付可能タイプ ファインベース2灯用	300幅 下面開放タイプ2灯用	300幅 ベン皿乳白カバータイプ2灯用	300幅 乳白カバータイプ2灯用
器具形名	EL-LYB2062 AHJ	EL-LFB25022 AHJ	EL-LFY2542 AHJ	EL-LFB2542 AHJ
	¥26,500 (ランプなし)	¥25,500 (ランプなし)	¥33,700 (ランプなし・カバー込み)	¥33,000 (ランプなし・カバー込み)
明るさタイプ	P.152	P.151	P.152	P.152
1,300lm FL20形器具の明るさ LDL20S・N/10/13・N3 ¥6,000(税別)	EL-LYB2062 AHJ(13N3)	EL-LFB25022 AHJ(13N3)	EL-LFY2542 AHJ(13N3)	EL-LFB2542 AHJ(13N3)
	組合せ価格 ¥38,500	組合せ価格 ¥37,500	組合せ価格 ¥45,700	組合せ価格 ¥45,000

埋込形

LDL20×4

LDL20 Ra83	□639 ベン皿乳白カバー 4灯用	□639 透明プリズムカバー 4灯用
器具形名	EL-LFY2004 AHJ	EL-LFY2014 AHJ
	¥56,000 (ランプなし・カバー込み)	¥56,000 (ランプなし・カバー込み)
明るさタイプ	P.153	P.153
1,300lm FL20形器具の明るさ LDL20S・N/10/13・N3 ¥6,000(税別)	EL-LFY2004 AHJ(13N3)	EL-LFY2014 AHJ(13N3)
	組合せ価格 ¥80,000	組合せ価格 ¥80,000

LDL20×5

LDL20 Ra83	□639 ベン皿乳白カバー 5灯用	□639 透明プリズムカバー 5灯用
器具形名	EL-LFY2005 AHJ	EL-LFY2015 AHJ
	¥57,500 (ランプなし・カバー込み)	¥57,500 (ランプなし・カバー込み)
明るさタイプ	P.153	P.153
1,300lm FL20形器具の明るさ LDL20S・N/10/13・N3 ¥6,000(税別)	EL-LFY2005 AHJ(13N3)	EL-LFY2015 AHJ(13N3)
	組合せ価格 ¥87,500	組合せ価格 ¥87,500

LDL20×6

LDL20 Ra83	□639 ベン皿乳白カバー 6灯用	□639 透明プリズムカバー 6灯用	□639 木枠乳白カバー 6灯用	
器具形名	EL-LFY2006 AHJ	EL-LFY2016 AHJ	EL-LFB2006 AHJ	EL-LFB2016 AHJ
	¥59,000 (ランプなし・カバー込み)	¥59,000 (ランプなし・カバー込み)	¥60,500 (ランプなし・カバー込み)	¥63,800 (ランプなし・カバー込み)
明るさタイプ	P.153	P.153	P.154	P.154
1,300lm FL20形器具の明るさ LDL20S・N/10/13・N3 ¥6,000(税別)	EL-LFY2006 AHJ(13N3)	EL-LFY2016 AHJ(13N3)	EL-LFB2006 AHJ(13N3)	EL-LFB2016 AHJ(13N3)
	組合せ価格 ¥95,000	組合せ価格 ¥95,000	組合せ価格 ¥96,500	組合せ価格 ¥99,800

リニューアルキット

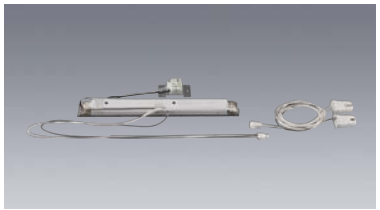

機種構成:電源ユニット+ソケットユニット+直管LEDランプ

電源ユニット

LDL40×2灯用		LDL40×1灯用 LDL20×2灯用兼用		LDL20 ×1灯用
固定出力	初期照度補正	固定出力	初期照度補正	初期照度補正
EL-U4012A AHN	EL-U4012A AHJ	EL-U4011A AHN	EL-U4011A AHJ	EL-U2001A AHJ
¥5,000	¥5,000	¥3,000	¥3,000	¥3,000

P.156

ソケットユニット

2灯用					
EL-US0002	EL-US0012	EL-US0022	EL-US0042	EL-US0052	EL-US0062
¥2,000	¥2,000	¥2,000	¥2,000	¥2,000	¥2,000

P.156

1灯用				
EL-US0001	EL-US0011	EL-US0021	EL-US0041	EL-US0051
¥1,000	¥1,000	¥1,000	¥1,000	¥1,000

P.156

直管LEDランプ定格表 ▶ P.127

※価格はすべて税別です。

BASE LIGHT 直管LEDランプ搭載ベースライト Lファイン eco シリーズ

業務用

ランプ定格表

屋内用(一般仕様)

タイプ※1		ランプ形名※2	色温度(K)	光束(lm)	ランプ電力(W)	固有エネルギー消費効率(lm/W)	演色性	寸法(mm) 長さ	寸法(mm) 管径	口金	定格寿命(h)	希望小売価格(税別)
LDL110	6,500lm FLR110形・FHF86形器具に近い明るさ	LDL110S・D/46/63・A2	6500	6,300	46.2	136.3	Ra83	2,367	30.0	GX16t-5	40,000	S △¥16,000
		LDL110S・N/46/65・A2	5000	6,500		140.6						S ○¥16,000
		LDL110S・W/46/62・A2	4000	6,200		134.1						S △¥16,000
		LDL110S・WW/46/60・A2	3500	6,000		129.8						S △¥16,000
LDL40	3,900lm FHF32形高出力器具とほぼ同等の明るさ	LDL40S・D/27/36・N3	6500	3,600	27.0	133.3	Ra83	1,198	28.8			S △¥13,500
		LDL40S・N/24/39・N4	5000	3,900	24.4	159.8						S ○¥13,500
		LDL40S・N/27/39・N3	5000	3,900	27.0	144.4						S ★¥13,500
		LDL40S・W/27/35・N3	4000	3,500		129.6						S △¥13,500
		LDL40S・WW/27/34・N3	3500	3,400	27.0	125.9						S △¥13,500
		LDL40S・L/27/33・N3	3000	3,300		122.2						S △¥13,500
	3,400lm 省電力タイプ FHF32形高出力器具に近い明るさ	LDL40S・N/21/34・N3	5000	3,400	21.0	161.9	Ra83					S ○¥12,000
	2,600lm 省電力タイプ FHF32形定格出力器具とほぼ同等の明るさ	LDL40S・N/15/26・N4	5000	2,600	15.0	173.3	Ra83					S △¥ 8,000
	2,500lm FHF32形定格出力器具とほぼ同等の明るさ	LDL40S・D/17/24・N3	6500	2,400	17.4	137.9	Ra83					S ○¥ 7,000
		LDL40S・N/17/25・N4	5000	2,500		143.6						S ○¥ 7,000
		LDL40S・W/17/23・N3	4000	2,300		132.1						S ○¥ 7,000
		LDL40S・WW/17/23・N3	3500	2,300		132.1						S ○¥ 7,000
		LDL40S・L/17/22・N3	3000	2,200		126.4						S ○¥ 7,000
	2,000lm FLR40形器具に近い明るさ	LDL40S・N/14/20・N3	5000	2,000	14.4	138.8	Ra83					S ○¥ 6,000
		LDL40S・W/14/18・N3	4000	1,800		125.0						S △¥ 6,000
	1,500lm 明るさを抑えて節電	LDL40S・N/14/15・N2	5000	1,500	14.0	107.1	Ra84					S ○¥ 6,000
		LDL40S・W/14/15・N2	4000	1,500		107.1						S ○¥ 6,000
LDL20	1,300lm FL20形器具の明るさ	LDL20S・D/10/12・N3	6500	1,200	9.9	121.2	Ra83	580	28.8			S △¥ 6,000
		LDL20S・N/10/13・N3	5000	1,300		131.3						S ○¥ 6,000
		LDL20S・W/10/12・N3	4000	1,200		121.2						S ○¥ 6,000
		LDL20S・WW/10/12・N3	3500	1,200		121.2						S △¥ 6,000
		LDL20S・L/10/11・N3	3000	1,100		101.0						S ○¥ 6,000

屋外・階段通路誘導灯用(ガラス管仕様)

タイプ※1		ランプ形名※2	色温度(K) 光源色	光束(lm)	ランプ電力(W)	固有エネルギー消費効率(lm/W)	演色性	寸法(mm) 長さ	寸法(mm) 管径	口金	定格寿命(h)	希望小売価格(税別)
LDL40	3,700lm FHF32形高出力器具に近い明るさ	LDL40T・N/27/37・G3	5000	3,700	27.0	137.0	Ra83	1,198	25.5	GX16t-5	40,000	S ○¥13,500
		LDL40T・W/27/35・G3	4000	3,500		129.6						S △¥13,500
	2,500lm FHF32形定格出力器具とほぼ同等の明るさ	LDL40T・N/17/25・G3	5000	2,500	17.4	143.6	Ra83					S ○¥ 9,000
		LDL40T・W/17/23・G3	4000	2,300		132.1						S △¥ 9,000
	半導体工場向けイエローランプ	LDL40T・Y/27/18・P-IC	黄色	1,800	27.0	66.6	—					S △¥19,000
	低誘虫用イエローランプ	LDL40T・Y/17/20・G3	黄色	2,000	17.4	114.9	—					S △¥15,000
LDL20	1,300lm FL20形器具の明るさ	LDL20T・N/10/13・G3	5000	1,300	9.9	131.3	Ra83	580	25.5			S ○¥ 7,000
		LDL20T・W/10/12・G3	4000	1,200		121.2						S △¥ 7,000

※1:タイプの分類は5000K(昼白色)ランプを基準にしております。色温度(光色)の違いでランプ光束が異なりますのでご注意ください。(半導体工場向け、低誘虫用を除く)
※2:器具ランプでのシステム品のため、ランプ単体での販売はいたしません。ご注文の際はランプ形名をご指定ください。ご指定のない場合は5000K(昼白色)になります。(半導体工場向け、低誘虫用を除く)
※仕様は予告なく変更することがありますのでご了承ください。

納期:○=在庫対応品(配送期間を要します) △=受注生産品(ご注文後約2~6週間を要します) ★=在庫僅少品 ※納期は目安ですので、都度お問合せください。

※価格はすべて税別です。

01 BASE LIGHT

直管LEDランプ搭載ベースライト

Lファインecoシリーズ

直管LEDランプ搭載ベースライト Lファイン eco シリーズ

安全に配慮した口金GX16t-5の照明器具シリーズ。
LDL110・40・20のランプバリエーションと
用途に応じて選べる豊富な出力・光色ラインアップ。

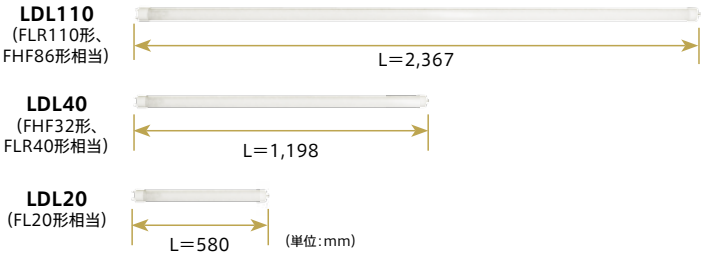

安全性に配慮した新規格の口金に対応

(一社)日本照明工業会規格(JEL801:2010より)の「L形ピン口金GX16t-5付直管LEDランプシステム」に対応。
ランプの誤挿入や落下・感電などのトラブルを防止します。

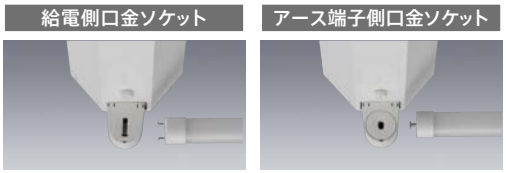

ランプ形名の見方 (LDL40ランプ2,500lmタイプ昼白色の場合)

LDL	40	S	・N	/24	/39	・N	4
Ⅰ ランプの種類や形状	Ⅱ ランプの大きさの区分	Ⅲ ランプの管径	Ⅳ 光源色	Ⅴ 定格ランプ電力	Ⅵ 全光束(×100lm)	Ⅶ その他	Ⅷ バージョン

Ⅰ ランプの種類や形状
- LDL … L形ピン口金 GX16t-5付 直管LEDランプ

Ⅱ ランプの大きさの区分
- 110 …全長2,367mm
- 40 …全長1,198mm
- 20 …全長580mm

Ⅲ ランプの管径
- S …32.5mmまで
- T …25.5mm

Ⅳ 光源色
- D …昼光色
- N …昼白色
- W …白色
- WW …温白色
- L …電球色
- Y …黄色

Ⅶ その他
- N …口金を除く本体表面が樹脂(ポリカーボネート)製
- G …口金を除く本体表面がガラス製
- P-IC …飛散しにくいようにチューブを設けた半導体工場向け

直管LEDランプ定格表 ▶P.127

空間用途に合わせて選べる豊富な出力バリエーションと光色

出力バリエーション(LDL40タイプの場合)

明るさ優先 ◀――――――――――――――――――――▶ 省電力優先



3,900lm / 3,400lm 省電力タイプ / 2,500lm / 2,000lm / 1,500lm (イメージ)

光色バリエーション

色温度・照度が高くさわやかな昼光色(6500K)から、暖かみのある落ち着いた電球色(3000K)まで、
設置する空間の雰囲気に合わせて5つの光色※が選べます。

※LDL40・20タイプの場合・LDL110タイプは4光色



昼光色(6500K) Ra83 / 昼白色(5000K) Ra83 / 白色(4000K) Ra83 / 温白色(3500K) Ra83 / 電球色(3000K) Ra83

01 BASE LIGHT

直管LEDランプ搭載ベースライト

Lファインecoシリーズ［LDL40タイプ］

直管LEDランプ搭載ベースライト Lファイン eco シリーズ



選べるランプ出力バリエーション。
3,900lmランプがモデルチェンジによりさらに高効率に。

3,900lm ランプ　144.4lm/W ➡ **159.8**lm/W　※表記の固有エネルギー消費効率はランプ単体の値です。

お求めやすい価格設定で短期間でのイニシャルコスト回収が可能

直管LEDランプ搭載器具と蛍光灯FHF32形器具を導入した場合の経済比較

3,900lm
一般タイプ 高出力

	FHF32(高出力)×2灯 逆富士	EL-LKV4382B AHX(39N4) 3,900lm	
平均照度(lx)	888	965	ほぼ同等
台数(台)	20	20	—
消費電力(平均)/台(W)	88	47	約47%削減
年間消費電力(kWh/年)	5,280	2,820	
年間電力料金(円)	142,560	76,140	66,420円コストダウン
光源寿命(時間)	12,000	40,000	約3.3倍
年間ランプ交換本数(本)	10	0	—
年間ランプ費用(円)	16,800	0	—
ランニングコスト計(円)	159,360	76,140	約52%削減

FHF32(高出力)×2灯 逆富士

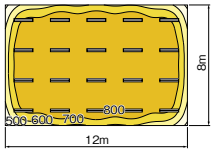

EL-LKV4382B AHX(39N4) 3,900lm

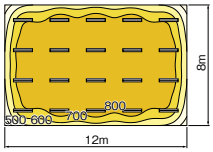

単位:lx

〈計算条件〉
・天井高:2.7m
・反射率:天井70% 壁30% 床10%
・机上面(床上0.75m)での水平面照度
・保守率:FHF32形(高出力)×2灯用 0.69
直管LEDランプ搭載ベースライト 0.86(光束維持率90%)
・年間点灯時間:3,000時間
・電気料金:27円/kWh(税込)※
※新電力料金目安単価
・交換ランプ費用は税別

3,900lm 昼白色(5000K) LDL40S・N/24/39/・N4 希望小売価格13,500円
一般タイプ高出力(3,900lm・24.4W・159.8lm/W)

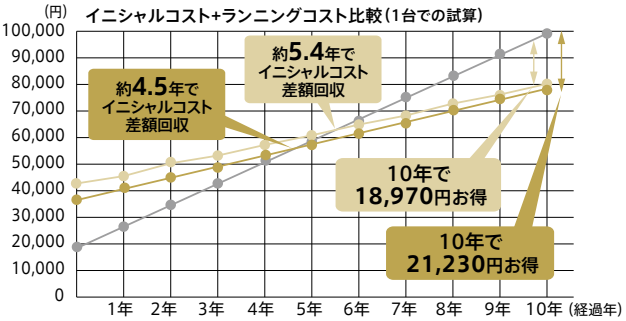

〈比較条件〉・当社蛍光灯器具 KV4382EF VPHとLファインecoシリーズEL-LKV4382B AHX/AHN(39N4)との比較 ・年間点灯時間:3,000時間
・電気料金:27円/kWh(税込)※ ※新電力料金目安単価
・蛍光灯器具には交換ランプ費用(別)を含む

消費電力比較

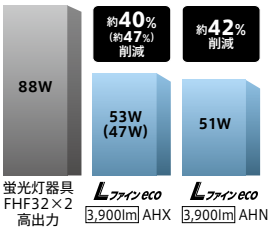

光源寿命時間比較

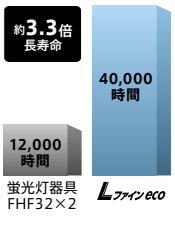

※( )内は初期照度タイプの平均電力の値です。

従来蛍光灯器具と同等の明るさで節電・長寿命を実現（定格出力・高出力）

直管蛍光ランプ照明器具との比較

2,600lm
省電力タイプ 定格出力

	FHF32(定格出力)×2灯 逆富士	EL-LKV4382B AHX(26N3) 2,600lm 省電力タイプ	
平均照度(lx)	706	725	ほぼ同等
台数(台)	36	36	—
消費電力(平均)/台(W)	65	30	約54%削減
年間消費電力(kWh/年)	7,020	3,240	
年間電力料金(円)	189,540	87,480	102,060円コストダウン
光源寿命(時間)	12,000	40,000	約3.3倍
年間ランプ交換本数(本)	18	0	—
年間ランプ費用(円)	30,240	0	—
ランニングコスト計(円)	219,780	87,480	約60%削減

FHF32(定格出力)×2灯 逆富士

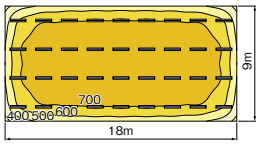

EL-LKV4382B AHX(26N3) 2,600lm 省電力タイプ

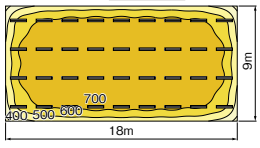

単位:lx

〈計算条件〉・天井高:2.7m ・反射率:天井70% 壁30% 床10% ・机上面(床上0.75m)での水平面照度
・保守率:FHF32形(定格出力)×2灯用 0.69 直管LEDランプ搭載ベースライト 0.86(光束維持率90%)
・年間点灯時間:3,000時間 ・電気料金:27円/kWh(税込)※ ※新電力料金目安単価
・交換ランプ費用は税別

3,400lm
省電力タイプ 高出力

	FHF32(高出力)×2灯 逆富士	EL-LKV4382B AHX(34N3) 3,400lm 省電力タイプ	
平均照度(lx)	888	842	ほぼ同等
台数(台)	20	20	—
消費電力(平均)/台(W)	88	40	約55%削減
年間消費電力(kWh/年)	5,280	2,400	
年間電力料金(円)	142,560	64,800	77,760円コストダウン
光源寿命(時間)	12,000	40,000	約3.3倍
年間ランプ交換本数(本)	10	0	—
年間ランプ費用(円)	16,800	0	—
ランニングコスト計(円)	159,360	64,800	約59%削減

FHF32(高出力)×2灯 逆富士

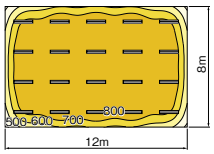

EL-LKV4382B AHX(34N3) 3,400lm 省電力タイプ

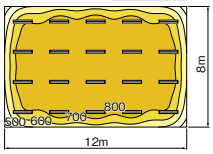

単位:lx

〈計算条件〉・天井高:2.7m ・反射率:天井70% 壁30% 床10% ・机上面(床上0.75m)での水平面照度
・保守率:FHF32形(高出力)×2灯用 0.69 直管LEDランプ搭載ベースライト 0.86(光束維持率90%)
・年間点灯時間:3,000時間 ・電気料金:27円/kWh(税込)※ ※新電力料金目安単価
・交換ランプ費用は税別

01 BASE LIGHT 直管LEDランプ搭載ベースライト

Lファインecoシリーズ［LDL40タイプ］直付形

LEDライトユニット形 ベースライト
40形 直付形
▶ P.8～参照
MYシリーズ

LDL40ランプ

※1,500lmのみ

直付形　昼白色(5000K)　Ra83/84※



［共通仕様］
本体　：鋼板 亜鉛メッキ仕上
反射板　：鋼板 白色仕上(高反射白色塗装)
質量　：器具 1.7kg　ランプ 0.3kg

定格電圧　：AC100～242V

		3,900lm	3,400lm	2,600lm	2,500lm	1,500lm
定格消費電力※1	100V	28	25	19	21	18
	200V	28	24	19	21	18
電流値※1	100V	0.28	0.25	0.19	0.21	0.18
	200V	0.14	0.12	0.10	0.11	0.09
平均電力※2	AHX	24	21	16	18	16

ランプ別売
LDL40S･N/14/20･N3ランプ取付可能
適合部品　：**ガード GAF49**(別売)○**¥7,900**(税別)
適合部品→P.136

逆富士タイプ 1灯用 簡易連結具付

EL-LKV4321B　固定出力 / 連続調光[信号制御:20～100%]

AHN　Ⓢ○¥10,000(税別)
AHX　Ⓢ△¥14,500(税別)

ランプとのセット価格

3,900lm	**LDL40S･N/24/39･N4** ¥13,500(税別)	AHN(39N4) Ⓢ○¥23,500(税別) AHX(39N4) Ⓢ△¥28,000(税別)
	LDL40S･N/27/39･N3（39N3)のモデルチェンジ品	AHN(3,900lm･27W･144.4lm/W Ⓖ) AHX(3,900lm･28W･139.2lm/W Ⓖ)
3,400lm	**LDL40S･N/21/34･N3** ¥12,000(税別)	AHN(34N3A) Ⓢ○¥22,000(税別) AHX(34N3A) Ⓢ△¥26,500(税別)
		AHN(3,400lm･24W･141.6lm/W Ⓖ) AHX(3,400lm･24W･141.6lm/W Ⓖ)
2,600lm	**LDL40S･N/15/26･N4** ¥ 8,000(税別)	AHN(26N4) Ⓢ△¥18,000(税別) AHX(26N4) Ⓢ△¥22,500(税別)
		AHN(2,600lm･18W･144.4lm/W Ⓖ) AHX(2,600lm･19W･136.8lm/W Ⓖ)
2,500lm	**LDL40S･N/17/25･N4** ¥ 7,000(税別)	AHN(25N4) Ⓢ○¥17,000(税別) AHX(25N4) Ⓢ△¥21,500(税別)
		AHN(2,500lm･20W･125.0lm/W Ⓖ) AHX(2,500lm･21W･119.0lm/W Ⓖ)
1,500lm	**LDL40S･N/14/15･N2** ¥ 6,000(税別)	AHN(14N) Ⓢ○¥16,000(税別) AHX(14N) Ⓢ△¥20,500(税別)
		AHN(1,500lm･17W･88.2lm/W) AHX(1,500lm･18W･83.3lm/W)

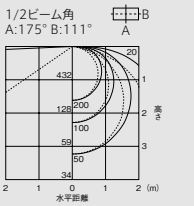

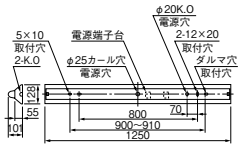

光束寿命 40,000時間(光束維持率90%)　初期照度補正タイプ　調光(信号) 20～100%
(AHX)　(AHX)
5年保証



［共通仕様］
本体　：鋼板 亜鉛メッキ仕上
反射板　：鋼板 白色仕上(高反射白色塗装)
質量　：器具 2.1kg　ランプ 0.6kg

定格電圧　：AC100～242V

		3,900lm	3,400lm	2,600lm	2,500lm	1,500lm
定格消費電力※1	100V	54	47	35	39	33
	200V	53	46	34	38	32
電流値※1	100V	0.55	0.47	0.35	0.39	0.33
	200V	0.27	0.24	0.18	0.20	0.17
平均電力※2	AHX	47	40	30	34	28

ランプ別売
LDL40S･N/14/20･N3ランプ取付可能
適合部品　：**ガード GAF52**(別売)○**¥8,500**(税別)
適合部品→P.136

逆富士タイプ 2灯用 簡易連結具付

EL-LKV4382B　固定出力 / 連続調光[信号制御:20～100%]

AHN　Ⓢ○¥10,000(税別)
AHX　Ⓢ△¥15,500(税別)

ランプとのセット価格

3,900lm	**LDL40S･N/24/39･N4** ¥13,500(税別)×2本	AHN(39N4) Ⓢ○¥37,000(税別) AHX(39N4) Ⓢ△¥42,500(税別)
	LDL40S･N/27/39･N3（39N3)のモデルチェンジ品	AHN(7,780lm･51W･152.5lm/W Ⓖ) AHX(7,780lm･53W･146.7lm/W Ⓖ)
3,400lm	**LDL40S･N/21/34･N3** ¥12,000(税別)×2本	AHN(34N3A) Ⓢ○¥34,000(税別) AHX(34N3A) Ⓢ△¥39,500(税別)
		AHN(6,790lm･45W･150.8lm/W Ⓖ) AHX(6,790lm･46W･147.6lm/W Ⓖ)
2,600lm	**LDL40S･N/15/26･N4** ¥ 8,000(税別)×2本	AHN(26N4) Ⓢ△¥26,000(税別) AHX(26N4) Ⓢ△¥31,500(税別)
		AHN(5,190lm･34W･152.6lm/W Ⓖ) AHX(5,190lm･34W･152.6lm/W Ⓖ)
2,500lm	**LDL40S･N/17/25･N4** ¥ 7,000(税別)×2本	AHN(25N4) Ⓢ○¥24,000(税別) AHX(25N4) Ⓢ△¥29,500(税別)
		AHN(4,900lm･38W･128.9lm/W Ⓖ) AHX(4,900lm･38W･128.9lm/W Ⓖ)
1,500lm	**LDL40S･N/14/15･N2** ¥ 6,000(税別)×2本	AHN(14N) Ⓢ○¥22,000(税別) AHX(14N) Ⓢ△¥27,500(税別)
		AHN(2,990lm･32W･93.4lm/W) AHX(2,990lm･32W･93.4lm/W)

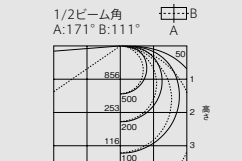

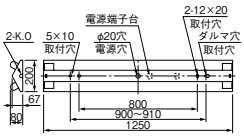

光束寿命 40,000時間(光束維持率90%)　初期照度補正タイプ　調光(信号) 20～100%
(AHX)　(AHX)
5年保証



［共通仕様］
本体　：鋼板 白色仕上
反射板　：鋼板 白色仕上(高反射白色塗装)
質量　：器具 1.6kg　ランプ 0.3kg

定格電圧　：AC100～242V

		3,900lm	3,400lm	2,600lm	2,500lm	1,500lm
定格消費電力※1	100V	28	25	19	21	18
	200V	28	24	19	21	18
電流値※1	100V	0.28	0.25	0.19	0.21	0.18
	200V	0.14	0.12	0.10	0.11	0.09
平均電力※2	AHX	24	21	16	18	16

ランプ別売
LDL40S･N/14/20･N3ランプ取付可能
適合部品　：**ガード GAF49**(別売)○**¥7,900**(税別)
：**連結金具 REA50**(別売)△**¥1,400**(税別)
：**反射笠連結具 REA47**(別売)△**¥760**(税別)
適合部品→P.136
：**吊具 CTK100CW**(別売)△**¥3,100**(税別)
：**CTK100PW**(別売)△**¥4,700**(税別)
：**CTK400CW**(別売)△**¥3,200**(税別)
：**CTK400PW**(別売)△**¥4,800**(税別)
適合部品→P.132

反射笠タイプ 1灯用 直付･吊下兼用形

EL-LFH4901B　固定出力 / 連続調光[信号制御:20～100%]

AHN　Ⓢ○¥10,500(税別)
AHX　Ⓢ△¥13,500(税別)

ランプとのセット価格

3,900lm	**LDL40S･N/24/39･N4** ¥13,500(税別)	AHN(39N4) Ⓢ○¥24,000(税別) AHX(39N4) Ⓢ△¥27,000(税別)
	LDL40S･N/27/39･N3（39N3)のモデルチェンジ品	AHN(3,840lm･27W･142.2lm/W Ⓖ) AHX(3,840lm･28W･137.1lm/W Ⓖ)
3,400lm	**LDL40S･N/21/34･N3** ¥12,000(税別)	AHN(34N3A) Ⓢ○¥22,500(税別) AHX(34N3A) Ⓢ△¥25,500(税別)
		AHN(3,360lm･24W･140.0lm/W Ⓖ) AHX(3,360lm･24W･140.0lm/W Ⓖ)
2,600lm	**LDL40S･N/15/26･N4** ¥ 8,000(税別)	AHN(26N4) Ⓢ△¥18,500(税別) AHX(26N4) Ⓢ△¥21,500(税別)
		AHN(2,570lm･18W･142.7lm/W Ⓖ) AHX(2,570lm･19W･135.2lm/W Ⓖ)
2,500lm	**LDL40S･N/17/25･N4** ¥ 7,000(税別)	AHN(25N4) Ⓢ○¥17,500(税別) AHX(25N4) Ⓢ△¥20,500(税別)
		AHN(2,470lm･20W･123.5lm/W Ⓖ) AHX(2,470lm･21W･117.6lm/W Ⓖ)
1,500lm	**LDL40S･N/14/15･N2** ¥ 6,000(税別)	AHN(14N) Ⓢ○¥16,500(税別) AHX(14N) Ⓢ△¥19,500(税別)
		AHN(1,480lm･17W･87.0lm/W) AHX(1,480lm･18W･82.2lm/W)

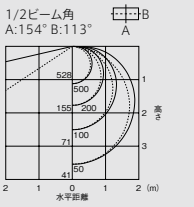

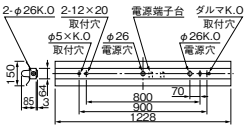

光束寿命 40,000時間(光束維持率90%)　初期照度補正タイプ　調光(信号) 20～100%
(AHX)　(AHX)
5年保証

A:電圧100～200V共用(100～242V共用)　HX:初期照度補正付20～100%連続調光　HN:高力率固定出力　Ⓢ:LED施設　光束寿命アイコンについて:光束維持率記載なし＝70%　記載あり＝記載の値
※1:入力電流、定格消費電力はAHXの値です。　※2:平均電力は200V時の値です。

LDL40ランプ

※1,500lmのみ

直付形　昼白色(5000K)　Ra83/84※



［共通仕様］
本体　：鋼板 白色仕上
反射板　：鋼板 白色仕上(高反射白色塗装)
質量　：器具 1.7kg　ランプ 0.3kg

定格電圧　：AC100～242V

		3,900lm	3,400lm	2,600lm	2,500lm	1,500lm
定格消費電力※1	100V	27	24	18	20	17
	200V	27	24	18	20	17
電流値※1	100V	0.27	0.24	0.18	0.20	0.17
	200V	0.14	0.12	0.09	0.10	0.09

ランプ別売
LDL40S･N/14/20･N3ランプ取付可能

適合部品　：**ガード GAF49**(別売)○**¥7,900**(税別)
：**連結金具 REA50**(別売)△**¥1,400**(税別)
：**反射笠連結具 REA47**(別売)△**¥760**(税別)
適合部品→P.136
：**吊具 C172CWA**(別売)△**¥2,900**(税別)
：**C172PWA**(別売)△**¥3,400**(税別)
：**C47CWA**(別売)△**¥2,920**(税別)
：**C47PWA**(別売)△**¥3,500**(税別)
適合部品→P.132

反射笠タイプ 1灯用 吊下専用形

EL-LFH4921B　固定出力　AHN　Ⓢ△¥14,500(税別)

ランプとのセット価格

3,900lm	LDL40S･N/24/39･N4	¥13,500(税別)	AHN(39N4)Ⓢ△¥28,000(税別)
	LDL40S･N/27/39･N3（39N3)のモデルチェンジ品		(3,840lm･27W･142.2lm/W Ⓖ)
3,400lm	LDL40S･N/21/34･N3	¥12,000(税別)	AHN(34N3A)Ⓢ△¥26,500(税別)
			(3,360lm･24W･140.0lm/W Ⓖ)
2,600lm	LDL40S･N/15/26･N4	¥ 8,000(税別)	AHN(26N4)Ⓢ△¥22,500(税別)
			(2,570lm･18W･142.7lm/W Ⓖ)
2,500lm	LDL40S･N/17/25･N4	¥ 7,000(税別)	AHN(25N4)Ⓢ△¥21,500(税別)
			(2,470lm･20W･123.5lm/W Ⓖ)
1,500lm	LDL40S･N/14/15･N2	¥ 6,000(税別)	AHN(14N)Ⓢ△¥20,500(税別)
			(1,480lm･17W･87.0lm/W)

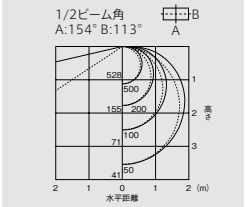

保守率＝1　単位：lx
2,500lm 組合せ時

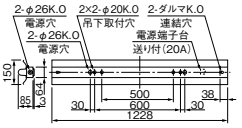

光源寿命 40,000時間（光束維持率90%）　5年保証



［共通仕様］
本体　：鋼板 白色仕上
反射板　：鋼板 白色仕上(高反射白色塗装)
質量　：器具 1.6kg　ランプ 0.6kg

定格電圧　：AC100～242V

		3,900lm	3,400lm	2,600lm	2,500lm	1,500lm
定格消費電力※1	100V	54	47	35	39	33
	200V	53	46	34	38	32
電流値※1	100V	0.55	0.47	0.35	0.39	0.33
	200V	0.27	0.24	0.18	0.20	0.17
平均電力※2	AHX	47	40	30	34	28

ランプ別売
LDL40S･N/14/20･N3ランプ取付可能

適合部品　：**ガード GAF49**(別売)○**¥7,900**(税別)
：**連結金具 REA50**(別売)△**¥1,400**(税別)
：**反射笠連結具 REA47**(別売)△**¥760**(税別)
適合部品→P.136
：**吊具 CTK100CW**(別売)△**¥3,100**(税別)
：**CTK100PW**(別売)△**¥4,700**(税別)
：**CTK400CW**(別売)△**¥3,200**(税別)
：**CTK400PW**(別売)△**¥4,800**(税別)
適合部品→P.132

反射笠タイプ 2灯用 直付･吊下 兼用形

EL-LFH4902B　固定出力　AHN　Ⓢ○¥11,500(税別)
連続調光[信号制御:20～100%]　AHX　Ⓢ△¥14,500(税別)

ランプとのセット価格

3,900lm	LDL40S･N/24/39･N4	¥13,500(税別)×2本	AHN(39N4)Ⓢ○¥38,500(税別) AHX(39N4)Ⓢ△¥41,500(税別)
	LDL40S･N/27/39･N3（39N3)のモデルチェンジ品		AHN(7,200lm･51W･141.1lm/W Ⓖ) AHX(7,200lm･53W･135.8lm/W Ⓖ)
3,400lm	LDL40S･N/21/34･N3	¥12,000(税別)×2本	AHN(34N3A)Ⓢ○¥35,500(税別) AHX(34N3A)Ⓢ△¥38,500(税別)
			AHN(6,280lm･45W･139.5lm/W Ⓖ) AHX(6,280lm･46W･136.5lm/W Ⓖ)
2,600lm	LDL40S･N/15/26･N4	¥ 8,000(税別)×2本	AHN(26N4)Ⓢ△¥27,500(税別) AHX(26N4)Ⓢ△¥30,500(税別)
			AHN(4,800lm･34W･141.1lm/W Ⓖ) AHX(4,800lm･34W･141.1lm/W Ⓖ)
2,500lm	LDL40S･N/17/25･N4	¥ 7,000(税別)×2本	AHN(25N4)Ⓢ○¥25,500(税別) AHX(25N4)Ⓢ△¥28,500(税別)
			AHN(4,620lm･38W･121.5lm/W Ⓖ) AHX(4,620lm･38W･121.5lm/W Ⓖ)
1,500lm	LDL40S･N/14/15･N2	¥ 6,000(税別)×2本	AHN(14N)Ⓢ○¥23,500(税別) AHX(14N)Ⓢ△¥26,500(税別)
			AHN(2,760lm･32W･86.2lm/W) AHX(2,760lm･32W･86.2lm/W)

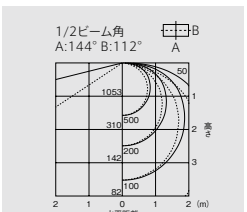

保守率＝1　単位：lx
2,500lm 組合せ時

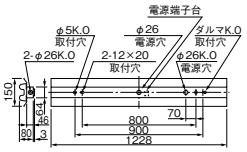

光源寿命 40,000時間（光束維持率90%）　初期照度補正タイプ　調光(信号) 20~100%
(AHX)　(AHX)
5年保証



［共通仕様］
本体　：鋼板 白色仕上
反射板　：鋼板 白色仕上(高反射白色塗装)
質量　：器具 1.7kg　ランプ 0.6kg

定格電圧　：AC100～242V

		3,900lm	3,400lm	2,600lm	2,500lm	1,500lm
定格消費電力※1	100V	53	46	35	39	33
	200V	51	45	34	38	32
電流値※1	100V	0.53	0.46	0.35	0.39	0.33
	200V	0.27	0.23	0.18	0.20	0.17

ランプ別売
LDL40S･N/14/20･N3ランプ取付可能

適合部品　：**ガード GAF49**(別売)○**¥7,900**(税別)
：**連結金具 REA50**(別売)△**¥1,400**(税別)
：**反射笠連結具 REA47**(別売)△**¥760**(税別)
適合部品→P.136
：**吊具 C172CWA**(別売)△**¥2,900**(税別)
：**C172PWA**(別売)△**¥3,400**(税別)
：**C47CWA**(別売)△**¥2,920**(税別)
：**C47PWA**(別売)△**¥3,500**(税別)
適合部品→P.132

反射笠タイプ 2灯用 吊下専用形

EL-LFH4922B　固定出力　AHN　Ⓢ△¥15,500(税別)

ランプとのセット価格

3,900lm	LDL40S･N/24/39･N4	¥13,500(税別)×2本	AHN(39N4)Ⓢ△¥42,500(税別)
	LDL40S･N/27/39･N3（39N3)のモデルチェンジ品		(7,200lm･51W･141.1lm/W Ⓖ)
3,400lm	LDL40S･N/21/34･N3	¥12,000(税別)×2本	AHN(34N3A)Ⓢ△¥39,500(税別)
			(6,280lm･45W･139.5lm/W Ⓖ)
2,600lm	LDL40S･N/15/26･N4	¥ 8,000(税別)×2本	AHN(26N4)Ⓢ△¥31,500(税別)
			(4,800lm･34W･141.1lm/W Ⓖ)
2,500lm	LDL40S･N/17/25･N4	¥ 7,000(税別)×2本	AHN(25N4)Ⓢ△¥29,500(税別)
			(4,620lm･38W･121.5lm/W Ⓖ)
1,500lm	LDL40S･N/14/15･N2	¥ 6,000(税別)×2本	AHN(14N)Ⓢ△¥27,500(税別)
			(2,760lm･32W･86.2lm/W)

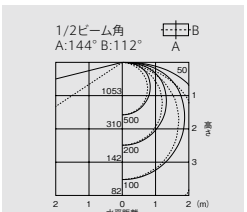

保守率＝1　単位：lx
2,500lm 組合せ時

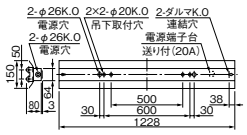

光源寿命 40,000時間（光束維持率90%）　5年保証

納期：○=在庫対応品(配送期間を要します) △=受注生産品(ご注文後約2～6週間を要します) ※納期は目安ですので、都度お問合せください。
※希望小売価格には消費税は含まれておりません。※仕様は予告なしに変更される場合があります。※LED素子にはバラツキがあるため、同一形名の器具において光色、明るさが異なる場合があります。ご了承ください。

01 BASE LIGHT 直管LEDランプ搭載ベースライト

Lファインecoシリーズ［LDL40タイプ］直付形

LDL40ランプ

※1,500lmのみ

直付形 昼白色(5000K)　Ra83/84※

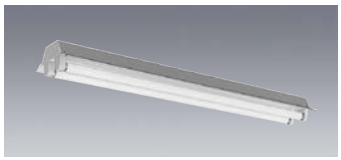

［共通仕様］
本体　：鋼板 白色仕上
反射板　：鋼板 白色仕上(高反射白色塗装)
質量　：器具 2.7kg　ランプ 0.6kg

定格電圧　：AC100～242V

		3,900lm	3,400lm	2,600lm	2,500lm	1,500lm
定格消費電力※1	100V	54	47	35	39	33
	200V	53	46	34	38	32
電流値※1	100V	0.55	0.47	0.35	0.39	0.33
	200V	0.27	0.24	0.18	0.20	0.17
平均電力※2	AHX	47	40	30	34	28

ランプ別売
LDL40S・N/14/20・N3ランプ取付可能

適合部品　：**ガード GAF52**(別売) ○**¥8,500**(税別)
：**連結金具 REA37**(別売) △**¥660**(税別)
：**反射笠連結具 REA47**(別売) △**¥760**(税別)
適合部品→P.136
：**吊具 C172PWA**(別売) △**¥3,400**(税別)
：**取付補助金具TK4522**(別売) △**¥2,300**(税別)
適合部品→P.132

反射笠タイプ 2灯用 直付・吊下兼用形 (台形ケース)

EL-LFH4522B　固定出力　AHN Ⓢ △¥11,500(税別)
連続調光[信号制御:20～100%]　AHX Ⓢ △¥14,500(税別)

ランプとのセット価格

3,900lm	**LDL40S・N/24/39・N4** ¥13,500(税別)×2本	AHN(39N4) Ⓢ △¥38,500(税別) AHX(39N4) Ⓢ △¥41,500(税別)
	LDL40S・N/27/39・N3（39N3)のモデルチェンジ品	AHN(7,390lm・51W・144.9lm/W Ⓖ) AHX(7,390lm・53W・139.4lm/W Ⓖ)
3,400lm	**LDL40S・N/21/34・N3** ¥12,000(税別)×2本	AHN(34N3A) Ⓢ △¥35,500(税別) AHX(34N3A) Ⓢ △¥38,500(税別)
		AHN(6,450lm・46W・140.2lm/W Ⓖ) AHX(6,450lm・46W・140.2lm/W Ⓖ)
2,600lm	**LDL40S・N/15/26・N4** ¥ 8,000(税別)×2本	AHN(26N4) Ⓢ △¥27,500(税別) AHX(26N4) Ⓢ △¥30,500(税別)
		AHN(4,930lm・34W・145.0lm/W Ⓖ) AHX(4,930lm・34W・145.0lm/W Ⓖ)
2,500lm	**LDL40S・N/17/25・N4** ¥ 7,000(税別)×2本	AHN(25N4) Ⓢ △¥25,500(税別) AHX(25N4) Ⓢ △¥28,500(税別)
		AHN(4,740lm・38W・124.7lm/W Ⓖ) AHX(4,740lm・38W・124.7lm/W Ⓖ)
1,500lm	**LDL40S・N/14/15・N2** ¥ 6,000(税別)×2本	AHN(14N) Ⓢ △¥23,500(税別) AHX(14N) Ⓢ △¥26,500(税別)
		AHN(2,840lm・32W・88.7lm/W) AHX(2,840lm・32W・88.7lm/W)

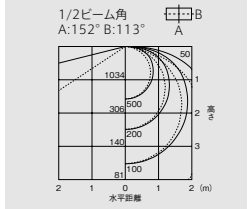

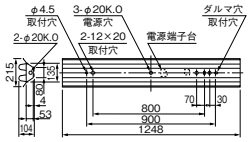

光源寿命 40,000時間 (光束維持率90%)　初期照度補正タイプ　調光(信号) 20～100%
(AHX)　(AHX)
5年保証

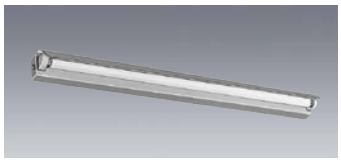

［共通仕様］
本体　：鋼板 白色仕上
反射板　：鋼板 白色仕上(高反射白色塗装)
質量　：器具 1.8kg　ランプ 0.3kg

定格電圧　：AC100～242V

		3,900lm	3,400lm	2,600lm	2,500lm	1,500lm
定格消費電力※1	100V	28	25	19	21	18
	200V	28	24	19	21	18
電流値※1	100V	0.28	0.25	0.19	0.21	0.18
	200V	0.14	0.12	0.10	0.11	0.09
平均電力※2	AHX	24	21	16	18	16

ランプ別売
LDL40S・N/14/20・N3ランプ取付可能

適合部品　：**ガード GAF111A**(別売) ○**¥8,600**(税別)
：**連結金具 REA50**(別売) △**¥1,400**(税別)
：**反射笠連結具 REA47**(別売) △**¥760**(税別)
適合部品→P.136

片反射笠タイプ 1灯用

EL-LFV4901B　固定出力　AHN Ⓢ ○¥10,500(税別)
連続調光[信号制御:20～100%]　AHX Ⓢ △¥13,500(税別)

ランプとのセット価格

3,900lm	**LDL40S・N/24/39・N4** ¥13,500(税別)	AHN(39N4) Ⓢ ○¥24,000(税別) AHX(39N4) Ⓢ △¥27,000(税別)
	LDL40S・N/27/39・N3（39N3)のモデルチェンジ品	AHN(3,390lm・27W・125.5lm/W Ⓖ) AHX(3,390lm・28W・121.0lm/W Ⓖ)
3,400lm	**LDL40S・N/21/34・N3** ¥12,000(税別)	AHN(34N3A) Ⓢ ○¥22,500(税別) AHX(34N3A) Ⓢ △¥25,500(税別)
		AHN(2,960lm・24W・123.3lm/W Ⓖ) AHX(2,960lm・24W・123.3lm/W Ⓖ)
2,600lm	**LDL40S・N/15/26・N4** ¥ 8,000(税別)	AHN(26N4) Ⓢ △¥18,500(税別) AHX(26N4) Ⓢ △¥21,500(税別)
		AHN(2,260lm・18W・125.5lm/W Ⓖ) AHX(2,260lm・19W・118.9lm/W Ⓖ)
2,500lm	**LDL40S・N/17/25・N4** ¥ 7,000(税別)	AHN(25N4) Ⓢ ○¥17,500(税別) AHX(25N4) Ⓢ △¥20,500(税別)
		AHN(2,180lm・20W・109.0lm/W) AHX(2,180lm・21W・103.8lm/W)
1,500lm	**LDL40S・N/14/15・N2** ¥ 6,000(税別)	AHN(14N) Ⓢ ○¥16,500(税別) AHX(14N) Ⓢ △¥19,500(税別)
		AHN(1,300lm・17W・76.4lm/W) AHX(1,300lm・18W・72.2lm/W)

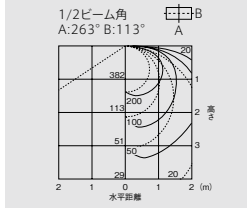

※天井付での照度を示します。

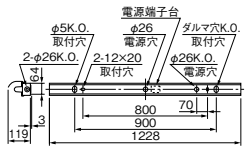

光源寿命 40,000時間 (光束維持率90%)　初期照度補正タイプ　調光(信号) 20～100%
(AHX)　(AHX)
5年保証

適合吊具［LDL40 直付・吊下兼用形］

C172CWA(2本1組)
△¥2,900(税別)
カバー　：鋼板 白色仕上
チェーン　：鋼線 亜鉛メッキ仕上
質量　：0.7kg
□出線(電源線)：2本付
●取付限度質量 11.0kg

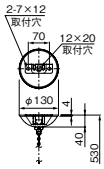

C172PWA(2本1組)
△¥3,400(税別)
カバー　：鋼板 白色仕上
チェーン　：鋼線 亜鉛メッキ仕上
質量　：0.8kg
□出線(電源線)：2本付
●取付限度質量 11.0kg

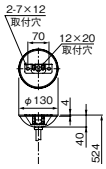

C47CWA
△¥2,920(税別)
カバー　：鋼板 白色仕上
チェーン　：鋼線 亜鉛メッキ仕上
質量　：1.0kg
取り付け補助金具付
□出線(電源線)：2本付
●取付限度質量 22.0kg

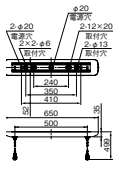

C47PWA
△¥3,500(税別)
カバー　：鋼板 白色仕上
チェーン　：鋼線 亜鉛メッキ仕上
質量　：1.4kg
取り付け補助金具付
□出線(電源線)：2本付
●取付限度質量 22.0kg

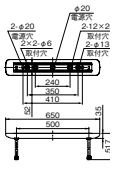

CTK100CW(2本1組)
△¥3,100(税別)
カバー　：鋼板 白色仕上
チェーン　：鋼板 亜鉛メッキ仕上
質量　：0.8kg
取付補助金具付
□出線(電源線)2本付
●取付限度質量7.0kg

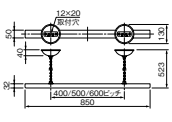

CTK100PW(2本1組)
△¥4,700(税別)
カバー　：鋼板 白色仕上
質量　：1.2kg
取付補助金具付
□出線(電源線)2本付
●取付限度質量7.0kg

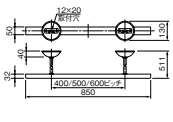

CTK400CW
△¥3,200(税別)
カバー　：鋼板 白色仕上
チェーン　：鋼板 亜鉛メッキ仕上
質量　：1.4kg
取付補助金具付
□出線(電源線)2本付
●取付限度質量7.0kg

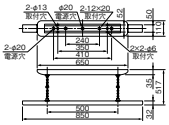

CTK400PW
○¥4,800(税別)
パイプ　：鋼板 白色仕上
吊下架　：鋼板 亜鉛メッキ仕上
ハンガカバー：鋼板 白色仕上
質量　：1.8kg
取付補助金具付
□出線(電源線)2本付
●取付限度質量7.0kg

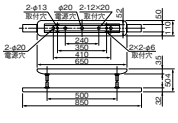

取付補助金具

TK4522 △¥2,300(税別)
取付金具：鋼板 白色仕上
質量　：0.7kg

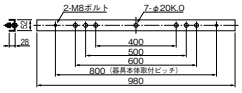

A:電圧100～200V共用(100～242V共用)　HX:初期照度補正付20～100%連続調光　HN:高力率固定出力　Ⓢ:LED施設　光源寿命アイコンについて:光束維持率記載なし＝70%　記載あり＝記載の値
※1:定格消費電力、電流値はAHXの値です。　※2:平均電力は200V時の値です。

LDL40ランプ

※1,500lmのみ

直付形

昼白色(5000K)　Ra83/84※



［共通仕様］
本体　：鋼板 白色仕上
反射板　：鋼板 白色仕上(高反射白色塗装)
質量　：器具 1.3kg　ランプ 0.3kg

定格電圧　：AC100～242V

		3,900lm	3,400lm	2,600lm	2,500lm	1,500lm
定格消費電力※1	100V	28	25	19	21	18
	200V	28	24	19	21	18
電流値※1	100V	0.28	0.25	0.19	0.21	0.18
	200V	0.14	0.12	0.10	0.11	0.09
平均電力※2	AHX	24	21	16	18	16

ランプ別売
LDL40S･N/14/20･N3ランプ取付可能

適合部品　：**ガード GAF26**(別売) △**¥6,300**(税別)
：**連結金具 REA50**(別売) △**¥1,400**(税別)
適合部品→P.136
：**吊具 CTK100CW**(別売) △**¥3,100**(税別)
：**CTK100PW**(別売) △**¥4,700**(税別)
：**CTK400CW**(別売) △**¥3,200**(税別)
：**CTK400PW**(別売) △**¥4,800**(税別)
適合部品→P.132

トラフタイプ 1灯用 直付･吊下 兼用形

EL-LKL4931B　固定出力　AHN Ⓢ○ ¥9,500(税別)
連続調光[信号制御:20～100%]　AHX Ⓢ△¥12,500(税別)

ランプとのセット価格

3,900lm	**LDL40S･N/24/39･N4**	¥13,500(税別)	AHN(39N4) Ⓢ○ ¥23,000(税別) AHX(39N4) Ⓢ△ ¥26,000(税別)
	LDL40S･N/27/39･N3（39N3)の モデルチェンジ品		AHN(3,880lm･27W･143.7lm/W Ⓖ) AHX(3,880lm･28W･138.5lm/W Ⓖ)
3,400lm	**LDL40S･N/21/34･N3**	¥12,000(税別)	AHN(34N3A) Ⓢ○ ¥21,500(税別) AHX(34N3A) Ⓢ△ ¥24,500(税別)
			AHN(3,390lm･24W･141.2lm/W Ⓖ) AHX(3,390lm･24W･141.2lm/W Ⓖ)
2,600lm	**LDL40S･N/15/26･N4**	¥ 8,000(税別)	AHN(26N4) Ⓢ△ ¥17,500(税別) AHX(26N4) Ⓢ△ ¥20,500(税別)
			AHN(2,590lm･18W･143.8lm/W Ⓖ) AHX(2,590lm･19W･136.3lm/W Ⓖ)
2,500lm	**LDL40S･N/17/25･N4**	¥ 7,000(税別)	AHN(25N4) Ⓢ○ ¥16,500(税別) AHX(25N4) Ⓢ△ ¥19,500(税別)
			AHN(2,490lm･20W･124.5lm/W Ⓖ) AHX(2,490lm･21W･118.5lm/W Ⓖ)
1,500lm	**LDL40S･N/14/15･N2**	¥ 6,000(税別)	AHN(14N) Ⓢ○ ¥15,500(税別) AHX(14N) Ⓢ△ ¥18,500(税別)
			AHN(1,490lm･17W･87.6lm/W) AHX(1,490lm･18W･82.7lm/W)

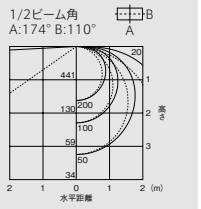

保守率＝1　単位：lx
2,500lm 組合せ時

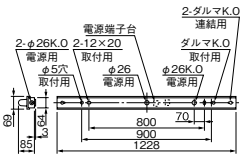

光源寿命 40,000時間 (光束維持率90%)	初期照度補正タイプ	調光(信号) 20~100%
	(AHX)	(AHX)

5年保証



［共通仕様］
本体　：鋼板 白色仕上
反射板　：鋼板 白色仕上(高反射白色塗装)
質量　：器具 1.3kg　ランプ 0.6kg

定格電圧　：AC100～242V

		3,900lm	3,400lm	2,600lm	2,500lm	1,500lm
定格消費電力※1	100V	54	47	35	39	33
	200V	53	46	34	38	32
電流値※1	100V	0.55	0.47	0.35	0.39	0.33
	200V	0.27	0.24	0.18	0.20	0.17
平均電力※2	AHX	47	40	30	34	28

ランプ別売
LDL40S･N/14/20･N3ランプ取付可能

適合部品　：**ガード GAF26**(別売)　△**¥6,300**(税別)
：**連結金具 REA50**(別売) △**¥1,400**(税別)
適合部品→P.136
：**吊具 CTK100CW**(別売) △**¥3,100**(税別)
：**CTK100PW**(別売) △**¥4,700**(税別)
：**CTK400CW**(別売) △**¥3,200**(税別)
：**CTK400PW**(別売) △**¥4,800**(税別)
適合部品→P.132

トラフタイプ 2灯用 直付･吊下 兼用形

EL-LKL4902B　固定出力　AHN Ⓢ△¥10,500(税別)
連続調光[信号制御:20～100%]　AHX Ⓢ△¥13,500(税別)

ランプとのセット価格

3,900lm	**LDL40S･N/24/39･N4**	¥13,500(税別)×2本	AHN(39N4) Ⓢ△ ¥37,500(税別) AHX(39N4) Ⓢ△ ¥40,500(税別)
	LDL40S･N/27/39･N3（39N3)の モデルチェンジ品		AHN(7,350lm･51W･144.1lm/W Ⓖ) AHX(7,350lm･53W･138.6lm/W Ⓖ)
3,400lm	**LDL40S･N/21/34･N3**	¥12,000(税別)×2本	AHN(34N3A) Ⓢ△ ¥34,500(税別) AHX(34N3A) Ⓢ△ ¥37,500(税別)
			AHN(6,420lm･45W･142.6lm/W Ⓖ) AHX(6,420lm･46W･139.5lm/W Ⓖ)
2,600lm	**LDL40S･N/15/26･N4**	¥ 8,000(税別)×2本	AHN(26N4) Ⓢ△ ¥26,500(税別) AHX(26N4) Ⓢ△ ¥29,500(税別)
			AHN(4,910lm･34W･144.4lm/W Ⓖ) AHX(4,910lm･34W･144.4lm/W Ⓖ)
2,500lm	**LDL40S･N/17/25･N4**	¥ 7,000(税別)×2本	AHN(25N4) Ⓢ△ ¥24,500(税別) AHX(25N4) Ⓢ△ ¥27,500(税別)
			AHN(4,720lm･38W･124.2lm/W Ⓖ) AHX(4,720lm･38W･124.2lm/W Ⓖ)
1,500lm	**LDL40S･N/14/15･N2**	¥ 6,000(税別)×2本	AHN(14N) Ⓢ△ ¥22,500(税別) AHX(14N) Ⓢ△ ¥25,500(税別)
			AHN(2,830lm･32W･88.4lm/W) AHX(2,830lm･32W･88.4lm/W)

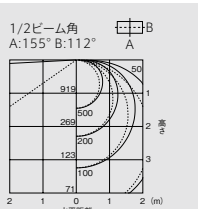

保守率＝1　単位：lx
2,500lm 組合せ時

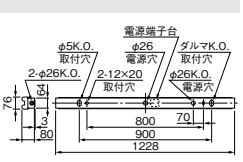

光源寿命 40,000時間 (光束維持率90%)	初期照度補正タイプ	調光(信号) 20~100%
	(AHX)	(AHX)

5年保証



［共通仕様］
本体　：鋼板 亜鉛メッキ仕上
反射板　：鋼板 白色仕上(高反射白色塗装)
質量　：器具 1.7kg　ランプ 0.3kg

定格電圧　：AC100～242V

		3,900lm	3,400lm	2,600lm	2,500lm	1,500lm
定格消費電力※1	100V	28	25	19	21	18
	200V	28	24	19	21	18
電流値※1	100V	0.28	0.25	0.19	0.21	0.18
	200V	0.14	0.12	0.10	0.11	0.09
平均電力※2	AHX	24	21	16	18	16

ランプ別売
LDL40S･N/14/20･N3ランプ取付可能

適合部品　：**ガード GAF49**(別売)○**¥7,900**(税別)
適合部品→P.136

逆富士タイプ 1灯用 プルスイッチ付 簡易連結具付 (1灯→消灯)

EL-LKV4341B　固定出力　AHN Ⓢ△¥14,500(税別)
連続調光[信号制御:20～100%]　AHX Ⓢ△¥17,500(税別)

ランプとのセット価格

3,900lm	**LDL40S･N/24/39･N4**	¥13,500(税別)	AHN(39N4) Ⓢ△ ¥28,000(税別) AHX(39N4) Ⓢ△ ¥31,000(税別)
	LDL40S･N/27/39･N3（39N3)の モデルチェンジ品		AHN(3,900lm･27W･144.4lm/W Ⓖ) AHX(3,900lm･28W･139.2lm/W Ⓖ)
3,400lm	**LDL40S･N/21/34･N3**	¥12,000(税別)	AHN(34N3A) Ⓢ△ ¥26,500(税別) AHX(34N3A) Ⓢ△ ¥29,500(税別)
			AHN(3,400lm･24W･141.6lm/W Ⓖ) AHX(3,400lm･24W･141.6lm/W Ⓖ)
2,600lm	**LDL40S･N/15/26･N4**	¥ 8,000(税別)	AHN(26N4) Ⓢ△ ¥22,500(税別) AHX(26N4) Ⓢ△ ¥25,500(税別)
			AHN(2,600lm･18W･144.4lm/W Ⓖ) AHX(2,600lm･19W･136.8lm/W Ⓖ)
2,500lm	**LDL40S･N/17/25･N4**	¥ 7,000(税別)	AHN(25N4) Ⓢ△ ¥21,500(税別) AHX(25N4) Ⓢ△ ¥24,500(税別)
			AHN(2,500lm･20W･125.0lm/W Ⓖ) AHX(2,500lm･21W･119.0lm/W Ⓖ)
1,500lm	**LDL40S･N/14/15･N2**	¥ 6,000(税別)	AHN(14N) Ⓢ△ ¥20,500(税別) AHX(14N) Ⓢ△ ¥23,500(税別)
			AHN(1,500lm･17W･88.2lm/W) AHX(1,500lm･18W･83.3lm/W)

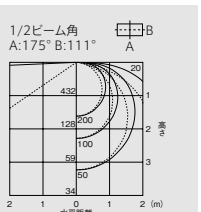

保守率＝1　単位：lx
2,500lm 組合せ時

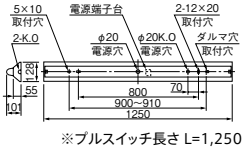

※プルスイッチ長さ L=1,250

光源寿命 40,000時間 (光束維持率90%)	初期照度補正タイプ	調光(信号) 20~100%
	(AHX)	(AHX)

5年保証

納期：○=在庫対応品(配送期間を要します) △=受注生産品(ご注文後約2～6週間を要します) ※納期は目安ですので、都度お問合せください。
※希望小売価格には消費税は含まれておりません。※仕様は予告なしに変更される場合があります。※LED素子にはバラツキがあるため、同一形名の器具において光色、明るさが異なる場合があります。ご了承ください。

01 BASE LIGHT 直管LEDランプ搭載ベースライト

Lファインecoシリーズ［LDL40タイプ］直付形

LDL40ランプ

※1,500lmのみ

直付形 昼白色(5000K) Ra83/84※

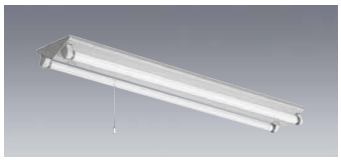

［共通仕様］
本体 : 鋼板 亜鉛メッキ仕上
反射板 : 鋼板 白色仕上(高反射白色塗装)
質量 : 器具 2.2kg ランプ 0.6kg
定格電圧 : AC100～242V

		3,900lm	3,400lm	2,600lm	2,500lm	1,500lm
定格消費電力※1	100V	54	47	35	39	33
	200V	53	46	34	38	32
電流値※1	100V	0.55	0.47	0.35	0.39	0.33
	200V	0.27	0.24	0.18	0.20	0.17
平均電力※2	AHX	47	40	30	34	28

ランプ別売
LDL40S・N/14/20・N3ランプ取付可能
適合部品 : **ガード GAF52**(別売)○**¥8,500**(税別)
適合部品→P.136

逆富士タイプ 2灯用 プルスイッチ付 簡易連結具付 (2灯→消灯)

EL-LKV4342B 固定出力 AHN Ⓢ △¥15,500(税別)
連続調光[信号制御:20～100%] AHX Ⓢ △¥18,500(税別)

ランプとのセット価格

3,900lm	**LDL40S・N/24/39・N4**	¥13,500(税別)×2本	AHN(39N4) Ⓢ △¥42,500(税別) AHX(39N4) Ⓢ △¥45,500(税別)
	LDL40S・N/27/39・N3（39N3)のモデルチェンジ品		AHN(7,780lm・51W・152.5lm/W Ⓖ) AHX(7,780lm・53W・146.7lm/W Ⓖ)
3,400lm	**LDL40S・N/21/34・N3**	¥12,000(税別)×2本	AHN(34N3A) Ⓢ △¥39,500(税別) AHX(34N3A) Ⓢ △¥42,500(税別)
			AHN(6,790lm・45W・150.8lm/W Ⓖ) AHX(6,790lm・46W・147.6lm/W Ⓖ)
2,600lm	**LDL40S・N/15/26・N4**	¥ 8,000(税別)×2本	AHN(26N4) Ⓢ △¥31,500(税別) AHX(26N4) Ⓢ △¥34,500(税別)
			AHN(5,190lm・34W・152.6lm/W Ⓖ) AHX(5,190lm・34W・152.6lm/W Ⓖ)
2,500lm	**LDL40S・N/17/25・N4**	¥ 7,000(税別)×2本	AHN(25N4) Ⓢ △¥29,500(税別) AHX(25N4) Ⓢ △¥32,500(税別)
			AHN(4,990lm・38W・131.3lm/W Ⓖ) AHX(4,990lm・38W・131.3lm/W Ⓖ)
1,500lm	**LDL40S・N/14/15・N2**	¥ 6,000(税別)×2本	AHN(14N) Ⓢ △¥27,500(税別) AHX(14N) Ⓢ △¥30,500(税別)
			AHN(2,990lm・32W・93.4lm/W) AHX(2,990lm・32W・93.4lm/W)

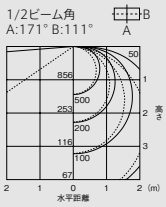

2,500lm 組合せ時

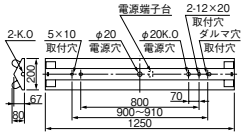

※プルスイッチ長さ L=1,250

光源寿命 40,000時間(光束維持率90%) 初期照度補正タイプ(AHX) 調光(信号) 20～100%(AHX)
5年保証



［共通仕様］
本体 : 鋼板 白色仕上
反射板 : 鋼板 白色仕上(高反射白色塗装)
質量 : 器具 1.9kg ランプ 0.3kg
定格電圧 : AC100～242V

		3,900lm	3,400lm	2,600lm	2,500lm	1,500lm
定格消費電力※1	100V	28	25	19	21	18
	200V	28	24	19	21	18
電流値※1	100V	0.28	0.25	0.19	0.21	0.18
	200V	0.14	0.12	0.10	0.11	0.09
平均電力※2	AHX	24	21	16	18	16

ランプ別売
LDL40S・N/14/20・N3ランプ取付可能
適合部品 : **ガード GAF49**(別売)○**¥7,900**(税別)
: **連結金具 REA50**(別売)△**¥1,400**(税別)
: **反射笠連結具 REA47**(別売) △**¥760**(税別)
適合部品→P.136
: **吊具 CTK100CW**(別売)△**¥3,100**(税別)
: **CTK100PW**(別売)△**¥4,700**(税別)
: **CTK400CW**(別売)△**¥3,200**(税別)
: **CTK400PW**(別売)△**¥4,800**(税別)
適合部品→P.132

反射笠タイプ 1灯用 プルスイッチ付 吊下・直付 兼用形 (1灯→消灯)

EL-LFH4911B 固定出力 AHN Ⓢ △¥14,500(税別)
連続調光[信号制御:20～100%] AHX Ⓢ △¥17,500(税別)

ランプとのセット価格

3,900lm	**LDL40S・N/24/39・N4**	¥13,500(税別)	AHN(39N4) Ⓢ △¥28,000(税別) AHX(39N4) Ⓢ △¥31,000(税別)
	LDL40S・N/27/39・N3（39N3)のモデルチェンジ品		AHN(3,840lm・27W・142.2lm/W Ⓖ) AHX(3,840lm・28W・137.1lm/W Ⓖ)
3,400lm	**LDL40S・N/21/34・N3**	¥12,000(税別)	AHN(34N3A) Ⓢ △¥26,500(税別) AHX(34N3A) Ⓢ △¥29,500(税別)
			AHN(3,360lm・24W・140.0lm/W Ⓖ) AHX(3,360lm・24W・140.0lm/W Ⓖ)
2,600lm	**LDL40S・N/15/26・N4**	¥ 8,000(税別)	AHN(26N4) Ⓢ △¥22,500(税別) AHX(26N4) Ⓢ △¥25,500(税別)
			AHN(2,570lm・18W・142.7lm/W Ⓖ) AHX(2,570lm・19W・135.2lm/W Ⓖ)
2,500lm	**LDL40S・N/17/25・N4**	¥ 7,000(税別)	AHN(25N4) Ⓢ △¥21,500(税別) AHX(25N4) Ⓢ △¥24,500(税別)
			AHN(2,470lm・20W・123.5lm/W Ⓖ) AHX(2,470lm・21W・117.6lm/W Ⓖ)
1,500lm	**LDL40S・N/14/15・N2**	¥ 6,000(税別)	AHN(14N) Ⓢ △¥20,500(税別) AHX(14N) Ⓢ △¥23,500(税別)
			AHN(1,480lm・17W・87.0lm/W) AHX(1,480lm・18W・82.2lm/W)

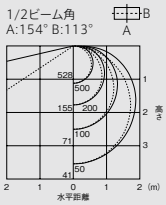

2,500lm 組合せ時

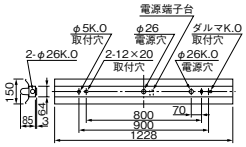

※プルスイッチ長さ L=1,250

光源寿命 40,000時間(光束維持率90%) 初期照度補正タイプ(AHX) 調光(信号) 20～100%(AHX)
5年保証



［共通仕様］
本体 : 鋼板 白色仕上
反射板 : 鋼板 白色仕上(高反射白色塗装)
質量 : 器具 2.3kg ランプ 0.6kg
定格電圧 : AC100～242V

		3,900lm	3,400lm	2,600lm	2,500lm	1,500lm
定格消費電力※1	100V	54	47	35	39	33
	200V	53	46	34	38	32
電流値※1	100V	0.55	0.47	0.35	0.39	0.33
	200V	0.27	0.24	0.18	0.20	0.17
平均電力※2	AHX	47	40	30	34	28

ランプ別売
LDL40S・N/14/20・N3ランプ取付可能
適合部品 : **ガード GAF49**(別売)○**¥7,900**(税別)
: **連結金具 REA50**(別売)△**¥1,400**(税別)
: **反射笠連結具 REA47**(別売) △**¥760**(税別)
適合部品→P.136
: **吊具 CTK100CW**(別売)△**¥3,100**(税別)
: **CTK100PW**(別売)△**¥4,700**(税別)
: **CTK400CW**(別売)△**¥3,200**(税別)
: **CTK400PW**(別売)△**¥4,800**(税別)
適合部品→P.132

反射笠タイプ 2灯用 プルスイッチ付 吊下・直付 兼用形 (2灯→消灯)

EL-LFH4912B 固定出力 AHN Ⓢ △¥15,500(税別)
連続調光[信号制御:20～100%] AHX Ⓢ △¥18,500(税別)

ランプとのセット価格

3,900lm	**LDL40S・N/24/39・N4**	¥13,500(税別)×2本	AHN(39N4) Ⓢ △¥42,500(税別) AHX(39N4) Ⓢ △¥45,500(税別)
	LDL40S・N/27/39・N3（39N3)のモデルチェンジ品		AHN(7,200lm・51W・141.1lm/W Ⓖ) AHX(7,200lm・53W・135.8lm/W Ⓖ)
3,400lm	**LDL40S・N/21/34・N3**	¥12,000(税別)×2本	AHN(34N3A) Ⓢ △¥39,500(税別) AHX(34N3A) Ⓢ △¥42,500(税別)
			AHN(6,280lm・45W・139.5lm/W Ⓖ) AHX(6,280lm・46W・136.5lm/W Ⓖ)
2,600lm	**LDL40S・N/15/26・N4**	¥ 8,000(税別)×2本	AHN(26N4) Ⓢ △¥31,500(税別) AHX(26N4) Ⓢ △¥34,500(税別)
			AHN(4,800lm・34W・141.1lm/W Ⓖ) AHX(4,800lm・34W・141.1lm/W Ⓖ)
2,500lm	**LDL40S・N/17/25・N4**	¥ 7,000(税別)×2本	AHN(25N4) Ⓢ △¥29,500(税別) AHX(25N4) Ⓢ △¥32,500(税別)
			AHN(4,620lm・38W・121.5lm/W Ⓖ) AHX(4,620lm・38W・121.5lm/W Ⓖ)
1,500lm	**LDL40S・N/14/15・N2**	¥ 6,000(税別)×2本	AHN(14N) Ⓢ △¥27,500(税別) AHX(14N) Ⓢ △¥30,500(税別)
			AHN(2,760lm・32W・86.2lm/W) AHX(2,760lm・32W・86.2lm/W)

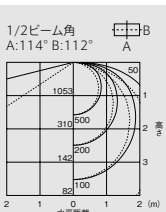

2,500lm 組合せ時

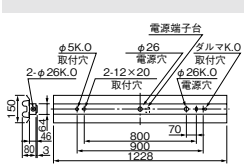

※プルスイッチ長さ L=1,250

光源寿命 40,000時間(光束維持率90%) 初期照度補正タイプ(AHX) 調光(信号) 20～100%(AHX)
5年保証

A:電圧100～200V共用(100～242V共用) HX:初期照度補正付20～100%連続調光 HN:高力率固定出力 Ⓢ:LED施設 光源寿命アイコンについて:光束維持率記載なし＝70% 記載あり＝記載の値
※1:定格消費電力、電流値はAHXの値です。 ※2:平均電力は200V時の値です。

LDL40ランプ

※1,500lmのみ

直付形　昼白色(5000K)　Ra83/84※



［共通仕様］
本体　：鋼板 白色仕上(高反射白色塗装)
反射板　：鋼板 白色仕上(高反射白色塗装)
質量　：器具 4.0kg　ランプ 0.3kg
定格電圧　：AC100～242V

		3,900lm	3,400lm	2,600lm	2,500lm	1,500lm
定格消費電力※1	100V	28	25	19	21	18
	200V	28	24	19	21	18
電流値※1	100V	0.28	0.25	0.19	0.21	0.18
	200V	0.14	0.12	0.10	0.11	0.09
平均電力※2	AHX	24	21	16	18	16

ランプ別売
LDL40S・N/14/20・N3ランプ取付可能
適合部品　：**連結金具 REA51**(別売)△**¥1,400**(税別)
適合部品→P.136

光源寿命 40,000時間(光束維持率90%)　初期照度補正タイプ(AHX)　調光(信号) 20～100%(AHX)　5年保証

下面開放タイプ 1灯用

EL-LYX4041B

固定出力　AHN　Ⓢ △¥21,000(税別)
連続調光[信号制御:20～100%]　AHX　Ⓢ △¥24,000(税別)

ランプとのセット価格

3,900lm	LDL40S・N/24/39・N4	¥13,500(税別)	AHN(39N4) Ⓢ △¥34,500(税別) AHX(39N4) Ⓢ △¥37,500(税別)
	LDL40S・N/27/39・N3（39N3)のモデルチェンジ品		AHN(3,730lm・27W・138.1lm/W Ⓖ) AHX(3,730lm・28W・133.2lm/W Ⓖ)
3,400lm	LDL40S・N/21/34・N3	¥12,000(税別)	AHN(34N3A) Ⓢ △¥33,000(税別) AHX(34N3A) Ⓢ △¥36,000(税別)
			AHN(3,260lm・24W・135.8lm/W Ⓖ) AHX(3,260lm・24W・135.8lm/W Ⓖ)
2,600lm	LDL40S・N/15/26・N4	¥ 8,000(税別)	AHN(26N4) Ⓢ △¥29,000(税別) AHX(26N4) Ⓢ △¥32,000(税別)
			AHN(2,490lm・18W・138.3lm/W Ⓖ) AHX(2,490lm・19W・131.0lm/W Ⓖ)
2,500lm	LDL40S・N/17/25・N4	¥ 7,000(税別)	AHN(25N4) Ⓢ △¥28,000(税別) AHX(25N4) Ⓢ △¥31,000(税別)
			AHN(2,400lm・20W・120.0lm/W Ⓖ) AHX(2,400lm・21W・114.2lm/W Ⓖ)
1,500lm	LDL40S・N/14/15・N2	¥ 6,000(税別)	AHN(14N) Ⓢ △¥27,000(税別) AHX(14N) Ⓢ △¥30,000(税別)
			AHN(1,430lm・17W・84.1lm/W) AHX(1,430lm・18W・79.4lm/W)

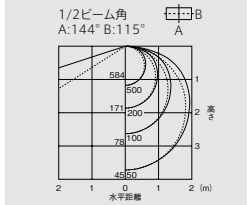

保守率＝1　単位:lx
2,500lm 組合せ時

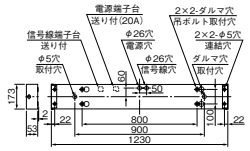

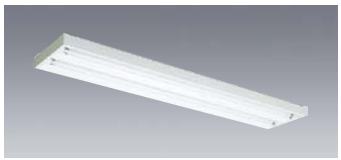

［共通仕様］
本体　：鋼板 白色仕上(高反射白色塗装)
反射板　：鋼板 白色仕上(高反射白色塗装)
端板　：プラスチック 白色仕上
質量　：器具 3.2kg　ランプ 0.6kg
定格電圧　：AC100～242V

		3,900lm	3,400lm	2,600lm	2,500lm	1,500lm
定格消費電力※1	100V	54	47	35	39	33
	200V	53	46	34	38	32
電流値※1	100V	0.55	0.47	0.35	0.39	0.33
	200V	0.27	0.24	0.18	0.20	0.17
平均電力※2	AHX	47	40	30	34	28

ランプ別売
LDL40S・N/14/20・N3ランプ取付可能

光源寿命 40,000時間(光束維持率90%)　初期照度補正タイプ(AHX)　調光(信号) 20～100%(AHX)　5年保証

下面開放タイプ 2灯用

EL-LYX4062B

固定出力　AHN　Ⓢ ○¥22,000(税別)
連続調光[信号制御:20～100%]　AHX　Ⓢ △¥25,000(税別)

ランプとのセット価格

3,900lm	LDL40S・N/24/39・N4	¥13,500(税別)×2本	AHN(39N4) Ⓢ ○¥49,000(税別) AHX(39N4) Ⓢ △¥52,000(税別)
	LDL40S・N/27/39・N3（39N3)のモデルチェンジ品		AHN(7,320lm・51W・143.5lm/W Ⓖ) AHX(7,320lm・53W・138.1lm/W Ⓖ)
3,400lm	LDL40S・N/21/34・N3	¥12,000(税別)×2本	AHN(34N3A) Ⓢ ○¥46,000(税別) AHX(34N3A) Ⓢ △¥49,000(税別)
			AHN(6,390lm・45W・142.0lm/W Ⓖ) AHX(6,390lm・46W・138.9lm/W Ⓖ)
2,600lm	LDL40S・N/15/26・N4	¥ 8,000(税別)×2本	AHN(26N4) Ⓢ △¥38,000(税別) AHX(26N4) Ⓢ △¥41,000(税別)
			AHN(4,890lm・34W・143.8lm/W Ⓖ) AHX(4,890lm・34W・143.8lm/W Ⓖ)
2,500lm	LDL40S・N/17/25・N4	¥ 7,000(税別)×2本	AHN(25N4) Ⓢ ○¥36,000(税別) AHX(25N4) Ⓢ △¥39,000(税別)
			AHN(4,700lm・38W・123.6lm/W Ⓖ) AHX(4,700lm・38W・123.6lm/W Ⓖ)
1,500lm	LDL40S・N/14/15・N2	¥ 6,000(税別)×2本	AHN(14N) Ⓢ ○¥34,000(税別) AHX(14N) Ⓢ △¥37,000(税別)
			AHN(2,810lm・32W・87.8lm/W) AHX(2,810lm・32W・87.8lm/W)

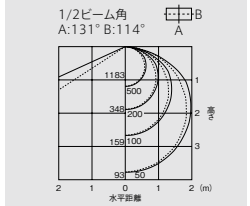

保守率＝1　単位:lx
2,500lm 組合せ時

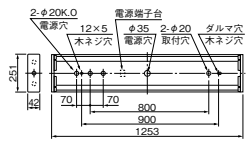



［共通仕様］
本体　：鋼板 白色仕上(高反射白色塗装)
反射板　：鋼板 白色仕上(高反射白色塗装)
端板　：プラスチック 白色仕上
質量　：器具 4.1kg　ランプ 0.6kg
定格電圧　：AC100～242V

		3,900lm	3,400lm	2,600lm	2,500lm	1,500lm
定格消費電力※1	100V	54	47	35	39	33
	200V	53	46	34	38	32
電流値※1	100V	0.55	0.47	0.35	0.39	0.33
	200V	0.27	0.24	0.18	0.20	0.17
平均電力※2	AHX	47	40	30	34	28

ランプ別売
LDL40S・N/14/20・N3ランプ取付可能

光源寿命 40,000時間(光束維持率90%)　初期照度補正タイプ(AHX)　調光(信号) 20～100%(AHX)　5年保証

遮光制御タイプ2灯用 マルチファイン

EL-LYX4072B

固定出力　AHN　Ⓢ △¥26,000(税別)
連続調光[信号制御:20～100%]　AHX　Ⓢ △¥29,000(税別)

ランプとのセット価格

3,900lm	LDL40S・N/24/39・N4	¥13,500(税別)×2本	AHN(39N4) Ⓢ △¥53,000(税別) AHX(39N4) Ⓢ △¥56,000(税別)
	LDL40S・N/27/39・N3（39N3)のモデルチェンジ品		AHN(6,810lm・51W・133.5lm/W Ⓖ) AHX(6,810lm・53W・128.4lm/W Ⓖ)
3,400lm	LDL40S・N/21/34・N3	¥12,000(税別)×2本	AHN(34N3A) Ⓢ △¥50,000(税別) AHX(34N3A) Ⓢ △¥53,000(税別)
			AHN(5,940lm・45W・132.0lm/W Ⓖ) AHX(5,940lm・46W・129.1lm/W Ⓖ)
2,600lm	LDL40S・N/15/26・N4	¥ 8,000(税別)×2本	AHN(26N4) Ⓢ △¥42,000(税別) AHX(26N4) Ⓢ △¥45,000(税別)
			AHN(4,540lm・34W・133.5lm/W Ⓖ) AHX(4,540lm・34W・133.5lm/W Ⓖ)
2,500lm	LDL40S・N/17/25・N4	¥ 7,000(税別)×2本	AHN(25N4) Ⓢ △¥40,000(税別) AHX(25N4) Ⓢ △¥43,000(税別)
			AHN(4,370lm・38W・115.0lm/W Ⓖ) AHX(4,370lm・38W・115.0lm/W Ⓖ)
1,500lm	LDL40S・N/14/15・N2	¥ 6,000(税別)×2本	AHN(14N) Ⓢ △¥38,000(税別) AHX(14N) Ⓢ △¥41,000(税別)
			AHN(2,610lm・32W・81.5lm/W) AHX(2,610lm・32W・81.5lm/W)

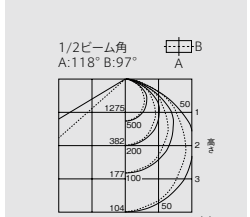

保守率＝1　単位:lx
2,500lm 組合せ時

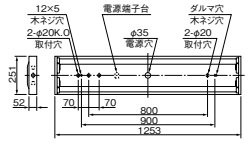

納期：○=在庫対応品(配送期間を要します) △=受注生産品(ご注文後約2～6週間を要します) ※納期は目安ですので、都度お問合せください。
※希望小売価格には消費税は含まれておりません。※仕様は予告なしに変更される場合があります。※LED素子にはバラツキがあるため、同一形名の器具において光色、明るさが異なる場合があります。ご了承ください。

01 BASE LIGHT 直管LEDランプ搭載ベースライト

Lファインecoシリーズ［LDL40タイプ］直付形

LDL40ランプ

※1,500lmのみ

直付形 昼白色(5000K) Ra83/84※



［共通仕様］
本体 ：鋼板 白色仕上(高反射白色塗装)
反射板 ：鋼板 白色仕上(高反射白色塗装)
質量 ：器具 3.2kg ランプ 0.3kg

定格電圧 ：AC100～242V

		3,900lm	3,400lm	2,600lm	2,500lm	1,500lm
定格消費電力	100V	54	47	35	39	33
	200V	53	46	34	38	32
電流値	100V	0.55	0.47	0.35	0.39	0.33
	200V	0.27	0.24	0.18	0.20	0.17
平均電力※2	AHX	47	40	30	34	28

ランプ別売
LDL40S･N/14/20･N3ランプ取付可能

適合部品 ：**OAルーバ L45202** △¥20,300(税別)
L4862A △¥20,300(税別)
マルチファインルーバ L4802F ○¥8,200(税別)
格子ルーバ L4892A 受注 ¥24,400(税別)
乳白カバー B4332A ○¥8,600(税別)
プリズムカバー D4112A △¥9,400(税別)
適合部品→P.136

光源寿命 40,000時間 (光束維持率90%) / 初期照度補正タイプ / 調光(信号) 20~100% / 5年保証

オプション取付可能タイプ ファインベース 2灯用

EL-LYX4022A 連続調光[信号制御:20～100%] AHX Ⓢ △¥32,000(税別)

ランプとのセット価格

3,900lm	**LDL40S･N/24/39･N4**	¥13,500(税別)×2本	AHX(39N4) Ⓢ △¥59,000(税別)
	LDL40S･N/27/39･N3（39N3)のモデルチェンジ品		(7,220lm･53W･136.2lm/W Ⓖ)
3,400lm	**LDL40S･N/21/34･N3**	¥12,000(税別)×2本	AHX(34N3A) Ⓢ △¥56,000(税別)
			(6,210lm･46W･135.0lm/W Ⓖ)
2,600lm	**LDL40S･N/15/26･N4**	¥ 8,000(税別)×2本	AHX(26N4) Ⓢ △¥48,000(税別)
			(4,750lm･34W･139.7lm/W Ⓖ)
2,500lm	**LDL40S･N/17/25･N4**	¥ 7,000(税別)×2本	AHX(25N4) Ⓢ △¥46,000(税別)
			(4,560lm･38W･120.0lm/W Ⓖ)
1,500lm	**LDL40S･N/14/15･N2**	¥ 6,000(税別)×2本	AHX(14N) Ⓢ △¥44,000(税別)
			(2,740lm･32W･85.6lm/W)

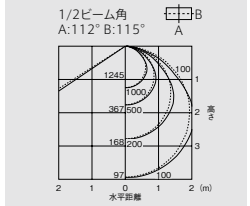

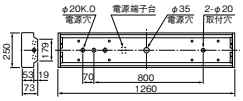

オプション取付可能タイプ ―ファインベース―

豊富なオプションの組合せが可能なファインベース直付形は、さまざまなオフィスに適したスタンダードな照明器具。薄形&軽量設計で、照明のリニューアル時にスムーズに対応。ルーバやカバーの組合せで、適切な光環境を実現します。

従来の器具高さとファインベースの器具高さの比較

器具高さ73mmの薄形設計。
コンパクトでスッキリとしたデザインです。

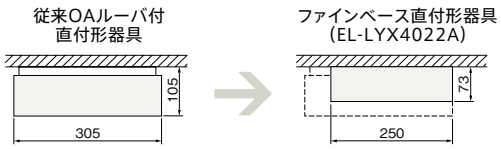

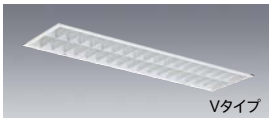

OAルーバ
L45202 △¥20,300(税別)
ルーバ ：アルミ･鏡面仕上
質量 ：1.0kg
遮光角 横方向 30度 / 縦方向 30度

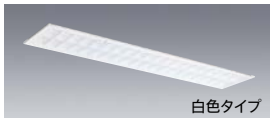

OAルーバ
L4862A △¥20,300(税別)
ルーバ ：アルミ･白色仕上
質量 ：2.0kg
遮光角 横方向 30度 / 縦方向 30度

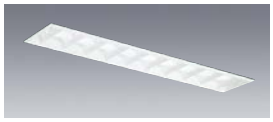

マルチファインルーバ
L4802F ○¥8,200(税別)
ルーバ ：鋼板･白色仕上(高反射白色塗装)
質量 ：1.0kg
遮光角 横方向 15度 / 縦方向 15度



格子ルーバ
L4892A 受注 ¥24,400(税別)
枠 ：鋼板･白色仕上
ルーバ ：アルミ･白色仕上
質量 ：2.5kg
遮光角 横方向 45度 / 縦方向 45度



乳白カバー
B4332A ○¥8,600(税別)
枠 ：鋼板･白色仕上
カバー ：アクリル･乳白色仕上
質量 ：2.0kg



プリズムカバー
D4112A △¥9,400(税別)
枠 ：鋼板･白色仕上
カバー ：アクリル･透明プリズム仕上
質量 ：2.5kg

適合部品［LDL40 直付形用］

ガード1灯用

GAF26 ○¥6,300(税別)
ガード ：鋼棒 白色仕上
取付金具 ：鋼板 亜鉛メッキ仕上
質量 ：1.4kg
●ガード線径 φ3、φ4

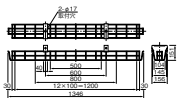

GAF49 ○¥7,900(税別)
ガード ：鋼棒 白色仕上
取付金具 ：鋼板 亜鉛メッキ仕上
質量 ：1.7kg
●ガード線径 φ3、φ4
※ガードを取付けた場合、天井面と器具の間にすき間があきますのでご了承ください。

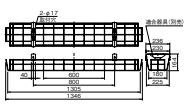

ガード2灯用

GAF52 ○¥8,500(税別)
ガード ：鋼棒 白色仕上
取付金具 ：鋼板 亜鉛メッキ仕上
質量 ：2.0kg
●ガード線径 φ3、φ4
※ガードを取付けた場合、天井面と器具の間にすき間があきますのでご了承ください。

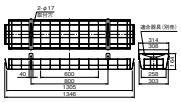

ガード片反射笠1灯用

GAF111A △¥8,600(税別)
ガード ：鋼棒 白色仕上
取付金具 ：鋼板 白色仕上
質量 ：1.0kg
●ガード線径 φ3、φ4

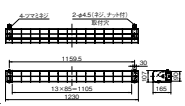

連結金具

REA37 △¥660(税別)
取付金具 ：鋼板 白色仕上
質量 ：0.2kg
●連結用ネジ
＋ーネジ2本

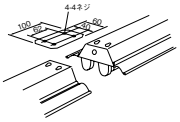

REA50 △¥1,400(税別)
取付金具 ：鋼板 亜鉛メッキ白色仕上
質量 ：0.1kg

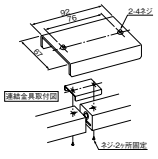

REA51 △¥1,400(税別)
取付金具 ：鋼板 亜鉛メッキ仕上
質量 ：0.1kg
●連結用ネジ
＋ーネジ4本

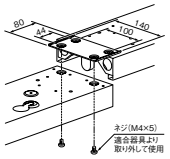

反射笠 連結金具

REA47（10個セット） △¥760(税別)
反射板連結具 ：プラスチック 白色仕上
質量 ：0.1kg

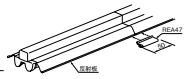

A:電圧100～200V共用(100～242V共用) HX:初期照度補正付20～100%連続調光 HN:高力率固定出力 Ⓢ:LED施設 光源寿命アイコンについて:光束維持率記載なし＝70% 記載あり＝記載の値
※1:定格消費電力、電流値はAHXの値です。 ※2:平均電力は200V時の値です。

LDL40ランプ

※1,500lmのみ

直付形　昼白色(5000K)　Ra83/84※



［共通仕様］
本体　：鋼板 白色仕上(高反射白色塗装)
反射板　：鋼板 白色仕上(高反射白色塗装)
端板　：鋼板(コーナー部:プラスチック)
白色仕上(高反射白色塗装)
質量　：器具 5.8kg　ランプ 1.2kg

定格電圧　：AC100～242V

		3,900lm	3,400lm	2,600lm	2,500lm	1,500lm
定格消費電力	100V	108	93	69	77	64
	200V	106	92	68	76	64
電流値	100V	1.10	0.94	0.70	0.78	0.66
	200V	0.55	0.47	0.35	0.40	0.34
平均電力※2	AHX	93	81	60	67	56

ランプ別売
LDL40S･N/14/20･N3ランプ取付可能

光源寿命 40,000時間(光束維持率90%)　初期照度補正タイプ　調光(信号) 20～100%　5年保証

下面開放タイプ 4灯用

EL-LYX4014A　連続調光[信号制御:20～100%]　AHX　Ⓢ △¥44,000(税別)

ランプとのセット価格

3,900lm	LDL40S･N/24/39･N4	¥13,500(税別)×4本	AHX(39N4) Ⓢ △¥98,000(税別)
	LDL40S･N/27/39･N3（39N3)のモデルチェンジ品		(14,120lm･106W･133.2lm/W Ⓖ)
3,400lm	LDL40S･N/21/34･N3	¥12,000(税別)×4本	AHX(34N3A) Ⓢ △¥92,000(税別)
			(12,510lm･92W･135.9lm/W Ⓖ)
2,600lm	LDL40S･N/15/26･N4	¥ 8,000(税別)×4本	AHX(26N4) Ⓢ △ ¥76,000(税別
			(9,570lm･68W･140.7lm/W Ⓖ)
2,500lm	LDL40S･N/17/25･N4	¥ 7,000(税別)×4本	AHX(25N4) Ⓢ △¥72,000(税別)
			(9,200lm･76W･121.0lm/W Ⓖ)
1,500lm	LDL40S･N/14/15･N2	¥ 6,000(税別)×4本	AHX(14N) Ⓢ △¥68,000(税別)
			(5,520lm･64W･86.2lm/W)

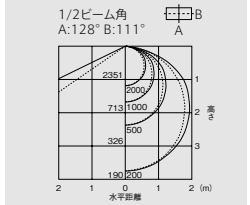

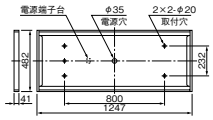



［共通仕様］
本体　：鋼板 白色仕上(高反射白色塗装)
ルーバ　：鋼板 白色仕上(高反射白色塗装)
端板　：鋼板(コーナー部:プラスチック) 白色仕上
質量　：器具 7.8kg　ランプ 1.2kg

定格電圧　：AC100～242V

		3,900lm	3,400lm	2,600lm	2,500lm	1,500lm
定格消費電力	100V	108	93	69	77	64
	200V	106	92	68	76	64
電流値	100V	1.10	0.94	0.70	0.78	0.66
	200V	0.55	0.47	0.35	0.40	0.34
平均電力※2	AHX	93	81	60	67	56

ランプ別売
LDL40S･N/14/20･N3ランプ取付可能

光源寿命 40,000時間(光束維持率90%)　初期照度補正タイプ　調光(信号) 20～100%　5年保証

遮光制御タイプ 4灯用 マルチファイン

EL-LYX4004A　連続調光[信号制御:20～100%]　AHX　Ⓢ △¥54,000(税別)

ランプとのセット価格

3,900lm	LDL40S･N/24/39･N4	¥13,500(税別)×4本	AHX(39N4) Ⓢ △¥108,000(税別)
	LDL40S･N/27/39･N3（39N3)のモデルチェンジ品		(13,110lm･106W･123.6lm/W Ⓖ)
3,400lm	LDL40S･N/21/34･N3	¥12,000(税別)×4本	AHX(34N3A) Ⓢ △¥102,000(税別)
			(11,700lm･92W･127.1lm/W Ⓖ)
2,600lm	LDL40S･N/15/26･N4	¥ 8,000(税別)×4本	AHX(26N4) Ⓢ △ ¥86,000(税別
			(8,940lm･68W･131.4lm/W Ⓖ)
2,500lm	LDL40S･N/17/25･N4	¥ 7,000(税別)×4本	AHX(25N4) Ⓢ △¥82,000(税別)
			(8,600lm･76W･113.1lm/W Ⓖ)
1,500lm	LDL40S･N/14/15･N2	¥ 6,000(税別)×4本	AHX(14N) Ⓢ △¥78,000(税別)
			(5,160lm･64W･80.6lm/W)

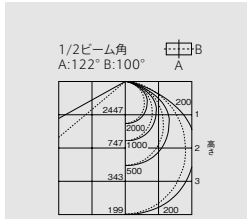

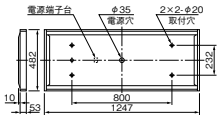

遮光角　横方向 15°　縦方向 15°

初期照度補正機能付き

器具導入初期の余分な明るさをカットする初期照度補正機能を搭載。

ランプ寿命までの設計照度を一定に保つことで、
消費電力を削減することができます。

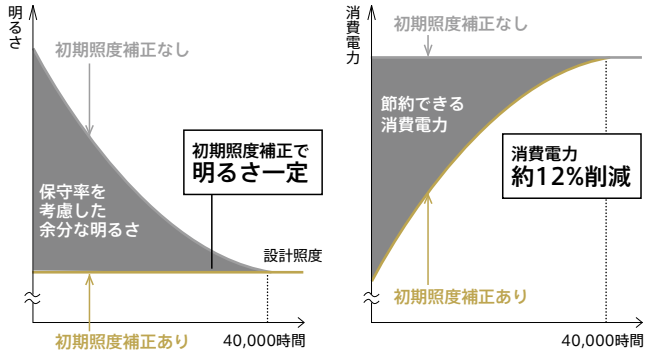

遮光制御タイプ　－マルチファイン－

マルチファインはルーバの遮光角を横方向15度(ランプに直角)、縦方向15度(ランプに平行)に設定。視界に直接光を感じることがなく、不快なまぶしさを抑えます。

あらゆる方向のまぶしさを抑える遮光角設定。目の負担を軽減します。

横方向(目線がランプに直角)

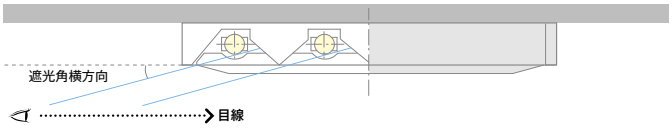

縦方向(目線がランプに平行)

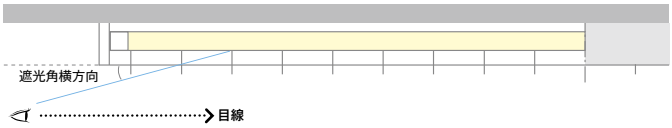

納期：○=在庫対応品(配送期間を要します) △=受注生産品(ご注文後約2～6週間を要します) 受注=受注品(納期は販売会社にお問合せください) ※納期は目安ですので、都度お問合せください。
※希望小売価格には消費税は含まれておりません。※仕様は予告なしに変更される場合があります。※LED素子にはバラツキがあるため、同一形名の器具において光色、明るさが異なる場合があります。ご了承ください。

01 BASE LIGHT 直管LEDランプ搭載ベースライト

Lファインecoシリーズ［LDL40タイプ］埋込形

LEDライトユニット形ベースライト
40形 埋込形
▶ P.28～参照 MYシリーズ

LDL40ランプ

※1,500lmのみ

埋込形　昼白色(5000K)　Ra83/84※



［共通仕様］
本体　：鋼板 白色仕上(高反射白色塗装)
反射板　：鋼板 白色仕上(高反射白色塗装)
質量　：器具 4.0kg　ランプ 0.3kg

定格電圧　：AC100～242V

		3,900lm	3,400lm	2,600lm	2,500lm	1,500lm
定格消費電力※1	100V	28	25	19	21	18
	200V	28	24	19	21	18
電流値※1	100V	0.28	0.25	0.19	0.21	0.18
	200V	0.14	0.12	0.10	0.11	0.09
平均電力※2	AHX	24	21	16	18	16

ランプ別売
LDL40S・N/14/20・N3ランプ取付可能
適合部品　：**連結金具 REB68**(別売)△**¥1,400**(税別)
適合部品→P.146

断熱施工では使用できません

光源寿命40,000時間(光束維持率90%)　初期照度補正タイプ(AHX)　調光(信号)20～100%(AHX)　5年保証

150幅 下面開放 タイプ1灯用

埋込穴 150×1235

EL-LYB4041B　固定出力　AHN Ⓢ△¥15,000(税別)
連続調光[信号制御:20～100%]　AHX Ⓢ△¥24,000(税別)

ランプとのセット価格

3,900lm	LDL40S・N/24/39・N4	¥13,500(税別)	AHN(39N4) Ⓢ△¥28,500(税別) AHX(39N4) Ⓢ△¥37,500(税別)
	LDL40S・N/27/39・N3（39N3)のモデルチェンジ品		AHN(3,730lm・27W・138.1lm/W Ⓖ) AHX(3,730lm・28W・133.2lm/W Ⓖ)
3,400lm	LDL40S・N/21/34・N3	¥12,000(税別)	AHN(34N3A) Ⓢ△¥27,000(税別) AHX(34N3A) Ⓢ△¥36,000(税別)
			AHN(3,260lm・24W・135.8lm/W Ⓖ) AHX(3,260lm・24W・135.8lm/W Ⓖ)
2,600lm	LDL40S・N/15/26・N4	¥ 8,000(税別)	AHN(26N4) Ⓢ△¥23,000(税別) AHX(26N4) Ⓢ△¥32,000(税別)
			AHN(2,490lm・18W・138.3lm/W Ⓖ) AHX(2,490lm・19W・131.0lm/W Ⓖ)
2,500lm	LDL40S・N/17/25・N4	¥ 7,000(税別)	AHN(25N4) Ⓢ△¥22,000(税別) AHX(25N4) Ⓢ△¥31,000(税別)
			AHN(2,400lm・20W・120.0lm/W Ⓖ) AHX(2,400lm・21W・114.2lm/W Ⓖ)
1,500lm	LDL40S・N/14/15・N2	¥ 6,000(税別)	AHN(14N) Ⓢ△¥21,000(税別) AHX(14N) Ⓢ△¥30,000(税別)
			AHN(1,430lm・17W・84.1lm/W) AHX(1,430lm・18W・79.4lm/W)

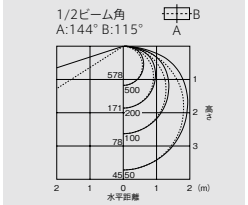

保守率＝1　単位：lx
2,500lm 組合せ時

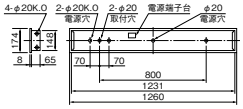



［共通仕様］
本体　：鋼板 亜鉛メッキ仕上
反射板　：鋼板 白色仕上(高反射白色塗装)
質量　：器具 3.6kg　ランプ 0.3kg

定格電圧　：AC100～242V

		3,900lm	3,400lm	2,600lm	2,500lm	1,500lm
定格消費電力※1	100V	28	25	19	21	18
	200V	28	24	19	21	18
電流値※1	100V	0.28	0.25	0.19	0.21	0.18
	200V	0.14	0.12	0.10	0.11	0.09
平均電力※2	AHX	24	21	16	18	16

ランプ別売
LDL40S・N/14/20・N3ランプ取付可能
適合部品　：**ガード GAF35**(別売) 受注 **¥11,000**(税別)
：**連結金具 REB38**(別売)　△**¥660**(税別)
適合部品→P.146

断熱施工では使用できません

光源寿命40,000時間(光束維持率90%)　初期照度補正タイプ(AHX)　調光(信号)20～100%(AHX)　5年保証

190幅 下面開放 タイプ1灯用

埋込穴 190×1257

EL-LFB45001B　固定出力　AHN Ⓢ△¥15,800(税別)
連続調光[信号制御:20～100%]　AHX Ⓢ△¥23,000(税別)
本体　EL-LK4321B　AHN Ⓢ△ ¥10,500(税別)　AHX Ⓢ△ ¥17,700(税別)
反射板　P4271LS　Ⓢ△ ¥5,300(税別)

ランプとのセット価格

3,900lm	LDL40S・N/24/39・N4	¥13,500(税別)	AHN(39N4) Ⓢ△¥29,300(税別) AHX(39N4) Ⓢ△¥36,500(税別)
	LDL40S・N/27/39・N3（39N3)のモデルチェンジ品		AHN(3,740lm・27W・138.5lm/W Ⓖ) AHX(3,740lm・28W・133.5lm/W Ⓖ)
3,400lm	LDL40S・N/21/34・N3	¥12,000(税別)	AHN(34N3A) Ⓢ△¥27,800(税別) AHX(34N3A) Ⓢ△¥35,000(税別)
			AHN(3,270lm・24W・136.2lm/W Ⓖ) AHX(3,270lm・24W・136.2lm/W Ⓖ)
2,600lm	LDL40S・N/15/26・N4	¥ 8,000(税別)	AHN(26N4) Ⓢ△¥23,800(税別) AHX(26N4) Ⓢ△¥31,000(税別)
			AHN(2,500lm・18W・138.8lm/W Ⓖ) AHX(2,500lm・19W・131.5lm/W Ⓖ)
2,500lm	LDL40S・N/17/25・N4	¥ 7,000(税別)	AHN(25N4) Ⓢ△¥22,800(税別) AHX(25N4) Ⓢ△¥30,000(税別)
			AHN(2,410lm・20W・120.5lm/W Ⓖ) AHX(2,410lm・21W・114.7lm/W Ⓖ)
1,500lm	LDL40S・N/14/15・N2	¥ 6,000(税別)	AHN(14N) Ⓢ△¥21,800(税別) AHX(14N) Ⓢ△¥29,000(税別)
			AHN(1,440lm・17W・84.7lm/W) AHX(1,440lm・18W・80.0lm/W)

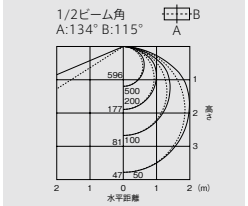

保守率＝1　単位：lx
2,500lm 組合せ時

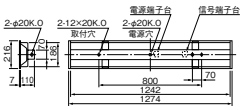



［共通仕様］
本体　：鋼板 白色仕上(高反射白色塗装)
反射板　：鋼板 白色仕上(高反射白色塗装)
質量　：器具 2.8kg　ランプ 0.6kg

定格電圧　：AC100～242V

		3,900lm	3,400lm	2,600lm	2,500lm	1,500lm
定格消費電力※1	100V	54	47	35	39	33
	200V	53	46	34	38	32
電流値※1	100V	0.55	0.47	0.35	0.39	0.33
	200V	0.27	0.24	0.18	0.20	0.17
平均電力※2	AHX	47	40	30	34	28

ランプ別売
LDL40S・N/14/20・N3ランプ取付可能
適合部品　：**連結金具 REB52**(別売) △**¥700**(税別)
適合部品→P.146

断熱施工では使用できません

光源寿命40,000時間(光束維持率90%)　初期照度補正タイプ(AHX)　調光(信号)20～100%(AHX)　5年保証

220幅 下面開放 タイプ2灯用 Cチャンネル 回避形

埋込穴 220×1235

EL-LYB4242B　固定出力　AHN Ⓢ○¥14,700(税別)
連続調光[信号制御:20～100%]　AHX Ⓢ△¥24,000(税別)

ランプとのセット価格

3,900lm	LDL40S・N/24/39・N4	¥13,500(税別)×2本	AHN(39N4) Ⓢ○¥41,700(税別) AHX(39N4) Ⓢ△¥51,000(税別)
	LDL40S・N/27/39・N3（39N3)のモデルチェンジ品		AHN(7,340lm・51W・143.9lm/W Ⓖ) AHX(7,340lm・53W・138.4lm/W Ⓖ)
3,400lm	LDL40S・N/21/34・N3	¥12,000(税別)×2本	AHN(34N3A) Ⓢ○¥38,700(税別) AHX(34N3A) Ⓢ△¥48,000(税別)
			AHN(6,400lm・45W・142.2lm/W Ⓖ) AHX(6,400lm・46W・139.1lm/W Ⓖ)
2,600lm	LDL40S・N/15/26・N4	¥ 8,000(税別)×2本	AHN(26N4) Ⓢ△¥30,700(税別) AHX(26N4) Ⓢ△¥40,000(税別)
			AHN(4,900lm・34W・144.1lm/W Ⓖ) AHX(4,900lm・34W・144.1lm/W Ⓖ)
2,500lm	LDL40S・N/17/25・N4	¥ 7,000(税別)×2本	AHN(25N4) Ⓢ○¥28,700(税別) AHX(25N4) Ⓢ△¥38,000(税別)
			AHN(4,710lm・38W・123.9lm/W Ⓖ) AHX(4,710lm・38W・123.9lm/W Ⓖ)
1,500lm	LDL40S・N/15/15・N2	¥ 6,000(税別)×2本	AHN(14N) Ⓢ○¥26,700(税別) AHX(14N) Ⓢ△¥36,000(税別)
			AHN(2,820lm・32W・88.1lm/W) AHX(2,820lm・32W・88.1lm/W)

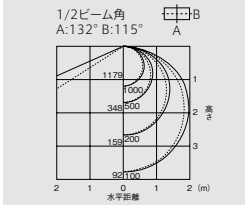

保守率＝1　単位：lx
2,500lm 組合せ時

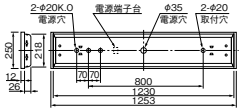

A:電圧100～200V共用(100～242V共用)　HX:初期照度補正付20～100%連続調光　HN:高力率固定出力　Ⓢ:LED施設　光源寿命アイコンについて:光束維持率記載なし＝70%　記載あり＝記載の値
※1:定格消費電力、電流値はAHXの値です。　※2:平均電力は200V時の値です。

LDL40ランプ

※1,500lmのみ

埋込形　昼白色(5000K)　Ra83/84※



［共通仕様］
本体　：鋼板 白色仕上(高反射白色塗装)
反射板　：鋼板 白色仕上(高反射白色塗装)
質量　：器具 3.0kg　ランプ 0.6kg
定格電圧　：AC100～242V

		3,900lm	3,400lm	2,600lm	2,500lm	1,500lm
定格消費電力※1	100V	54	47	35	39	33
	200V	53	46	34	38	32
電流値※1	100V	0.55	0.47	0.35	0.39	0.33
	200V	0.27	0.24	0.18	0.20	0.17
平均電力※2	AHX	47	40	30	34	28

ランプ別売
LDL40S・N/14/20・N3ランプ取付可能
適合部品　：**連結金具 REB52**(別売)　△￥700(税別)
適合部品→P.146
断熱施工では使用できません

光源寿命 40,000時間(光束維持率90%)　初期照度補正タイプ(AHX)　調光(信号) 20~100%(AHX)　5年保証

220幅 遮光制御 タイプ2灯用 ルミファイン

埋込穴 220×1235

EL-LYB4212B　固定出力　AHN　S △¥22,000(税別)
連続調光[信号制御:20～100%]　AHX　S △¥25,000(税別)

ランプとのセット価格

3,900lm	**LDL40S・N/24/39・N4**	¥13,500(税別)×2本	AHN(39N4) S △¥49,000(税別) AHX(39N4) S △¥52,000(税別)
	LDL40S・N/27/39・N3（39N3)のモデルチェンジ品		AHN(7,170lm・51W・140.5lm/W G) AHX(7,170lm・53W・135.2lm/W G)
3,400lm	**LDL40S・N/21/34・N3**	¥12,000(税別)×2本	AHN(34N3A) S △¥46,000(税別) AHX(34N3A) S △¥49,000(税別)
			AHN(6,250lm・45W・138.8lm/W G) AHX(6,250lm・46W・135.8lm/W G)
2,600lm	**LDL40S・N/15/26・N4**	¥ 8,000(税別)×2本	AHN(26N4) S △¥38,000(税別) AHX(26N4) S △¥41,000(税別)
			AHN(4,780lm・34W・140.5lm/W G) AHX(4,780lm・34W・140.5lm/W G)
2,500lm	**LDL40S・N/17/25・N4**	¥ 7,000(税別)×2本	AHN(25N4) S △¥36,000(税別) AHX(25N4) S △¥39,000(税別)
			AHN(4,590lm・38W・120.7lm/W G) AHX(4,590lm・38W・120.7lm/W G)
1,500lm	**LDL40S・N/14/15・N2**	¥ 6,000(税別)×2本	AHN(14N) S △¥34,000(税別) AHX(14N) S △¥37,000(税別)
			AHN(2,750lm・32W・85.9lm/W) AHX(2,750lm・32W・85.9lm/W)



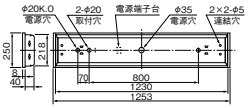



［共通仕様］
本体　：鋼鋼板 白色仕上(高反射白色塗装)
反射板　：鋼板 白色仕上(高反射白色塗装)
質量　：器具 3.7kg　ランプ 0.6kg
定格電圧　：AC100～242V

		3,900lm	3,400lm	2,600lm	2,500lm	1,500lm
定格消費電力※1	100V	54	47	35	39	33
	200V	53	46	34	38	32
電流値※1	100V	0.55	0.47	0.35	0.39	0.33
	200V	0.27	0.24	0.18	0.20	0.17
平均電力※2	AHX	47	40	30	34	28

ランプ別売
LDL40S・N/14/20・N3ランプ取付可能
適合部品　：**連結金具 REB52**(別売)　△￥700(税別)
適合部品→P.146
断熱施工では使用できません

光源寿命 40,000時間(光束維持率90%)　初期照度補正タイプ(AHX)　調光(信号) 20~100%(AHX)　5年保証

220幅 遮光制御 タイプ2灯用 マルチファイン Cチャンネル 回避形

埋込穴 220×1235

EL-LYB4262B　固定出力　AHN　S △¥25,000(税別)
連続調光[信号制御:20～100%]　AHX　S △¥28,000(税別)

ランプとのセット価格

3,900lm	**LDL40S・N/24/39・N4**	¥13,500(税別)×2本	AHN(39N4) S △¥52,000(税別) AHX(39N4) S △¥55,000(税別)
	LDL40S・N/27/39・N3（39N3)のモデルチェンジ品		AHN(6,690lm・51W・131.1lm/W G) AHX(6,690lm・53W・126.2lm/W G)
3,400lm	**LDL40S・N/21/34・N3**	¥12,000(税別)×2本	AHN(34N3A) S △¥49,000(税別) AHX(34N3A) S △¥52,000(税別)
			AHN(5,840lm・45W・129.7lm/W G) AHX(5,840lm・46W・126.9lm/W G)
2,600lm	**LDL40S・N/15/26・N4**	¥ 8,000(税別)×2本	AHN(26N4) S △¥41,000(税別) AHX(26N4) S △¥44,000(税別)
			AHN(4,460lm・34W・131.1lm/W G) AHX(4,460lm・34W・131.1lm/W G)
2,500lm	**LDL40S・N/17/25・N4**	¥ 7,000(税別)×2本	AHN(25N4) S △¥39,000(税別) AHX(25N4) S △¥42,000(税別)
			AHN(4,290lm・38W・112.8lm/W G) AHX(4,290lm・38W・112.8lm/W G)
1,500lm	**LDL40S・N/14/15・N2**	¥ 6,000(税別)×2本	AHN(14N) S △¥37,000(税別) AHX(14N) S △¥40,000(税別)
			AHN(2,570lm・32W・80.3lm/W) AHX(2,570lm・32W・80.3lm/W)

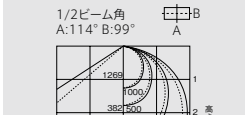

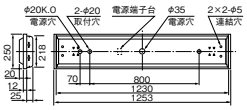



［共通仕様］
本体　：鋼板 白色仕上(高反射白色塗装)
反射板　：鋼板 白色仕上(高反射白色塗装)
質量　：器具 3.7kg　ランプ 0.6kg
定格電圧　：AC100～242V

		3,900lm	3,400lm	2,600lm	2,500lm	1,500lm
定格消費電力※1	100V	54	47	35	39	33
	200V	53	46	34	38	32
電流値※1	100V	0.55	0.47	0.35	0.39	0.33
	200V	0.27	0.24	0.18	0.20	0.17
平均電力※2	AHX	47	40	30	34	28

ランプ別売
LDL40S・N/14/20・N3ランプ取付可能
適合部品　：**連結金具 REB52**(別売)　△￥700(税別)
適合部品→P.146
断熱施工では使用できません

光源寿命 40,000時間(光束維持率90%)　初期照度補正タイプ(AHX)　調光(信号) 20~100%(AHX)　5年保証

220幅 遮光制御 タイプ2灯用 マルチファイン

埋込穴 220×1235

EL-LYB4252B　固定出力　AHN　S △¥25,800(税別)
連続調光[信号制御:20～100%]　AHX　S △¥28,800(税別)

ランプとのセット価格

3,900lm	**LDL40S・N/24/39・N4**	¥13,500(税別)×2本	AHN(39N4) S △¥52,800(税別) AHX(39N4) S △¥55,800(税別)
	LDL40S・N/27/39・N3（39N3)のモデルチェンジ品		AHN(6,840lm・51W・134.1lm/W G) AHX(6,840lm・53W・129.0lm/W G)
3,400lm	**LDL40S・N/21/34・N3**	¥12,000(税別)×2本	AHN(34N3A) S △¥49,800(税別) AHX(34N3A) S △¥52,800(税別)
			AHN(5,960lm・45W・132.4lm/W G) AHX(5,960lm・46W・129.5lm/W G)
2,600lm	**LDL40S・N/15/26・N4**	¥ 8,000(税別)×2本	AHN(26N4) S △¥41,800(税別) AHX(26N4) S △¥44,800(税別)
			AHN(4,560lm・34W・134.1lm/W G) AHX(4,560lm・34W・134.1lm/W G)
2,500lm	**LDL40S・N/17/25・N4**	¥ 7,000(税別)×2本	AHN(25N4) S △¥39,800(税別) AHX(25N4) S △¥42,800(税別)
			AHN(4,390lm・38W・115.5lm/W G) AHX(4,390lm・38W・115.5lm/W G)
1,500lm	**LDL40S・N/14/15・N2**	¥ 6,000(税別)×2本	AHN(14N) S △¥37,800(税別) AHX(14N) S △¥40,800(税別)
			AHN(2,630lm・32W・82.1lm/W) AHX(2,630lm・32W・82.1lm/W)



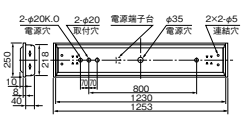

納期：○=在庫対応品(配送期間を要します) △=受注生産品(ご注文後約2～6週間を要します) ※納期は目安ですので、都度お問合せください。
※希望小売価格には消費税は含まれておりません。※仕様は予告なしに変更される場合があります。※LED素子にはバラツキがあるため、同一形名の器具において光色、明るさが異なる場合があります。ご了承ください。

01 BASE LIGHT 直管LEDランプ搭載ベースライト

Lファインecoシリーズ［LDL40タイプ］埋込形

LDL40ランプ

※1,500lmのみ

埋込形 昼白色(5000K)　Ra83/84※



［共通仕様］
本体　：鋼板 亜鉛メッキ仕上
反射板　：鋼板 白色仕上(高反射白色塗装)
質量　：器具 4.8kg　ランプ 0.6kg

定格電圧　：AC100～242V

		3,900lm	3,400lm	2,600lm	2,500lm	1,500lm
定格消費電力※1	100V	54	47	35	39	33
	200V	53	46	34	38	32
電流値※1	100V	0.55	0.47	0.35	0.39	0.33
	200V	0.27	0.24	0.18	0.20	0.17
平均電力※2	AHX	47	40	30	34	28

ランプ別売
LDL40S･N/14/20･N3ランプ取付可能
適合部品　：ガード GAF36(別売)△¥12,300(税別)
：連結金具 REB26(別売)　△¥770(税別)
適合部品→P.146

断熱施工では使用できません

光源寿命40,000時間(光束維持率90%)　初期照度補正タイプ(AHX)　調光(信号)20~100%(AHX)　5年保証

300幅 下面開放 タイプ2灯用

埋込穴 300×1257

EL-LFB45702B

固定出力　AHN Ⓢ ○¥15,800(税別)
連続調光[信号制御:20～100%]　AHX Ⓢ △¥24,000(税別)
本体　EL-LK4322B　AHN Ⓢ ○ ¥9,800(税別) / AHX Ⓢ △ ¥18,000(税別)
反射板　P4502LS　Ⓢ ○ ¥6,000(税別)

ランプとのセット価格

3,900lm	LDL40S･N/24/39･N4	¥13,500(税別)×2本	AHN(39N4) Ⓢ ○¥42,800(税別) / AHX(39N4) Ⓢ △¥51,000(税別)
	LDL40S･N/27/39･N3（39N3)のモデルチェンジ品		AHN(7,020lm･51W･137.6lm/W Ⓖ) / AHX(7,020lm･53W･132.4lm/W Ⓖ)
3,400lm	LDL40S･N/21/34･N3	¥12,000(税別)×2本	AHN(34N3A) Ⓢ ○¥39,800(税別) / AHX(34N3A) Ⓢ △¥48,000(税別)
			AHN(6,120lm･45W･136.0lm/W Ⓖ) / AHX(6,120lm･46W･133.0lm/W Ⓖ)
2,600lm	LDL40S･N/15/26･N4	¥ 8,000(税別)×2本	AHN(26N4) Ⓢ △¥31,800(税別) / AHX(26N4) Ⓢ △¥40,000(税別)
			AHN(4,680lm･34W･137.6lm/W Ⓖ) / AHX(4,680lm･34W･137.6lm/W Ⓖ)
2,500lm	LDL40S･N/17/25･N4	¥ 7,000(税別)×2本	AHN(25N4) Ⓢ ○¥29,800(税別) / AHX(25N4) Ⓢ △¥38,000(税別)
			AHN(4,500lm･38W･118.4lm/W Ⓖ) / AHX(4,500lm･38W･118.4lm/W Ⓖ)
1,500lm	LDL40S･N/14/15･N2	¥ 6,000(税別)×2本	AHN(14N) Ⓢ ○¥27,800(税別) / AHX(14N) Ⓢ △¥36,000(税別)
			AHN(2,840lm･32W･88.7lm/W) / AHX(2,840lm･32W･88.7lm/W)

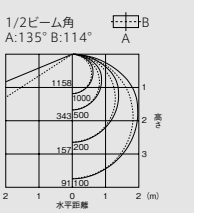

保守率＝1　単位:lx
2,500lm 組合せ時

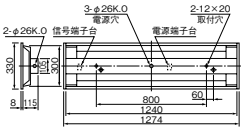



［共通仕様］
本体　：鋼板 白色仕上(高反射白色塗装)
反射板　：鋼板 白色仕上(高反射白色塗装)
質量　：器具 3.3kg　ランプ 0.6kg

定格電圧　：AC100～242V

		3,900lm	3,400lm	2,600lm	2,500lm	1,500lm
定格消費電力※1	100V	54	47	35	39	33
	200V	53	46	34	38	32
電流値※1	100V	0.55	0.47	0.35	0.39	0.33
	200V	0.27	0.24	0.18	0.20	0.17
平均電力※2	AHX	47	40	30	34	28

ランプ別売
LDL40S･N/14/20･N3ランプ取付可能
適合部品　：連結金具 REB52(別売)　△¥700(税別)
適合部品→P.146

断熱施工では使用できません

光源寿命40,000時間(光束維持率90%)　初期照度補正タイプ(AHX)　調光(信号)20~100%(AHX)　5年保証

300幅 下面開放 タイプ2灯用 Cチャンネル 回避形

埋込穴 300×1257

EL-LYB4302B

固定出力　AHN Ⓢ △¥21,000(税別)
連続調光[信号制御:20～100%]　AHX Ⓢ △¥24,000(税別)

ランプとのセット価格

3,900lm	LDL40S･N/24/39･N4	¥13,500(税別)×2本	AHN(39N4) Ⓢ △¥48,000(税別) / AHX(39N4) Ⓢ △¥51,000(税別)
	LDL40S･N/27/39･N3（39N3)のモデルチェンジ品		AHN(7,390lm･51W･144.9lm/W Ⓖ) / AHX(7,390lm･53W･139.4lm/W Ⓖ)
3,400lm	LDL40S･N/21/34･N3	¥12,000(税別)×2本	AHN(34N3A) Ⓢ △¥45,000(税別) / AHX(34N3A) Ⓢ △¥48,000(税別)
			AHN(6,450lm･45W･143.3lm/W Ⓖ) / AHX(6,450lm･46W･140.2lm/W Ⓖ)
2,600lm	LDL40S･N/15/26･N4	¥ 8,000(税別)×2本	AHN(26N4) Ⓢ △¥37,000(税別) / AHX(26N4) Ⓢ △¥40,000(税別)
			AHN(4,930lm･34W･145.0lm/W Ⓖ) / AHX(4,930lm･34W･145.0lm/W Ⓖ)
2,500lm	LDL40S･N/17/25･N4	¥ 7,000(税別)×2本	AHN(25N4) Ⓢ △¥35,000(税別) / AHX(25N4) Ⓢ △¥38,000(税別)
			AHN(4,740lm･38W･124.7lm/W Ⓖ) / AHX(4,740lm･38W･124.7lm/W Ⓖ)
1,500lm	LDL40S･N/14/15･N2	¥ 6,000(税別)×2本	AHN(14N) Ⓢ △¥33,000(税別) / AHX(14N) Ⓢ △¥36,000(税別)
			AHN(2,840lm･32W･88.7lm/W) / AHX(2,840lm･32W･88.7lm/W)

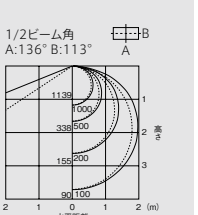

保守率＝1　単位:lx
2,500lm 組合せ時

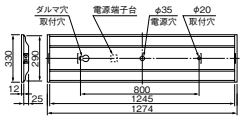



［共通仕様］
本体　：鋼板 白色仕上(高反射白色塗装)
反射板　：鋼板 白色仕上(高反射白色塗装)
質量　：器具 4.0kg　ランプ 0.6kg

定格電圧　：AC100～242V

		3,900lm	3,400lm	2,600lm	2,500lm	1,500lm
定格消費電力※1	100V	54	47	35	39	33
	200V	53	46	34	38	32
電流値※1	100V	0.55	0.47	0.35	0.39	0.33
	200V	0.27	0.24	0.18	0.20	0.17
平均電力※2	AHX	47	40	30	34	28

ランプ別売
LDL40S･N/14/20･N3ランプ取付可能
適合部品　：連結金具 REB52(別売)　△¥700(税別)
適合部品→P.146

断熱施工では使用できません

光源寿命40,000時間(光束維持率90%)　初期照度補正タイプ(AHX)　調光(信号)20~100%(AHX)　5年保証

300幅 遮光制御 タイプ2灯用 マルチファイン

埋込穴 300×1257

EL-LYB4322B

固定出力　AHN Ⓢ △¥25,000(税別)
連続調光[信号制御:20～100%]　AHX Ⓢ △¥28,000(税別)

ランプとのセット価格

3,900lm	LDL40S･N/24/39･N4	¥13,500(税別)×2本	AHN(39N4) Ⓢ △¥52,000(税別) / AHX(39N4) Ⓢ △¥55,000(税別)
	LDL40S･N/27/39･N3（39N3)のモデルチェンジ品		AHN(7,020lm･51W･137.6lm/W Ⓖ) / AHX(7,020lm･53W･132.4lm/W Ⓖ)
3,400lm	LDL40S･N/21/34･N3	¥12,000(税別)×2本	AHN(34N3A) Ⓢ △¥49,000(税別) / AHX(34N3A) Ⓢ △¥52,000(税別)
			AHN(6,450lm･45W･143.3lm/W Ⓖ) / AHX(6,450lm･46W･140.2lm/W Ⓖ)
2,600lm	LDL40S･N/15/26･N4	¥ 8,000(税別)×2本	AHN(26N4) Ⓢ △¥41,000(税別) / AHX(26N4) Ⓢ △¥44,000(税別)
			AHN(4,930lm･34W･145.0lm/W Ⓖ) / AHX(4,930lm･34W･145.0lm/W Ⓖ)
2,500lm	LDL40S･N/17/25･N4	¥ 7,000(税別)×2本	AHN(25N4) Ⓢ △¥39,000(税別) / AHX(25N4) Ⓢ △¥42,000(税別)
			AHN(4,740lm･38W･124.7lm/W Ⓖ) / AHX(4,740lm･38W･124.7lm/W Ⓖ)
1,500lm	LDL40S･N/14/15･N2	¥ 6,000(税別)×2本	AHN(14N) Ⓢ △¥37,000(税別) / AHX(14N) Ⓢ △¥40,000(税別)
			AHN(2,700lm･32W･84.3lm/W) / AHX(2,700lm･32W･84.3lm/W)

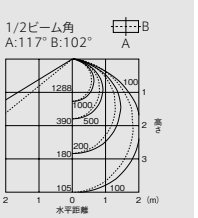

保守率＝1　単位:lx
2,500lm 組合せ時

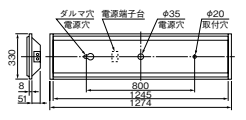

A:電圧100～200V共用(100～242V共用)　HX:初期照度補正付20～100%連続調光　HN:高力率固定出力　Ⓢ:LED施設　光源寿命アイコンについて:光束維持率記載なし＝70%　記載あり＝記載の値
※1:定格消費電力、電流値はAHXの値です。　※2:平均電力は200V時の値です。

LDL40ランプ

※1,500lmのみ

埋込形　昼白色(5000K)　Ra83/84※



［共通仕様］
本体　：鋼板 亜鉛メッキ仕上
反射板　：鋼板 白色仕上(高反射白色塗装)
質量　：器具 5.2kg　ランプ 0.9kg

定格電圧　：AC100～242V

		3,900lm	3,400lm	2,600lm	2,500lm	1,500lm
定格消費電力	100V	82	72	53	60	50
	200V	80	70	53	59	50
電流値	100V	0.83	0.72	0.54	0.60	0.51
	200V	0.42	0.36	0.28	0.31	0.26
平均電力※1	AHX	71	62	46	52	44

ランプ別売
LDL40S･N/14/20･N3ランプ取付可能

適合部品　：**連結金具 REB26**(別売) △**¥770**(税別)
ガード GAF36(別売) △**¥12,300**(税別)
適合部品→P.146

断熱施工では使用できません

光源寿命 40,000時間(光束維持率90%)　初期照度補正タイプ　調光(信号) 20~100%　5年保証

300幅 下面開放タイプ 3灯用

埋込穴 300×1257

連続埋込穴長手寸法 1274×N−20 (Nは器具台数を示す)

EL-LFB45703A　連続調光[信号制御:20～100%]　AHX　Ⓢ △¥41,700(税別)

本体　EL-LK4323A　AHX　Ⓢ △　¥34,000(税別)
反射板　P4503LS　Ⓢ △　¥7,700(税別)

ランプとのセット価格

3,900lm	**LDL40S･N/24/39･N4**	¥13,500(税別)×3本	AHX(39N4) Ⓢ △¥82,200(税別)
	LDL40S･N/27/39･N3 (39N3)のモデルチェンジ品		(10,780lm･80W･134.7lm/W Ⓖ)
3,400lm	**LDL40S･N/21/34･N3**	¥12,000(税別)×3本	AHX(34N3A) Ⓢ △¥77,700(税別)
			(9,370lm･70W･133.8lm/W Ⓖ)
2,600lm	**LDL40S･N/15/26･N4**	¥ 8,000(税別)×3本	AHX(26N4) Ⓢ △ ¥65,700(税別)
			(7,170lm･53W･135.2lm/W Ⓖ)
2,500lm	**LDL40S･N/17/25･N4**	¥ 7,000(税別)×3本	AHX(25N4) Ⓢ △¥62,700(税別)
			(6,890lm･59W･116.7lm/W Ⓖ)
1,500lm	**LDL40S･N/14/15･N2**	¥ 6,000(税別)×3本	AHX(14N) Ⓢ △¥59,700(税別)
			(4,410lm･50W･88.2lm/W)

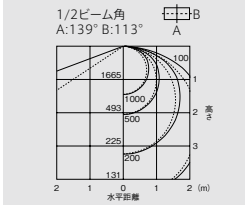

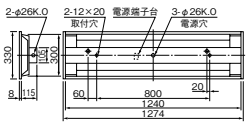



［共通仕様］
本体　：鋼板 白色仕上(高反射白色塗装)
反射板　：鋼板 白色仕上(高反射白色塗装)
質量　：器具 6.2kg　ランプ 1.2kg

定格電圧　：AC100～242V

		3,900lm	3,400lm	2,600lm	2,500lm	1,500lm
定格消費電力	100V	108	93	69	77	64
	200V	106	92	68	76	64
電流値	100V	1.10	0.94	0.70	0.78	0.66
	200V	0.55	0.47	0.35	0.40	0.34
平均電力※1	AHX	93	81	60	67	56

ランプ別売
LDL40S･N/14/20･N3ランプ取付可能
断熱施工では使用できません

光源寿命 40,000時間(光束維持率90%)　初期照度補正タイプ　調光(信号) 20~100%　5年保証

460幅 下面開放タイプ 4灯用

埋込穴 460×1235

EL-LYB4014A　連続調光[信号制御:20～100%]　AHX　Ⓢ △¥44,000(税別)

ランプとのセット価格

3,900lm	**LDL40S･N/24/39･N4**	¥13,500(税別)×4本	AHX(39N4) Ⓢ △¥98,000(税別)
	LDL40S･N/27/39･N3 (39N3)のモデルチェンジ品		(14,120lm･106W･133.2lm/W Ⓖ)
3,400lm	**LDL40S･N/21/34･N3**	¥12,000(税別)×4本	AHX(34N3A) Ⓢ △¥92,000(税別)
			(12,510lm･92W･135.9lm/W Ⓖ)
2,600lm	**LDL40S･N/15/26･N4**	¥ 8,000(税別)×4本	AHX(26N4) Ⓢ △ ¥76,000(税別
			(9,570lm･68W･140.7lm/W Ⓖ)
2,500lm	**LDL40S･N/17/25･N4**	¥ 7,000(税別)×4本	AHX(25N4) Ⓢ △¥72,000(税別)
			(9,200lm･76W･121.0lm/W Ⓖ)
1,500lm	**LDL40S･N/14/15･N2**	¥ 6,000(税別)×4本	AHX(14N) Ⓢ △¥68,000(税別)
			(5,520lm･64W･86.2lm/W)

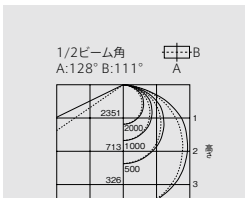

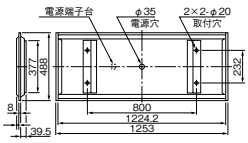



［共通仕様］
本体　：鋼板 白色仕上(高反射白色塗装)
ルーバ　：鋼板 白色仕上(高反射白色塗装)
質量　：器具 8.4kg　ランプ 1.2kg

定格電圧　：AC100～242V

		3,900lm	3,400lm	2,600lm	2,500lm	1,500lm
定格消費電力	100V	108	93	69	77	64
	200V	106	92	68	76	64
電流値	100V	1.10	0.94	0.70	0.78	0.66
	200V	0.55	0.47	0.35	0.40	0.34
平均電力※1	AHX	93	81	60	67	56

ランプ別売
LDL40S･N/14/20･N3ランプ取付可能
断熱施工では使用できません

光源寿命 40,000時間(光束維持率90%)　初期照度補正タイプ　調光(信号) 20~100%　5年保証

460幅 遮光制御タイプ 4灯用 マルチファイン

埋込穴 460×1235

EL-LYB4004A　連続調光[信号制御:20～100%]　AHX　Ⓢ △¥54,000(税別)

ランプとのセット価格

3,900lm	**LDL40S･N/24/39･N4**	¥13,500(税別)×4本	AHX(39N4) Ⓢ △¥108,000(税別)
	LDL40S･N/27/39･N3 (39N3)のモデルチェンジ品		(13,110lm･106W･123.6lm/W Ⓖ)
3,400lm	**LDL40S･N/21/34･N3**	¥12,000(税別)×4本	AHX(34N3A) Ⓢ △¥102,000(税別)
			(11,700lm･92W･127.1lm/W Ⓖ)
2,600lm	**LDL40S･N/15/26･N4**	¥ 8,000(税別)×4本	AHX(26N4) Ⓢ △ ¥86,000(税別
			(8,940lm･68W･131.4lm/W Ⓖ)
2,500lm	**LDL40S･N/17/25･N4**	¥ 7,000(税別)×4本	AHX(25N4) Ⓢ △¥82,000(税別)
			(8,600lm･76W･113.1lm/W Ⓖ)
1,500lm	**LDL40S･N/14/15･N2**	¥ 6,000(税別)×4本	AHX(14N) Ⓢ △¥78,000(税別)
			(5,160lm･64W･80.6lm/W)

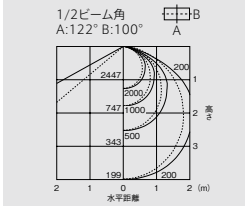

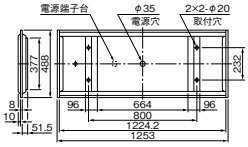

遮光角　横方向 15°　縦方向 15°

納期：○=在庫対応品(配送期間を要します) △=受注生産品(ご注文後約2～6週間を要します) ※納期は目安ですので、都度お問合せください。
※希望小売価格には消費税は含まれておりません。※仕様は予告なしに変更される場合があります。※LED素子にはバラツキがあるため、同一形名の器具において光色、明るさが異なる場合があります。ご了承ください。

01 BASE LIGHT 直管LEDランプ搭載ベースライト

Lファインecoシリーズ［LDL40タイプ］埋込形

LDL40ランプ

※1,500lmのみ

埋込形 ［オプション取付可能タイプ］ 昼白色(5000K) Ra83/84※



［共通仕様］
本体 : 鋼板 白色仕上(高反射白色塗装)
反射板 : 鋼板 白色仕上(高反射白色塗装)
質量 : 器具 4.0kg ランプ 0.3kg
定格電圧 : AC100～242V

		3,900lm	3,400lm	2,600lm	2,500lm	1,500lm
定格消費電力※1	100V	28	25	19	21	18
	200V	28	24	19	21	18
電流値※1	100V	0.28	0.25	0.19	0.21	0.18
	200V	0.14	0.12	0.10	0.11	0.09
平均電力※2	AHX	24	21	16	18	16

ランプ別売
LDL40S･N/14/20･N3ランプ取付可能
適合部品 : **連結金具 REB26**(別売) △¥770(税別)
適合部品→P.146
断熱施工では使用できません

光源寿命 40,000時間(光束維持率90%) / 初期照度補正タイプ(AHX) / 調光(信号) 20～100%(AHX) / 5年保証

150幅 オプション取付可能タイプ ファインベース 1灯用

埋込穴 150×1235

■適合オプション
OAルーバ[Vタイプ] L4111A
OAルーバ[白色タイプ] L4131A
マルチファインルーバ L4261F

EL-LYB4001B 固定出力 / 連続調光[信号制御:20～100%]
AHN Ⓢ △¥21,500(税別)
AHX Ⓢ △¥24,500(税別)

ランプとのセット価格

3,900lm	LDL40S･N/24/39･N4	¥13,500(税別)	AHN(39N4) Ⓢ △¥35,000(税別) AHX(39N4) Ⓢ △¥38,000(税別)
	LDL40S･N/27/39･N3 (39N3)のモデルチェンジ品		AHN(3,620lm･27W･134.0lm/W Ⓖ) AHX(3,620lm･28W･129.2lm/W Ⓖ)
3,400lm	LDL40S･N/21/34･N3	¥12,000(税別)	AHN(34N3A) Ⓢ △¥33,500(税別) AHX(34N3A) Ⓢ △¥36,500(税別)
			AHN(3,160lm･24W･131.6lm/W Ⓖ) AHX(3,160lm･24W･131.6lm/W Ⓖ)
2,600lm	LDL40S･N/15/26･N4	¥ 8,000(税別)	AHN(26N4) Ⓢ △¥29,500(税別) AHX(26N4) Ⓢ △¥32,500(税別)
			AHN(2,420lm･18W･134.4lm/W Ⓖ) AHX(2,420lm･19W･127.3lm/W Ⓖ)
2,500lm	LDL40S･N/17/25･N4	¥ 7,000(税別)	AHN(25N4) Ⓢ △¥28,500(税別) AHX(25N4) Ⓢ △¥31,500(税別)
			AHN(2,320lm･20W･116.0lm/W Ⓖ) AHX(2,320lm･21W･110.4lm/W Ⓖ)
1,500lm	LDL40S･N/14/15･N2	¥ 6,000(税別)	AHN(14N) Ⓢ △¥27,500(税別) AHX(14N) Ⓢ △¥30,500(税別)
			AHN(1,390lm･17W･81.7lm/W) AHX(1,390lm･18W･77.2lm/W)

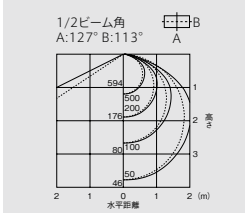

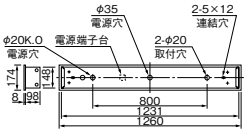



［共通仕様］
本体 : 鋼板 白色仕上(高反射白色塗装)
反射板 : 鋼板 白色仕上(高反射白色塗装)
質量 : 器具 3.5kg ランプ 0.6kg
定格電圧 : AC100～242V

		3,900lm	3,400lm	2,600lm	2,500lm	1,500lm
定格消費電力※1	100V	54	47	35	39	33
	200V	53	46	34	38	32
電流値※1	100V	0.55	0.47	0.35	0.39	0.33
	200V	0.27	0.24	0.18	0.20	0.17
平均電力※2	AHX	47	40	30	34	28

ランプ別売
LDL40S･N/14/20･N3ランプ取付可能
適合部品 : **連結金具 REB52**(別売) △¥700(税別)
適合部品→P.146
断熱施工では使用できません

光源寿命 40,000時間(光束維持率90%) / 初期照度補正タイプ(AHX) / 調光(信号) 20～100%(AHX) / 5年保証

220幅 オプション取付可能タイプ ファインベース 2灯用

埋込穴 220×1235

■適合オプション
OAルーバ[Vタイプ] L45202
OAルーバ[白色タイプ] L4862A
マルチファインルーバ L4802F
乳白カバー B4332A
プリズムカバー D4112A
格子ルーバ L4892A

EL-LYB4002B 固定出力 / 連続調光[信号制御:20～100%]
AHN Ⓢ ○¥22,500(税別)
AHX Ⓢ △¥25,500(税別)

ランプとのセット価格

3,900lm	LDL40S･N/24/39･N4	¥13,500(税別)×2本	AHN(39N4) Ⓢ ○¥49,500(税別) AHX(39N4) Ⓢ △¥52,500(税別)
	LDL40S･N/27/39･N3 (39N3)のモデルチェンジ品		AHN(7,080lm･51W･138.8lm/W Ⓖ) AHX(7,080lm･53W･133.5lm/W Ⓖ)
3,400lm	LDL40S･N/21/34･N3	¥12,000(税別)×2本	AHN(34N3A) Ⓢ ○¥46,500(税別) AHX(34N3A) Ⓢ △¥49,500(税別)
			AHN(6,180lm･45W･137.3lm/W Ⓖ) AHX(6,180lm･46W･134.3lm/W Ⓖ)
2,600lm	LDL40S･N/15/26･N4	¥ 8,000(税別)×2本	AHN(26N4) Ⓢ △¥38,500(税別) AHX(26N4) Ⓢ △¥41,500(税別)
			AHN(4,720lm･34W･138.8lm/W Ⓖ) AHX(4,720lm･34W･138.8lm/W Ⓖ)
2,500lm	LDL40S･N/17/25･N4	¥ 7,000(税別)×2本	AHN(25N4) Ⓢ ○¥36,500(税別) AHX(25N4) Ⓢ △¥39,500(税別)
			AHN(4,540lm･38W･119.4lm/W Ⓖ) AHX(4,540lm･38W･119.4lm/W Ⓖ)
1,500lm	LDL40S･N/14/15･N2	¥ 6,000(税別)×2本	AHN(14N) Ⓢ ○¥34,500(税別) AHX(14N) Ⓢ △¥37,500(税別)
			AHN(2,720lm･32W･85.0lm/W) AHX(2,720lm･32W･85.0lm/W)

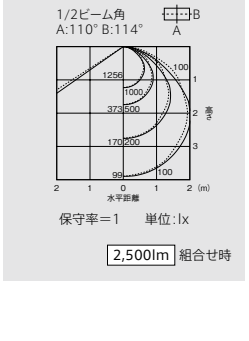

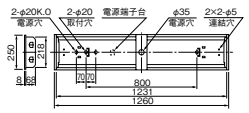



［共通仕様］
本体 : 鋼板 亜鉛メッキ仕上
反射板 : 鋼板 白色仕上(高反射白色塗装)
質量 : 器具 7.5kg ランプ 0.6kg
定格電圧 : AC100～242V

		3,900lm	3,400lm	2,600lm	2,500lm	1,500lm
定格消費電力※1	100V	54	47	35	39	33
	200V	53	46	34	38	32
電流値※1	100V	0.55	0.47	0.35	0.39	0.33
	200V	0.27	0.24	0.18	0.20	0.17
平均電力※2	AHX	47	40	30	34	28

ランプ別売
LDL40S･N/14/20･N3ランプ取付可能
適合部品 : **連結金具 REB27**(別売) △¥710(税別)
適合部品→P.146
断熱施工では使用できません

光源寿命 40,000時間(光束維持率90%) / 初期照度補正タイプ(AHX) / 調光(信号) 20～100%(AHX) / 5年保証

300幅 オプション取付可能タイプ ファインベース 2灯用

埋込穴 300×1257

■適合オプション
OAルーバ[Vタイプ] L4522／L45232
OAルーバ[白色タイプ] L45022
乳白カバー B4212
乳白ペン皿カバー Y4752
プリズムカバー D4102
格子ルーバ L4362
ルミファイン反射板 P4402
マルチファインルーバ L4342

EL-LFB45122B 固定出力 / 連続調光[信号制御:20～100%]
AHN Ⓢ △¥23,500(税別)
AHX Ⓢ △¥26,500(税別)

ランプとのセット価格

3,900lm	LDL40S･N/24/39･N4	¥13,500(税別)×2本	AHN(39N4) Ⓢ △¥50,500(税別) AHX(39N4) Ⓢ △¥53,500(税別)
	LDL40S･N/27/39･N3 (39N3)のモデルチェンジ品		AHN(7,390lm･51W･144.9lm/W Ⓖ) AHX(7,390lm･53W･139.4lm/W Ⓖ)
3,400lm	LDL40S･N/21/34･N3	¥12,000(税別)×2本	AHN(34N3A) Ⓢ △¥47,500(税別) AHX(34N3A) Ⓢ △¥50,500(税別)
			AHN(6,450lm･45W･143.3lm/W Ⓖ) AHX(6,450lm･46W･140.2lm/W Ⓖ)
2,600lm	LDL40S･N/15/26･N4	¥ 8,000(税別)×2本	AHN(26N4) Ⓢ △¥39,500(税別) AHX(26N4) Ⓢ △¥42,500(税別)
			AHN(4,930lm･34W･145.0lm/W Ⓖ) AHX(4,930lm･34W･145.0lm/W Ⓖ)
2,500lm	LDL40S･N/17/25･N4	¥ 7,000(税別)×2本	AHN(25N4) Ⓢ △¥37,500(税別) AHX(25N4) Ⓢ △¥40,500(税別)
			AHN(4,740lm･38W･124.7lm/W Ⓖ) AHX(4,740lm･38W･124.7lm/W Ⓖ)
1,500lm	LDL40S･N/14/15･N2	¥ 6,000(税別)×2本	AHN(14N) Ⓢ △¥35,500(税別) AHX(14N) Ⓢ △¥38,500(税別)
			AHN(2,840lm･32W･88.7lm/W) AHX(2,840lm･32W･88.7lm/W)

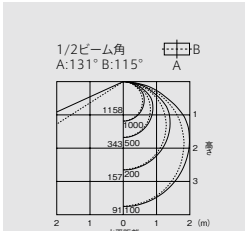

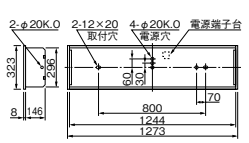

A:電圧100～200V共用(100～242V共用) HX:初期照度補正付20～100%連続調光 HN:高力率固定出力 Ⓢ:LED施設 光源寿命アイコンについて:光束維持率記載なし＝70% 記載あり＝記載の値
※1:定格消費電力、電流値はAHXの値です。 ※2:平均電力は200V時の値です。

用途に合わせて、ルーバ・カバーが選べます。(■:組合せ可能)

適合オプション ＼ 器具		EL-LYB4001B+ランプ	EL-LYB4002B+ランプ
OAルーバ Vタイプ	L4111A 受注 ¥16,300(税別)	■	
	L45202 △ ¥20,300(税別)		■
OAルーバ 白色タイプ	L4131A 受注 ¥16,300(税別)	■	
	L4862A △ ¥20,300(税別)		■
マルチファイン ルーバ	L4261F △ ¥7,400(税別)	■	
	L4802F ○ ¥8,200(税別)		■
乳白カバー	B31011 △ ¥14,000(税別)	■	
	B4332A ○ ¥8,600(税別)		■
プリズム カバー	D4112A △ ¥9,400(税別)		■
格子ルーバ	L4892A 受注 ¥24,400(税別)		■

オプションとの組合せ

快適なオフィスワーク環境を提供。
OAルーバは輝度別に選べる2タイプをご用意しました。

光の水平方向への広がりを抑える、遮光角30度のルーバ・オプション。オフィスワークに必要な明るさを確保しながら、ディスプレイへの映り込みやランプの直接的なまぶしさをカットし、目の疲れ、不快感をやわらげます。

OAルーバのタイプ	
タイプ	照明器具の鉛直角60°～90°範囲の平均輝度
V	200〔cd/m²〕以下

OAルーバの用途区分		
用途区分	VDT画面の反射特性	
	反射防止なし	反射防止あり
VDT作業専用室	Vタイプ	—
VDT作業の伴うオフィス	Vタイプ	白色タイプ

※カバータイプのオプションを取付けた場合、ランプの周辺温度が変化するため、ランプ光束維持率が変わります。そのため一定の光束を維持できない場合があります。

[配光曲線(cd／1,000lm)]　※LDL40S・N/17/25・N4ランプ装着時

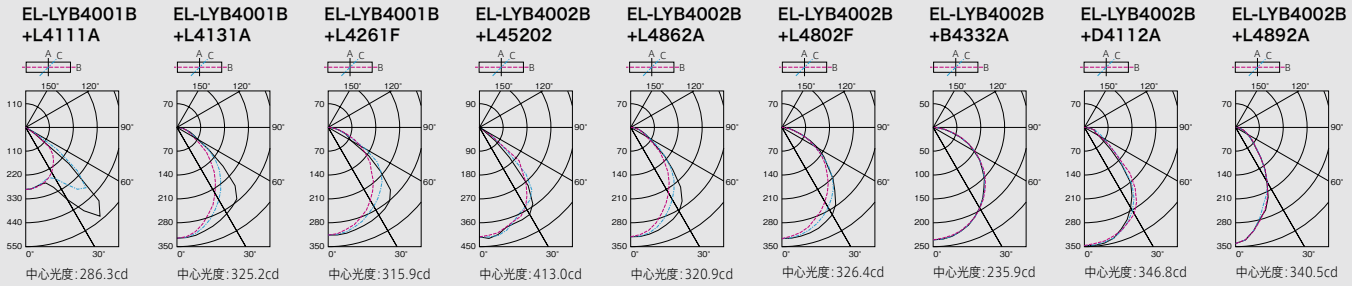

適合オプション ＼ 器具		EL-LFB45122B+ランプ
OAルーバ Vタイプ	L4522 受注 ¥35,400(税別)	■
OA高効率ルーバ Vタイプ	L45232 受注 ¥36,500(税別)	■
OA高効率ルーバ 白色タイプ	L45022 受注 ¥36,500(税別)	■
乳白カバー	B4212 △ ¥8,200(税別)	■
乳白ペン皿カバー	Y4752 △ ¥10,700(税別)	■
プリズム カバー	D4102 △ ¥8,200(税別)	■
格子ルーバ	L4362 受注 ¥23,800(税別)	■
ルミファイン 反射板	P4402 △ ¥2,400(税別)	■
マルチファイン ルーバ	L4342 △ ¥7,100(税別)	■

[配光曲線(cd／1,000lm)]　※LDL40S・N/17/25・N4ランプ装着時

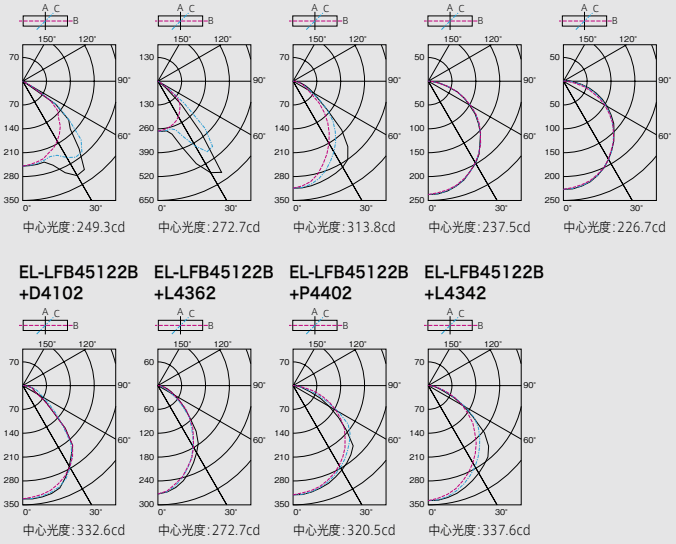

※カバータイプのオプションを取付けた場合、ランプの周辺温度が変化するため、ランプ光束維持率が変わります。そのため一定の光束を維持できない場合があります。

納期:○=在庫対応品(配送期間を要します) △=受注生産品(ご注文後約2～6週間を要します) 受注=受注品(納期は販売会社にお問合せください) ※納期は目安ですので、都度お問合せください。
※希望小売価格には消費税は含まれておりません。※仕様は予告なしに変更される場合があります。※LED素子にはバラツキがあるため、同一形名の器具において光色、明るさが異なる場合があります。ご了承ください。

01 BASE LIGHT 直管LEDランプ搭載ベースライト

Lファインecoシリーズ［LDL40タイプ］埋込形

LDL40ランプ

※1,500lmのみ

埋込形［乳白カバー］ 昼白色(5000K)　Ra83/84※



［共通仕様］
本体　：鋼板 亜鉛メッキ仕上
カバー　：アクリル 乳白色仕上
枠　：鋼板 白色仕上
反射板　：鋼板 白色仕上
質量　：器具 5.4kg　ランプ 0.3kg

定格電圧　：AC100～242V

		3,900lm	3,400lm	2,600lm	2,500lm	1,500lm
定格消費電力	100V	28	25	19	21	18
	200V	28	24	19	21	18
電流値	100V	0.28	0.25	0.19	0.21	0.18
	200V	0.14	0.12	0.10	0.11	0.09
平均電力※1	AHX	24	21	16	18	16

ランプ別売
LDL40S・N/14/20・N3ランプ取付可能
断熱施工では使用できません

光源寿命40,000時間(光束維持率90%)　初期照度補正タイプ　調光(信号)20~100%　5年保証

190幅 乳白カバータイプ 1灯用

埋込穴 190×1257

EL-LFB4741A　連続調光［信号制御：20～100%］　AHX　Ⓢ △¥33,000(税別)

ランプとのセット価格

3,900lm	LDL40S・N/24/39・N4	¥13,500(税別)	AHX(39N4) Ⓢ △¥46,500(税別) (2,530lm・28W・90.3lm/W)
	LDL40S・N/27/39・N3（39N3）のモデルチェンジ品		
3,400lm	LDL40S・N/21/34・N3	¥12,000(税別)	AHX(34N3A) Ⓢ △¥45,000(税別) (2,110lm・24W・87.9lm/W)
2,600lm	LDL40S・N/15/26・N4	¥ 8,000(税別)	AHX(26N4) Ⓢ △ ¥41,000(税別) (1,610lm・19W・84.7lm/W)
2,500lm	LDL40S・N/17/25・N4	¥ 7,000(税別)	AHX(25N4) Ⓢ △¥40,000(税別) (1,550lm・21W・73.8lm/W)
1,500lm	LDL40S・N/14/15・N2	¥ 6,000(税別)	AHX(14N) Ⓢ △¥39,000(税別) (930lm・18W・51.6lm/W)



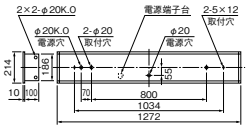



［共通仕様］
本体　：鋼板 白色仕上
カバー　：アクリル 乳白色仕上
枠　：鋼板 白色仕上
反射坂　：鋼板 白色仕上
質量　：器具 9.0kg　ランプ 0.6kg

定格電圧　：AC100～242V

		3,900lm	3,400lm	2,600lm	2,500lm	1,500lm
定格消費電力	100V	54	47	35	39	33
	200V	53	46	34	38	32
電流値	100V	0.55	0.47	0.35	0.39	0.33
	200V	0.27	0.24	0.18	0.20	0.17
平均電力※1	AHX	47	40	30	34	28

ランプ別売
LDL40S・N/14/20・N3ランプ取付可能
適合部品　：連結金具 REB27(別売) △¥710(税別)
適合部品→P.146
断熱施工では使用できません

光源寿命40,000時間(光束維持率90%)　初期照度補正タイプ　調光(信号)20~100%　5年保証

300幅 乳白カバータイプ 2灯用

埋込穴 300×1257
連続埋込穴長手寸法 1273×N−21 (Nは器具台数を示す)

EL-LFB4542A　連続調光［信号制御：20～100%］　AHX　Ⓢ △¥38,800(税別)

本体	EL-LK4642A	AHX	Ⓢ △ ¥34,000(税別)
カバー	B4702		Ⓢ △ ¥4,800(税別)

ランプとのセット価格

3,900lm	LDL40S・N/24/39・N4	¥13,500(税別)×2本	AHX(39N4) Ⓢ △¥65,800(税別) (5,420lm・53W・102.2lm/W)
	LDL40S・N/27/39・N3（39N3）のモデルチェンジ品		
3,400lm	LDL40S・N/21/34・N3	¥12,000(税別)×2本	AHX(34N3A) Ⓢ △¥62,800(税別) (4,840lm・46W・105.2lm/W)
2,600lm	LDL40S・N/15/26・N4	¥ 8,000(税別)×2本	AHX(26N4) Ⓢ △ ¥54,800(税別) (3,700lm・34W・108.8lm/W)
2,500lm	LDL40S・N/17/25・N4	¥ 7,000(税別)×2本	AHX(25N4) Ⓢ △¥52,800(税別) (3,560lm・38W・ 93.6lm/W)
1,500lm	LDL40S・N/14/15・N2	¥ 6,000(税別)×2本	AHX(14N) Ⓢ △¥50,800(税別) (2,140lm・32W・ 66.8lm/W)



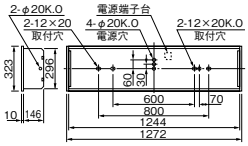



［共通仕様］
本体　：鋼板 白色仕上
カバー　：アクリル 乳白色仕上
枠　：鋼板 白色仕上
反射坂　：鋼板 白色仕上
質量　：器具 9.3kg　ランプ 0.9kg

定格電圧　：AC100～242V

		3,900lm	3,400lm	2,600lm	2,500lm	1,500lm
定格消費電力	100V	82	72	53	60	50
	200V	80	70	53	59	50
電流値	100V	0.83	0.72	0.54	0.60	0.51
	200V	0.42	0.36	0.28	0.31	0.26
平均電力※1	AHX	71	62	46	52	44

ランプ別売
LDL40S・N/14/20・N3ランプ取付可能
適合部品　：連結金具 REB27(別売) △¥710(税別)
適合部品→P.146
断熱施工では使用できません

光源寿命40,000時間(光束維持率90%)　初期照度補正タイプ　調光(信号)20~100%　5年保証

300幅 乳白カバータイプ 3灯用

埋込穴 300×1257
連続埋込穴長手寸法 1273×N−21 (Nは器具台数を示す)

EL-LFB4543A　連続調光［信号制御：20～100%］　AHX　Ⓢ △¥49,800(税別)

本体	EL-LK4643A	AHX	Ⓢ △ ¥45,000(税別)
カバー	B4702		Ⓢ △ ¥4,800(税別)

ランプとのセット価格

3,900lm	LDL40S・N/24/39・N4	¥13,500(税別)×3本	AHX(39N4) Ⓢ △¥90,300(税別) (7,840lm・80W・98.0lm/W)
	LDL40S・N/27/39・N3（39N3）のモデルチェンジ品		
3,400lm	LDL40S・N/21/34・N3	¥12,000(税別)×3本	AHX(34N3A) Ⓢ △¥85,800(税別) (7,030lm・70W・100.4lm/W)
2,600lm	LDL40S・N/15/26・N4	¥ 8,000(税別)×3本	AHX(26N4) Ⓢ △ ¥73,800(税別) (5,380lm・53W・101.5lm/W)
2,500lm	LDL40S・N/17/25・N4	¥ 7,000(税別)×3本	AHX(25N4) Ⓢ △¥70,800(税別) (5,170lm・59W・87.6lm/W)
1,500lm	LDL40S・N/14/15・N2	¥ 6,000(税別)×3本	AHX(14N) Ⓢ △¥67,800(税別) (3,100lm・50W・62.0lm/W)



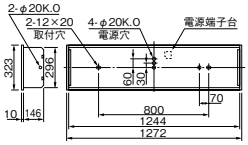

A：電圧100～200V共用(100～242V共用)　HX：初期照度補正付20～100%連続調光　Ⓢ：LED施設　光源寿命アイコンについて：光束維持率記載なし＝70%　記載あり＝記載の値
※1：平均電力は200V時の値です。

LDL40ランプ

※1,500lmのみ

埋込形［ペン皿乳白カバー］　昼白色(5000K)　Ra83/84※

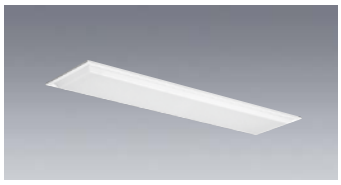

［共通仕様］
本体　：鋼板 白色仕上
カバー　：アクリル ペン皿乳白色仕上
枠　：鋼板 白色仕上
反射板　：鋼板 白色仕上
質量　：器具 9.0kg　ランプ 0.6kg

定格電圧　：AC100～242V

		3,900lm	3,400lm	2,600lm	2,500lm	1,500lm
定格消費電力	100V	54	47	35	39	33
	200V	53	46	34	38	32
電流値	100V	0.55	0.47	0.35	0.39	0.33
	200V	0.27	0.24	0.18	0.20	0.17
平均電力※1	AHX	47	40	30	34	28

ランプ別売
LDL40S･N/14/20･N3ランプ取付可能

適合部品　：**連結金具 REB27**(別売) △**¥710**(税別)
適合部品→P.146

断熱施工では使用できません

光源寿命 40,000時間(光束維持率90%)　初期照度補正タイプ　調光(信号)20~100%　5年保証

300幅 ペン皿カバータイプ 2灯用

EL-LFY4562A　連続調光[信号制御:20～100%]　AHX　S △¥38,700(税別)

本体　EL-LK4642A　AHX　S △　¥34,000(税別)
カバー　Y4742　S △　¥4,700(税別)

埋込穴 300×1257

連続埋込穴長手寸法 1273×N−21 (Nは器具台数を示す)

ランプとのセット価格

3,900lm	**LDL40S･N/24/39･N4**	¥13,500(税別)×2本	AHX(39N4) S △¥65,700(税別)
	LDL40S･N/27/39･N3（39N3)の**モデルチェンジ品**		(5,140lm･53W･ 96.9lm/W)
3,400lm	**LDL40S･N/21/34･N3**	¥12,000(税別)×2本	AHX(34N3A) S △¥62,700(税別)
			(4,880lm･46W･106.0lm/W)
2,600lm	**LDL40S･N/15/26･N4**	¥ 8,000(税別)×2本	AHX(26N4) S △ ¥54,700(税別)
			(3,730lm･34W･109.7lm/W)
2,500lm	**LDL40S･N/17/25･N4**	¥ 7,000(税別)×2本	AHX(25N4) S △¥52,700(税別)
			(3,590lm･38W･ 94.4lm/W)
1,500lm	**LDL40S･N/14/15･N2**	¥ 6,000(税別)×2本	AHX(14N) S △¥50,700(税別)
			(2,150lm･32W･ 67.1lm/W)

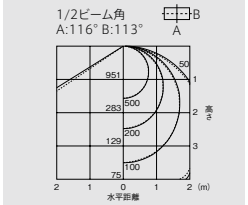

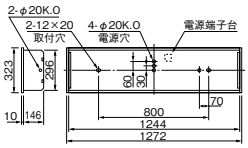

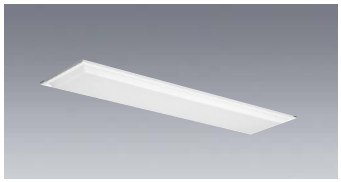

［共通仕様］
本体　：鋼板 白色仕上
カバー　：アクリル ペン皿乳白色仕上
枠　：鋼板 白色仕上
反射板　：鋼板 白色仕上
質量　：器具 9.3kg　ランプ 0.9kg

定格電圧　：AC100～242V

		3,900lm	3,400lm	2,600lm	2,500lm	1,500lm
定格消費電力	100V	82	72	53	60	50
	200V	80	70	53	59	50
電流値	100V	0.83	0.72	0.54	0.60	0.51
	200V	0.42	0.36	0.28	0.31	0.26
平均電力※1	AHX	71	62	46	52	44

ランプ別売
LDL40S･N/14/20･N3ランプ取付可能

適合部品　：**連結金具 REB27**(別売) △**¥710**(税別)
適合部品→P.146

断熱施工では使用できません

光源寿命 40,000時間(光束維持率90%)　初期照度補正タイプ　調光(信号)20~100%　5年保証

300幅 ペン皿カバータイプ 3灯用

EL-LFY4563A　連続調光[信号制御:20～100%]　AHX　S △¥49,700(税別)

本体　EL-LK4643A　AHX　S △　¥45,000(税別)
カバー　Y4742　S △　¥4,700(税別)

埋込穴 300×1257

連続埋込穴長手寸法 1273×N−21 (Nは器具台数を示す)

ランプとのセット価格

3,900lm	**LDL40S･N/24/39･N4**	¥13,500(税別)×3本	AHX(39N4) S △¥90,200(税別)
	LDL40S･N/27/39･N3（39N3)の**モデルチェンジ品**		(7,850lm･80W･98.1lm/W)
3,400lm	**LDL40S･N/21/34･N3**	¥12,000(税別)×3本	AHX(34N3A) S △¥85,700(税別)
			(7,000lm･70W･100.0lm/W)
2,600lm	**LDL40S･N/15/26･N4**	¥ 8,000(税別)×3本	AHX(26N4) S △ ¥73,700(税別)
			(5,360lm･53W･101.1lm/W)
2,500lm	**LDL40S･N/17/25･N4**	¥ 7,000(税別)×3本	AHX(25N4) S △¥70,700(税別)
			(5,150lm･59W･87.2lm/W)
1,500lm	**LDL40S･N/14/15･N2**	¥ 6,000(税別)×3本	AHX(14N) S △¥67,700(税別)
			(3,090lm･50W･61.8lm/W)

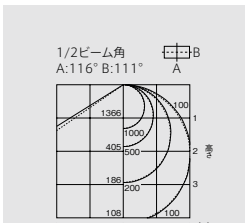

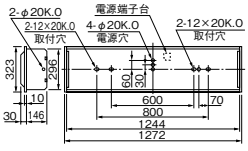

カバー付埋込器具

ムダな光やまぶしさを抑え、空間全体を柔らかく包み込むカバー付埋込器具。シンプルな形状が幅広い空間用途に対応します。



本体:EL-LK4642A、EL-LK4643A

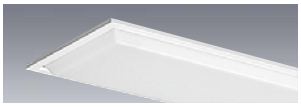

カバー:Y4742

ペン皿乳白カバー

カバー側面の光が拡散し、
天井面に視覚的な明るさを与えます。

配光曲線(cd/1,000lm)

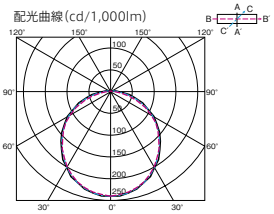

中心光度:240.3cd

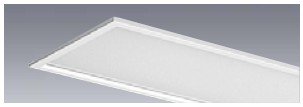

カバー:B4702

平板乳白カバー

全面カバーでまぶしさを抑え、
空間全体を柔らかく照らします。

配光曲線(cd/1,000lm)

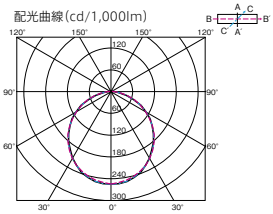

中心光度:255.1cd

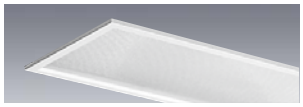

カバー:D4702

平板透明プリズムカバー

直下の明るさを高め、
視野に入る直接光を抑えます。

配光曲線(cd/1,000lm)

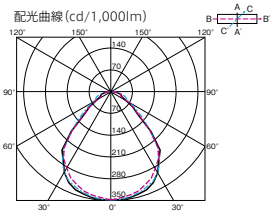

中心光度:347.2cd

納期：○=在庫対応品(配送期間を要します) △=受注生産品(ご注文後約2～6週間を要します) ※納期は目安ですので、都度お問合せください。
※希望小売価格には消費税は含まれておりません。※仕様は予告なしに変更される場合があります。※LED素子にはバラツキがあるため、同一形名の器具において光色、明るさが異なる場合があります。ご了承ください。

01 BASE LIGHT 直管LEDランプ搭載ベースライト

Lファインecoシリーズ［LDL40タイプ］埋込形

LDL40ランプ

※1,500lmのみ

埋込形［透明プリズムカバー］ 昼白色(5000K)　Ra83/84※



［共通仕様］
本体　：鋼板 白色仕上
カバー　：アクリル 透明プリズム仕上
枠　：鋼板 白色仕上
反射板　：鋼板 白色仕上
質量　：器具 9.0kg　ランプ 0.6kg

定格電圧　：AC100～242V

		3,900lm	3,400lm	2,600lm	2,500lm	1,500lm
定格消費電力	100V	54	47	35	39	33
	200V	53	46	34	38	32
電流値	100V	0.55	0.47	0.35	0.39	0.33
	200V	0.27	0.24	0.18	0.20	0.17
平均電力※1	AHX	47	40	30	34	28

ランプ別売
LDL40S･N/14/20･N3ランプ取付可能
適合部品　：**連結金具 REB27**(別売) △**¥710**(税別)
適合部品→P.146

断熱施工では使用できません

光源寿命 40,000時間(光束維持率90%)　初期照度補正タイプ　調光(信号) 20～100%　5年保証

300幅 プリズムカバータイプ 2灯用

埋込穴 300×1257

連続埋込穴長手寸法 1273×N－21 (Nは器具台数を示す)

EL-LFB4552A　連続調光［信号制御：20～100%］　AHX　Ⓢ △¥39,100(税別)

本体　EL-LK4642A　AHX　Ⓢ △　¥34,000(税別)
カバー　D4702　Ⓢ △　¥5,100(税別)

ランプとのセット価格

3,900lm	**LDL40S･N/24/39･N4**	¥13,500(税別)×2本	AHX(39N4) Ⓢ △¥66,100(税別)
	LDL40S･N/27/39･N3（39N3)の**モデルチェンジ品**		(5,830lm･53W･110.0lm/W Ⓖ)
3,400lm	**LDL40S･N/21/34･N3**	¥12,000(税別)×2本	AHX(34N3A) Ⓢ △¥63,100(税別)
			(5,140lm･46W･111.7lm/W Ⓖ)
2,600lm	**LDL40S･N/15/26･N4**	¥ 8,000(税別)×2本	AHX(26N4) Ⓢ △ ¥55,100(税別)
			(3,930lm･34W･115.5lm/W Ⓖ)
2,500lm	**LDL40S･N/17/25･N4**	¥ 7,000(税別)×2本	AHX(25N4) Ⓢ △¥53,100(税別)
			(3,780lm･38W･ 99.4lm/W)
1,500lm	**LDL40S･N/14/15･N2**	¥ 6,000(税別)×2本	AHX(14N) Ⓢ △¥51,100(税別)
			(2,270lm･32W･ 70.9lm/W)

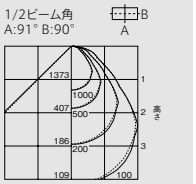

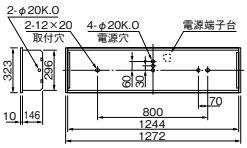



［共通仕様］
本体　：鋼板 白色仕上
カバー　：アクリル 透明プリズム仕上
枠　：鋼板 白色仕上
反射板　：鋼板 白色仕上
質量　：器具 9.3kg　ランプ 0.9kg

定格電圧　：AC100～242V

		3,900lm	3,400lm	2,600lm	2,500lm	1,500lm
定格消費電力	100V	82	72	53	60	50
	200V	80	70	53	59	50
電流値	100V	0.83	0.72	0.54	0.60	0.51
	200V	0.42	0.36	0.28	0.31	0.26
平均電力※1	AHX	71	62	46	52	44

ランプ別売
LDL40S･N/14/20･N3ランプ取付可能
適合部品　：**連結金具 REB27**(別売) △**¥710**(税別)
適合部品→P.146

断熱施工では使用できません

光源寿命 40,000時間(光束維持率90%)　初期照度補正タイプ　調光(信号) 20～100%　5年保証

300幅 プリズムカバータイプ 3灯用

埋込穴 300×1257

連続埋込穴長手寸法 1273×N－21 (Nは器具台数を示す)

EL-LFB4553A　連続調光［信号制御：20～100%］　AHX　Ⓢ △¥50,100(税別)

本体　EL-LK4643A　AHX　Ⓢ △　¥45,000(税別)
カバー　D4702　Ⓢ △　¥5,100(税別)

ランプとのセット価格

3,900lm	**LDL40S･N/24/39･N4**	¥13,500(税別)×3本	AHX(39N4) Ⓢ △¥90,600(税別)
	LDL40S･N/27/39･N3（39N3)の**モデルチェンジ品**		(8,480lm･80W･106.0lm/W)
3,400lm	**LDL40S･N/21/34･N3**	¥12,000(税別)×3本	AHX(34N3A) Ⓢ △¥86,100(税別)
			(7,510lm･70W･107.2lm/W)
2,600lm	**LDL40S･N/15/26･N4**	¥ 8,000(税別)×3本	AHX(26N4) Ⓢ △ ¥74,100(税別)
			(5,740lm･53W･108.3lm/W)
2,500lm	**LDL40S･N/17/25･N4**	¥ 7,000(税別)×3本	AHX(25N4) Ⓢ △¥71,100(税別)
			(5,520lm･59W･ 93.5lm/W)
1,500lm	**LDL40S･N/14/15･N2**	¥ 6,000(税別)×3本	AHX(14N) Ⓢ △¥68,100(税別)
			(3,310lm･50W･ 66.2lm/W)

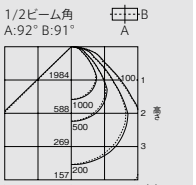

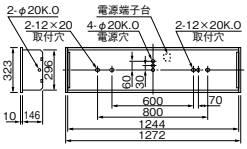

適合部品［LDL40 埋込形用］

ガード1灯用

GAF35
受注 ¥11,000(税別)
ガード　：鋼棒 白色仕上
取付金具：鋼板 白色仕上
質量　：1.2kg
●ガード線径 φ3、φ4

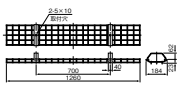

ガード2灯用

GAF36
△¥12,300(税別)
ガード　：鋼棒 白色仕上
取付金具：鋼板 白色仕上
質量　：1.5kg
●ガード線径 φ3、φ4

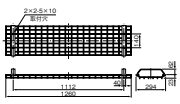

連結金具

REB26
△¥770(税別)
連結金具：鋼板
　亜鉛メッキ仕上
質量　：0.3kg
●連結用ネジ
　＋ーネジ2本

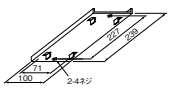

REB27
△¥710(税別)
連結金具：鋼板
　亜鉛メッキ仕上
質量　：0.2kg
●連結用ネジ
　＋ーネジ2本

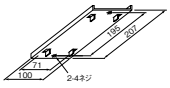

連結金具

REB38
△¥660(税別)
連結金具：鋼板
　亜鉛メッキ仕上
質量　：0.2kg
●連結用ネジ
　＋ーネジ2本

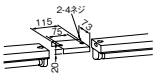

REB52
△¥700(税別)
連結金具：鋼板
　亜鉛メッキ仕上
質量　：0.1kg
●連結用ネジ
　＋ーネジ2本
●天井切込幅寸法
　220mm埋込器具の
　単独取付形の連結に
　ご使用ください。

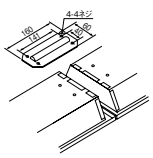

REB68
△¥1,400(税別)
連結金具：鋼板
　亜鉛メッキ仕上
質量　：0.1kg

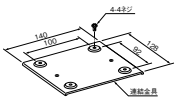

A：電圧100～200V共用(100～242V共用)　HX：初期照度補正付20～100%連続調光　Ⓢ：LED施設　光源寿命アイコンについて：光束維持率記載なし＝70%　記載あり＝記載の値
※1：平均電力は200V時の値です。

01 BASE LIGHT

直管LEDランプ搭載ベースライト

Lファインecoシリーズ［LDL110タイプ］

直管LEDランプ搭載ベースライト Lファイン eco シリーズ



蛍光灯FLR110形・FHF86形器具に近い明るさで
ベーシックなタイプからラインアップ。


直付形 逆富士タイプ


直付形 反射笠タイプ


直付形 トラフタイプ


埋込形 下面開放タイプ

従来蛍光灯器具との経済比較

	FLR110×2灯 逆富士	FHF86×2灯 逆富士	EL-LYV8022	FLR110×2灯との比較
平均照度(lx)	985	992	981	ほぼ同等
台数(台)	42	42	42	—
消費電力/台(W)	225	178	99	約45(31)%削減
年間消費電力(kWh/年)	28,350	22,428	12,474	
年間電力料金(円)	765,450	605,556	336,798	約43万円(約27万円)削減
光源寿命(時間)	12,000	12,000	40,000	約3.3倍
年間ランプ交換本数(本)	21.0	21.0	0.0	—
年間ランプ交換費用(円)	37,800	90,720	0	—
ランニングコスト計(円)	803,250	696,276	336,798	約58(52)%削減

※( )内の値はFHF86×2灯との比較です。

FLR110形×2灯 逆富士　単位:lx

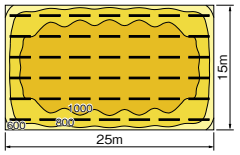

EL-LYV8022 AHX(65A2)　単位:lx

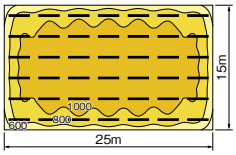

〈計算条件〉
・天井高:3.5m
・反射率:天井70% 壁30% 床10%
・商品面(床上1m)の水平面照度
・保守率:
　FLR110形 0.7
　FHF86形 0.69
　LED 0.86
・年間点灯時間:3,000時間
・電気料金:27円/kWh(税込)※
　※新電力料金目安単価
・交換ランプ費用は税別

■連続調光(AHX)と固定出力(AHN)の2タイプ

連続調光器具は初期照度補正機能付き。
自動調光システムMILCO.Sと組合せて自動調光可能。

信号制御:20～100%連続調光

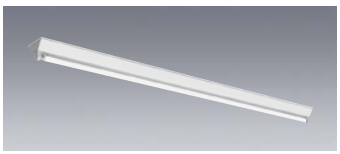
連続調光器具



調光コントローラ →P.648

光色バリエーション


昼光色[6500K]


昼白色[5000K]


白色[4000K]


温白色[3500K]

LDL110ランプ

直付形　昼白色(5000K)　Ra83

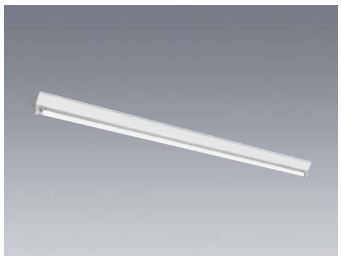

光源寿命 40,000時間(光束維持率90%)　初期照度補正タイプ(AHX)　調光(信号)20～100%(AHX)　5年保証

逆富士タイプ 1灯用 簡易連結具付 天井直付専用

EL-LYV8001

固定出力　AHN　Ⓢ △¥20,500(税別)
連続調光[信号制御:20～100%]　AHX　Ⓢ △¥21,500(税別)

ランプとのセット価格

6,500lm　**LDL110S・N/46/65・A2** ¥16,000(税別)

AHN(65A2)　Ⓢ △¥36,500(税別)
AHX(65A2)　Ⓢ △¥37,500(税別)
AHN(6,490lm・49W・132.4lm/W Ⓖ)
AHX(6,490lm・49W・132.4lm/W Ⓖ)

本体　:鋼板 亜鉛メッキ仕上
反射板　:鋼板 白色仕上(高反射白色塗装)
質量　:器具 4.1kg　ランプ 0.7kg

定格電圧　:AC100～242V
入力電流※1　:100V時:0.52A　200V時:0.25A
定格消費電力※1　:100V時:51W　200V時:49W
平均電力※2　:31W(AHX)

適合部品　:**ガード GAF50**(別売) △**¥15,000**(税別)
適合部品→P.149

ランプ別売

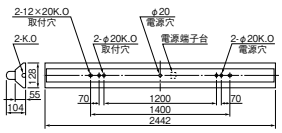

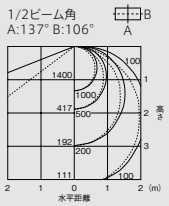

保守率=1　単位:lx



光源寿命 40,000時間(光束維持率90%)　初期照度補正タイプ(AHX)　調光(信号)20～100%(AHX)　5年保証

逆富士タイプ 2灯用 簡易連結具付 天井直付専用

EL-LYV8022

固定出力　AHN　Ⓢ △¥25,000(税別)
連続調光[信号制御:20～100%]　AHX　Ⓢ △¥26,000(税別)

ランプとのセット価格

6,500lm　**LDL110S・N/46/65・A2** ¥16,000(税別)×2本

AHN(65A2)　Ⓢ △¥57,000(税別)
AHX(65A2)　Ⓢ △¥58,000(税別)
AHN(12,820lm・99W・129.4lm/W Ⓖ)
AHX(12,820lm・99W・129.4lm/W Ⓖ)

本体　:鋼板 亜鉛メッキ仕上
反射板　:鋼板 白色仕上(高反射白色塗装)
質量　:器具 5.2kg　ランプ 1.4kg

定格電圧　:AC100～242V
入力電流※1　:100V時:1.03A　200V時:0.50A
定格消費電力※1　:100V時:102W　200V時:99W
平均電力※2　:87W(AHX)

適合部品　:**ガード GAF53**(別売) △**¥16,600**(税別)
適合部品→P.149

ランプ別売

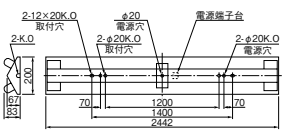

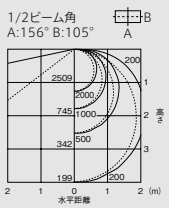

保守率=1　単位:lx

納期:○=在庫対応品(配送期間を要します) △=受注生産品(ご注文後約2～6週間を要します) 要注=受注品(納期は販売会社にお問合せください) ※納期は目安ですので、都度お問合せください。
※希望小売価格には消費税は含まれておりません。※仕様は予告なしに変更される場合があります。※LED素子にはバラツキがあるため、同一形名の器具において光色、明るさが異なる場合があります。ご了承ください。

01 BASE LIGHT 直管LEDランプ搭載ベースライト

Lファインecoシリーズ［LDL110タイプ］

LEDライトユニット形ベースライト 110形 ▶ P.52～参照 MYシリーズ

LDL110ランプ

直付形　昼白色(5000K)　Ra83



光源寿命 40,000時間(光束維持率90%) / 初期照度補正タイプ(AHX) / 調光(信号) 20～100%(AHX) / 5年保証

反射笠タイプ 1灯用

EL-LYH8001

固定出力　AHN Ⓢ △¥21,800(税別)
連続調光[信号制御:20～100%]　AHX Ⓢ △¥22,800(税別)

ランプとのセット価格

6,500lm　LDL110S・N/46/65・A2 ¥16,000(税別)

AHN(65A2) Ⓢ △¥37,800(税別)
AHX(65A2) Ⓢ △¥38,800(税別)
AHN(6,420lm・49W・131.0lm/W G)
AHX(6,420lm・49W・131.0lm/W G)

本体　:鋼板 白色仕上
反射板　:鋼板 白色仕上(高反射白色塗装)
質量　:器具 3.6kg　ランプ 0.7kg

定格電圧　:AC100～242V
入力電流※1:100V時:0.52A　200V時:0.25A
定格消費電力※1:100V時:51W　200V時:49W
平均電力※2:31W(AHX)

適合部品　:連結金具 REA24W(別売) △¥660(税別)
:反射笠用連結金具 REA47(別売) △¥760(税別)
:ガード GAF50(別売) △¥15,000(税別)
:吊具 C1112CWA(吊下ピッチ1200) △¥3,800(税別)
C1112PWA(吊下ピッチ1200) △¥4,000(税別)
適合部品→P.149

ランプ別売

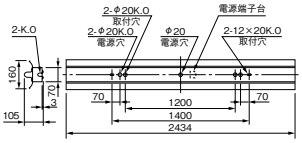

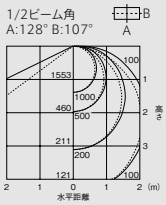

保守率＝1　単位:lx

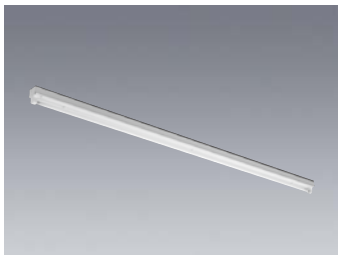

光源寿命 40,000時間(光束維持率90%) / 初期照度補正タイプ(AHX) / 調光(信号) 20～100%(AHX) / 5年保証

トラフタイプ 1灯用

EL-LYL8001

固定出力　AHN Ⓢ △¥20,800(税別)
連続調光[信号制御:20～100%]　AHX Ⓢ △¥21,800(税別)

ランプとのセット価格

6,500lm　LDL110S・N/46/65・A2 ¥16,000(税別)

AHN(65A2) Ⓢ △¥36,800(税別)
AHX(65A2) Ⓢ △¥37,800(税別)
AHN(6,450lm・49W・131.6lm/W G)
AHX(6,450lm・49W・131.6lm/W G)

本体　:鋼板 白色仕上
反射板　:鋼板 白色仕上(高反射白色塗装)
質量　:器具 3.1kg　ランプ 0.7kg

定格電圧　:AC100～242V
入力電流※1:100V時:0.52A　200V時:0.25A
定格消費電力※1:100V時:51W　200V時:49W
平均電力※2:31W(AHX)

適合部品　:連結金具 REA24W(別売) △¥660(税別)
:ガード GAF50(別売) △¥15,000(税別)
適合部品→P.149

ランプ別売
器具間隔は10cm以上離し、器具周囲温度が35℃以下となるよう換気を十分に行ってください

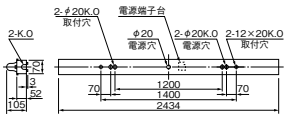

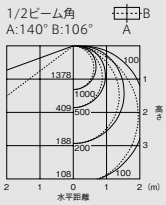

保守率＝1　単位:lx



光源寿命 40,000時間(光束維持率90%) / 初期照度補正タイプ(AHX) / 調光(信号) 20～100%(AHX) / 5年保証

反射笠タイプ 2灯用

EL-LYH8002

固定出力　AHN Ⓢ △¥25,000(税別)
連続調光[信号制御:20～100%]　AHX Ⓢ △¥26,000(税別)

ランプとのセット価格

6,500lm　LDL110S・N/46/65・A2 ¥16,000(税別)×2本

AHN(65A2) Ⓢ △¥57,000(税別)
AHX(65A2) Ⓢ △¥58,000(税別)
AHN(12,600lm・99W・127.2lm/W G)
AHX(12,600lm・99W・127.2lm/W G)

本体　:鋼板 白色仕上
反射板　:鋼板 白色仕上(高反射白色塗装)
質量　:器具 4.3kg　ランプ 1.4kg

定格電圧　:AC100～242V
入力電流※1:100V時:1.03A　200V時:0.50A
定格消費電力※1:100V時:102W　200V時:99W
平均電力※2:87W(AHX)

適合部品　:連結金具 REA24W(別売) △¥660(税別)
反射笠用連結金具 REA47(別売) △¥760(税別)
ガード GAF53(別売) △¥16,600(税別)
:吊具 C1112CWA(吊下ピッチ1200) △¥3,800(税別)
C1112PWA(吊下ピッチ1200) △¥4,000(税別)
適合部品→P.149

ランプ別売

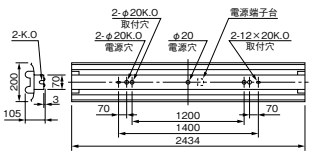

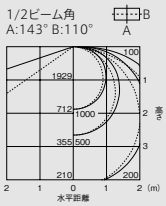

保守率＝1　単位:lx



光源寿命 40,000時間(光束維持率90%) / 初期照度補正タイプ(AHX) / 調光(信号) 20～100%(AHX) / 5年保証

下面開放タイプ 2灯用

EL-LYX8002

固定出力　AHN Ⓢ △¥35,000(税別)
連続調光[信号制御:20～100%]　AHX Ⓢ △¥36,000(税別)

ランプとのセット価格

6,500lm　LDL110S・N/46/65・A2 ¥16,000(税別)×2本

AHN(65A2) Ⓢ △¥67,000(税別)
AHX(65A2) Ⓢ △¥68,000(税別)
AHN(12,640lm・99W・127.6lm/W G)
AHX(12,640lm・99W・127.6lm/W G)

本体　:鋼板 白色仕上(高反射白色塗装)
反射板　:鋼板 白色仕上(高反射白色塗装)
端板　:プラスチック 白色仕上
質量　:器具 6.1kg　ランプ 0.7kg

定格電圧　:AC100～242V
入力電流※1:100V時:1.03A　200V時:0.50A
定格消費電力※1:100V時:102W　200V時:99W
平均電力※2:87W(AHX)

ランプ別売

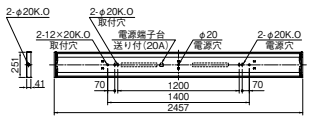

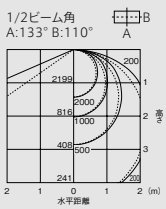

保守率＝1　単位:lx

A:電圧100～200V共用(100～242V共用)　HX:初期照度補正付20～100%連続調光　HN:高力率固定出力　Ⓢ:LED施設　光源寿命アイコンについて:光束維持率記載なし＝70%　記載あり＝記載の値
※1:入力電流、定格消費電力はAHXの値です。　※2:平均電力は200V時の値です。

LDL110ランプ

埋込形 昼白色(5000K) Ra83



光源寿命 40,000時間 (光束維持率90%) | 初期照度補正タイプ (AHX) | 調光(信号) 20~100% (AHX) | 5年保証

190幅 下面開放タイプ 1灯用 反射板端板着脱形

埋込穴 190×2442

連続埋込穴長手寸法 2463×N−21 (Nは器具台数を示す)

EL-LYB8001

固定出力	AHN	Ⓢ	△¥28,000(税別)
連続調光[信号制御:20~100%]	AHX	Ⓢ	△¥29,000(税別)
本体 EL-LK8001	AHN	Ⓢ △	¥19,500(税別)
	AHX	Ⓢ △	¥20,500(税別)
反射板 P8001LS		Ⓢ △	¥8,500(税別)

ランプとのセット価格

6,500lm **LDL110S・N/46/65・A2** ¥16,000(税別)

AHN(65A2) Ⓢ △¥44,000(税別)
AHX(65A2) Ⓢ △¥45,000(税別)

AHN(6,300lm・49W・128.5lm/W Ⓖ)
AHX(6,300lm・49W・128.5lm/W Ⓖ)

本体 : 鋼板 亜鉛メッキ仕上
反射板 : 鋼板 白色仕上(高反射白色塗装)
質量 : 器具 6.0kg ランプ 0.7kg

定格電圧 : AC100~242V
入力電流※1 : 100V時:0.52A 200V時:0.25A
定格消費電力※1 : 100V時:51W 200V時:49W
平均電力※2 : 31W(AHX)

適合部品 : **連結金具 REB65**(別売) △**¥1,100**(税別)
: **連結金具 REB66**(別売) △**¥1,100**(税別)
適合部品→P.149

ランプ別売

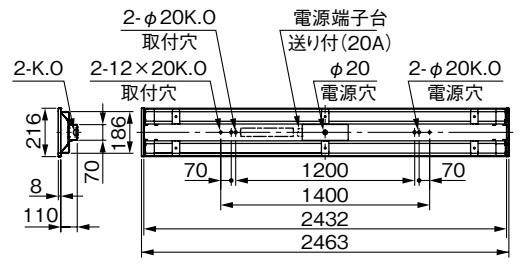

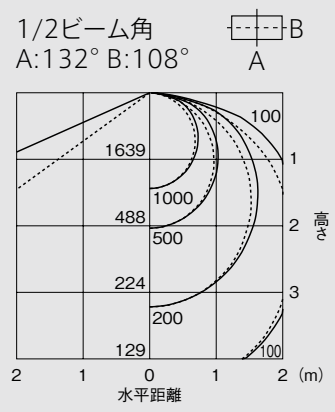

保守率=1 単位:lx



光源寿命 40,000時間 (光束維持率90%) | 初期照度補正タイプ (AHX) | 調光(信号) 20~100% (AHX) | 5年保証

300幅 下面開放タイプ 2灯用

埋込穴 300×2442

連続埋込穴長手寸法 2463×N−21 (Nは器具台数を示す)

EL-LYB8002

固定出力	AHN	Ⓢ	△¥35,000(税別)
連続調光[信号制御:20~100%]	AHX	Ⓢ	△¥36,000(税別)
本体 EL-LK8002	AHN	Ⓢ △	¥26,500(税別)
	AHX	Ⓢ △	¥27,500(税別)
反射板 P8002LS		Ⓢ △	¥8,500(税別)

ランプとのセット価格

6,500lm **LDL110S・N/46/65・A2** ¥16,000(税別)×2本

AHN(65A2) Ⓢ △¥67,000(税別)
AHX(65A2) Ⓢ △¥68,000(税別)

AHN(12,510lm・99W・126.3lm/W Ⓖ)
AHX(12,510lm・99W・126.3lm/W Ⓖ)

本体 : 鋼板 亜鉛メッキ仕上
反射板 : 鋼板 白色仕上(高反射白色塗装)
質量 : 器具 7.7kg ランプ 1.4kg

定格電圧 : AC100~242V
入力電流※1 : 100V時:1.03A 200V時:0.50A
定格消費電力※1 : 100V時:102W 200V時:99W
平均電力※2 : 87W(AHX)

適合部品 : **連結金具 REB65**(別売) △**¥1,100**(税別)
適合部品→P.149

ランプ別売

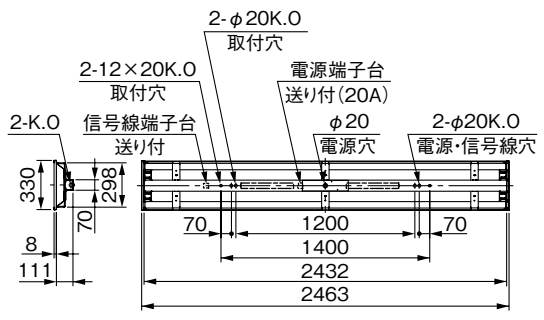

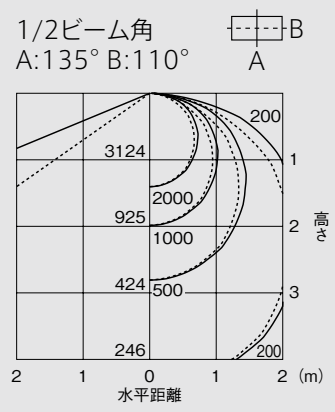

保守率=1 単位:lx

適合部品［LDL110用］

ガード1灯用

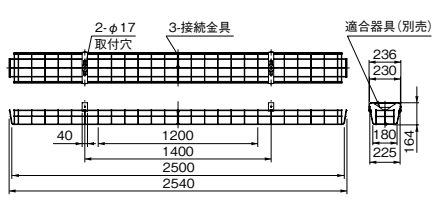

GAF50
△¥15,000(税別)

ガード : 鋼線 白色仕上
取付金具 : 鋼板 亜鉛メッキ仕上
質量 : 2.8kg

●ガード線径 φ3、φ4
※ガードを取付けた場合、天井面と器具の間にすき間があきますのでご了承ください。

ガード2灯用

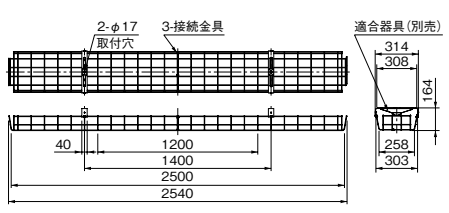

GAF53
△¥16,600(税別)

ガード : 鋼棒 白色仕上
取付金具 : 鋼板 亜鉛メッキ仕上
質量 : 3.3kg

●ガード線径 φ3、φ4
※ガードを取付けた場合、天井面と器具の間にすき間があきますのでご了承ください。

吊具

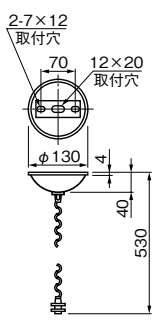

C1112CWA (2本1組)
△¥3,800(税別)

カバー : 鋼板 白色仕上
チェーン : 鋼線 亜鉛メッキ仕上
質量 : 0.7kg
口出線(電源線) : 2本付き

●取付限度質量 25.0kg

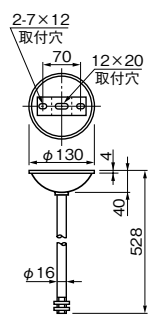

C1112PWA (2本1組)
△¥4,000(税別)

カバー : 鋼板 白色仕上
チェーン : 鋼管 白色仕上
質量 : 0.8kg
口出線(電源線) : 2本付き

●取付限度質量 11.0kg

連結金具

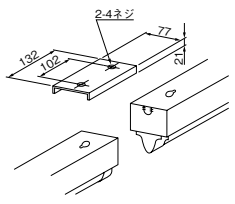

REA24W
△¥660(税別)

連結金具 : 鋼板 白色仕上
質量 : 0.2kg

●連結用ネジ ＋ーネジ2本

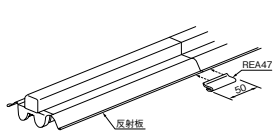

REA47 (10個セット)
△ ¥760(税別)

反射板用連結具 : プラスチック 白色仕上
質量 : 0.1kg

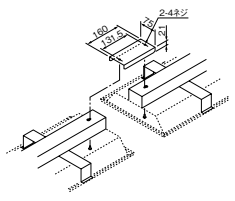

REB65
△¥1,100(税別)

連結金具 : 鋼板 亜鉛メッキ仕上
質量 : 0.2kg

●連結用ネジ ＋ーネジ2本
●単独取付形の連結にご使用ください。

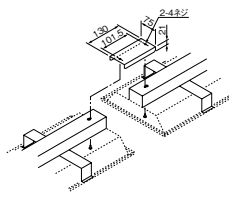

REB66
△¥1,100(税別)

連結金具 : 鋼板 亜鉛メッキ仕上
質量 : 0.2kg

●連結用ネジ ＋ーネジ2本
●連続取付形の連結にご使用ください。

ランプ定格表

屋内用(一般仕様) LDL110

タイプ※1	ランプ形名※2	色温度(K)	光束(lm)	ランプ電力(W)	固有エネルギー消費効率(lm/W)	演色性	寸法(mm) 長さ	寸法(mm) 管径	口金	定格寿命(h)	希望小売価格(税別)
6,500lm FLR110形・FHF86形器具に近い明るさ	LDL110S・D/46/63・A2	6500	6,300	46.2	136.3	Ra83	2,367	30.0	GX16t-5	40,000	Ⓢ △¥16,000
	LDL110S・N/46/65・A2	5000	6,500		140.6						Ⓢ ○¥16,000
	LDL110S・W/46/62・A2	4000	6,200		134.1						Ⓢ △¥16,000
	LDL110S・WW/46/60・A2	3500	6,000		129.8						Ⓢ △¥16,000

※1:タイプの分類は5000K(昼白色)ランプを基準にしております。色温度(光色)の違いでランプ光束が異なりますのでご注意ください。
※2:器具ランプでのシステム品のため、ランプ単体での販売はいたしません。ご注文の際はランプ形名をご指定ください。ご指定のない場合は5000K(昼白色)になります。
※仕様は予告なく変更することがありますのでご了承ください。

01 BASE LIGHT 直管LEDランプ搭載ベースライト

Lファインecoシリーズ［LDL20タイプ］

LEDライトユニット形ベースライト 20形 ▶ P.104～参照 MYシリーズ

LDL20ランプ

直付形　昼白色(5000K)　Ra83



光源寿命 40,000時間（光束維持率90%） 初期照度補正タイプ 5年保証

逆富士タイプ 1灯用

EL-LKV2251　AHJ　Ⓢ ○¥13,000(税別)

ランプとのセット価格

1,300lm　**LDL20S・N/10/13・N3** ￥6,000(税別)　AHJ(13N3) Ⓢ ○¥19,000(税別)

(1,290lm・13W・99.2lm/W)

本体　：鋼板 亜鉛メッキ仕上
反射板　：鋼板 白色仕上(高反射白色塗装)
質量　：器具 1.3kg　ランプ 0.15kg

定格電圧　：AC100～242V
入力電流　：100V時:0.13A　200V時:0.07A
定格消費電力：100V時:13W　200V時:13W
平均電力※1：11W

適合部品　：**ガードGAF48**(別売)△**¥5,900**(税別)
適合部品→P.150

ランプ別売

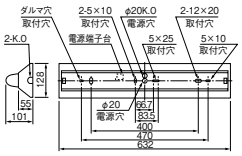

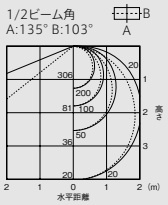

保守率＝1　単位：lx



光源寿命 40,000時間（光束維持率90%） 初期照度補正タイプ 5年保証

逆富士タイプ 2灯用

EL-LKV2252　AHJ　Ⓢ △¥12,500(税別)

ランプとのセット価格

1,300lm　**LDL20S・N/10/13・N3** ￥6,000(税別)×2本　AHJ(13N3) Ⓢ △¥24,500(税別)

(2,600lm・23W・113.0lm/W Ⓖ)

本体　：鋼板 亜鉛メッキ仕上
反射板　：鋼板 白色仕上(高反射白色塗装)
質量　：器具 2.2kg　ランプ 0.3kg

定格電圧　：AC100～242V
入力電流　：100V時:0.24A　200V時:0.12A
定格消費電力：100V時:24W　200V時:23W
平均電力※1：21W

適合部品　：**ガードGAF51**(別売)△**¥6,400**(税別)
適合部品→P.151

ランプ別売

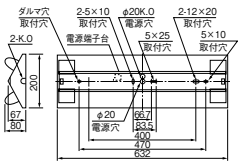

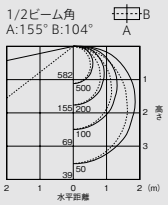

保守率＝1　単位：lx

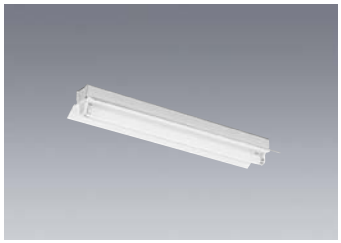

光源寿命 40,000時間（光束維持率90%） 初期照度補正タイプ 5年保証

反射笠タイプ 1灯用

EL-LFH2571　AHJ　Ⓢ △¥12,000(税別)

ランプとのセット価格

1,300lm　**LDL20S・N/10/13・N3** ￥6,000(税別)　AHJ(13N3) Ⓢ △¥18,000(税別)

(1,290lm・13W・99.2lm/W)

本体　：鋼板 白色仕上
反射板　：鋼板 白色仕上(高反射白色塗装)
質量　：器具 1.5kg　ランプ 0.15kg

定格電圧　：AC100～242V
入力電流　：100V時:0.13A　200V時:0.07A
定格消費電力：100V時:13W　200V時:13W
平均電力※1：11W

適合部品　：**ガードGAF48**(別売)△**¥5,900**(税別)
：**連結金具REA40**(別売)△**¥600**(税別)
：**反射笠連結具 REA47**(別売)△**¥760**(税別)
適合部品→P.150・151

ランプ別売

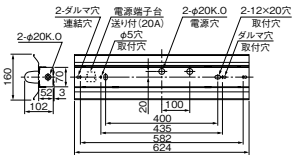

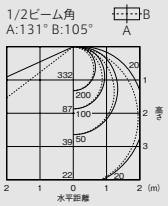

保守率＝1　単位：lx



光源寿命 40,000時間（光束維持率90%） 初期照度補正タイプ 5年保証

トラフタイプ 1灯用

EL-LKL2571　AHJ　Ⓢ ○¥11,000(税別)

ランプとのセット価格

1,300lm　**LDL20S・N/10/13・N3** ￥6,000(税別)　AHJ(13N3) Ⓢ ○¥17,000(税別)

(1,290lm・13W・99.2lm/W)

本体　：鋼板 白色仕上
反射板　：鋼板 白色仕上
質量　：器具 1.4kg　ランプ 0.15kg

定格電圧　：AC100～242V
入力電流　：100V時:0.13A　200V時:0.07A
定格消費電力：100V時:13W　200V時:13W
平均電力※1：11W

適合部品　：**ガードGAF25A**(別売)△**¥5,100**(税別)
：**連結金具 REA40**(別売)△**¥600**(税別)
適合部品→P.150・151

ランプ別売

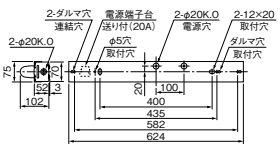

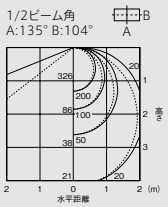

保守率＝1　単位：lx

適合部品［LDL20用］

ガード1灯用

GAF25A
△¥5,100(税別)

ガード　：鋼棒 白色仕上
取付金具：鋼板
亜鉛メッキ仕上
質量　：0.9kg

●ガード線径 φ3、φ4

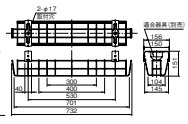

GAF48
△¥5,900(税別)

ガード　：鋼棒 白色仕上
取付金具：鋼板
亜鉛メッキ仕上
質量　：1.2kg

●ガード線径 φ3、φ4

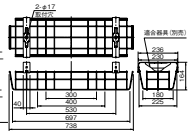

※ガードを取付けた場合、天井面と器具の間にすき間があきますのでご了承ください。

GAF33
受注 ¥9,500(税別)

ガード　：鋼棒 白色仕上
取付金具：鋼板 白色仕上
質量　：0.6kg

●ガード線径 φ3、φ4

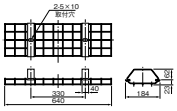

A:電圧100～200V共用(100～242V共用)　HJ:初期照度補正付　Ⓢ:LED施設　光源寿命アイコンについて:光束維持率記載なし＝70%　記載あり＝記載の値
※1:平均電力は200V時の値です。

LDL20ランプ

直付形　昼白色(5000K)　Ra83



光源寿命 40,000時間 (光束維持率90%)　初期照度補正タイプ　5年保証

逆富士タイプ 1灯用 プルスイッチ付 簡易連結具付 (1灯→消灯)

EL-LKV2261　AHJ　Ⓢ △¥16,000(税別)

ランプとのセット価格

1,300lm　**LDL20S・N/10/13・N3**　¥ 6,000(税別)　AHJ(13N3)　Ⓢ △¥22,000(税別)

(1,290lm・13W・99.2lm/W)

本体　：鋼板 亜鉛メッキ仕上
反射坂　：鋼板 白色仕上(高反射白色塗装)
質量　：器具 1.2kg　ランプ 0.15kg

定格電圧　：AC100～242V
入力電流　：100V時:0.13A　200V時:0.07A
定格消費電力：100V時:13W　200V時:13W
平均電力※1：11W

適合部品　：**ガード GAF48**(別売) △**¥5,900**(税別)
適合部品→P.150

ランプ別売

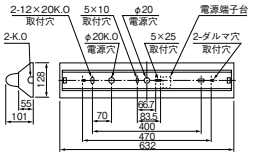

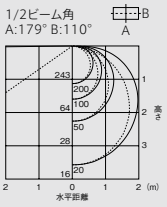

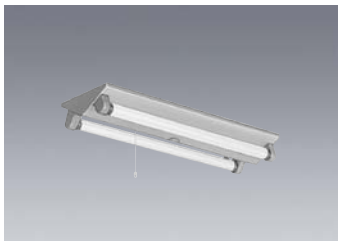

光源寿命 40,000時間 (光束維持率90%)　初期照度補正タイプ　5年保証

逆富士タイプ 2灯用 プルスイッチ付 簡易連結具付 (2灯→消灯)

EL-LKV2262　AHJ　Ⓢ △¥15,500(税別)

ランプとのセット価格

1,300lm　**LDL20S・N/10/13・N3**　¥ 6,000(税別)×2本　AHJ(13N3)　Ⓢ △¥27,500(税別)

(2,600lm・23W・113.0lm/W Ⓖ)

本体　：鋼板 亜鉛メッキ仕上
反射坂　：鋼板 白色仕上(高反射白色塗装)
質量　：器具 1.4kg　ランプ 0.3kg

定格電圧　：AC100～242V
入力電流　：100V時:0.24A　200V時:0.12A
定格消費電力：100V時:24W　200V時:23W
平均電力※1：21W

適合部品　：**ガード GAF51**(別売) △**¥6,400**(税別)
適合部品→P.151

ランプ別売

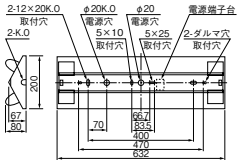

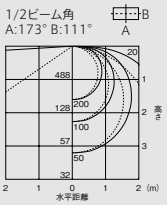

埋込形　昼白色(5000K)　Ra83



光源寿命 40,000時間 (光束維持率90%)　初期照度補正タイプ　5年保証

190幅 下面開放 タイプ1灯用

埋込穴 190×639

EL-LFB25011　AHJ　Ⓢ △¥25,000(税別)

本体　EL-LK2441　AHJ　Ⓢ △　¥22,200(税別)
反射板　P2271LS　Ⓢ △　¥2,800(税別)

ランプとのセット価格

1,300lm　**LDL20S・N/10/13・N3**　¥ 6,000(税別)　AHJ(13N3)　Ⓢ △¥31,000(税別)

(1,240lm・13W・95.3lm/W)

本体　：鋼板 白色仕上
反射板　：鋼板 白色仕上(高反射白色塗装)
質量　：器具 3.2kg　ランプ 0.15kg

定格電圧　：AC100～242V
入力電流　：100V時:0.13A　200V時:0.07A
定格消費電力：100V時:13W　200V時:13W
平均電力※1：11W

適合部品　：**ガード GAF33**(別売) 受注 **¥9,500**(税別)
適合部品→P.150

ランプ別売　断熱施工では使用できません

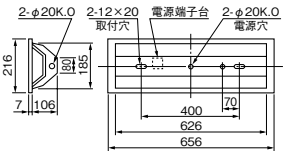

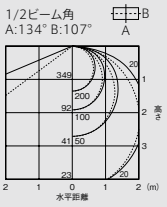

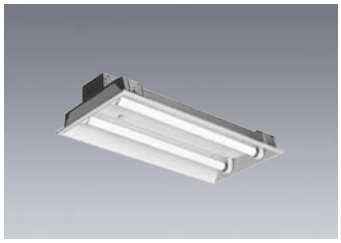

光源寿命 40,000時間 (光束維持率90%)　初期照度補正タイプ　5年保証

300幅 下面開放 タイプ2灯用

埋込穴 300×639

EL-LFB25022　AHJ　Ⓢ △¥25,500(税別)

本体　EL-LK2312　AHJ　Ⓢ △　¥22,100(税別)
反射板　P2502LS　Ⓢ △　¥3,400(税別)

ランプとのセット価格

1,300lm　**LDL20S・N/10/13・N3**　¥ 6,000(税別)×2本　AHJ(13N3)　Ⓢ △¥37,500(税別)

(2,490lm・23W・108.2lm/W)

本体　：鋼板 亜鉛メッキ仕上
反射板　：鋼板 白色仕上(高反射白色塗装)
質量　：器具 3.9kg　ランプ 0.3kg

定格電圧　：AC100～242V
入力電流　：100V時:0.24A　200V時:0.12A
定格消費電力：100V時:24W　200V時:23W
平均電力※1：21W

適合部品　：**ガード GAF34**(別売) 受注 **¥10,800**(税別)
適合部品→P.151

ランプ別売　断熱施工では使用できません

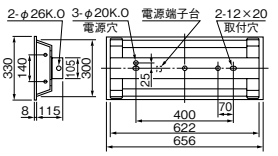

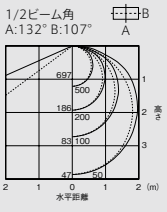

ガード2灯用

GAF51
△¥6,400(税別)
ガード　：鋼棒 白色仕上
取付金具：鋼板
　　亜鉛メッキ仕上
質量　：1.4kg
●ガード線径 φ3、φ4

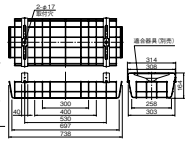

※ガードを取付けた場合、天井面と器具の間にすき間があきますのでご了承ください。

GAF34
受注 ¥10,800(税別)
ガード　：鋼棒 白色仕上
取付金具：鋼板 白色仕上
質量　：0.8kg
●ガード線径 φ3、φ4

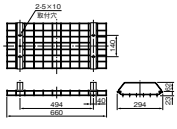

連結金具

REA40
△¥600(税別)
連結金具：鋼板 白色仕上
質量　：0.2kg
●連結用ネジ
　＋ーネジ2本

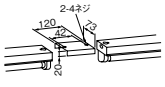

REA47
△10個セット¥760(税別)
反射板用連結具：プラスチック
　白色仕上
質量　：0.1kg

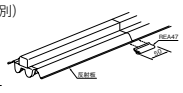

納期：○=在庫対応品(配送期間を要します) △=受注生産品(ご注文後約2～6週間を要します) 受注=受注品(納期は販売会社にお問合せください) ※納期は目安ですので、都度お問合せください。
※希望小売価格には消費税は含まれておりません。※仕様は予告なしに変更される場合があります。※LED素子にはバラツキがあるため、同一形名の器具において光色、明るさが異なる場合があります。ご了承ください。

01 BASE LIGHT 直管LEDランプ搭載ベースライト

Lファインecoシリーズ［LDL20タイプ］

LDL20ランプ

埋込形 昼白色(5000K) Ra83



光源寿命 40,000時間(光束維持率90%) 初期照度補正タイプ 5年保証

300幅 ペン皿乳白カバータイプ 2灯用

埋込穴 300×639

EL-LFY2542 AHJ Ⓢ△¥33,700(税別)

本体 EL-LK2642 AHJ Ⓢ△ ¥30,800(税別)
カバー Y2702 Ⓢ△ ¥2,900(税別)

ランプとのセット価格

1,300lm **LDL20S・N/10/13・N3** ¥ 6,000(税別)×2本 AHJ(13N3) Ⓢ△¥45,700(税別)

(1,830lm・23W・79.5lm/W)

本体 : 鋼板 白色仕上
カバー : アクリル ペン皿乳白色仕上
枠 : 鋼板 白色仕上
反射板 : 鋼板 白色仕上
質量 : 器具 5.3kg ランプ 0.3kg

定格電圧 : AC100～242V
入力電流 : 100V時:0.24A 200V時:0.12A
定格消費電力 : 100V時:24W 200V時:23W
平均電力※1 : 21W

ランプ別売
断熱施工では使用できません

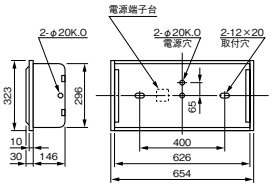

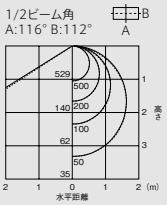

保守率＝1 単位:lx



光源寿命 40,000時間(光束維持率90%) 初期照度補正タイプ 5年保証

300幅 乳白カバータイプ 2灯用

埋込穴 300×639

EL-LFB2542 AHJ Ⓢ△¥33,000(税別)

本体 EL-LK2642 AHJ Ⓢ△ ¥30,800(税別)
カバー B2702 Ⓢ△ ¥2,200(税別)

ランプとのセット価格

1,300lm **LDL20S・N/10/13・N3** ¥ 6,000(税別)×2本 AHJ(13N3) Ⓢ△¥45,000(税別)

(1,830lm・23W・79.5lm/W)

本体 : 鋼板 白色仕上
カバー : アクリル 乳白色仕上
枠 : 鋼板 白色仕上
反射板 : 鋼板 白色仕上
質量 : 器具 5.3kg ランプ 0.3kg

定格電圧 : AC100～242V
入力電流 : 100V時:0.24A 200V時:0.12A
定格消費電力 : 100V時:24W 200V時:23W
平均電力※1 : 21W

ランプ別売
断熱施工では使用できません

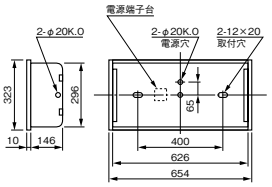

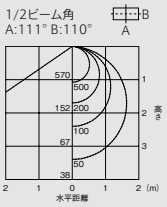

保守率＝1 単位:lx



光源寿命 40,000時間(光束維持率90%) 初期照度補正タイプ 5年保証

220幅 オプション取付可能タイプ ファインベース 2灯用

埋込穴 220×626

■適合オプション
OAルーバ Vタイプ L25102
OAルーバ 白色タイプ L2862A
マルチファインルーバ L2872F

EL-LYB2062 AHJ Ⓢ△¥26,500(税別)

ランプとのセット価格

1,300lm **LDL20S・N/10/13・N3** ¥ 6,000(税別)×2本 AHJ(13N3) Ⓢ△¥38,500(税別)

(2,370lm・23W・103.0lm/W)

本体 : 鋼板 白色仕上(高反射白色塗装)
反射板 : 鋼板 白色仕上(高反射白色塗装)
質量 : 器具 2.0kg ランプ 0.3kg

定格電圧 : AC100～242V
入力電流 : 100V時:0.24A 200V時:0.12A
定格消費電力 : 100V時:24W 200V時:23W
平均電力※1 : 21W

ランプ別売
断熱施工では使用できません

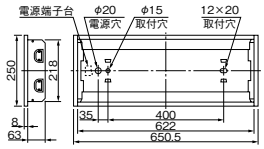

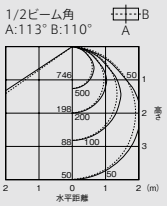

保守率＝1 単位:lx

オプション取付可能タイプ ―ファインベース―

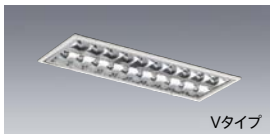

OAルーバ
L25102 受注 ¥15,000(税別)
ルーバ : アルミ・鏡面仕上
質量 : 0.5kg
遮光角 横方向 30度 縦方向 30度

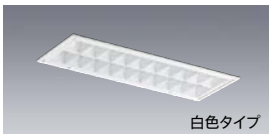

OAルーバ
L2862A 受注 ¥15,000(税別)
ルーバ : 鋼板・白色仕上
質量 : 1.0kg
遮光角 横方向 30度 縦方向 30度

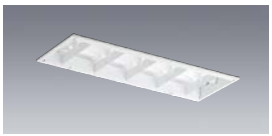

マルチファインルーバ
L2872F △¥6,500(税別)
ルーバ : 鋼板・白色仕上(高反射白色塗装)
質量 : 0.7kg
遮光角 横方向 15度 縦方向 15度

初期照度補正機能

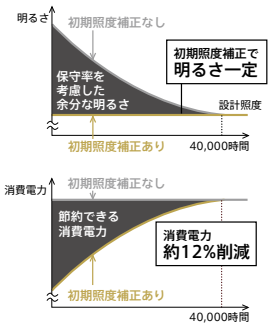

器具導入時の余分な明るさをカットする初期照度補正機能を搭載。
ランプ寿命までの設計照度を一定に保つことで、消費電力を削減することができます。

A:電圧100～200V共用(100～242V共用) HJ:初期照度補正付 Ⓢ:LED施設 光源寿命アイコンについて:光束維持率記載なし＝70% 記載あり＝記載の値
※1:平均電力は200V時の値です。

LDL20ランプ

埋込形［ペン皿乳白カバー］　昼白色(5000K)　Ra83



［共通仕様］
本体　：鋼板 白色仕上
カバー　：アクリル ペン皿乳白色仕上
枠　：鋼板 白色仕上
反射板　：鋼板 白色仕上
質量　：器具 10.4kg　ランプ 0.6kg(EL-LFY2004)
：器具 10.9kg　ランプ 0.75kg(EL-LFY2005)
：器具 11.1kg　ランプ 0.9kg(EL-LFY2006)

定格電圧　：AC100～242V

		EL-LFY2004	EL-LFY2005	EL-LFY2006
定格消費電力	100V	43	56	67
	200V	43	55	66
電流値	100V	0.44	0.57	0.68
	200V	0.22	0.29	0.34
平均電力※1	AHJ	38	49	58

ランプ別売
断熱施工では使用できません

埋込穴 □639　光源寿命 40,000時間(光束維持率90%)　初期照度補正タイプ　5年保証

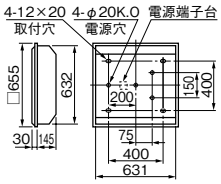

□639 ペン皿乳白カバータイプ 4灯用

EL-LFY2004　AHJ　Ⓢ △¥56,000(税別)

本体	EL-LK2734	AHJ Ⓢ △	¥46,100(税別)
カバー	Y2714	Ⓢ △	¥5,100(税別)
枠	ST2014	Ⓢ △	¥4,800(税別)

ランプとのセット価格

1,300lm　LDL20S・N/10/13・N3　¥ 6,000(税別)×4本　AHJ(13N3) Ⓢ △¥80,000(税別)

(3,740lm・43W・86.9lm/W)

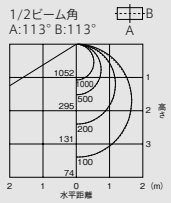

保守率＝1　単位：lx

□639 ペン皿乳白カバータイプ 5灯用

EL-LFY2005　AHJ　Ⓢ △¥57,500(税別)

本体	EL-LK2725	AHJ Ⓢ △	¥47,600(税別)
カバー	Y2714	Ⓢ △	¥5,100(税別)
枠	ST2014	Ⓢ △	¥4,800(税別)

ランプとのセット価格

1,300lm　LDL20S・N/10/13・N3　¥ 6,000(税別)×5本　AHJ(13N3) Ⓢ △¥87,500(税別)

(4,560lm・55W・82.9lm/W)

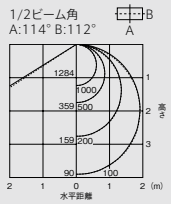

保守率＝1　単位：lx

□639 ペン皿乳白カバータイプ 6灯用

EL-LFY2006　AHJ　Ⓢ △¥59,000(税別)

本体	EL-LK2726	AHJ Ⓢ △	¥49,100(税別)
カバー	Y2714	Ⓢ △	¥5,100(税別)
枠	ST2014	Ⓢ △	¥4,800(税別)

ランプとのセット価格

1,300lm　LDL20S・N/10/13・N3　¥ 6,000(税別)×6本　AHJ(13N3) Ⓢ △¥95,000(税別)

(5,460lm・66W・82.7lm/W)

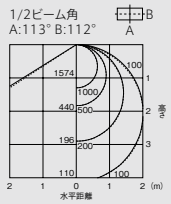

保守率＝1　単位：lx

埋込形［透明プリズムカバー］　昼白色(5000K)　Ra83



［共通仕様］
本体　：鋼板 白色仕上
カバー　：アクリル 透明プリズム仕上
枠　：鋼板 白色仕上
反射板　：鋼板 白色仕上
質量　：器具 10.4kg　ランプ 0.6kg(EL-LFY2014)
：器具 10.9kg　ランプ 0.75kg(EL-LFY2015)
：器具 11.1kg　ランプ 0.9kg(EL-LFY2016)

定格電圧　：AC100～242V

		EL-LFY2014	EL-LFY2015	EL-LFY2016
定格消費電力	100V	43	56	67
	200V	43	55	66
電流値	100V	0.44	0.57	0.68
	200V	0.22	0.29	0.34
平均電力※1	AHJ	38	49	58

ランプ別売
断熱施工では使用できません

埋込穴 □639　光源寿命 40,000時間(光束維持率90%)　初期照度補正タイプ　5年保証

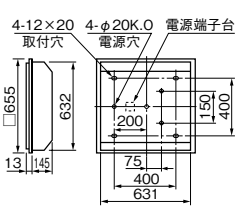

□639 透明プリズムカバータイプ 4灯用

EL-LFY2014　AHJ　Ⓢ △¥56,000(税別)

本体	EL-LK2734	AHJ Ⓢ △	¥46,100(税別)
カバー	X2704	Ⓢ △	¥5,100(税別)
枠	ST2014	Ⓢ △	¥4,800(税別)

ランプとのセット価格

1,300lm　LDL20S・N/10/13・N3　¥ 6,000(税別)×4本　AHJ(13N3) Ⓢ △¥80,000(税別)

(3,970lm・43W・92.3lm/W)

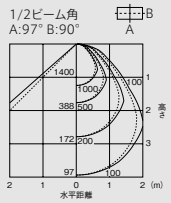

保守率＝1　単位：lx

□639 透明プリズムカバータイプ 5灯用

EL-LFY2015　AHJ　Ⓢ △¥57,500(税別)

本体	EL-LK2725	AHJ Ⓢ △	¥47,600(税別)
カバー	X2704	Ⓢ △	¥5,100(税別)
枠	ST2014	Ⓢ △	¥4,800(税別)

ランプとのセット価格

1,300lm　LDL20S・N/10/13・N3　¥ 6,000(税別)×5本　AHJ(13N3) Ⓢ △¥87,500(税別)

(4,860lm・55W・88.3lm/W)

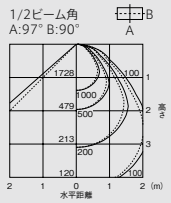

保守率＝1　単位：lx

□639 透明プリズムカバータイプ 6灯用

EL-LFY2016　AHJ　Ⓢ △¥59,000(税別)

本体	EL-LK2726	AHJ Ⓢ △	¥49,100(税別)
カバー	X2704	Ⓢ △	¥5,100(税別)
枠	ST2014	Ⓢ △	¥4,800(税別)

ランプとのセット価格

1,300lm　LDL20S・N/10/13・N3　¥ 6,000(税別)×6本　AHJ(13N3) Ⓢ △¥95,000(税別)

(5,820lm・66W・88.1lm/W)

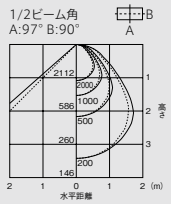

保守率＝1　単位：lx

納期：○=在庫対応品(配送期間を要します) △=受注生産品(ご注文後約2～6週間を要します) 要注=受注品(納期は販売会社にお問合せください) ※納期は目安ですので、都度お問合せください。
※希望小売価格には消費税は含まれておりません。※仕様は予告なしに変更される場合があります。※LED素子にはバラツキがあるため、同一形名の器具において光色、明るさが異なる場合があります。ご了承ください。

01 BASE LIGHT 直管LEDランプ搭載ベースライト

直管LEDランプ搭載ベースライト Lファイン eco シリーズ

Lファインecoシリーズ［LDL20タイプ］

LDL20ランプ

埋込形［木枠乳白カバー］　昼白色(5000K)　Ra83



埋込穴 □639　光源寿命 40,000時間 (光束維持率90%)　初期照度補正タイプ　5年保証

□639 木枠乳白 カバータイプ 6灯用

EL-LFB2006　AHJ　Ⓢ △¥60,500(税別)

本体	EL-LK2726	AHJ	Ⓢ △ ¥49,100(税別)
カバー	B2004		Ⓢ △ ¥11,400(税別)

ランプとのセット価格

1,300lm　**LDL20S・N/10/13・N3**　¥ 6,000(税別)×6本　AHJ(13N3) Ⓢ △¥96,500(税別)

(5,170lm・66W・78.3lm/W)

本体	: 鋼板 白色仕上
カバー	: アクリル 乳白色仕上
枠	: 鋼板 木製 白木
反射坂	: 鋼板 白色仕上
質量	: 器具 10.1kg　ランプ 0.9kg(EL-LFB2006)
定格電圧	: AC100～242V
入力電流	: 100V時 0.68A　200V時 0.34A
定格消費電力	: 100V時 67W　200V時 66W
平均電力※1	: 58W

ランプ別売
断熱施工では使用できません

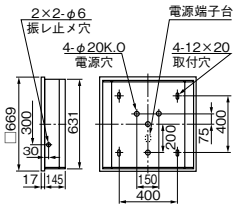

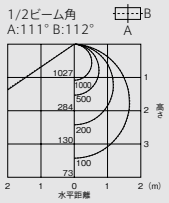

保守率＝1　単位:lx



埋込穴 □639　光源寿命 40,000時間 (光束維持率90%)　初期照度補正タイプ　5年保証

□639 木枠乳白 カバータイプ 6灯用

EL-LFB2016　AHJ　Ⓢ △¥63,800(税別)

本体	EL-LK2726	AHJ	Ⓢ △ ¥49,100(税別)
カバー	B2014		Ⓢ △ ¥14,700(税別)

ランプとのセット価格

1,300lm　**LDL20S・N/10/13・N3**　¥ 6,000(税別)×6本　AHJ(13N3) Ⓢ △¥99,800(税別)

(5,170lm・66W・78.3lm/W)

本体	: 鋼板 白色仕上
カバー	: アクリル 乳白色仕上
枠	: 鋼板 木製 白木
反射坂	: 鋼板 白色仕上
質量	: 器具 10.3kg　ランプ 0.9kg(EL-LFB2016)
定格電圧	: AC100～242V
入力電流	: 100V時 0.68A　200V時 0.34A
定格消費電力	: 100V時 67W　200V時 66W
平均電力※1	: 58W

ランプ別売
断熱施工では使用できません

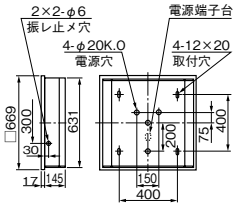

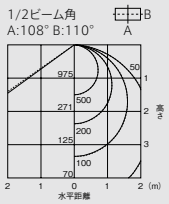

保守率＝1　単位:lx

ランプ定格表
屋内用(一般仕様) LDL20

タイプ※1	ランプ形名※2	色温度(K)	光束(lm)	ランプ電力(W)	固有エネルギー消費効率(lm/W)	演色性	寸法(mm) 長さ	寸法(mm) 管径	口金	定格寿命(h)	希望小売価格(税別)
1,300lm FL20形器具の明るさ	LDL20S・D/10/12・N3	6500	1,200	9.9	121.2	Ra83	580	28.8	GX16t-5	40,000	Ⓢ △¥ 6,000
	LDL20S・N/10/13・N3	5000	1,300		131.3						Ⓢ ○¥ 6,000
	LDL20S・W/10/12・N3	4000	1,200		121.2						Ⓢ ○¥ 6,000
	LDL20S・WW/10/12・N3	3500	1,200		121.2						Ⓢ △¥ 6,000
	LDL20S・L/10/11・N3	3000	1,100		101.0						Ⓢ ○¥ 6,000

※1:タイプの分類は5000K(昼白色)ランプを基準にしております。色温度(光色)の違いでランプ光束が異なりますのでご注意ください。
※2:器具ランプでのシステム品のため、ランプ単体での販売はいたしません。ご注文の際はランプ形名をご指定ください。ご指定のない場合は5000K(昼白色)になります。

A:電圧100～200V共用(100～242V共用)　HJ:初期照度補正付　Ⓢ:LED施設　光源寿命アイコンについて:光束維持率記載なし＝70%　記載あり＝記載の値
※1:平均電力は200V時の値です。

01 BASE LIGHT 直管LEDランプ搭載ベースライト

直管LEDランプ搭載ベースライト Lファイン eco シリーズ

Lファインecoシリーズ リニューアルキット

長期間使用した蛍光灯照明器具は劣化が進んでいます。
ランプだけのLED交換ではなく、電源・ソケットも含めたJEL801適合口金へのリニューアルをおすすめします。

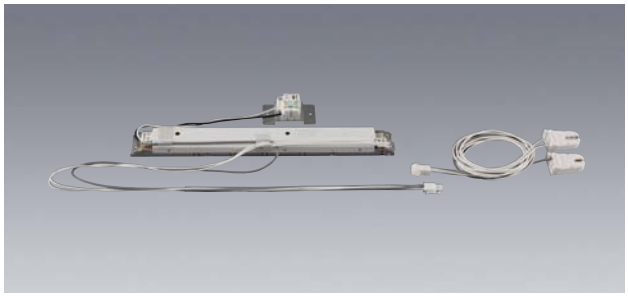

既設の本体・反射板を利用し、直管LEDランプ搭載器具へリニューアルが可能。既設の器具を再利用できるので廃材が少なく省資源です。

(一社)日本照明工業会規格(JEL801:2010より)の「L形ピン口金GX16t-5付直管LEDランプシステム」に対応。ランプの誤挿入や落下・感電などのトラブルを防止します。

給電側口金ソケット	アース端子側口金ソケット

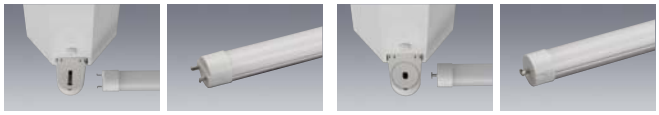

消費電力比較

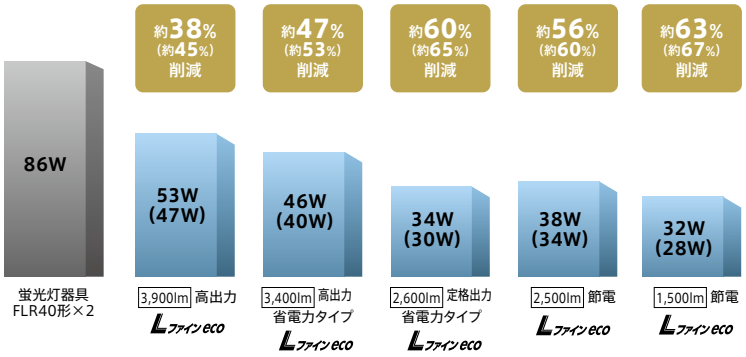

※当社FLR40形×2灯逆富士形器具との比較
※LファインecoはLDL40 2灯用初期照度補正タイプ。( )内は初期照度補正タイプの平均電力の値です。

償却グラフ(イニシャルコスト+ランニングコスト)

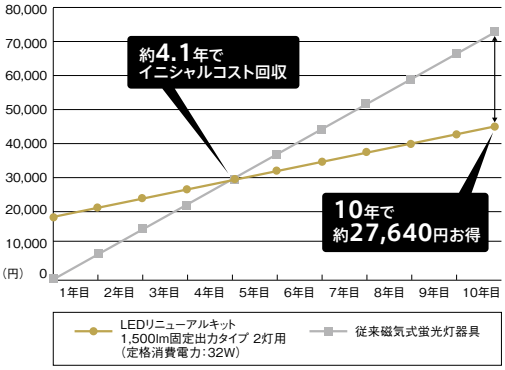

比較条件: 年間点灯時間3,000時間　電気契約料金27円/kWh(税込)※※新電力料金目安単価
当社従来ラピッド磁気式蛍光灯40形×2灯　消費電力86Wとの1台あたりでの比較
蛍光灯器具は交換ランプ費用(税別)含む

施工方法

電源ユニットが入るスペースがあるかご確認ください。

直管リニューアルキット用電源寸法

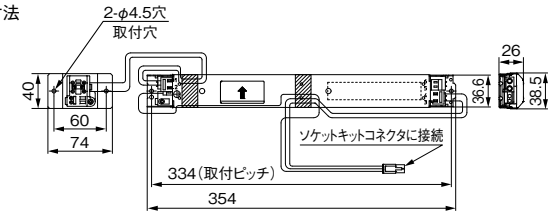

省施工を実現。
従来器具交換より廃材を減らし、取り付けも簡単。

1 既設照明器具のランプ・反射板・ソケット・安定器・端子台を取り外してください。

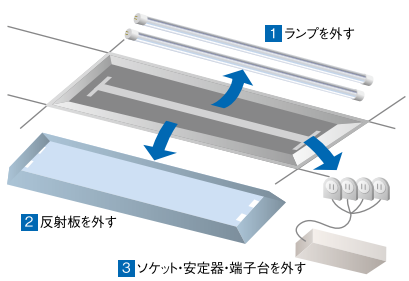

2 本体に電源ユニットと、新しいソケットをそれぞれ取り付けてください。

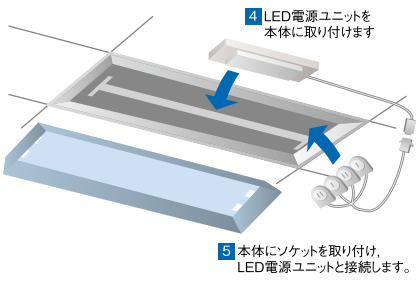

3 反射板を器具に取り付けたのち、新しいランプを取り付けてください。

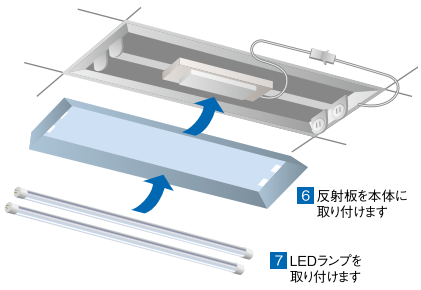

［安全上のご注意］
安全性を確保するために、電気工事担当者と事前に十分ご検討の上、施工してください。一般的に販売されている照明器具は、安定器および関連電気部品を含む器具全体で性能・品質を確認しております。リニューアル時に、リニューアルキット(ユニット)をご使用される場合は、使用環境を十分にチェックし、適合性を確認し、施工してください。改造後の事故・不具合は、改造・使用者の責任になります。

納期:○=在庫対応品(配送期間を要します) △=受注生産品(ご注文後約2～6週間を要します) ※納期は目安ですので、都度お問合せください。
※希望小売価格には消費税は含まれておりません。※仕様は予告なしに変更される場合があります。※LED素子にはバラツキがあるため、同一形名の器具において光色、明るさが異なる場合があります。ご了承ください。

01 直管LEDランプ搭載ベースライト

BASE LIGHT

Lファインecoシリーズ リニューアルキット

直管LEDランプ搭載ベースライト Lファイン eco シリーズ

機種構成

電源ユニット

LDL40×2灯用

EL-U4012A 初期照度補正 AHJ Ⓢ△ ¥5,000(税別)
EL-U4012A 固定出力 AHN Ⓢ△ ¥5,000(税別)

LDL40×1灯用・LDL20×2灯用 兼用

EL-U4011A 初期照度補正 AHJ Ⓢ△ ¥3,000(税別)
EL-U4011A 固定出力 AHN Ⓢ△ ¥3,000(税別)

LDL20×1灯用

EL-U2001A 初期照度補正 AHJ Ⓢ△ ¥3,000(税別)

初期照度補正タイプ
(AHJ)

＋

ソケットユニット

給電側ソケット(一例)　設置側ソケット(一例)

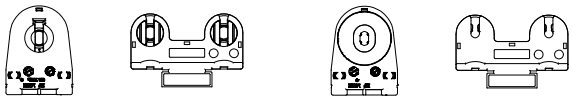

2灯用 Ⓢ△ ¥2,000(税別)	EL-US0002	EL-US0012	EL-US0022	EL-US0042	EL-US0052	EL-US0062
1灯用 Ⓢ△ ¥1,000(税別)	EL-US0001	EL-US0011	EL-US0021	EL-US0041	EL-US0051	—

※適合するソケットの形状については、別途お問い合わせください。

ランプ

P.127に掲載の屋内用(一般仕様)LDL40・20ランプがご使用できます。

組合せ例

LDL40×1灯用

電源ユニット :EL-U4011A AHN Ⓢ△ ¥3,000(税別)
1灯用ソケットユニット :EL-US0001 Ⓢ△ ¥1,000(税別)

LEDランプ

3,900lm **LDL40S・N/24/39・N4** ¥13,500(税別)
上記ランプとのセット価格 ¥17,500(税別)

3,400lm **LDL40S・N/21/34・N3** ¥12,000(税別)
上記ランプとのセット価格 ¥16,000(税別)

2,600lm **LDL40S・N/15/26・N4** ¥8,000(税別)
上記ランプとのセット価格 ¥12,000(税別)

2,500lm **LDL40S・N/17/25・N4** ¥7,000(税別)
上記ランプとのセット価格 ¥11,000(税別)

1,500lm **LDL40S・N/14/15・N2** ¥6,000(税別)
上記ランプとのセット価格 ¥10,000(税別)

※LDL40S・N/14/20・N3ランプ取付可能

LDL40×2灯用

電源ユニット :EL-U4012A AHN Ⓢ△ ¥5,000(税別)
2灯用ソケットユニット :EL-US0002 Ⓢ△ ¥2,000(税別)

LEDランプ

3,900lm **LDL40S・N/24/39・N4** ¥13,500(税別)×2本
上記ランプとのセット価格 ¥34,000(税別)

3,400lm **LDL40S・N/21/34・N3** ¥12,000(税別)×2本
上記ランプとのセット価格 ¥31,000(税別)

2,600lm **LDL40S・N/15/26・N4** ¥8,000(税別)×2本
上記ランプとのセット価格 ¥23,000(税別)

2,500lm **LDL40S・N/17/25・N4** ¥7,000(税別)×2本
上記ランプとのセット価格 ¥21,000(税別)

1,500lm **LDL40S・N/14/15・N2** ¥6,000(税別)×2本
上記ランプとのセット価格 ¥19,000(税別)

※LDL40S・N/14/20・N3ランプ取付可能

ソケットが取付けられない埋込器具向けとして
ソケットステーをご用意しております。



EL-X0025 Ⓢ△ ¥2,000(税別)

適合機種
電源ユニット :EL-U4011A、EL-U4012A
ソケットユニット :EL-US0011、EL-US0012
ランプ :LDL40

※既存器具への取付可否については、弊社販売窓口にお問合せください。

LDL20×1灯用

電源ユニット :EL-U2001A AHJ Ⓢ△ ¥3,000(税別)
1灯用ソケットユニット :EL-US0001 Ⓢ△ ¥1,000(税別)

LEDランプ

1,300lm **LDL20S・N/10/13・N3** ¥6,000(税別)
上記ランプとのセット価格 ¥10,000(税別)

LDL20×2灯用

電源ユニット :EL-U4011A AHJ Ⓢ△ ¥3,000(税別)
2灯用ソケットユニット :EL-US0002 Ⓢ△ ¥2,000(税別)

LEDランプ

1,300lm **LDL20S・N/10/13・N3**×2本 ¥12,000(税別)
上記ランプとのセット価格 ¥17,000(税別)



ソケット別 対応機種例

EL-US0001/EL-US0002

逆富士　埋込(主に190幅、300幅)

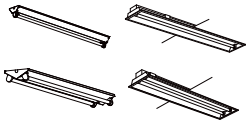

EL-US0011/EL-US0012

反射笠付(1灯タイプ)　トラフ(1灯タイプ)



EL-US0062

反射笠付(2灯タイプ)　トラフ(2灯タイプ)

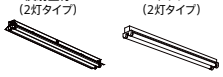

EL-US0021/EL-US0022

直付(主に薄形タイプ)　埋込(主にCチャンネル回避形)

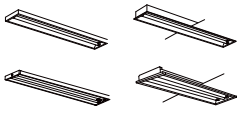

EL-US0041/EL-US0042

直付(主にベーシックライン)　埋込(主にオプション取付可能形)

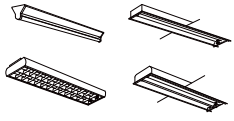

EL-US0051／EL-US0052

直付(主に薄形タイプ)　埋込(主に220幅)

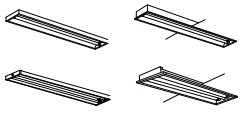

※上記は、代表的な対応機種の例です。既設器具への適合性確認が必要になります。既設器具タイプによっては取り付けられない場合がございますので別途お問い合わせください。

A:電圧100～200V共用(100～242V共用)　HJ:初期照度補正付　HN:高力率固定出力形　Ⓢ:LED施設　光源寿命アイコンについて:光束維持率記載なし=70%　記載あり=記載の値
納期:○=在庫対応品(配送期間を要します)　△=受注生産品(ご注文後約2～6週間を要します)　※納期は目安ですので、都度お問合せください。※希望小売価格には消費税は含まれておりません。※仕様は予告なしに変更される場合があります。

LED一体形ベースライト

業務用

「照明器具・ランプの正しい使い方（安全上のご注意）」をA1～A40ページに掲載しておりますので、必ずご一読ください。

直付形・埋込形ライン照明

▶ P.158



埋込形



色温度可変タイプ

注：本章に記載の器具は業務用商品です。

※Myシリーズ、Lファインecoシリーズは下記ページに掲載しております。

LEDライトユニット形ベースライト MYシリーズ

40形 直付形



▶ P.8～参照

40形 埋込形



▶ P.28～参照

直管LEDランプ搭載 Lファインeco シリーズ

LDL40タイプ 直付形



▶ P.130～参照

LDL40タイプ 埋込形



▶ P.138～参照

01 LED一体形ベースライト

BASE LIGHT

埋込形ラン照明



埋込形 80幅　Ra83

［共通仕様］
本体　：鋼板 白色仕上
枠　：鋼板 高反射白色仕上
下面カバー：アクリル半円 乳白
質量　：3.5kg
定格電圧：AC100～242V
適合部品：**連結金具 REB52**　△¥700(税別)
適合部品→P.146
断熱施工では使用できません

		クラス600	クラス400
定格消費電力	100V	51.6	31.5
	200V	50.5	30.8
電流値	100V	0.52	0.32
	200V	0.26	0.16
平均電力	100V	46.5	28.2
	200V	45.7	27.5

電源ユニット内蔵　光源寿命40,000時間(光束維持率90%)　初期照度補正タイプ　調光(信号)約5~100%　5年保証

埋込穴 80×1255　連続取付切込穴 80×(1275×N-20)　(Nは器具台数を示す)

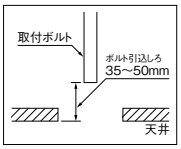

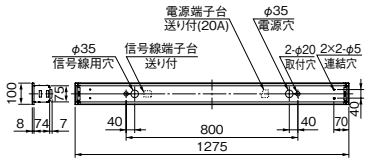

クラス600(FHF32形×2高出力相当)

※器具のあかるさを従来ランプにたとえて分類しています。

昼白色	[5000K]	EL-LB6009NM	AHZ Ⓢ △¥49,000(税別)	(6,010lm・50.5W・119.0lm/W Ⓖ)
白色	[4000K]	EL-LB6009WM	AHZ Ⓢ △¥49,000(税別)	(5,450lm・50.5W・107.9lm/W)
温白色	[3500K]	EL-LB6009WWM	AHZ Ⓢ △¥49,000(税別)	(5,370lm・50.5W・106.3lm/W Ⓖ)
電球色	[3000K]	EL-LB6009LM	AHZ Ⓢ △¥49,000(税別)	(5,060lm・50.5W・100.1lm/W Ⓖ)

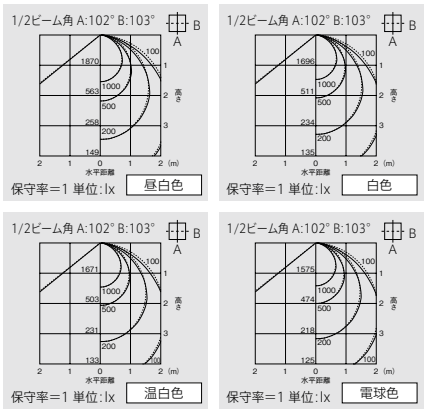

クラス400(FLR40形×2相当)

昼白色	[5000K]	EL-LB4007NM	AHZ Ⓢ △¥44,000(税別)	(4,010lm・30.8W・130.1lm/W Ⓖ)
白色	[4000K]	EL-LB4007WM	AHZ Ⓢ △¥44,000(税別)	(3,630lm・30.8W・117.8lm/W Ⓖ)
温白色	[3500K]	EL-LB4007WWM	AHZ Ⓢ △¥44,000(税別)	(3,580lm・30.8W・116.2lm/W Ⓖ)
電球色	[3000K]	EL-LB4007LM	AHZ Ⓢ △¥44,000(税別)	(3,370lm・30.8W・109.4lm/W Ⓖ)

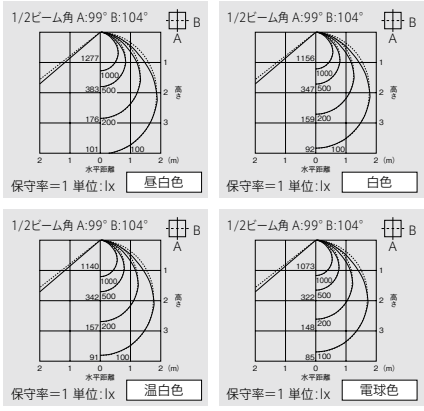

A:電圧100～200V共用(100～242V共用)　HZ:5～100%連続調光　Ⓢ:LED施設
光源寿命アイコンについて:光束維持率記載なし＝70%　記載あり＝記載の値



連結のイメージ

埋込形 80幅 連続取付専用タイプ　Ra83

［共通仕様］
本体　：鋼板 白色仕上
枠　：鋼板 高反射白色仕上
下面カバー　：アクリル半円 乳白
質量　：3.8kg
定格電圧　：AC100～242V
断熱施工では使用できません

		クラス600
定格消費電力	100V	51.6
	200V	50.5
電流値	100V	0.52
	200V	0.26
平均電力	100V	46.5
	200V	45.7

電源ユニット内蔵 | 光源寿命 40,000時間（光束維持率90%） | 初期照度補正タイプ | 調光（信号）約5~100% | 5年保証

埋込穴
80×(1160×N+10)
（Nは器具台数）

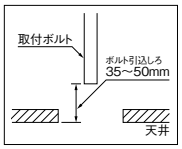

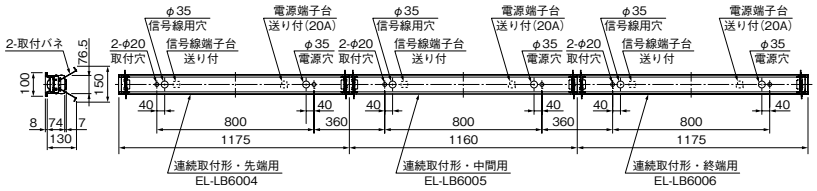

※連結は付属の連結用ネジ(2本)で本体を固定してください。

クラス600（FHF32形×2高出力相当）

※器具のあかるさを従来ランプにたとえて分類しています。



EL-LB6010（先端用）



EL-LB6011（中間用）



EL-LB6012（終端用）

昼白色［5000K］

EL-LB6010NM（先端用）	AHZ	S	△¥58,000（税別）
EL-LB6011NM（中間用）	AHZ	S	△¥58,000（税別）
EL-LB6012NM（終端用）	AHZ	S	△¥58,000（税別）

（6,010lm・50.5W・119.0lm/W）

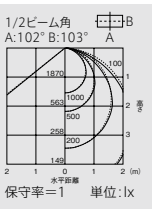

白色　［4000K］

EL-LB6010WM（先端用）	AHZ	S	△¥58,000（税別）
EL-LB6011WM（中間用）	AHZ	S	△¥58,000（税別）
EL-LB6012WM（終端用）	AHZ	S	△¥58,000（税別）

（5,450lm・50.5W・107.9lm/W）

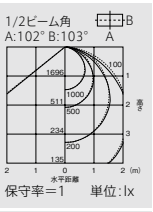

温白色［3500K］

EL-LB6010WWM（先端用）	AHZ	S	△¥58,000（税別）
EL-LB6011WWM（中間用）	AHZ	S	△¥58,000（税別）
EL-LB6012WWM（終端用）	AHZ	S	△¥58,000（税別）

（5,370lm・50.5W・106.3lm/W）

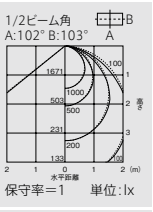

電球色［3000K］

EL-LB6010LM（先端用）	AHZ	S	△¥58,000（税別）
EL-LB6011LM（中間用）	AHZ	S	△¥58,000（税別）
EL-LB6012LM（終端用）	AHZ	S	△¥58,000（税別）

（5,060lm・50.5W・100.1lm/W）

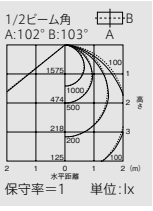

一体形モジュールでスリムな形状とハイパワーを実現



埋込形

従来のFHF32形高出力1灯または2灯相当の明るさを実現。
埋込幅80mmのスリムな形状がすっきりした空間を演出します。

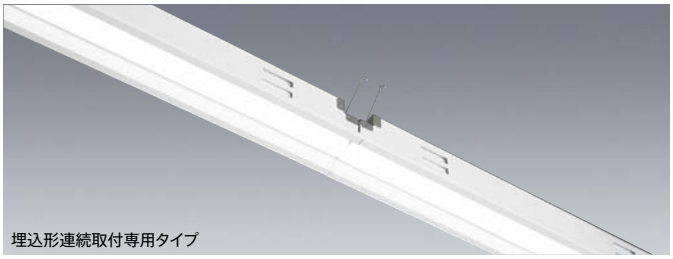

埋込形連続取付専用タイプ

埋込形連続取付専用タイプは、継ぎ目のないライン状の光を強調します。

01 BASE LIGHT

LED一体形ベースライト

直付形・埋込形ライン照明［色温度可変］

時間や季節、空間用途に合わせて
色温度を変更。
心地良い空間を演出します。



イメージ

高い ← 色温度 → 低い



色温度可変

		昼白色	白色	電球色
クラス600	光束	3,390lm	6,310lm	2,940lm
	消費電力	33.4W	66.8W	33.4W

※200V時の値です。

色温度の変化で視覚的な体感を

屋内にいながらも1日の時間の流れが視覚的に体感できる色温度可変タイプ。午前中は色温度と照度を高め、明るくさわやかな光で活動的な雰囲気を与えます。午後から夕方にかけてはゆっくりと色温度と照度を低くし、暖かみのある落ち着いた光環境を実現。用途に合わせて空間を演出します。

制御機器と組み合せ

色温度可変、調光機能には自動調光システムMILCO.Sの調光コントローラまたは、信号制御調光器との組み合せが必要です。

※自動調光システムMILCO.Sの詳細については P.648をご覧ください。



調光コントローラ　ワイヤレスリモコン

クラス600（FHF32形×2 高出力相当）

※器具のあかるさを従来ランプにたとえて分類しています。

直付形［色温度可変］　昼白色(5000K)～電球色(3000K)　Ra85



色温度可変 | 電源ユニット内蔵 | 光源寿命 40,000時間（光束維持率85%） | 調光（信号）約5~100% | 5年保証

EL-L6003MM（5000K～3000K）　AHZ　S 在庫僅少品　★¥49,800（税抜）

(6,310lm･66.8W･94.4lm/W)

本体　：鋼板 白色仕上
ケース　：アルミ 白色仕上
枠　：鋼板 白色仕上
下面カバー　：アクリル半円 乳白
質量　：2.7kg

定格電圧　：AC100～242V
入力電流　：100V時：0.69A　200V時：0.34A
定格消費電力：100V時：68.2W　200V時：66.8W



埋込形［色温度可変］　昼白色(5000K)～電球色(3000K)　Ra85



色温度可変 | 電源ユニット内蔵 | 光源寿命 40,000時間（光束維持率85%） | 調光（信号）約5~100% | 5年保証

埋込穴 80×1255　連続取付切込穴 80×(1275×N-20)（Nは器具台数を示す）

EL-LB6008MM（5000K～3000K）　AHZ　S 在庫僅少品　★¥59,000（税抜）

(6,010lm･66.8W･89.9lm/W)

本体　：鋼板 白色仕上
枠　：鋼板 高反射白色仕上
下面カバー　：アクリル半円 乳白
質量　：3.8kg

定格電圧　：AC100～242V
入力電流　：100V時：0.69A　200V時：0.34A
定格消費電力：100V時：68.2W　200V時：66.8W
適合部品　：**連結金具　REB52**　△¥700（税抜）
適合部品→P.146

断熱施工では使用できません

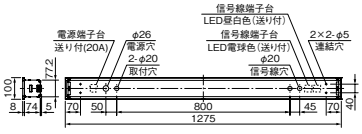

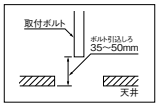

A:電圧100～200V共用（100～242V共用）　HZ:5～100%連続調光　S:LED施設　光源寿命アイコンについて:光束維持率記載なし=70%　記載あり=記載の値　納期:○=在庫対応品(配送期間を要します)　△=受注生産品(ご注文後約2～6週間を要します)
★=在庫僅少品　※納期は目安ですので、都度お問合せください。※希望小売価格には消費税は含まれておりません。※仕様は予告なしに変更される場合があります。※LED素子にはバラツキがあるため、同一形名の器具において光色、明るさが異なる場合があります。ご了承ください。

LEDスクエアライト

業務用

「照明器具・ランプの正しい使い方（安全上のご注意）」をA1～A40ページに掲載しておりますので、必ずご一読ください。

Myシリーズ［パネルタイプ］直付・半埋込兼用形

▶ P.166



トリムレスタイプ
（直付・半埋込兼用形）

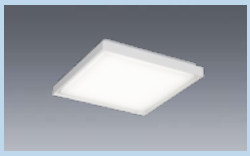

遮光タイプ
（直付・半埋込兼用形）



化粧枠タイプ
（直付形）

Myシリーズ［パネルタイプ］埋込形

▶ P.169

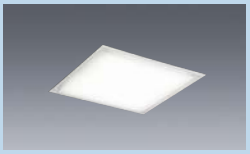

フラットタイプ



化粧枠タイプ（浅形）

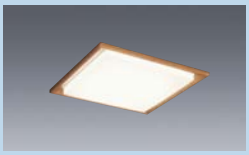

化粧枠タイプ（木枠）
（埋込・直付兼用形）



化粧枠タイプ（白バッフル）

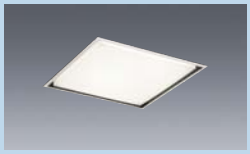

化粧枠タイプ（黒バッフル）



□600 リニューアル対応タイプ

LED一体形 直付・半埋込兼用形

▶ P.176



下面開放タイプ

LED一体形 埋込形

▶ P.178

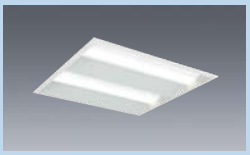

下面開放タイプ

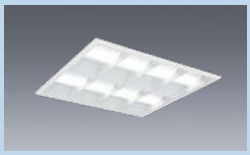

マルチルーバタイプ



乳白カバータイプ

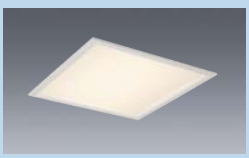

色温度可変タイプ

注：本章に記載の器具は業務用商品です。

MATRIX

BASE LIGHT　LEDライトユニット形ベースライト MYシリーズ［パネルタイプ］

業務用

直付・半埋込兼用形

トリムレスタイプ

	クラス1200 (FHP45形×4相当)	クラス850 (FHP32形×4相当)	クラス600 (FHP32形×3相当)
	 Cチャンネル回避形（半埋込時）		
昼白色（5000K）	MY-SC412000N/4 AHTZ	MY-SC485000N/4 AHTZ	MY-SC460000N/4 AHTZ
白色　（4000K）	MY-SC412000W/4 AHTZ	MY-SC485000W/4 AHTZ	MY-SC460000W/4 AHTZ
温白色（3500K）	MY-SC412000WW/4 AHTZ	MY-SC485000WW/4 AHTZ	MY-SC460000WW/4 AHTZ
電球色（3000K）	MY-SC412000L/4 AHTZ	MY-SC485000L/4 AHTZ	MY-SC460000L/4 AHTZ
	¥70,000	¥65,000	¥60,000
	P.166		

遮光タイプ

	クラス1200 (FHP45形×4相当)	クラス850 (FHP32形×4相当)	クラス600 (FHP32形×3相当)
	 Cチャンネル回避形（半埋込時）		
昼白色（5000K）	MY-SC412002N/4 AHTZ	MY-SC485002N/4 AHTZ	MY-SC460002N/4 AHTZ
白色　（4000K）	MY-SC412002W/4 AHTZ	MY-SC485002W/4 AHTZ	MY-SC460002W/4 AHTZ
温白色（3500K）	MY-SC412002WW/4 AHTZ	MY-SC485002WW/4 AHTZ	MY-SC460002WW/4 AHTZ
電球色（3000K）	MY-SC412002L/4 AHTZ	MY-SC485002L/4 AHTZ	MY-SC460002L/4 AHTZ
	¥85,000	¥80,000	¥75,000
	P.167		

直付形

直付形 化粧枠タイプ

	クラス1200 (FHP45形×4相当)	クラス850 (FHP32形×4相当)	クラス600 (FHP32形×3相当)
			
昼白色（5000K）	MY-SC412001N/5 AHTZ	MY-SC485001N/5 AHTZ	MY-SC460001N/5 AHTZ
白色　（4000K）	MY-SC412001W/5 AHTZ	MY-SC485001W/5 AHTZ	MY-SC460001W/5 AHTZ
温白色（3500K）	MY-SC412001WW/5 AHTZ	MY-SC485001WW/5 AHTZ	MY-SC460001WW/5 AHTZ
電球色（3000K）	MY-SC412001L/5 AHTZ	MY-SC485001L/5 AHTZ	MY-SC460001L/5 AHTZ
	¥78,000	¥73,000	¥68,000
	P.168		

埋込形

□450 フラットタイプ

	クラス1200 (FHP45形×4相当)	クラス850 (FHP32形×4相当)	クラス600 (FHP32形×3相当)
	 ダクト回避形		
昼白色（5000K）	MY-SK412000N/4 AHTZ	MY-SK485000N/4 AHTZ	MY-SK460000N/4 AHTZ
白色　（4000K）	MY-SK412000W/4 AHTZ	MY-SK485000W/4 AHTZ	MY-SK460000W/4 AHTZ
温白色（3500K）	MY-SK412000WW/4 AHTZ	MY-SK485000WW/4 AHTZ	MY-SK460000WW/4 AHTZ
電球色（3000K）	MY-SK412000L/4 AHTZ	MY-SK485000L/4 AHTZ	MY-SK460000L/4 AHTZ
	¥79,000	¥74,000	¥69,000
	P.169		

□450 化粧枠タイプ（浅形）

	クラス1200 (FHP45形×4相当)	クラス850 (FHP32形×4相当)	クラス600 (FHP32形×3相当)
			
昼白色（5000K）	MY-SK412004N/4 AHTZ	MY-SK485004N/4 AHTZ	MY-SK460004N/4 AHTZ
白色　（4000K）	MY-SK412004W/4 AHTZ	MY-SK485004W/4 AHTZ	MY-SK460004W/4 AHTZ
温白色（3500K）	MY-SK412004WW/4 AHTZ	MY-SK485004WW/4 AHTZ	MY-SK460004WW/4 AHTZ
電球色（3000K）	MY-SK412004L/4 AHTZ	MY-SK485004L/4 AHTZ	MY-SK460004L/4 AHTZ
	¥79,000	¥74,000	¥69,000
	P.170		

埋込形

□450 化粧枠タイプ（木枠）：直付兼用形

	クラス1200 (FHP45形×4相当)	クラス850 (FHP32形×4相当)	クラス600 (FHP32形×3相当)
	 ダクト回避形		
昼白色（5000K）	MY-SK412003N/4 AHTZ	MY-SK485003N/4 AHTZ	MY-SK460003N/4 AHTZ
白色　（4000K）	MY-SK412003W/4 AHTZ	MY-SK485003W/4 AHTZ	MY-SK460003W/4 AHTZ
温白色（3500K）	MY-SK412003WW/4 AHTZ	MY-SK485003WW/4 AHTZ	MY-SK460003WW/4 AHTZ
電球色（3000K）	MY-SK412003L/4 AHTZ	MY-SK485003L/4 AHTZ	MY-SK460003L/4 AHTZ
	¥85,000	¥80,000	¥75,000
	P.171		

□450 化粧枠タイプ（白バッフル）

	クラス1200 (FHP45形×4相当)	クラス850 (FHP32形×4相当)	クラス600 (FHP32形×3相当)
	 ダクト回避形		
昼白色（5000K）	MY-SK412001N/4 AHTZ	MY-SK485001N/4 AHTZ	MY-SK460001N/4 AHTZ
白色　（4000K）	MY-SK412001W/4 AHTZ	MY-SK485001W/4 AHTZ	MY-SK460001W/4 AHTZ
温白色（3500K）	MY-SK412001WW/4 AHTZ	MY-SK485001WW/4 AHTZ	MY-SK460001WW/4 AHTZ
電球色（3000K）	MY-SK412001L/4 AHTZ	MY-SK485001L/4 AHTZ	MY-SK460001L/4 AHTZ
	¥89,000	¥84,000	¥79,000
	P.172		

埋込形

□450 化粧枠タイプ（黒バッフル）

	クラス1200 (FHP45形×4相当)	クラス850 (FHP32形×4相当)	クラス600 (FHP32形×3相当)
	 ダクト回避形		
昼白色（5000K）	MY-SK412002N/4 AHTZ	MY-SK485002N/4 AHTZ	MY-SK460002N/4 AHTZ
白色　（4000K）	MY-SK412002W/4 AHTZ	MY-SK485002W/4 AHTZ	MY-SK460002W/4 AHTZ
温白色（3500K）	MY-SK412002WW/4 AHTZ	MY-SK485002WW/4 AHTZ	MY-SK460002WW/4 AHTZ
電球色（3000K）	MY-SK412002L/4 AHTZ	MY-SK485002L/4 AHTZ	MY-SK460002L/4 AHTZ
	¥89,000	¥84,000	¥79,000
	P.173		

□600 リニューアル対応タイプ

	クラス1200 (FHP45形×4相当)	クラス850 (FHP32形×4相当)	クラス600 (FHP32形×3相当)
	 ダクト回避形		
昼白色（5000K）	MY-SK412000N/5 AHTZ	MY-SK485000N/5 AHTZ	MY-SK460000N/5 AHTZ
白色　（4000K）	MY-SK412000W/5 AHTZ	MY-SK485000W/5 AHTZ	MY-SK460000W/5 AHTZ
温白色（3500K）	MY-SK412000WW/5 AHTZ	MY-SK485000WW/5 AHTZ	MY-SK460000WW/5 AHTZ
電球色（3000K）	MY-SK412000L/5 AHTZ	MY-SK485000L/5 AHTZ	MY-SK460000L/5 AHTZ
	¥79,000	¥74,000	¥69,000
	P.174		

※器具本体、ライトユニットの形名・価格は各掲載ページをご覧ください。

※価格はすべて税別です。

BASE LIGHT　LED一体形ベースライト スクエアライト

業務用

直付・半埋込兼用形

下面開放タイプ

	クラス1200 (FHP45形×4相当)	クラス900 (FHP45形×3相当)	クラス600 (FHP32形×3相当)
	 Cチャンネル回避形		
昼白色（5000K）	EL-SC12001NM/6	EL-SC9001NM/6	EL-SC6004NM/6
白色　（4000K）	EL-SC12001WM/6	EL-SC9001WM/6	EL-SC6004WM/6
温白色（3500K）	EL-SC12001WWM/6	EL-SC9001WWM/6	EL-SC6004WWM/6
電球色（3000K）	EL-SC12001LM/6	EL-SC9001LM/6	EL-SC6004LM/6
	¥67,000	¥60,000	¥53,000
	P.176		

下面開放タイプ

	クラス800 (FHP32形×4相当)	クラス600 (FHP32形×3相当)	クラス400 (FHT42形×2相当)
	 Cチャンネル回避形		
昼白色（5000K）	EL-SC8000NM	EL-SC6003NM	EL-SC4000NM
白色　（4000K）	EL-SC8000WM	EL-SC6003WM	EL-SC4000WM
温白色（3500K）	EL-SC8000WWM	EL-SC6003WWM	EL-SC4000WWM
電球色（3000K）	EL-SC8000LM	EL-SC6003LM	EL-SC4000LM
	¥56,000	¥50,000	¥41,000
	P.177		

埋込形

□600 下面開放タイプ

	クラス1200 (FHP45形×4相当)	クラス900 (FHP45形×3相当)	クラス600 (FHP32形×3相当)
	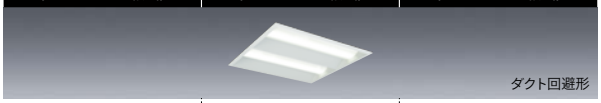 ダクト回避形		
昼白色（5000K）	EL-SK12005NM/5	EL-SK9002NM/5	EL-SK6007NM/5
白色　（4000K）	EL-SK12005WM/5	EL-SK9002WM/5	EL-SK6007WM/5
温白色（3500K）	EL-SK12005WWM/5	EL-SK9002WWM/5	EL-SK6007WWM/5
電球色（3000K）	EL-SK12005LM/5	EL-SK9002LM/5	EL-SK6007LM/5
	¥64,000	¥55,000	¥48,000
	P.178		

□600 マルチルーバタイプ

	クラス1200 (FHP45形×4相当)	クラス900 (FHP45形×3相当)	クラス600 (FHP32形×3相当)
	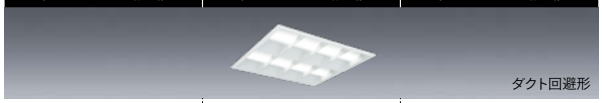 ダクト回避形		
昼白色（5000K）	EL-SK12006NM/5	EL-SK9003NM/5	EL-SK6008NM/5
白色　（4000K）	EL-SK12006WM/5	EL-SK9003WM/5	EL-SK6008WM/5
温白色（3500K）	EL-SK12006WWM/5	EL-SK9003WWM/5	EL-SK6008WWM/5
電球色（3000K）	EL-SK12006LM/5	EL-SK9003LM/5	EL-SK6008LM/5
	¥70,000	¥61,000	¥54,000
	P.181		

埋込形

□450 下面開放タイプ

	クラス800 (FHP32形×4相当)	クラス600 (FHP32形×3相当)	クラス400 (FHT42形×2相当)
	 ダクト回避形		
昼白色（5000K）	EL-SK8003NM	EL-SK6005NM	EL-SK4000NM
白色　（4000K）	EL-SK8003WM	EL-SK6005WM	EL-SK4000WM
温白色（3500K）	EL-SK8003WWM	EL-SK6005WWM	EL-SK4000WWM
電球色（3000K）	EL-SK8003LM	EL-SK6005LM	EL-SK4000LM
	¥53,000	¥47,000	¥38,000
	P.179		

□450 マルチルーバタイプ

	クラス800 (FHP32形×4相当)	クラス600 (FHP32形×3相当)	クラス400 (FHT42形×2相当)
	 ダクト回避形		
昼白色（5000K）	EL-SK8004NM	EL-SK6006NM	EL-SK4001NM
白色　（4000K）	EL-SK8004WM	EL-SK6006WM	EL-SK4001WM
温白色（3500K）	EL-SK8004WWM	EL-SK6006WWM	EL-SK4001WWM
電球色（3000K）	EL-SK8004LM	EL-SK6006LM	EL-SK4001LM
	¥58,000	¥52,000	¥43,000
	P.182		

埋込形

□350 下面開放タイプ

	クラス400 (FHT42形×2相当)	クラス300 (FHT32形×2相当)
	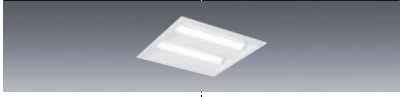	
昼白色（5000K）	EL-SK4002NM/3	EL-SK3001NM/3
白色　（4000K）	EL-SK4002WM/3	EL-SK3001WM/3
温白色（3500K）	EL-SK4002WWM/3	EL-SK3001WWM/3
電球色（3000K）	EL-SK4002LM/3	EL-SK3001LM/3
	¥38,000	¥33,000
	P.180	

埋込形 色温度可変タイプ※


昼白色（5000K） ～ 電球色（3000K）

□600 乳白カバー

クラス1000 (FHP45形×3相当)

EL-SK8002MM
¥98,000
P.187

□450 乳白カバー

クラス600 (FHP32形×3相当)
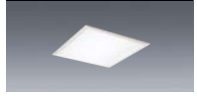
EL-SK5002MM
¥75,000
P.187

※色温度可変タイプは自動調光システムMILCO.Sの調光コントローラ（別売）との組合せが必要です。→P.648

埋込形 乳白カバー

□600 乳白カバータイプ

	クラス900 (FHP45形×4相当)	クラス750 (FHP45形×3相当)
	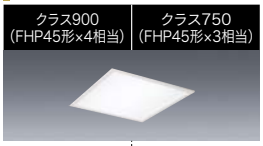	
昼白色（5000K）	EL-SK9004NM/5	EL-SK7500NM/5
白色　（4000K）	EL-SK9004WM/5	EL-SK7500WM/5
温白色（3500K）	EL-SK9004WWM/5	EL-SK7500WWM/5
電球色（3000K）	EL-SK9004LM/5	EL-SK7500LM/5
	¥85,000	¥75,000
	P.183	

□600 深枠タイプ

クラス900 (FHP45形×4相当)
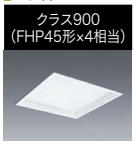
EL-SK9005NM/5
EL-SK9005WM/5
EL-SK9005WWM/5
EL-SK9005LM/5
¥95,000
P.186

□450 乳白カバータイプ

クラス700 (FHP45形×3相当)	クラス600 (FHP32形×4相当)	クラス450 (FHP32形×3相当)
		
EL-SK7000NM/4	EL-SK5500NM/4	EL-SK4500NM/4
EL-SK7000WM/4	EL-SK5500WM/4	EL-SK4500WM/4
EL-SK7000WWM/4	EL-SK5500WWM/4	EL-SK4500WWM/4
EL-SK7000LM/4	EL-SK5500LM/4	EL-SK4500LM/4
¥68,000	¥63,000	¥55,000
P.184		

□450 深枠タイプ

クラス600 (FHP32形×4相当)
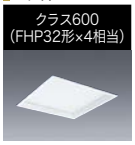
EL-SK5501NM/4
EL-SK5501WM/4
EL-SK5501WWM/4
EL-SK5501LM/4
¥72,000
P.186

□350 乳白カバータイプ

クラス400 (FHP42形×2相当)	クラス250 (FHP32形×2相当)
	
EL-SK4003NM/3	EL-SK2501NM/3
EL-SK4003WM/3	EL-SK2501WM/3
EL-SK4003WWM/3	EL-SK2501WWM/3
EL-SK4003LM/3	EL-SK2501LM/3
¥45,000	¥38,000
P.185	

※価格はすべて税別です。

01 BASE LIGHT

LEDスクエアライト

LEDライトユニット形ベースライト Myシリーズ［パネルタイプ］


イメージ

MYシリーズ［パネルタイプ］新登場。

空間の方向性に関係なくレイアウト可能。
面光源による均一な光が天井面に広がりを実現。



従来品
直付・半埋込兼用形、下面開放タイプは、
発光部の形状が見え、方向性が生じる。



Myシリーズ［パネルタイプ］
枠なしスクエア形ライトユニットが、
均一に発光、方向性のない光を実現。

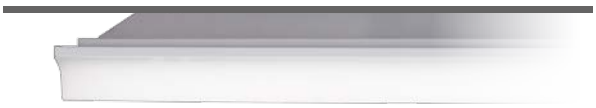

空間全体の明るさ感を高める、カバー側面部からの光

用途に合わせた施工展開

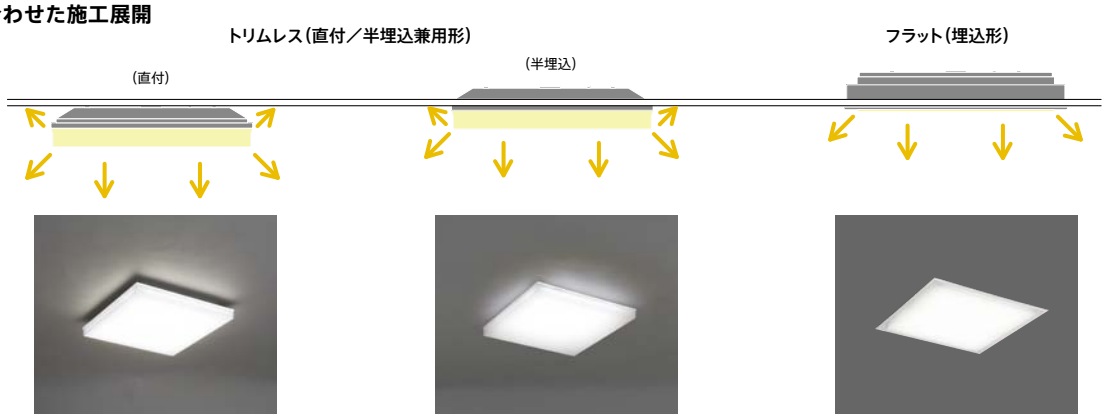

直付
発光面を天井から浮かせることによって、
軽快な雰囲気と賑わいのある空間を演出

半埋込
上方光束により、天井面の輝度を高めることで開放的なあかるい雰囲気を与える

埋込形
薄くスリムな枠を採用、天井面との一体感を高め、フラットな天井イメージを実現

空間用途に合わせた多彩な枠バリエーション

各タイプ3出力（クラス1200・850・600）、4光色（5000K・4000K・3500K・3000K）をラインアップ。
既設埋込穴に対応した□600リニューアル対応タイプもご用意。


トリムレスタイプ
（直付・半埋込兼用形）


遮光タイプ
（直付・半埋込兼用形） NEW


化粧枠タイプ
（直付形）


フラットタイプ
（埋込形 □450）


化粧枠タイプ（浅形）
（埋込形 □450） NEW


化粧枠タイプ（白・黒バッフル）
（埋込形 □450） NEW


化粧枠タイプ（木枠）
（埋込形 □450・直付兼用形） NEW


リニューアル対応タイプ
（埋込形 □600）

NEW：2015年9月発売

空間の方向性に関係なく、すっきり・コンパクト・ハイパワー

□450サイズでFHP45形×4灯相当(従来□600サイズ)と同等の明るさ、節電を実現。コンパクトなサイズのため、天井高の低いところでも圧迫感を軽減。

従来品 直付・半埋込兼用形:□720



目線に対して光源が垂直または平行になる

Myシリーズ[パネルタイプ] 直付・半埋込兼用形:□413



目線に対して方向性のない面発光



従来の直付形・下面開放タイプは光源(発光部)がライン形状のため、見る方向によって空間の印象が異なります。Myシリーズ[パネルタイプ]はスクエア形状の発光面を枠なしライトユニットで実現。方向性のない光とカバー側面部からの光が、空間全体の明るさ感と離れたところからのアイキャッチ効果を演出。

従来品の埋込形(乳白カバータイプ)より薄く、ダクト回避に対応。薄形スリム枠による天井との一体感がすっきりした空間を演出。

同等の明るさでコンパクトサイズ

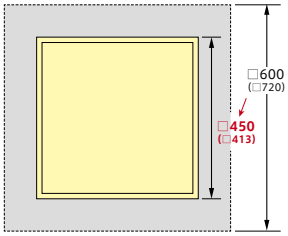

ダクト回避に対応した薄形本体

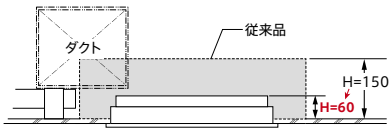

※当社品比較による
※( )は直付形タイプの寸法

器具の存在感を抑えた納まり



従来品　Myシリーズ[パネルタイプ]

軽量化と独自設計のクイックバネ方式により施工性を向上

従来品
直付・半埋込兼用形
下面開放タイプ
クラス1200

Myシリーズ[パネルタイプ]
直付・半埋込兼用形
トリムレスタイプ
クラス1200

約47%軽量化

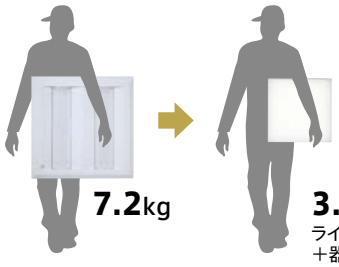

7.2kg

3.8kg
ライトユニット
+器具本体

こだわりの施工方法[クイックバネ方式]

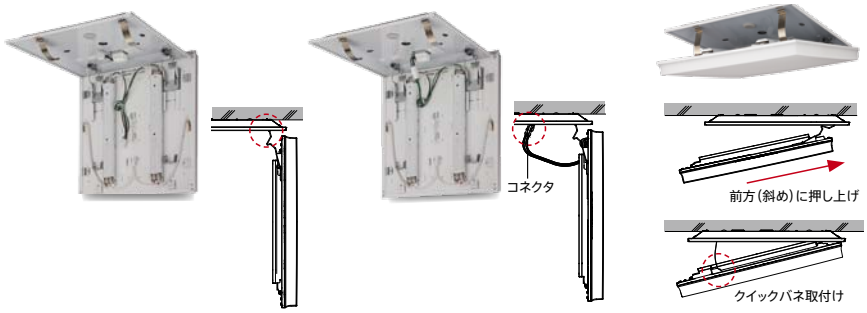

1 ライトユニットを本体の片側2カ所に引っかけて仮保持する

2 電源部のコネクタを接続する

3 反対側をクイックバネに引っかけて上部に押し込む

連続調光+段調光機能(節電モード)を搭載

連続調光に加え、あとから明るさを約70%(節電モード)に落とすことができる段調光機能を搭載。(壁スイッチ4回切替えで実行)
用途変更で照度を落とす場合などに柔軟に対応します。(出荷時は100%出力)

MY-SC412000N/4 AHTZ

100%出力時(出荷時)
平均照度:1,146lx

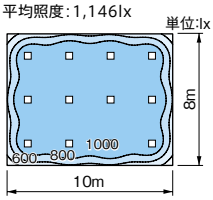

定格光束:12,160lm
定格消費電力:89.3W
固有エネルギー消費効率:136.1lm/W

明るさをおさえて
さらに
約31%節電

約70%出力時
平均照度:812lx

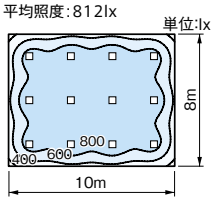

定格光束:8,620lm
定格消費電力:61.7W
固有エネルギー消費効率:139.7lm/W

〈計算条件〉・天井高:3m・商品面(床上1m)・反射率:天井70% 壁30% 床10%

ローカル自動調光システム
MILCO.S[ワイヤレスタイプ]
対応機種が新登場

発売予定
2016年2月

調光信号線不要のMILCO.S[ワイヤレスタイプ]との組合せで、リニューアルの場合でもお手軽に調光空間を実現します。

※別途無線機能付コントローラの設置工事が必要です。
※MILCO.S[ワイヤレスタイプ]の詳細については、P.643をご覧ください。



クラス1200
クラス800
クラス600
※無線調光ユニットはライトユニット一体形となります。後付オプションではありません。

※開発中のため外観・仕様は予告なく変更することがあります。
詳細は別途お問合せください。

01 BASE LIGHT LEDスクエアライト

LEDライトユニット形ベースライト Myシリーズ［パネルタイプ］直付・半埋込兼用形

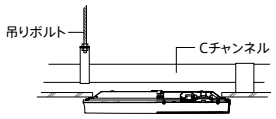


Cチャンネル回避形

直付・半埋込兼用形［トリムレスタイプ］ Ra85

［共通仕様］
本体　：鋼板 白色塗装仕上
パネル　：アクリル 乳白
ライトユニット　：LED内蔵・電源ユニット内蔵
本体質量　：1.0kg
組合せ質量　：3.8kg（クラス1200）
3.5kg（クラス850、クラス600）

定格電圧　：AC100～242V

		クラス1200	クラス850	クラス600
定格消費電力	100V	92.3	63.1	42.2
	200V	89.3	61.0	40.8
電流値	100V	0.93	0.64	0.43
	200V	0.45	0.31	0.21

断熱施工では使用できません

光源寿命 40,000時間（光束維持率85%）　段調光機能 100%⇔70%　調光（信号）25~100%　5年保証　埋込穴 □370

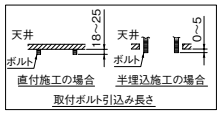

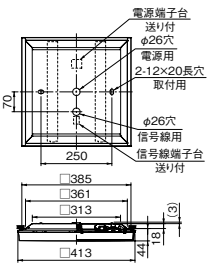

器具本体 **EL-SC-H44000** Ⓢ○ ¥7,000（税別）

	クラス1200 FHP45形×4灯 相当	クラス850 FHP32形×4灯 相当	クラス600 FHP32形×3灯 相当
□昼白色 [5000K]	ライトユニット：**EL-PU41200N** AHTZ Ⓢ○ ¥63,000（税別） **MY-SC412000N/4** AHTZ 組合せ価格Ⓢ○ **¥70,000**（税別） （12,160lm・89.3W・136.1lm/W）	ライトユニット：**EL-PU48500N** AHTZ Ⓢ△ ¥58,000（税別） **MY-SC485000N/4** AHTZ 組合せ価格Ⓢ△ **¥65,000**（税別） （8,660lm・61.0W・141.9lm/W）	ライトユニット：**EL-PU46000N** AHTZ Ⓢ○ ¥53,000（税別） **MY-SC460000N/4** AHTZ 組合せ価格Ⓢ○ **¥60,000**（税別） （6,050lm・40.8W・148.2lm/W）
□白色 [4000K]	ライトユニット：**EL-PU41200W** AHTZ Ⓢ△ ¥63,000（税別） **MY-SC412000W/4** AHTZ 組合せ価格Ⓢ△ **¥70,000**（税別） （11,090lm・89.3W・124.1lm/W）	ライトユニット：**EL-PU48500W** AHTZ Ⓢ△ ¥58,000（税別） **MY-SC485000W/4** AHTZ 組合せ価格Ⓢ△ **¥65,000**（税別） （7,900lm・61.0W・129.5lm/W）	ライトユニット：**EL-PU46000W** AHTZ Ⓢ△ ¥53,000（税別） **MY-SC460000W/4** AHTZ 組合せ価格Ⓢ△ **¥60,000**（税別） （5,520lm・40.8W・135.2lm/W）
□温白色 [3500K]	ライトユニット：**EL-PU41200WW** AHTZ Ⓢ△ ¥63,000（税別） **MY-SC412000WW/4** AHTZ 組合せ価格Ⓢ△ **¥70,000**（税別） （10,900lm・89.3W・122.0lm/W）	ライトユニット：**EL-PU48500WW** AHTZ Ⓢ△ ¥58,000（税別） **MY-SC485000WW/4** AHTZ 組合せ価格Ⓢ△ **¥65,000**（税別） （7,770lm・61.0W・127.3lm/W）	ライトユニット：**EL-PU46000WW** AHTZ Ⓢ△ ¥53,000（税別） **MY-SC460000WW/4** AHTZ 組合せ価格Ⓢ△ **¥60,000**（税別） （5,420lm・40.8W・132.8lm/W）
■電球色 [3000K]	ライトユニット：**EL-PU41200L** AHTZ Ⓢ△ ¥63,000（税別） **MY-SC412000L/4** AHTZ 組合せ価格Ⓢ△ **¥70,000**（税別） （10,470lm・89.3W・117.2lm/W）	ライトユニット：**EL-PU48500L** AHTZ Ⓢ△ ¥58,000（税別） **MY-SC485000L/4** AHTZ 組合せ価格Ⓢ△ **¥65,000**（税別） （7,460lm・61.0W・122.2lm/W）	ライトユニット：**EL-PU46000L** AHTZ Ⓢ△ ¥53,000（税別） **MY-SC460000L/4** AHTZ 組合せ価格Ⓢ△ **¥60,000**（税別） （5,210lm・40.8W・127.6lm/W）

※器具のあかるさを従来ランプにたとえて分類しています。

■既存光源器具との比較

直付・半埋込兼用形 FHP器具との経済比較 (FHP45形×4灯用)




	FHP45形×4灯用 (BCP5024 VPN)	MY-SC412000N/4 AHTZ	
平均照度(lx)	1,174	1,146	ほぼ同等
台数(台)	12	12	同等
消費電力(W)	172.0	89.3	約48%削減
年間消費電力(kWh/年)	6,192	3,215	
年間電力料金(円)	167,184	86,805	80,379円削減
光源寿命(時間)	12,000	40,000	約3.3倍
年間ランプ交換本数(本)	12	—	—
年間ランプ費用(円)	31,680	—	—
ランニングコスト計(円)	198,864	86,805	約56%削減

〈計算条件〉・天井高：3m　・反射率：天井70%　壁30%　床10%　商品面(床上1m)の水平面照度
・保守率：FHP45形×4灯用 0.69　LED 0.81
・年間点灯時間：3,000時間
・電気料金：27円/kWh(税込)　※新電気料金目安単価　※交換ランプ費用は税別

組合せ形名の見方(パネルタイプ)

MY- SC 4 12 000 N / 4 AHTZ

器具本体の形状
SC：直付・半埋込兼用形
直付形
SK：埋込形

明るさタイプ
12：クラス1200
85：クラス850
60：クラス600

光源色
N　：昼白色(5000K)
W　：白色　(4000K)
WW：温白色(3500K)
L　：電球色(3000K)

器具サイズ
4：400～450
5：500～600

定格
AHTZ：連続調光(25～100%)段調光付(70%)

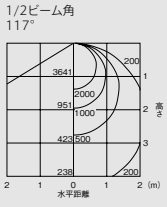

保守率＝1　単位：lx
クラス1200　5000K

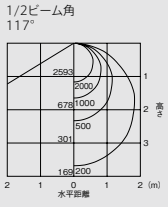

保守率＝1　単位：lx
クラス850　5000K

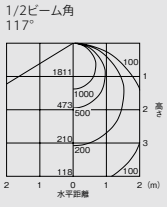

保守率＝1　単位：lx
クラス600　5000K

A：電圧100～200V共用(100～242V共用)　HTZ：25～100%連続調光段調光付(70%)　Ⓢ：LED施設　光源寿命アイコンについて：光束維持率記載なし＝70%　記載あり＝記載の値
※連続調光の下限域で使用する場合、器具ごとの明るさがばらつくことがあります。また、発光面に光ムラが生じることがあります。



直付・半埋込兼用形［遮光タイプ］ Ra85

［共通仕様］
本体　：鋼板 白色塗装仕上
パネル　：アクリル 乳白
枠　：アルミ 白色仕上
ライトユニット　：LED内蔵・電源ユニット内蔵
本体質量　：2.0kg
組合せ質量　：4.8kg（クラス1200）
4.5kg（クラス850、クラス600）

定格電圧	：AC100～242V			
		クラス1200	クラス850	クラス600
定格消費電力	100V	92.3	63.1	42.2
	200V	89.3	61.0	40.8
電流値	100V	0.93	0.64	0.43
	200V	0.45	0.31	0.21

断熱施工では使用できません

光源寿命 40,000時間（光束維持率85%）　段調光機能 100%⇔70%　調光（信号）25~100%　5年保証　埋込穴 □430

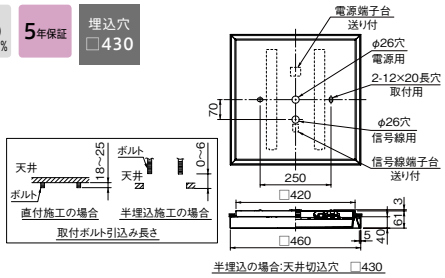

器具本体 **EL-SC-H44001** Ⓢ△ ¥22,000（税別）

	クラス1200 FHP45形×4灯 相当	クラス850 FHP32形×4灯 相当	クラス600 FHP32形×3灯 相当
□昼白色［5000K］	ライトユニット：**EL-PU41200N** AHTZ Ⓢ○ ¥63,000（税別） **MY-SC412002N/4** AHTZ 組合せ価格Ⓢ△ **¥85,000**（税別） （11,790lm・89.3W・132.0lm/W）	ライトユニット：**EL-PU48500N** AHTZ Ⓢ△ ¥58,000（税別） **MY-SC485002N/4** AHTZ 組合せ価格Ⓢ△ **¥80,000**（税別） （8,400lm・61.0W・137.7lm/W）	ライトユニット：**EL-PU46000N** AHTZ Ⓢ○ ¥53,000（税別） **MY-SC460002N/4** AHTZ 組合せ価格Ⓢ△ **¥75,000**（税別） （5,860lm・40.8W・143.6lm/W）
□白色［4000K］	ライトユニット：**EL-PU41200W** AHTZ Ⓢ△ ¥63,000（税別） **MY-SC412002W/4** AHTZ 組合せ価格Ⓢ△ **¥85,000**（税別） （10,750lm・89.3W・120.3lm/W）	ライトユニット：**EL-PU48500W** AHTZ Ⓢ△ ¥58,000（税別） **MY-SC485002W/4** AHTZ 組合せ価格Ⓢ△ **¥80,000**（税別） （7,660lm・61.0W・125.5lm/W）	ライトユニット：**EL-PU46000W** AHTZ Ⓢ△ ¥53,000（税別） **MY-SC460002W/4** AHTZ 組合せ価格Ⓢ△ **¥75,000**（税別） （5,350lm・40.8W・131.1lm/W）
□温白色［3500K］	ライトユニット：**EL-PU41200WW** AHTZ Ⓢ△ ¥63,000（税別） **MY-SC412002WW/4** AHTZ 組合せ価格Ⓢ△ **¥85,000**（税別） （10,570lm・89.3W・118.3lm/W）	ライトユニット：**EL-PU48500WW** AHTZ Ⓢ△ ¥58,000（税別） **MY-SC485002WW/4** AHTZ 組合せ価格Ⓢ△ **¥80,000**（税別） （7,530lm・61.0W・123.4lm/W）	ライトユニット：**EL-PU46000WW** AHTZ Ⓢ△ ¥53,000（税別） **MY-SC460002WW/4** AHTZ 組合せ価格Ⓢ△ **¥75,000**（税別） （5,250lm・40.8W・128.6lm/W）
□電球色［3000K］	ライトユニット：**EL-PU41200L** AHTZ Ⓢ△ ¥63,000（税別） **MY-SC412002L/4** AHTZ 組合せ価格Ⓢ△ **¥85,000**（税別） （10,150lm・89.3W・113.6lm/W）	ライトユニット：**EL-PU48500L** AHTZ Ⓢ△ ¥58,000（税別） **MY-SC485002L/4** AHTZ 組合せ価格Ⓢ△ **¥80,000**（税別） （7,230lm・61.0W・118.5lm/W）	ライトユニット：**EL-PU46000L** AHTZ Ⓢ△ ¥53,000（税別） **MY-SC460002L/4** AHTZ 組合せ価格Ⓢ△ **¥75,000**（税別） （5,050lm・40.8W・123.7lm/W）

※器具のあかるさを従来ランプにたとえて分類しています。

組合せ形名の見方（パネルタイプ）

MY- SC 4 12 000 N / 4 AHTZ

器具本体の形状
SC：直付・半埋込兼用形
直付形
SK：埋込形

明るさタイプ
12：クラス1200
85：クラス850
60：クラス600

光源色
N　：昼白色（5000K）
W　：白色（4000K）
WW：温白色（3500K）
L　：電球色（3000K）

器具サイズ
4：400～450
5：500～600

定格
AHTZ：連続調光（25～100%）段調光付（70%）

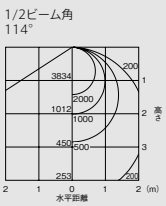

保守率＝1　単位：lx
クラス1200　5000K

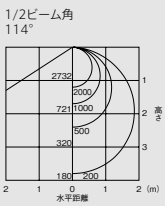

保守率＝1　単位：lx
クラス850　5000K

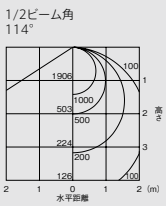

保守率＝1　単位：lx
クラス600　5000K

■カバー側面の光を抑え、落ち着いた空間を演出する遮光タイプ


直付施工


半埋込施工

納期：○=在庫対応品（配送期間を要します）△=受注生産品（ご注文後約2～6週間を要します）※納期は目安ですので、都度お問合せください。
※希望小売価格には消費税は含まれておりません。※仕様は予告なしに変更される場合があります。※LED素子にはバラツキがあるため、同一形名の器具において光色、明るさが異なる場合があります。ご了承ください。

01 BASE LIGHT LEDスクエアライト

LEDライトユニット形ベースライト Myシリーズ［パネルタイプ］直付形

MY LEDライトユニット形ベースライト シリーズ



直付形［化粧枠タイプ］ Ra85

［共通仕様］
本体　：鋼板 亜鉛メッキ仕上
パネル　：アクリル 乳白
枠　：鋼板 白色塗装仕上
ライトユニット　：LED内蔵・電源ユニット内蔵
本体質量　：2.0kg
組合せ質量　：4.8kg（クラス1200）
4.5kg（クラス850、クラス600）

光源寿命 40,000時間（光束維持率85%）　段調光機能 100%⇔70%　調光（信号）25~100%　5年保証

定格電圧　：AC100～242V

		クラス1200	クラス850	クラス600
定格消費電力	100V	92.3	63.1	42.2
	200V	89.3	61.0	40.8
電流値	100V	0.93	0.64	0.43
	200V	0.45	0.31	0.21

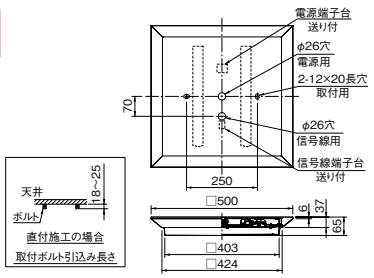

器具本体 **EL-SC-H45000** Ⓢ○ ¥15,000（税別）

	クラス1200 FHP45形×4灯 相当	クラス850 FHP32形×4灯 相当	クラス600 FHP32形×3灯 相当
□昼白色 [5000K]	ライトユニット：**EL-PU41200N** AHTZ Ⓢ○ ¥63,000（税別） **MY-SC412001N/5** AHTZ 組合せ価格Ⓢ○ **¥78,000**（税別） （12,160lm・89.3W・136.1lm/W）	ライトユニット：**EL-PU48500N** AHTZ Ⓢ△ ¥58,000（税別） **MY-SC485001N/5** AHTZ 組合せ価格Ⓢ△ **¥73,000**（税別） （8,660lm・61.0W・141.9lm/W）	ライトユニット：**EL-PU46000N** AHTZ Ⓢ○ ¥53,000（税別） **MY-SC460001N/5** AHTZ 組合せ価格Ⓢ○ **¥68,000**（税別） （6,050lm・40.8W・148.2lm/W）
□白色 [4000K]	ライトユニット：**EL-PU41200W** AHTZ Ⓢ△ ¥63,000（税別） **MY-SC412001W/5** AHTZ 組合せ価格Ⓢ△ **¥78,000**（税別） （11,090lm・89.3W・124.1lm/W）	ライトユニット：**EL-PU48500W** AHTZ Ⓢ△ ¥58,000（税別） **MY-SC485001W/5** AHTZ 組合せ価格Ⓢ△ **¥73,000**（税別） （7,900lm・61.0W・129.5lm/W）	ライトユニット：**EL-PU46000W** AHTZ Ⓢ△ ¥53,000（税別） **MY-SC460001W/5** AHTZ 組合せ価格Ⓢ△ **¥68,000**（税別） （5,520lm・40.8W・135.2lm/W）
□温白色 [3500K]	ライトユニット：**EL-PU41200WW** AHTZ Ⓢ△ ¥63,000（税別） **MY-SC412001WW/5** AHTZ 組合せ価格Ⓢ△ **¥78,000**（税別） （10,900lm・89.3W・122.0lm/W）	ライトユニット：**EL-PU48500WW** AHTZ Ⓢ△ ¥58,000（税別） **MY-SC485001WW/5** AHTZ 組合せ価格Ⓢ△ **¥73,000**（税別） （7,770lm・61.0W・127.3lm/W）	ライトユニット：**EL-PU46000WW** AHTZ Ⓢ△ ¥53,000（税別） **MY-SC460001WW/5** AHTZ 組合せ価格Ⓢ△ **¥68,000**（税別） （5,420lm・40.8W・132.8lm/W）
■電球色 [3000K]	ライトユニット：**EL-PU41200L** AHTZ Ⓢ△ ¥63,000（税別） **MY-SC412001L/5** AHTZ 組合せ価格Ⓢ△ **¥78,000**（税別） （10,470lm・89.3W・117.2lm/W）	ライトユニット：**EL-PU48500L** AHTZ Ⓢ△ ¥58,000（税別） **MY-SC485001L/5** AHTZ 組合せ価格Ⓢ△ **¥73,000**（税別） （7,460lm・61.0W・122.2lm/W）	ライトユニット：**EL-PU46000L** AHTZ Ⓢ△ ¥53,000（税別） **MY-SC460001L/5** AHTZ 組合せ価格Ⓢ△ **¥68,000**（税別） （5,210lm・40.8W・127.6lm/W）

※器具のあかるさを従来ランプにたとえて分類しています。



空間に方向性を与えない、均一な面発光

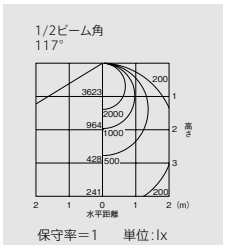

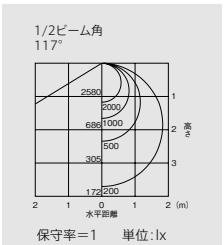

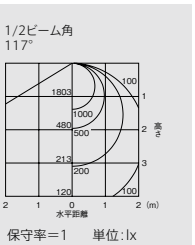

A：電圧100～200V共用（100～242V共用）　HTZ：25～100%連続調光段調光付（70%）　Ⓢ：LED施設　光源寿命アイコンについて：光束維持率記載なし＝70%　記載あり＝記載の値
※連続調光の下限域で使用する場合、器具ごとの明るさがばらつくことがあります。また、発光面に光ムラが生じることがあります。

01 BASE LIGHT LEDスクエアライト

LEDライトユニット形ベースライト
Myシリーズ［パネルタイプ］埋込形

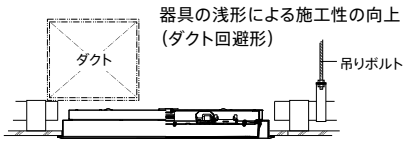

器具の浅形による施工性の向上
（ダクト回避形）


ダクト回避形

埋込形 □450［フラットタイプ］ Ra85

［共通仕様］
本体　：鋼板 亜鉛メッキ仕上
パネル　：アクリル 乳白
枠　：アルミ 白色仕上
ライトユニット　：LED内蔵・電源ユニット内蔵
本体質量　：1.8kg
組合せ質量　：4.6kg（クラス1200）
4.3kg（クラス850、クラス600）

定格電圧　：AC100～242V

		クラス1200	クラス850	クラス600
定格消費電力	100V	92.3	63.1	42.2
	200V	89.3	61.0	40.8
電流値	100V	0.93	0.64	0.43
	200V	0.45	0.31	0.21

断熱施工では使用できません

光源寿命 40,000時間（光束維持率85%）
段調光機能 100%⇔70%
調光（信号）25～100%
5年保証
埋込穴 □450

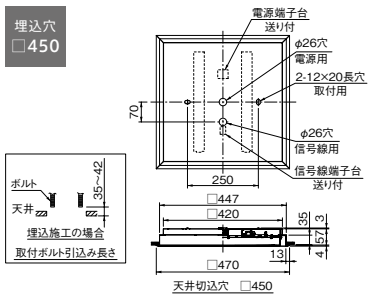

器具本体 **EL-SK-H44500** Ⓢ△ ¥16,000（税別）

	クラス1200 FHP45形×4灯 相当	クラス850 FHP32形×4灯 相当	クラス600 FHP32形×3灯 相当
□昼白色 [5000K]	ライトユニット：**EL-PU41200N** AHTZ Ⓢ○ ¥63,000（税別） **MY-SK412000N/4** AHTZ 組合せ価格Ⓢ△ **¥79,000**（税別） （11,790lm・89.3W・132.0lm/W）	ライトユニット：**EL-PU48500N** AHTZ Ⓢ△ ¥58,000（税別） **MY-SK485000N/4** AHTZ 組合せ価格Ⓢ△ **¥74,000**（税別） （8,400lm・61.0W・137.7lm/W）	ライトユニット：**EL-PU46000N** AHTZ Ⓢ○ ¥53,000（税別） **MY-SK460000N/4** AHTZ 組合せ価格Ⓢ△ **¥69,000**（税別） （5,860lm・40.8W・143.6lm/W）
□白色 [4000K]	ライトユニット：**EL-PU41200W** AHTZ Ⓢ△ ¥63,000（税別） **MY-SK412000W/4** AHTZ 組合せ価格Ⓢ△ **¥79,000**（税別） （10,750lm・89.3W・120.3lm/W）	ライトユニット：**EL-PU48500W** AHTZ Ⓢ△ ¥58,000（税別） **MY-SK485000W/4** AHTZ 組合せ価格Ⓢ△ **¥74,000**（税別） （7,660lm・61.0W・125.5lm/W）	ライトユニット：**EL-PU46000W** AHTZ Ⓢ△ ¥53,000（税別） **MY-SK460000W/4** AHTZ 組合せ価格Ⓢ△ **¥69,000**（税別） （5,350lm・40.8W・131.1lm/W）
□温白色 [3500K]	ライトユニット：**EL-PU41200WW** AHTZ Ⓢ△ ¥63,000（税別） **MY-SK412000WW/4** AHTZ 組合せ価格Ⓢ△ **¥79,000**（税別） （10,570lm・89.3W・118.3lm/W）	ライトユニット：**EL-PU48500WW** AHTZ Ⓢ△ ¥58,000（税別） **MY-SK485000WW/4** AHTZ 組合せ価格Ⓢ△ **¥74,000**（税別） （7,530lm・61.0W・123.4lm/W）	ライトユニット：**EL-PU46000WW** AHTZ Ⓢ△ ¥53,000（税別） **MY-SK460000WW/4** AHTZ 組合せ価格Ⓢ△ **¥69,000**（税別） （5,250lm・40.8W・128.6lm/W）
■電球色 [3000K]	ライトユニット：**EL-PU41200L** AHTZ Ⓢ△ ¥63,000（税別） **MY-SK412000L/4** AHTZ 組合せ価格Ⓢ△ **¥79,000**（税別） （10,150lm・89.3W・113.6lm/W）	ライトユニット：**EL-PU48500L** AHTZ Ⓢ△ ¥58,000（税別） **MY-SK485000L/4** AHTZ 組合せ価格Ⓢ△ **¥74,000**（税別） （7,230lm・61.0W・118.5lm/W）	ライトユニット：**EL-PU46000L** AHTZ Ⓢ△ ¥53,000（税別） **MY-SK460000L/4** AHTZ 組合せ価格Ⓢ△ **¥69,000**（税別） （5,050lm・40.8W・123.7lm/W）

※器具のあかるさを従来ランプにたとえて分類しています。

組合せ形名の見方（パネルタイプ）

MY- SK 4 12 000 N / 4 AHTZ

器具本体の形状
SC：直付・半埋込兼用形
直付形
SK：埋込形

明るさタイプ
12：クラス1200
85：クラス850
60：クラス600

光源色
N　：昼白色（5000K）
W　：白色　（4000K）
WW：温白色（3500K）
L　：電球色（3000K）

器具サイズ
4：400～450
5：500～600

定格
AHTZ：連続調光（25～100%）段調光付（70%）

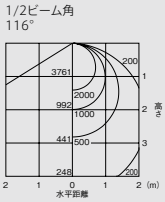

保守率＝1　単位：lx
クラス1200　5000K

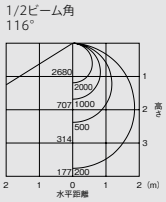

保守率＝1　単位：lx
クラス850　5000K

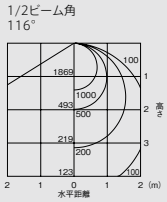

保守率＝1　単位：lx
クラス600　5000K

■薄形スリム枠を採用、天井面との一体感を高めるフラットタイプ



天井面に対してフラットな
13mm×4mmの薄形スリム枠

納期：○=在庫対応品（配送期間を要します）△=受注生産品（ご注文後約2～6週間を要します）※納期は目安ですので、都度お問合せください。
※希望小売価格には消費税は含まれておりません。※仕様は予告なしに変更される場合があります。※LED素子にはバラツキがあるため、同一形名の器具において光色、明るさが異なる場合があります。ご了承ください。

01 BASE LIGHT LEDスクエアライト

LEDライトユニット形ベースライト Myシリーズ［パネルタイプ］埋込形

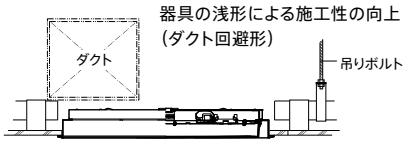

器具の浅形による施工性の向上（ダクト回避形）



埋込形 □450［化粧枠タイプ（浅形）］ Ra85

［共通仕様］
本体　：鋼板 亜鉛メッキ仕上
パネル　：アクリル 乳白
枠　：アルミ 白色仕上
ライトユニット　：LED内蔵・電源ユニット内蔵
本体質量　：1.7kg
組合せ質量　：4.5kg（クラス1200）
4.2kg（クラス850、クラス600）

定格電圧　：AC100～242V

		クラス1200	クラス850	クラス600
定格消費電力	100V	92.3	63.1	42.2
	200V	89.3	61.0	40.8
電流値	100V	0.93	0.64	0.43
	200V	0.45	0.31	0.21

断熱施工では使用できません

光源寿命 40,000時間（光束維持率85%）　段調光機能 100%⇔70%　調光（信号）25～100%　5年保証　埋込穴 □450

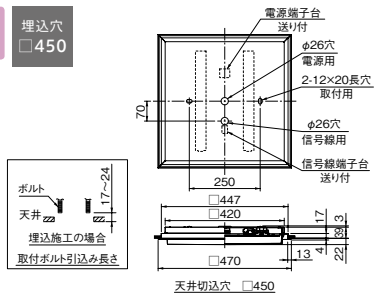

器具本体 **EL-SK-H44504** Ⓢ△ ¥16,000（税別）

	クラス1200 FHP45形×4灯 相当	クラス850 FHP32形×4灯 相当	クラス600 FHP32形×3灯 相当
□昼白色 [5000K]	ライトユニット：**EL-PU41200N** AHTZ Ⓢ○ ¥63,000（税別） **MY-SK412004N/4** AHTZ 組合せ価格Ⓢ△ **¥79,000**（税別） （11,850lm・89.3W・132.6lm/W）	ライトユニット：**EL-PU48500N** AHTZ Ⓢ△ ¥58,000（税別） **MY-SK485004N/4** AHTZ 組合せ価格Ⓢ△ **¥74,000**（税別） （8,440lm・61.0W・138.3lm/W）	ライトユニット：**EL-PU46000N** AHTZ Ⓢ○ ¥53,000（税別） **MY-SK460004N/4** AHTZ 組合せ価格Ⓢ△ **¥69,000**（税別） （5,890lm・40.8W・144.3lm/W）
□白色 [4000K]	ライトユニット：**EL-PU41200W** AHTZ Ⓢ△ ¥63,000（税別） **MY-SK412004W/4** AHTZ 組合せ価格Ⓢ△ **¥79,000**（税別） （10,810lm・89.3W・121.0lm/W）	ライトユニット：**EL-PU48500W** AHTZ Ⓢ△ ¥58,000（税別） **MY-SK485004W/4** AHTZ 組合せ価格Ⓢ△ **¥74,000**（税別） （7,700lm・61.0W・126.2lm/W）	ライトユニット：**EL-PU46000W** AHTZ Ⓢ△ ¥53,000（税別） **MY-SK460004W/4** AHTZ 組合せ価格Ⓢ△ **¥69,000**（税別） （5,380lm・40.8W・131.8lm/W）
□温白色 [3500K]	ライトユニット：**EL-PU41200WW** AHTZ Ⓢ△ ¥63,000（税別） **MY-SK412004WW/4** AHTZ 組合せ価格Ⓢ△ **¥79,000**（税別） （10,620lm・89.3W・118.9lm/W）	ライトユニット：**EL-PU48500WW** AHTZ Ⓢ△ ¥58,000（税別） **MY-SK485004WW/4** AHTZ 組合せ価格Ⓢ△ **¥74,000**（税別） （7,570lm・61.0W・124.0lm/W）	ライトユニット：**EL-PU46000WW** AHTZ Ⓢ△ ¥53,000（税別） **MY-SK460004WW/4** AHTZ 組合せ価格Ⓢ△ **¥69,000**（税別） （5,280lm・40.8W・129.4lm/W）
□電球色 [3000K]	ライトユニット：**EL-PU41200L** AHTZ Ⓢ△ ¥63,000（税別） **MY-SK412004L/4** AHTZ 組合せ価格Ⓢ△ **¥79,000**（税別） （10,200lm・89.3W・114.2lm/W）	ライトユニット：**EL-PU48500L** AHTZ Ⓢ△ ¥58,000（税別） **MY-SK485004L/4** AHTZ 組合せ価格Ⓢ△ **¥74,000**（税別） （7,270lm・61.0W・119.1lm/W）	ライトユニット：**EL-PU46000L** AHTZ Ⓢ△ ¥53,000（税別） **MY-SK460004L/4** AHTZ 組合せ価格Ⓢ△ **¥69,000**（税別） （5,070lm・40.8W・124.2lm/W）

※器具のあかるさを従来ランプにたとえて分類しています。

組合せ形名の見方（パネルタイプ）

MY- SK 4 12 000 N / 4 AHTZ

器具本体の形状
SC：直付・半埋込兼用形
直付形
SK：埋込形

明るさタイプ
12：クラス1200
85：クラス850
60：クラス600

光源色
N　：昼白色（5000K）
W　：白色（4000K）
WW：温白色（3500K）
L　：電球色（3000K）

器具サイズ
4：400～450
5：500～600

定格
AHTZ：連続調光（25～100%）段調光付（70%）

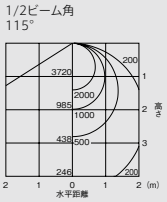

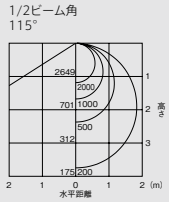

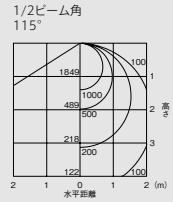

■上方光束で天井面の輝度を高める、埋込穴□450浅形タイプ



A：電圧100～200V共用（100～242V共用）　HTZ：25～100%連続調光段調光付（70%）　Ⓢ：LED施設　光源寿命アイコンについて：光束維持率記載なし＝70%　記載あり＝記載の値
※連続調光の下限域で使用する場合、器具ごとの明るさがばらつくことがあります。また、発光面に光ムラが生じることがあります。

NEW



ダクト回避形

埋込形 □450 直付兼用形[化粧枠タイプ(木枠)] Ra85

[共通仕様]
本体 : 鋼板 白色塗装仕上
パネル : アクリル 乳白
枠 : 木製(ライトオーク調)
ライトユニット : LED内蔵・電源ユニット内蔵
本体質量 : 1.8kg
組合せ質量 : 4.6kg(クラス1200)
4.3kg(クラス850、クラス600)

定格電圧 : AC100～242V				
		クラス1200	クラス850	クラス600
定格消費電力	100V	92.3	63.1	42.2
	200V	89.3	61.0	40.8
電流値	100V	0.93	0.64	0.43
	200V	0.45	0.31	0.21

断熱施工では使用できません

光源寿命 40,000時間 (光束維持率85%) / 段調光機能 100%⇔70% / 調光(信号) 25~100% / 5年保証 / 埋込穴 □450

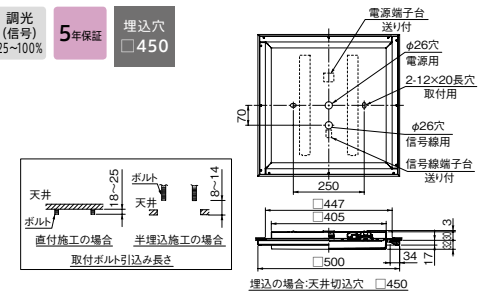

器具本体 **EL-SK-H44503** Ⓢ受注 ¥22,000(税別)

	クラス1200 FHP45形×4灯 相当	クラス850 FHP32形×4灯 相当	クラス600 FHP32形×3灯 相当
□昼白色 [5000K]	ライトユニット:**EL-PU41200N** AHTZ Ⓢ○ ¥63,000(税別) **MY-SK412003N/4** AHTZ 組合せ価格Ⓢ受注 **¥85,000**(税別) (11,690lm・89.3W・130.9lm/W Ⓖ)	ライトユニット:**EL-PU48500N** AHTZ Ⓢ△ ¥58,000(税別) **MY-SK485003N/4** AHTZ 組合せ価格Ⓢ受注 **¥80,000**(税別) (8,330lm・61.0W・136.5lm/W Ⓖ)	ライトユニット:**EL-PU46000N** AHTZ Ⓢ○ ¥53,000(税別) **MY-SK460003N/4** AHTZ 組合せ価格Ⓢ受注 **¥75,000**(税別) (5,820lm・40.8W・142.6lm/W Ⓖ)
□白色 [4000K]	ライトユニット:**EL-PU41200W** AHTZ Ⓢ△ ¥63,000(税別) **MY-SK412003W/4** AHTZ 組合せ価格Ⓢ受注 **¥85,000**(税別) (10,660lm・89.3W・119.3lm/W Ⓖ)	ライトユニット:**EL-PU48500W** AHTZ Ⓢ△ ¥58,000(税別) **MY-SK485003W/4** AHTZ 組合せ価格Ⓢ受注 **¥80,000**(税別) (7,590lm・61.0W・124.4lm/W Ⓖ)	ライトユニット:**EL-PU46000W** AHTZ Ⓢ△ ¥53,000(税別) **MY-SK460003W/4** AHTZ 組合せ価格Ⓢ受注 **¥75,000**(税別) (5,310lm・40.8W・130.1lm/W Ⓖ)
□温白色 [3500K]	ライトユニット:**EL-PU41200WW** AHTZ Ⓢ△ ¥63,000(税別) **MY-SK412003WW/4** AHTZ 組合せ価格Ⓢ受注 **¥85,000**(税別) (10,480lm・89.3W・117.3lm/W Ⓖ)	ライトユニット:**EL-PU48500WW** AHTZ Ⓢ△ ¥58,000(税別) **MY-SK485003WW/4** AHTZ 組合せ価格Ⓢ受注 **¥80,000**(税別) (7,470lm・61.0W・122.4lm/W Ⓖ)	ライトユニット:**EL-PU46000WW** AHTZ Ⓢ△ ¥53,000(税別) **MY-SK460003WW/4** AHTZ 組合せ価格Ⓢ受注 **¥75,000**(税別) (5,210lm・40.8W・127.6lm/W Ⓖ)
■電球色 [3000K]	ライトユニット:**EL-PU41200L** AHTZ Ⓢ△ ¥63,000(税別) **MY-SK412003L/4** AHTZ 組合せ価格Ⓢ受注 **¥85,000**(税別) (10,070lm・89.3W・112.7lm/W Ⓖ)	ライトユニット:**EL-PU48500L** AHTZ Ⓢ△ ¥58,000(税別) **MY-SK485003L/4** AHTZ 組合せ価格Ⓢ受注 **¥80,000**(税別) (7,170lm・61.0W・117.5lm/W Ⓖ)	ライトユニット:**EL-PU46000L** AHTZ Ⓢ△ ¥53,000(税別) **MY-SK460003L/4** AHTZ 組合せ価格Ⓢ受注 **¥75,000**(税別) (5,010lm・40.8W・122.7lm/W Ⓖ)

※器具のあかるさを従来ランプにたとえて分類しています。

組合せ形名の見方(パネルタイプ)

MY- SK 4 12 000 N / 4 AHTZ

器具本体の形状
SC:直付・半埋込兼用形 直付形
SK:埋込形

明るさタイプ
12:クラス1200
85:クラス850
60:クラス600

光源色
N :昼白色(5000K)
W :白色 (4000K)
WW:温白色(3500K)
L :電球色(3000K)

器具サイズ
4:400～450
5:500～600

定格
AHTZ:連続調光(25～100%)段調光付(70%)

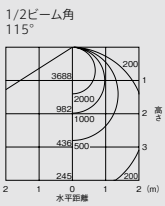

保守率=1 単位:lx
クラス1200 5000K

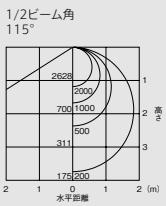

保守率=1 単位:lx
クラス850 5000K

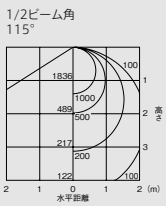

保守率=1 単位:lx
クラス600 5000K

■用途に合わせ直付または埋込施工を選択可能



直付施工
(電球色・3000K)

納期:○=在庫対応品(配送期間を要します) △=受注生産品(ご注文後約2～6週間を要します) 受注=受注品(納期は販売会社にお問合せください) ※納期は目安ですので、都度お問合せください。
※希望小売価格には消費税は含まれておりません。※仕様は予告なしに変更される場合があります。※LED素子にはバラツキがあるため、同一形名の器具において光色、明るさが異なる場合があります。ご了承ください。

01 BASE LIGHT LEDスクエアライト

LEDライトユニット形ベースライト Myシリーズ［パネルタイプ］埋込形

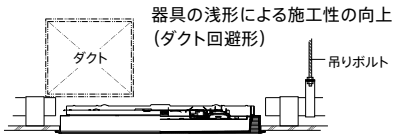

器具の浅形による施工性の向上（ダクト回避形）



埋込形 □450［化粧枠タイプ（白バッフル）］ Ra85

［共通仕様］
本体　：鋼板 亜鉛メッキ仕上
パネル　：アクリル 乳白
枠　：アルミ 白色仕上
ライトユニット　：LED内蔵・電源ユニット内蔵
本体質量　：2.0kg
組合せ質量　：4.8kg（クラス1200）
4.5kg（クラス850、クラス600）

定格電圧　：AC100～242V

		クラス1200	クラス850	クラス600
定格消費電力	100V	92.3	63.1	42.2
	200V	89.3	61.0	40.8
電流値	100V	0.93	0.64	0.43
	200V	0.45	0.31	0.21

断熱施工では使用できません

光源寿命 40,000時間（光束維持率85%）　段調光機能 100%⇔70%　調光（信号）25～100%　5年保証　埋込穴 □450

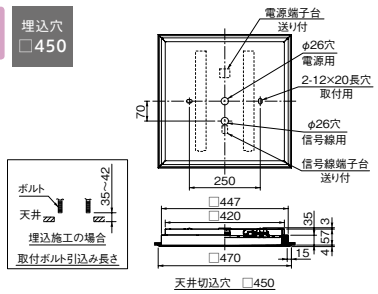

器具本体 **EL-SK-H44501**　Ⓢ△ ¥26,000（税別）

	クラス1200 FHP45形×4灯 相当	クラス850 FHP32形×4灯 相当	クラス600 FHP32形×3灯 相当
□昼白色 [5000K]	ライトユニット：**EL-PU41200N** AHTZ Ⓢ○ ¥63,000（税別） **MY-SK412001N/4** AHTZ 組合せ価格Ⓢ△ **¥89,000**（税別） （11,790lm・89.3W・132.0lm/W）	ライトユニット：**EL-PU48500N** AHTZ Ⓢ△ ¥58,000（税別） **MY-SK485001N/4** AHTZ 組合せ価格Ⓢ△ **¥84,000**（税別） （8,400lm・61.0W・137.7lm/W）	ライトユニット：**EL-PU46000N** AHTZ Ⓢ○ ¥53,000（税別） **MY-SK460001N/4** AHTZ 組合せ価格Ⓢ△ **¥79,000**（税別） （5,860lm・40.8W・143.6lm/W）
□白色 [4000K]	ライトユニット：**EL-PU41200W** AHTZ Ⓢ△ ¥63,000（税別） **MY-SK412001W/4** AHTZ 組合せ価格Ⓢ△ **¥89,000**（税別） （10,750lm・89.3W・120.3lm/W）	ライトユニット：**EL-PU48500W** AHTZ Ⓢ△ ¥58,000（税別） **MY-SK485001W/4** AHTZ 組合せ価格Ⓢ△ **¥84,000**（税別） （7,660lm・61.0W・125.5lm/W）	ライトユニット：**EL-PU46000W** AHTZ Ⓢ△ ¥53,000（税別） **MY-SK460001W/4** AHTZ 組合せ価格Ⓢ△ **¥79,000**（税別） （5,350lm・40.8W・131.1lm/W）
□温白色 [3500K]	ライトユニット：**EL-PU41200WW** AHTZ Ⓢ△ ¥63,000（税別） **MY-SK412001WW/4** AHTZ 組合せ価格Ⓢ△ **¥89,000**（税別） （10,570lm・89.3W・118.3lm/W）	ライトユニット：**EL-PU48500WW** AHTZ Ⓢ△ ¥58,000（税別） **MY-SK485001WW/4** AHTZ 組合せ価格Ⓢ△ **¥84,000**（税別） （7,530lm・61.0W・123.4lm/W）	ライトユニット：**EL-PU46000WW** AHTZ Ⓢ△ ¥53,000（税別） **MY-SK460001WW/4** AHTZ 組合せ価格Ⓢ△ **¥79,000**（税別） （5,250lm・40.8W・128.6lm/W）
□電球色 [3000K]	ライトユニット：**EL-PU41200L** AHTZ Ⓢ△ ¥63,000（税別） **MY-SK412001L/4** AHTZ 組合せ価格Ⓢ△ **¥89,000**（税別） （10,150lm・89.3W・113.6lm/W）	ライトユニット：**EL-PU48500L** AHTZ Ⓢ△ ¥58,000（税別） **MY-SK485001L/4** AHTZ 組合せ価格Ⓢ△ **¥84,000**（税別） （7,230lm・61.0W・118.5lm/W）	ライトユニット：**EL-PU46000L** AHTZ Ⓢ△ ¥53,000（税別） **MY-SK460001L/4** AHTZ 組合せ価格Ⓢ△ **¥79,000**（税別） （5,050lm・40.8W・123.7lm/W）

※器具のあかるさを従来ランプにたとえて分類しています。

組合せ形名の見方（パネルタイプ）

MY- SK 4 12 000 N / 4 AHTZ

器具本体の形状
SC：直付・半埋込兼用形
直付形
SK：埋込形

明るさタイプ
12：クラス1200
85：クラス850
60：クラス600

光源色
N　：昼白色（5000K）
W　：白色（4000K）
WW：温白色（3500K）
L　：電球色（3000K）

器具サイズ
4：400～450
5：500～600

定格
AHTZ：連続調光（25～100%）段調光付（70%）

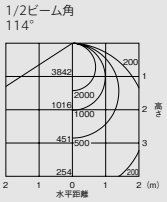

保守率＝1　単位：lx
クラス1200　5000K

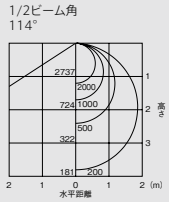

保守率＝1　単位：lx
クラス850　5000K

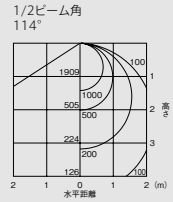

保守率＝1　単位：lx
クラス600　5000K


白バッフル枠

A：電圧100～200V共用（100～242V共用）　HTZ：25～100%連続調光段調光付（70%）　Ⓢ：LED施設　光源寿命アイコンについて：光束維持率記載なし＝70%　記載あり＝記載の値
※連続調光の下限域で使用する場合、器具ごとの明るさがばらつくことがあります。また、発光面に光ムラが生じることがあります。



埋込形 □450［化粧枠タイプ（黒バッフル）］ Ra85

［共通仕様］
本体　：鋼板 亜鉛メッキ仕上
パネル　：アクリル 乳白
枠　：アルミ 白／黒色仕上
ライトユニット　：LED内蔵・電源ユニット内蔵
本体質量　：2.0kg
組合せ質量　：4.8kg（クラス1200）
4.5kg（クラス850、クラス600）

定格電圧	：AC100～242V			
		クラス1200	クラス850	クラス600
定格消費電力	100V	92.3	63.1	42.2
	200V	89.3	61.0	40.8
電流値	100V	0.93	0.64	0.43
	200V	0.45	0.31	0.21

断熱施工では使用できません

光源寿命 40,000時間（光束維持率85%）　段調光機能 100%⇔70%　調光（信号）25~100%　5年保証　埋込穴 □450

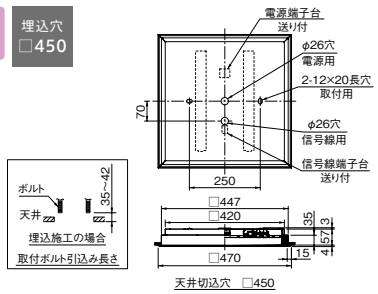

器具本体 **EL-SK-H44502** Ⓢ受注 ¥26,000（税別）

	クラス1200 FHP45形×4灯 相当	クラス850 FHP32形×4灯 相当	クラス600 FHP32形×3灯 相当
□昼白色［5000K］	ライトユニット：**EL-PU41200N** AHTZ Ⓢ○ ¥63,000（税別） **MY-SK412002N/4** AHTZ 組合せ価格Ⓢ受注 **¥89,000**（税別） （10,910lm・89.3W・122.1lm/W）	ライトユニット：**EL-PU48500N** AHTZ Ⓢ△ ¥58,000（税別） **MY-SK485002N/4** AHTZ 組合せ価格Ⓢ受注 **¥84,000**（税別） （7,770lm・61.0W・127.3lm/W）	ライトユニット：**EL-PU46000N** AHTZ Ⓢ○ ¥53,000（税別） **MY-SK460002N/4** AHTZ 組合せ価格Ⓢ受注 **¥79,000**（税別） （5,430lm・40.8W・133.0lm/W）
□白色［4000K］	ライトユニット：**EL-PU41200W** AHTZ Ⓢ△ ¥63,000（税別） **MY-SK412002W/4** AHTZ 組合せ価格Ⓢ受注 **¥89,000**（税別） （9,950lm・89.3W・111.4lm/W）	ライトユニット：**EL-PU48500W** AHTZ Ⓢ△ ¥58,000（税別） **MY-SK485002W/4** AHTZ 組合せ価格Ⓢ受注 **¥84,000**（税別） （7,090lm・61.0W・116.2lm/W）	ライトユニット：**EL-PU46000W** AHTZ Ⓢ△ ¥53,000（税別） **MY-SK460002W/4** AHTZ 組合せ価格Ⓢ受注 **¥79,000**（税別） （4,950lm・40.8W・121.3lm/W）
□温白色［3500K］	ライトユニット：**EL-PU41200WW** AHTZ Ⓢ△ ¥63,000（税別） **MY-SK412002WW/4** AHTZ 組合せ価格Ⓢ受注 **¥89,000**（税別） （9,780lm・89.3W・109.5lm/W）	ライトユニット：**EL-PU48500WW** AHTZ Ⓢ△ ¥58,000（税別） **MY-SK485002WW/4** AHTZ 組合せ価格Ⓢ受注 **¥84,000**（税別） （6,970lm・61.0W・114.2lm/W）	ライトユニット：**EL-PU46000WW** AHTZ Ⓢ△ ¥53,000（税別） **MY-SK460002WW/4** AHTZ 組合せ価格Ⓢ受注 **¥79,000**（税別） （4,860lm・40.8W・119.1lm/W）
■電球色［3000K］	ライトユニット：**EL-PU41200L** AHTZ Ⓢ△ ¥63,000（税別） **MY-SK412002L/4** AHTZ 組合せ価格Ⓢ受注 **¥89,000**（税別） （9,400lm・89.3W・105.2lm/W）	ライトユニット：**EL-PU48500L** AHTZ Ⓢ△ ¥58,000（税別） **MY-SK485002L/4** AHTZ 組合せ価格Ⓢ受注 **¥84,000**（税別） （6,690lm・61.0W・109.6lm/W）	ライトユニット：**EL-PU46000L** AHTZ Ⓢ△ ¥53,000（税別） **MY-SK460002L/4** AHTZ 組合せ価格Ⓢ受注 **¥79,000**（税別） （4,670lm・40.8W・114.4lm/W）

※器具のあかるさを従来ランプにたとえて分類しています。

組合せ形名の見方（パネルタイプ）

MY- SK 4 12 000 N / 4 AHTZ

器具本体の形状
SC：直付・半埋込兼用形 直付形
SK：埋込形

明るさタイプ
12：クラス1200
85：クラス850
60：クラス600

光源色
N　：昼白色（5000K）
W　：白色（4000K）
WW：温白色（3500K）
L　：電球色（3000K）

器具サイズ
4：400～450
5：500～600

定格
AHTZ：連続調光（25～100%）段調光付（70%）

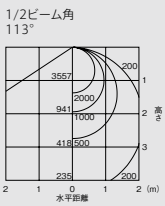

保守率＝1　単位：lx
クラス1200　5000K

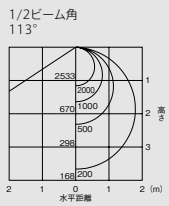

保守率＝1　単位：lx
クラス850　5000K

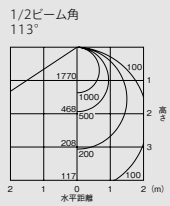

保守率＝1　単位：lx
クラス600　5000K


黒バッフル枠

納期：○=在庫対応品（配送期間を要します）△=受注生産品（ご注文後約2～6週間を要します）　受注=受注品（納期は販売会社にお問合せください）　※納期は目安ですので、都度お問合せください。
※希望小売価格には消費税は含まれておりません。※仕様は予告なしに変更される場合があります。※LED素子にはバラツキがあるため、同一形名の器具において光色、明るさが異なる場合があります。ご了承ください。

01 BASE LIGHT LEDスクエアライト

LEDライトユニット形ベースライト Myシリーズ［パネルタイプ］埋込形

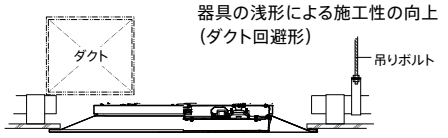

器具の浅形による施工性の向上
（ダクト回避形）



ダクト回避形

埋込形 □600［リニューアル対応タイプ］ Ra85

［共通仕様］
本体　：鋼板 亜鉛メッキ仕上
パネル　：アクリル 乳白
枠　：鋼板 白色塗装仕上
ライトユニット　：LED内蔵・電源ユニット内蔵
本体質量　：2.6kg
組合せ質量　：5.4kg（クラス1200）
5.1kg（クラス850、クラス600）

定格電圧　：AC100～242V

		クラス1200	クラス850	クラス600
定格消費電力	100V	92.3	63.1	42.2
	200V	89.3	61.0	40.8
電流値	100V	0.93	0.64	0.43
	200V	0.45	0.31	0.21

断熱施工では使用できません

光源寿命 40,000時間（光束維持率85%）　段調光機能 100%⇔70%　調光（信号）25～100%　5年保証　埋込穴 □600

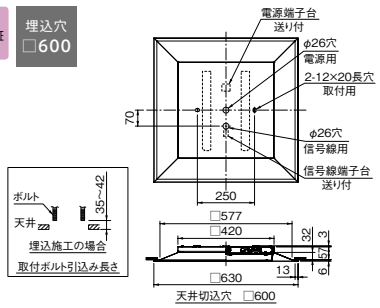

器具本体 **EL-SK-H46000** Ⓢ△ ¥16,000（税別）

	クラス1200 FHP45形×4灯 相当	クラス850 FHP32形×4灯 相当	クラス600 FHP32形×3灯 相当
□昼白色 [5000K]	ライトユニット：**EL-PU41200N** AHTZ Ⓢ○ ¥63,000（税別） **MY-SK412000N/5** AHTZ 組合せ価格Ⓢ△ **¥79,000**（税別） （12,030lm・89.3W・134.7lm/W）	ライトユニット：**EL-PU48500N** AHTZ Ⓢ△ ¥58,000（税別） **MY-SK485000N/5** AHTZ 組合せ価格Ⓢ△ **¥74,000**（税別） （8,570lm・61.0W・140.4lm/W）	ライトユニット：**EL-PU46000N** AHTZ Ⓢ○ ¥53,000（税別） **MY-SK460000N/5** AHTZ 組合せ価格Ⓢ△ **¥69,000**（税別） （5,980lm・40.8W・146.5lm/W）
□白色 [4000K]	ライトユニット：**EL-PU41200W** AHTZ Ⓢ△ ¥63,000（税別） **MY-SK412000W/5** AHTZ 組合せ価格Ⓢ△ **¥79,000**（税別） （10,970lm・89.3W・122.8lm/W）	ライトユニット：**EL-PU48500W** AHTZ Ⓢ△ ¥58,000（税別） **MY-SK485000W/5** AHTZ 組合せ価格Ⓢ△ **¥74,000**（税別） （7,820lm・61.0W・128.1lm/W）	ライトユニット：**EL-PU46000W** AHTZ Ⓢ△ ¥53,000（税別） **MY-SK460000W/5** AHTZ 組合せ価格Ⓢ△ **¥69,000**（税別） （5,460lm・40.8W・133.8lm/W）
□温白色 [3500K]	ライトユニット：**EL-PU41200WW** AHTZ Ⓢ△ ¥63,000（税別） **MY-SK412000WW/5** AHTZ 組合せ価格Ⓢ△ **¥79,000**（税別） （10,790lm・89.3W・120.8lm/W）	ライトユニット：**EL-PU48500WW** AHTZ Ⓢ△ ¥58,000（税別） **MY-SK485000WW/5** AHTZ 組合せ価格Ⓢ△ **¥74,000**（税別） （7,690lm・61.0W・126.0lm/W）	ライトユニット：**EL-PU46000WW** AHTZ Ⓢ△ ¥53,000（税別） **MY-SK460000WW/5** AHTZ 組合せ価格Ⓢ△ **¥69,000**（税別） （5,360lm・40.8W・131.3lm/W）
□電球色 [3000K]	ライトユニット：**EL-PU41200L** AHTZ Ⓢ△ ¥63,000（税別） **MY-SK412000L/5** AHTZ 組合せ価格Ⓢ△ **¥79,000**（税別） （10,360lm・89.3W・116.0lm/W）	ライトユニット：**EL-PU48500L** AHTZ Ⓢ△ ¥58,000（税別） **MY-SK485000L/5** AHTZ 組合せ価格Ⓢ△ **¥74,000**（税別） （7,380lm・61.0W・120.9lm/W）	ライトユニット：**EL-PU46000L** AHTZ Ⓢ△ ¥53,000（税別） **MY-SK460000L/5** AHTZ 組合せ価格Ⓢ△ **¥69,000**（税別） （5,150lm・40.8W・126.2lm/W）

※器具のあかるさを従来ランプにたとえて分類しています。

組合せ形名の見方（パネルタイプ）

MY- SK 4 12 000 N / 5 AHTZ

器具本体の形状
SC：直付・半埋込兼用形
　直付形
SK：埋込形

明るさタイプ
12：クラス1200
85：クラス850
60：クラス600

光源色
N　：昼白色（5000K）
W　：白色　（4000K）
WW：温白色（3500K）
L　：電球色（3000K）

器具サイズ
4：400～450
5：500～600

定格
AHTZ：連続調光（25～100%）段調光付（70%）

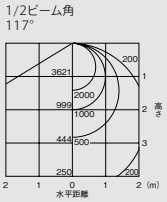

保守率＝1　単位：lx
クラス1200　5000K

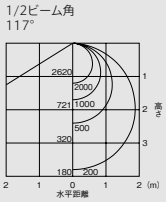

保守率＝1　単位：lx
クラス850　5000K

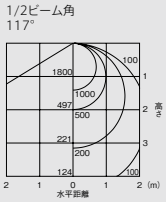

保守率＝1　単位：lx
クラス600　5000K

■既設の埋込穴□600に対応、リニューアルタイプ



A：電圧100～200V共用（100～242V共用）　HTZ：25～100%連続調光段調光付（70%）　Ⓢ：LED施設　光源寿命アイコンについて：光束維持率記載なし＝70%　記載あり＝記載の値　納期：○＝在庫対応品（配送期間を要します）△＝受注生産品（ご注文後約2～6週間を要します）　※納期は目安ですので、都度お問合せください。　※連続調光の下限域で使用する場合、器具ごとの明るさがばらつくことがあります。また、発光面に光ムラが生じることがあります。

01 BASE LIGHT LEDスクエアライト

LED一体形ベースライト
直付・半埋込兼用形／埋込形


すばる書店 TSUTAYA四街道店

充実のラインアップでさまざまな空間に対応。
直付・半埋込兼用タイプから既設の埋込穴サイズまで
リニューアルにも適したLEDスクエアライト。

空間用途に合わせて選べる器具タイプ


直付・半埋込兼用形
（下面開放タイプ）


埋込形
（下面開放タイプ）


埋込形
（乳白カバー）

フェードイン点灯・連続調光を標準装備

フェードイン点灯機能

スイッチONで次第に明るく点灯、LED特有の点灯直後のまぶしさを軽減します。

連続調光機能

0％（消灯）・5～100％の調光で、思い通りの明るさを提供します。信号制御方式により、自動調光システムMILCO.Sや信号制御調光器との組合せが可能です。

※自動調光システムMILCO.Sの詳細についてはP.648をご覧ください。

連続調光



MATRIX

直付・半埋込兼用形		下面開放タイプ
埋込穴	クラス	
□685	1200 FHP45形×4灯相当	EL-SC12001シリーズ □□□□ Cチャンネル回避形 P.176
	900 FHP45形×3灯相当	EL-SC9001シリーズ □□□□ Cチャンネル回避形 P.176
	600 FHP32形×3灯相当	EL-SC6004シリーズ □□□□ Cチャンネル回避形 P.176
□495	800 FHP32形×4灯相当	EL-SC8000シリーズ □□□□ Cチャンネル回避形 P.177
	600 FHP32形×3灯相当	EL-SC6003シリーズ □□□□ Cチャンネル回避形 P.177
	400 FHT42形×2灯相当	EL-SC4000シリーズ □□□□ Cチャンネル回避形 P.177

埋込形		下面開放タイプ	マルチルーバタイプ	乳白カバータイプ	乳白カバー 深枠タイプ
埋込穴	クラス				
□600	1200 900(乳白カバー) FHP45形×4灯相当	EL-SK12005シリーズ □□□□ ダクト回避形 P.178	EL-SK12006シリーズ □□□□ ダクト回避形 P.181	EL-SK9004シリーズ □□□□ P.183	EL-SK9005シリーズ □□□□ P.186
	900 750(乳白カバー) FHP45形×3灯相当	EL-SK9002シリーズ □□□□ ダクト回避形 P.178	EL-SK9003シリーズ □□□□ ダクト回避形 P.181	EL-SK8002MM □～■色温度可変タイプ P.187	
				EL-SK7500シリーズ □□□□ P.183	
	600 FHP32形×3灯相当	EL-SK6007シリーズ □□□□ ダクト回避形 P.178	EL-SK6008シリーズ □□□□ ダクト回避形 P.181		
□450	700(乳白カバー) FHP45形×3灯相当			EL-SK7000シリーズ □□□□ P.184	
	800 600(乳白カバー) FHP32形×4灯相当	EL-SK8003シリーズ □□□□ ダクト回避形 P.179	EL-SK8004シリーズ □□□□ ダクト回避形 P.182	EL-SK5500シリーズ □□□□ P.184	EL-SK5501シリーズ □□□□ P.186
	600 450(乳白カバー) FHP32形×3灯相当	EL-SK6005シリーズ □□□□ ダクト回避形 P.179	EL-SK6006シリーズ □□□□ ダクト回避形 P.182	EL-SK5002MM □～■色温度可変タイプ P.187	
				EL-SK4500シリーズ □□□□ P.184	
	400 FHT42形×2灯相当	EL-SK4000シリーズ □□□□ ダクト回避形 P.179	EL-SK4001シリーズ □□□□ ダクト回避形 P.182		
□350	400 400(乳白カバー) FHT42形×2灯相当	EL-SK4002シリーズ □□□□ P.180		EL-SK4003シリーズ □□□□ P.185	
	300 250(乳白カバー) FHT32形×2灯相当	EL-SK3001シリーズ □□□□ P.180		EL-SK2501シリーズ □□□□ P.185	

□:昼白色(5000K) □:白色(4000K) □:温白色(3500K) ■:電球色(3000K)

01 BASE LIGHT LEDスクエアライト

LED一体形ベースライト 直付・半埋込兼用形



□720 直付・半埋込兼用形[下面開放タイプ] Ra83

[共通仕様]
本体 : 鋼板 白色塗装仕上
反射板 : 鋼板 白色塗装仕上
質量 : 7.2kg(EL-SC12001)
7.4kg(EL-SC9001、EL-SC6004)

定格電圧 : AC100～242V

		クラス1200	クラス900	クラス600
定格消費電力	100V	96.6	72.6	56.8
	200V	94.5	70.3	55.6
電流値	100V	0.98	0.73	0.57
	200V	0.48	0.36	0.29
平均電力	100V	86.9	65.3	51.1
	200V	85.1	63.3	50.0

断熱施工では使用できません

電源ユニット内蔵 / 光源寿命40,000時間(光束維持率90%) / 100%出力⇕初期照度補正 / 調光(信号)5～100% / 埋込穴□685 / 5年保証

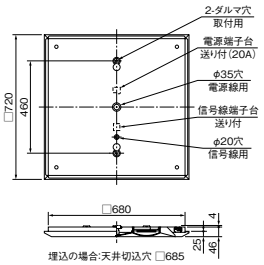

※直付・半埋込兼用形の□720は外形寸法です。
※器具のあかるさを従来ランプにたとえて分類しています。

クラス1200(FHP45形×4灯相当)

昼白色	[5000K]	EL-SC12001NM/6	AHZ Ⓢ △¥67,000(税別) (12,380lm・94.5W・131.0lm/W Ⓖ)
白色	[4000K]	EL-SC12001WM/6	AHZ Ⓢ △¥67,000(税別) (11,220lm・94.5W・118.7lm/W Ⓖ)
温白色	[3500K]	EL-SC12001WWM/6	AHZ Ⓢ △¥67,000(税別) (11,050lm・94.5W・116.9lm/W Ⓖ)
電球色	[3000K]	EL-SC12001LM/6	AHZ Ⓢ △¥67,000(税別) (10,420lm・94.5W・110.2lm/W Ⓖ)

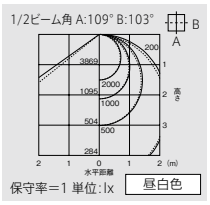

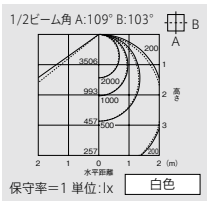

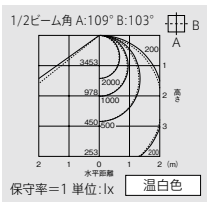

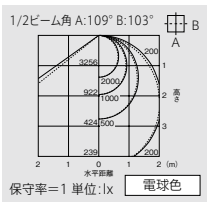

クラス900(FHP45形×3灯相当)

昼白色	[5000K]	EL-SC9001NM/6	AHZ Ⓢ △¥60,000(税別) (9,330lm・70.3W・132.7lm/W Ⓖ)
白色	[4000K]	EL-SC9001WM/6	AHZ Ⓢ △¥60,000(税別) (8,450lm・70.3W・120.1lm/W Ⓖ)
温白色	[3500K]	EL-SC9001WWM/6	AHZ Ⓢ △¥60,000(税別) (8,320lm・70.3W・118.3lm/W Ⓖ)
電球色	[3000K]	EL-SC9001LM/6	AHZ Ⓢ △¥60,000(税別) (7,850lm・70.3W・111.6lm/W Ⓖ)

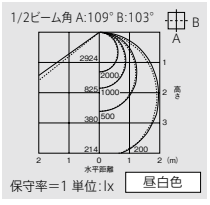

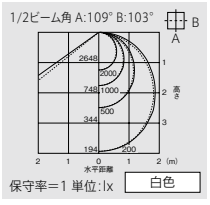

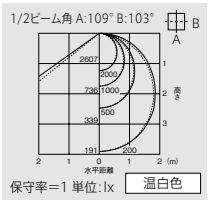

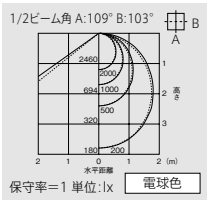

クラス600(FHP32形×3灯相当)

昼白色	[5000K]	EL-SC6004NM/6	AHZ Ⓢ △¥53,000(税別) (6,720lm・55.6W・120.8lm/W Ⓖ)
白色	[4000K]	EL-SC6004WM/6	AHZ Ⓢ △¥53,000(税別) (6,090lm・55.6W・109.5lm/W)
温白色	[3500K]	EL-SC6004WWM/6	AHZ Ⓢ △¥53,000(税別) (5,990lm・55.6W・107.7lm/W Ⓖ)
電球色	[3000K]	EL-SC6004LM/6	AHZ Ⓢ △¥53,000(税別) (5,650lm・55.6W・101.6lm/W Ⓖ)

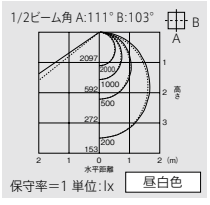

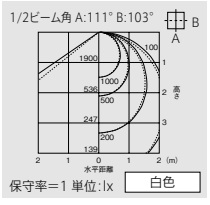

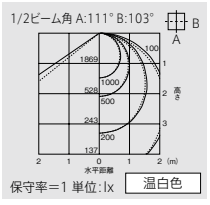

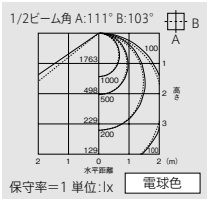

A:電圧100～200V共用(100～242V共用) HZ:初期照度補正付5～100%連続調光 Ⓢ:LED施設
光源寿命アイコンについて:光束維持率記載なし=70% 記載あり=記載の値

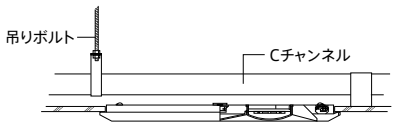


Cチャンネル回避形

□530 直付・半埋込兼用形［下面開放タイプ］ Ra83

［共通仕様］
本体　：鋼板 白色塗装仕上
反射板　：鋼板 白色塗装仕上
質量　：4.4kg
定格電圧　：AC100～242V

		クラス800	クラス600	クラス400
定格消費電力	100V	58.9	50.1	36.1
	200V	58.3	48.5	35.4
電流値	100V	0.59	0.51	0.37
	200V	0.30	0.25	0.18
平均電力	100V	53.3	45.3	32.7
	200V	52.8	43.9	32.0

断熱施工では使用できません

電源ユニット内蔵　光源寿命40,000時間（光束維持率85%）　100%出力⇕初期照度補正　調光（信号）5~100%　埋込穴□495　5年保証

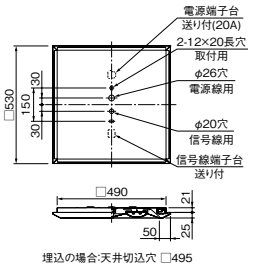

埋込の場合:天井切込穴 □495

※直付・半埋込兼用形の□530は外形寸法です。
※器具のあかるさを従来ランプにたとえて分類しています。

クラス800（FHP32形×4灯相当）

昼白色［5000K］	EL-SC8000NM	AHZ Ⓢ △¥56,000（税別）	(8,080lm・58.3W・138.5lm/W Ⓖ)
白色［4000K］	EL-SC8000WM	AHZ Ⓢ △¥56,000（税別）	(7,320lm・58.3W・125.5lm/W Ⓖ)
温白色［3500K］	EL-SC8000WWM	AHZ Ⓢ △¥56,000（税別）	(7,210lm・58.3W・123.6lm/W Ⓖ)
電球色［3000K］	EL-SC8000LM	AHZ Ⓢ △¥56,000（税別）	(6,800lm・58.3W・116.6lm/W Ⓖ)

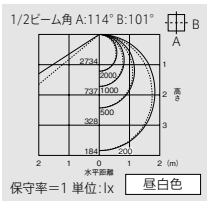

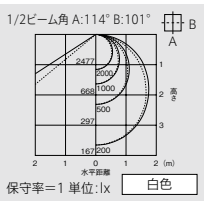

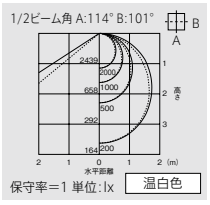

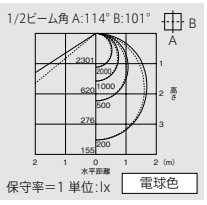

クラス600（FHP32形×3灯相当）

昼白色［5000K］	EL-SC6003NM	AHZ Ⓢ ○¥50,000（税別）	(6,490lm・48.5W・133.8lm/W Ⓖ)
白色［4000K］	EL-SC6003WM	AHZ Ⓢ △¥50,000（税別）	(5,880lm・48.5W・121.2lm/W Ⓖ)
温白色［3500K］	EL-SC6003WWM	AHZ Ⓢ △¥50,000（税別）	(5,790lm・48.5W・119.3lm/W Ⓖ)
電球色［3000K］	EL-SC6003LM	AHZ Ⓢ △¥50,000（税別）	(5,460lm・48.5W・112.5lm/W Ⓖ)

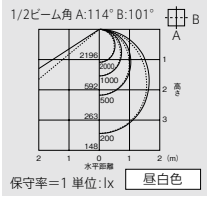

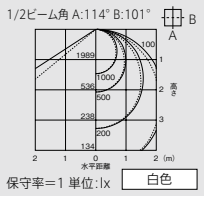

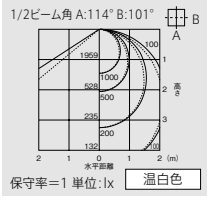

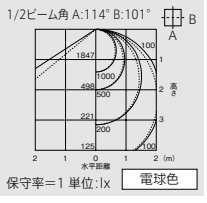

クラス400（FHT42形×2灯相当）

昼白色［5000K］	EL-SC4000NM	AHZ Ⓢ △¥41,000（税別）	(4,410lm・35.4W・124.5lm/W Ⓖ)
白色［4000K］	EL-SC4000WM	AHZ Ⓢ △¥41,000（税別）	(4,000lm・35.4W・112.9lm/W Ⓖ)
温白色［3500K］	EL-SC4000WWM	AHZ Ⓢ △¥41,000（税別）	(3,940lm・35.4W・111.2lm/W Ⓖ)
電球色［3000K］	EL-SC4000LM	AHZ Ⓢ △¥41,000（税別）	(3,710lm・35.4W・104.8lm/W Ⓖ)

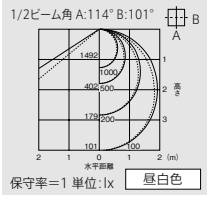

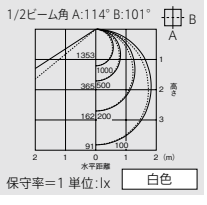

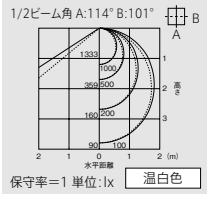

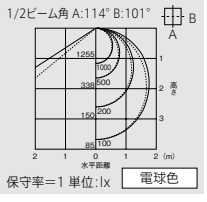

納期：○=在庫対応品（配送期間を要します）△=受注生産品（ご注文後約2～6週間を要します）※納期は目安ですので、都度お問合せください。
※希望小売価格には消費税は含まれておりません。※仕様は予告なしに変更される場合があります。※LED素子にはバラツキがあるため、同一形名の器具において光色、明るさが異なる場合があります。ご了承ください。

01 BASE LIGHT LEDスクエアライト

LED一体形ベースライト 埋込形［下面開放タイプ］


ダクト回避形

□600 埋込形［下面開放タイプ］ Ra83

［共通仕様］
本体　：鋼板 白色塗装仕上
反射板　：鋼板 白色塗装仕上
質量　：6.8kg（EL-SK12005）
　　7.0kg（EL-SK9002、EL-SK6007）

定格電圧　：AC100～242V

		クラス1200	クラス900	クラス600
定格消費電力	100V	96.6	72.6	56.8
	200V	94.5	70.3	55.6
電流値	100V	0.98	0.73	0.57
	200V	0.48	0.36	0.29
平均電力	100V	86.9	65.3	51.1
	200V	85.1	63.3	50.0

電源ユニット内蔵　光源寿命40,000時間（光束維持率90%）　100%出力⇕初期照度補正　調光（信号）5~100%　埋込穴□600　5年保証

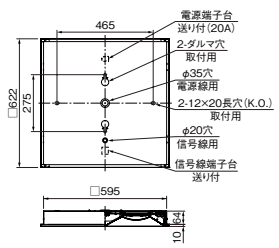

断熱施工では使用できません　公共施設形名：LRS4-6300LM LX, LJ(AHZ)（EL-SK6007NM/5 AHZ）

※器具のあかるさを従来ランプにたとえて分類しています。

クラス1200（FHP45形×4灯相当）

昼白色［5000K］	EL-SK12005NM/5	AHZ Ⓢ △¥64,000（税別）	（12,010lm・94.5W・127.0lm/W Ⓖ）
白色［4000K］	EL-SK12005WM/5	AHZ Ⓢ △¥64,000（税別）	（10,880lm・94.5W・115.1lm/W Ⓖ）
温白色［3500K］	EL-SK12005WWM/5	AHZ Ⓢ △¥64,000（税別）	（10,710lm・94.5W・113.3lm/W Ⓖ）
電球色［3000K］	EL-SK12005LM/5	AHZ Ⓢ △¥64,000（税別）	（10,110lm・94.5W・106.9lm/W Ⓖ）

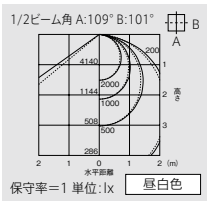

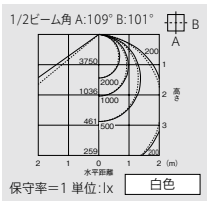

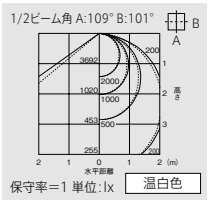

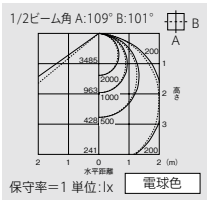

クラス900（FHP45形×3灯相当）

昼白色［5000K］	EL-SK9002NM/5	AHZ Ⓢ △¥55,000（税別）	（9,050lm・70.3W・128.7lm/W Ⓖ）
白色［4000K］	EL-SK9002WM/5	AHZ Ⓢ △¥55,000（税別）	（8,200lm・70.3W・116.6lm/W Ⓖ）
温白色［3500K］	EL-SK9002WWM/5	AHZ Ⓢ △¥55,000（税別）	（8,070lm・70.3W・114.7lm/W Ⓖ）
電球色［3000K］	EL-SK9002LM/5	AHZ Ⓢ △¥55,000（税別）	（7,620lm・70.3W・108.3lm/W Ⓖ）

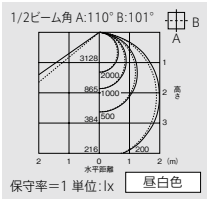

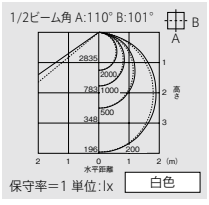

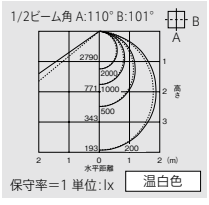

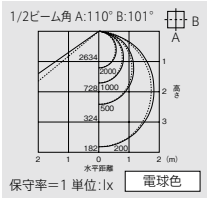

クラス600（FHP32形×3灯相当）

昼白色［5000K］	EL-SK6007NM/5	AHZ Ⓢ △¥48,000（税別）	（6,520lm・55.6W・117.2lm/W Ⓖ）
白色［4000K］	EL-SK6007WM/5	AHZ Ⓢ △¥48,000（税別）	（5,900lm・55.6W・106.1lm/W）
温白色［3500K］	EL-SK6007WWM/5	AHZ Ⓢ △¥48,000（税別）	（5,810lm・55.6W・104.4lm/W Ⓖ）
電球色［3000K］	EL-SK6007LM/5	AHZ Ⓢ △¥48,000（税別）	（5,480lm・55.6W・98.5lm/W Ⓖ）

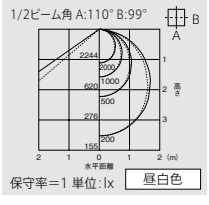

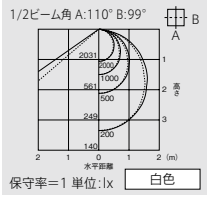

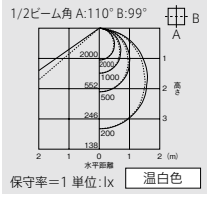

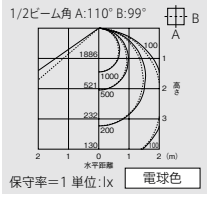

A：電圧100～242V共用　HZ：5～100%連続調光　Ⓢ：LED施設
光源寿命アイコンについて：光束維持率記載なし＝70%　記載あり＝記載の値

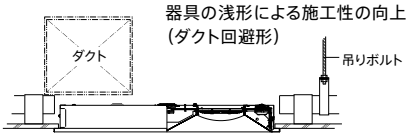

器具の浅形による施工性の向上
(ダクト回避形)


ダクト回避形

□450 埋込形［下面開放タイプ］ Ra83

［共通仕様］
本体 : 鋼板 白色塗装仕上
反射板 : 鋼板 白色塗装仕上
質量 : 4.3kg
定格電圧 : AC100～242V

		クラス800	クラス600	クラス400
定格消費電力	100V	59.0	50.2	36.2
	200V	58.3	49.1	35.8
電流値	100V	0.60	0.51	0.37
	200V	0.30	0.25	0.18
平均電力	100V	53.4	45.4	32.8
	200V	52.8	44.4	32.4

断熱施工では使用できません

電源ユニット内蔵 / 光源寿命40,000時間(光束維持率85%) / 100%出力⇕初期照度補正 / 調光(信号)5~100% / 埋込穴□450 / 5年保証

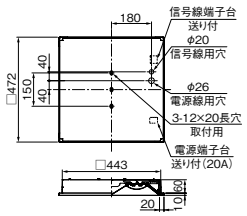

クラス800(FHP32形×4灯相当)

※器具のあかるさを従来ランプにたとえて分類しています。

昼白色［5000K］	EL-SK8003NM	AHZ Ⓢ △¥53,000(税別)	(7,860lm・58.3W・134.8lm/W Ⓖ)
白色 ［4000K］	EL-SK8003WM	AHZ Ⓢ △¥53,000(税別)	(7,130lm・58.3W・122.2lm/W Ⓖ)
温白色［3500K］	EL-SK8003WWM	AHZ Ⓢ △¥53,000(税別)	(7,020lm・58.3W・120.4lm/W Ⓖ)
電球色［3000K］	EL-SK8003LM	AHZ Ⓢ △¥53,000(税別)	(6,620lm・58.3W・113.5lm/W Ⓖ)

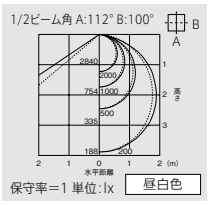

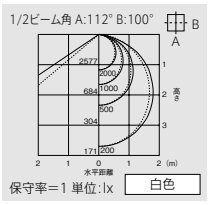

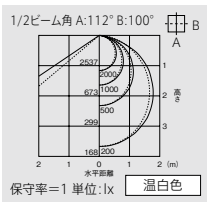

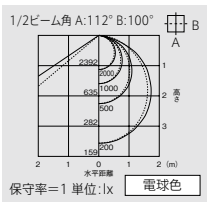

クラス600(FHP32形×3灯相当)

昼白色［5000K］	EL-SK6005NM	AHZ Ⓢ ○¥47,000(税別)	(6,310lm・49.1W・128.5lm/W Ⓖ)
白色 ［4000K］	EL-SK6005WM	AHZ Ⓢ △¥47,000(税別)	(5,720lm・49.1W・116.4lm/W Ⓖ)
温白色［3500K］	EL-SK6005WWM	AHZ Ⓢ △¥47,000(税別)	(5,630lm・49.1W・114.6lm/W Ⓖ)
電球色［3000K］	EL-SK6005LM	AHZ Ⓢ △¥47,000(税別)	(5,310lm・49.1W・108.1lm/W Ⓖ)

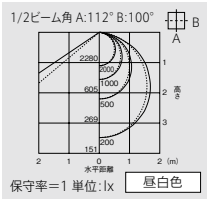

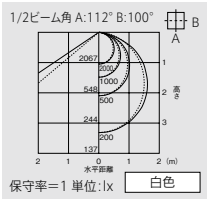

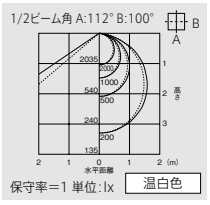

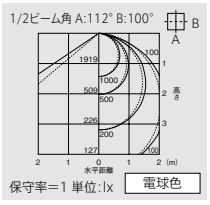

クラス400(FHT42形×2灯相当)

昼白色［5000K］	EL-SK4000NM	AHZ Ⓢ △¥38,000(税別)	(4,290lm・35.8W・119.8lm/W Ⓖ)
白色 ［4000K］	EL-SK4000WM	AHZ Ⓢ △¥38,000(税別)	(3,890lm・35.8W・108.6lm/W)
温白色［3500K］	EL-SK4000WWM	AHZ Ⓢ △¥38,000(税別)	(3,830lm・35.8W・106.9lm/W Ⓖ)
電球色［3000K］	EL-SK4000LM	AHZ Ⓢ △¥38,000(税別)	(3,610lm・35.8W・100.8lm/W Ⓖ)

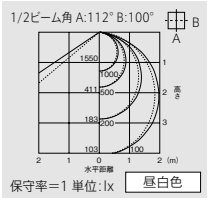

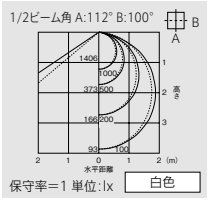

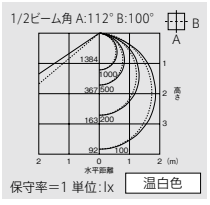

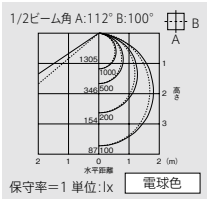

納期：○=在庫対応品(配送期間を要します) △=受注生産品(ご注文後約2～6週間を要します) ※納期は目安ですので、都度お問合せください。
※希望小売価格には消費税は含まれておりません。※仕様は予告なしに変更される場合があります。※LED素子にはバラツキがあるため、同一形名の器具において光色、明るさが異なる場合があります。ご了承ください。

01 BASE LIGHT LEDスクエアライト

LED一体形ベースライト 埋込形［下面開放タイプ］



□350 埋込形［下面開放タイプ］ Ra83

［共通仕様］
本体 : 鋼板 白色塗装仕上
反射板 : 鋼板 白色塗装仕上
質量 : 3.6kg
定格電圧 : AC100～242V

		クラス400	クラス300
定格消費電力	100V	35.2	26.5
	200V	34.8	26.2
電流値	100V	0.36	0.27
	200V	0.18	0.14
平均電力	100V	31.9	24.0
	200V	31.5	23.7

断熱施工では使用できません

電源ユニット内蔵 / 光源寿命 40,000時間（光束維持率90%） / 100%出力 ⇕ 初期照度補正 / 調光（信号）5～100% / 埋込穴 □350 / 5年保証

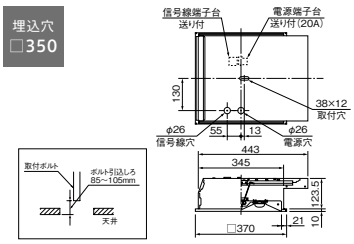

クラス400（FHT42形×2灯相当）

※器具のあかるさを従来ランプにたとえて分類しています。

昼白色［5000K］	EL-SK4002NM/3	AHZ Ⓢ △¥38,000（税別）	(4,110lm・34.8W・118.1lm/W Ⓖ)
白色［4000K］	EL-SK4002WM/3	AHZ Ⓢ △¥38,000（税別）	(3,720lm・34.8W・106.8lm/W)
温白色［3500K］	EL-SK4002WWM/3	AHZ Ⓢ △¥38,000（税別）	(3,670lm・34.8W・105.4lm/W Ⓖ)
電球色［3000K］	EL-SK4002LM/3	AHZ Ⓢ △¥38,000（税別）	(3,460lm・34.8W・99.4lm/W Ⓖ)

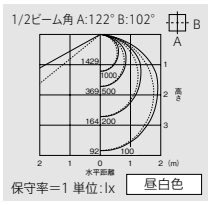

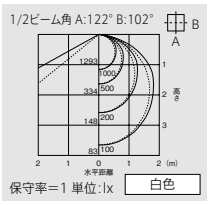

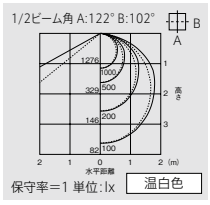

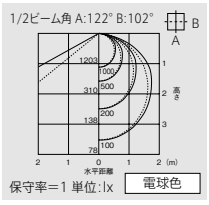

クラス300（FHT32形×2灯相当）

昼白色［5000K］	EL-SK3001NM/3	AHZ Ⓢ △¥33,000（税別）	(3,120lm・26.2W・119.0lm/W Ⓖ)
白色［4000K］	EL-SK3001WM/3	AHZ Ⓢ △¥33,000（税別）	(2,830lm・26.2W・108.0lm/W)
温白色［3500K］	EL-SK3001WWM/3	AHZ Ⓢ △¥33,000（税別）	(2,790lm・26.2W・106.4lm/W Ⓖ)
電球色［3000K］	EL-SK3001LM/3	AHZ Ⓢ △¥33,000（税別）	(2,630lm・26.2W・100.3lm/W Ⓖ)

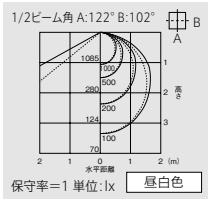

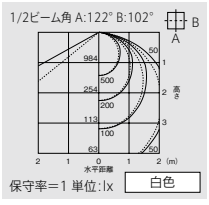

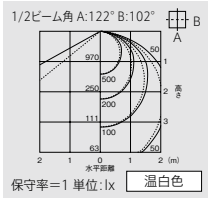

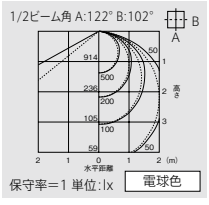

色温度バリエーション


昼白色（5000K）


白色（4000K）


温白色（3500K）


電球色（3000K）

4つの光色をラインアップ。色温度・照度が高くさわやかな昼白色（5000K）から、暖かみのある落ち着いた電球色（3000K）まで、設置する空間の雰囲気や用途に合わせて選べます。

A:電圧100～242V共用　HZ:5～100%連続調光　Ⓢ:LED施設
光源寿命アイコンについて:光束維持率記載なし＝70%　記載あり＝記載の値

01 BASE LIGHT LEDスクエアライト

LED一体形ベースライト 埋込形［マルチルーバタイプ］

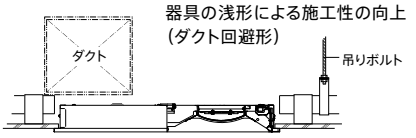

器具の浅形による施工性の向上（ダクト回避形）


ダクト回避形

□600 埋込形［マルチルーバタイプ］ Ra83

［共通仕様］
本体　：鋼板 白色塗装仕上
反射板　：鋼板 白色塗装仕上
質量　：7.1kg（EL-SK12006）
　　7.3kg（EL-SK9003、EL-SK6008）

定格電圧　：AC100～242V

		クラス1200	クラス900	クラス600
定格消費電力	100V	96.6	72.6	56.8
	200V	94.5	70.3	55.6
電流値	100V	0.98	0.73	0.57
	200V	0.48	0.36	0.29
平均電力	100V	86.9	65.3	51.1
	200V	85.1	63.3	50.0

断熱施工では使用できません

電源ユニット内蔵　光源寿命40,000時間（光束維持率90%）　100%出力⇕初期照度補正　調光（信号）5~100%　埋込穴□600　5年保証

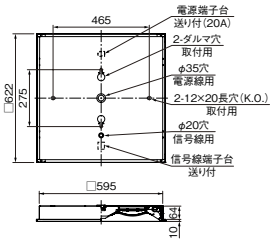

クラス1200（FHP45形×4灯相当）

※器具のあかるさを従来ランプにたとえて分類しています。

昼白色［5000K］	EL-SK12006NM/5	AHZ Ⓢ △¥70,000（税別）	（11,770lm・94.5W・124.5lm/W Ⓖ）
白色［4000K］	EL-SK12006WM/5	AHZ Ⓢ △¥70,000（税別）	（10,660lm・94.5W・112.8lm/W Ⓖ）
温白色［3500K］	EL-SK12006WWM/5	AHZ Ⓢ △¥70,000（税別）	（10,500lm・94.5W・111.1lm/W Ⓖ）
電球色［3000K］	EL-SK12006LM/5	AHZ Ⓢ △¥70,000（税別）	（9,900lm・94.5W・104.7lm/W Ⓖ）

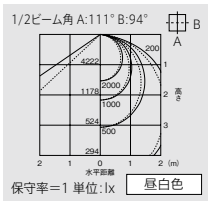

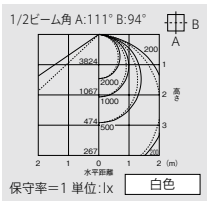

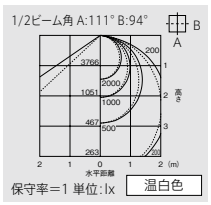

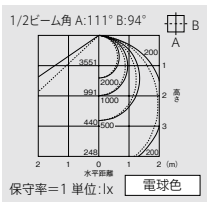

クラス900（FHP45形×3灯相当）

昼白色［5000K］	EL-SK9003NM/5	AHZ Ⓢ △¥61,000（税別）	（8,870lm・70.3W・126.1lm/W Ⓖ）
白色［4000K］	EL-SK9003WM/5	AHZ Ⓢ △¥61,000（税別）	（8,040lm・70.3W・114.3lm/W Ⓖ）
温白色［3500K］	EL-SK9003WWM/5	AHZ Ⓢ △¥61,000（税別）	（7,910lm・70.3W・112.5lm/W Ⓖ）
電球色［3000K］	EL-SK9003LM/5	AHZ Ⓢ △¥61,000（税別）	（7,460lm・70.3W・106.1lm/W Ⓖ）

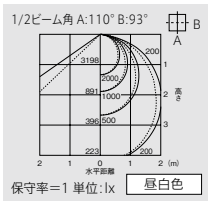

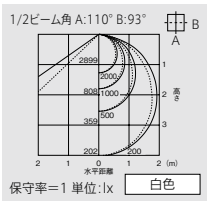

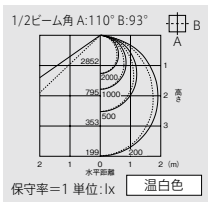

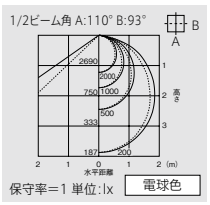

クラス600（FHP32形×3灯相当）

昼白色［5000K］	EL-SK6008NM/5	AHZ Ⓢ △¥54,000（税別）	（6,390lm・55.6W・114.9lm/W Ⓖ）
白色［4000K］	EL-SK6008WM/5	AHZ Ⓢ △¥54,000（税別）	（5,780lm・55.6W・103.9lm/W）
温白色［3500K］	EL-SK6008WWM/5	AHZ Ⓢ △¥54,000（税別）	（5,690lm・55.6W・102.3lm/W Ⓖ）
電球色［3000K］	EL-SK6008LM/5	AHZ Ⓢ △¥54,000（税別）	（5,370lm・55.6W・96.5lm/W Ⓖ）

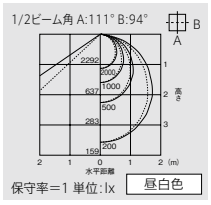

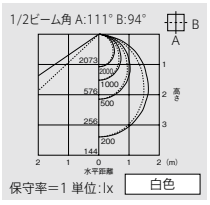

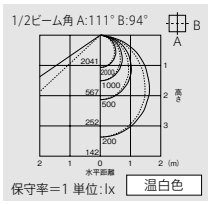

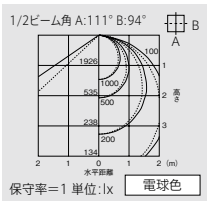

納期：○=在庫対応品（配送期間を要します）△=受注生産品（ご注文後約2～6週間を要します）※納期は目安ですので、都度お問合せください。
※希望小売価格には消費税は含まれておりません。※仕様は予告なしに変更される場合があります。※LED素子にはバラツキがあるため、同一形名の器具において光色、明るさが異なる場合があります。ご了承ください。

01 BASE LIGHT LEDスクエアライト

LED一体形ベースライト 埋込形［マルチルーバタイプ］

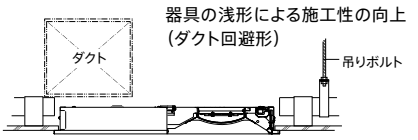

器具の浅形による施工性の向上
（ダクト回避形）


ダクト回避形

□450 埋込形［マルチルーバタイプ］ Ra83

［共通仕様］
本体　：鋼板 白色塗装仕上
反射板　：鋼板 白色塗装仕上
質量　：4.4kg

定格電圧　：AC100～242V

		クラス800	クラス600	クラス400
定格消費電力	100V	59.0	50.2	36.2
	200V	58.3	49.1	35.8
電流値	100V	0.60	0.51	0.37
	200V	0.30	0.25	0.18
平均電力	100V	53.4	45.4	32.8
	200V	52.8	44.4	32.4

断熱施工では使用できません

電源ユニット内蔵　光源寿命40,000時間（光束維持率85%）　調光（信号）5～100%　埋込穴□450　5年保証

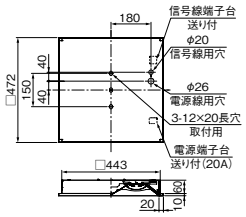

クラス800（FHP32形×4灯相当）

※器具のあかるさを従来ランプにたとえて分類しています。

昼白色	［5000K］	EL-SK8004NM	AHZ Ⓢ △¥58,000（税別）	（7,710lm・58.3W・132.2lm/W Ⓖ）
白色	［4000K］	EL-SK8004WM	AHZ Ⓢ △¥58,000（税別）	（6,990lm・58.3W・119.8lm/W Ⓖ）
温白色	［3500K］	EL-SK8004WWM	AHZ Ⓢ △¥58,000（税別）	（6,890lm・58.3W・118.1lm/W Ⓖ）
電球色	［3000K］	EL-SK8004LM	AHZ Ⓢ △¥58,000（税別）	（6,490lm・58.3W・111.3lm/W Ⓖ）

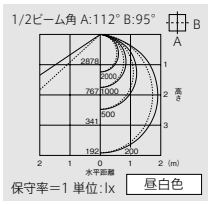

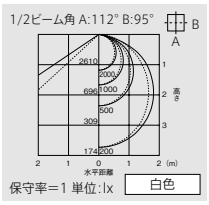

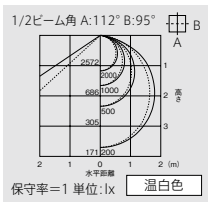

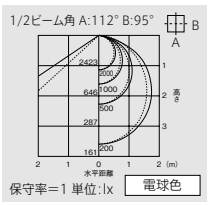

クラス600（FHP32形×3灯相当）

昼白色	［5000K］	EL-SK6006NM	AHZ Ⓢ △¥52,000（税別）	（6,190lm・49.1W・126.0lm/W Ⓖ）
白色	［4000K］	EL-SK6006WM	AHZ Ⓢ △¥52,000（税別）	（5,600lm・49.1W・114.0lm/W Ⓖ）
温白色	［3500K］	EL-SK6006WWM	AHZ Ⓢ △¥52,000（税別）	（5,520lm・49.1W・112.4lm/W Ⓖ）
電球色	［3000K］	EL-SK6006LM	AHZ Ⓢ △¥52,000（税別）	（5,210lm・49.1W・106.1lm/W Ⓖ）

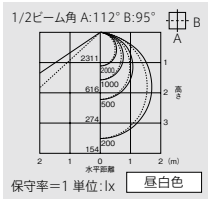

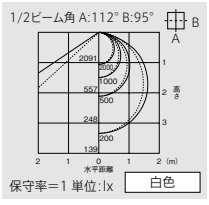

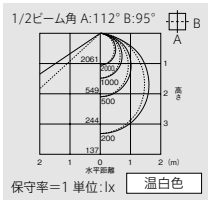

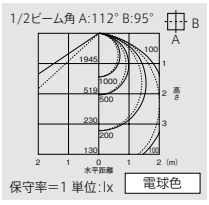

クラス400（FHT42形×2灯相当）

昼白色	［5000K］	EL-SK4001NM	AHZ Ⓢ △¥43,000（税別）	（4,210lm・35.8W・117.5lm/W Ⓖ）
白色	［4000K］	EL-SK4001WM	AHZ Ⓢ △¥43,000（税別）	（3,810lm・35.8W・106.4lm/W）
温白色	［3500K］	EL-SK4001WWM	AHZ Ⓢ △¥43,000（税別）	（3,760lm・35.8W・105.0lm/W Ⓖ）
電球色	［3000K］	EL-SK4001LM	AHZ Ⓢ △¥43,000（税別）	（3,540lm・35.8W・98.8lm/W Ⓖ）

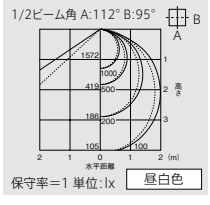

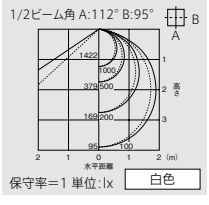

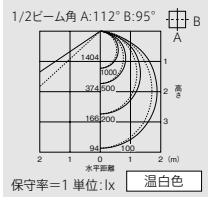

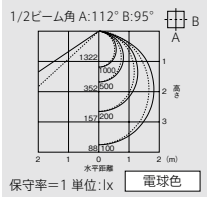

A:電圧100～242V共用　HZ:5～100%連続調光　Ⓢ:LED施設
光源寿命アイコンについて:光束維持率記載なし＝70%　記載あり＝記載の値

01 BASE LIGHT LEDスクエアライト

LED一体形ベースライト 埋込形［乳白カバータイプ］

天井面に溶け込むシンプルなフォルム





□600 埋込形［乳白カバータイプ］ Ra83

［共通仕様］
本体 ：鋼板 白色塗装仕上
枠 ：鋼板 白色塗装仕上
カバー ：アクリル 乳白色
質量 ：9.0kg
定格電圧 ：AC100～242V

		クラス900	クラス750
定格消費電力	100V	79.2	63.0
	200V	77.5	61.6
電流値	100V	0.80	0.64
	200V	0.40	0.32
平均電力	100V	71.3	56.7
	200V	69.8	55.4

断熱施工では使用できません

電源ユニット内蔵 / 光源寿命40,000時間（光束維持率90%） / 100%出力⇕初期照度補正 / 調光（信号）5~100% / 埋込穴□600 / 5年保証

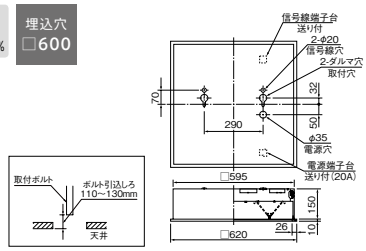

クラス900（FHP45形×4灯相当）

※器具のあかるさを従来ランプにたとえて分類しています。

昼白色［5000K］	EL-SK9004NM/5	AHZ Ⓢ △¥85,000（税別）	(9,190lm・77.5W・118.5lm/W Ⓖ)
白色［4000K］	EL-SK9004WM/5	AHZ Ⓢ △¥85,000（税別）	(8,330lm・77.5W・107.4lm/W)
温白色［3500K］	EL-SK9004WWM/5	AHZ Ⓢ △¥85,000（税別）	(8,210lm・77.5W・105.9lm/W Ⓖ)
電球色［3000K］	EL-SK9004LM/5	AHZ Ⓢ △¥85,000（税別）	(7,740lm・77.5W・99.8lm/W Ⓖ)

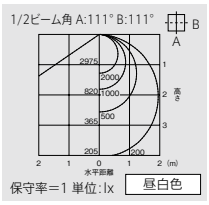

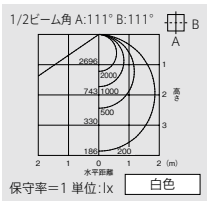

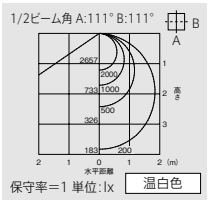

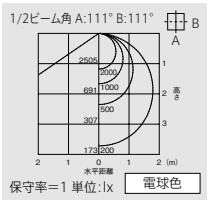

クラス750（FHP45形×3灯相当）

昼白色［5000K］	EL-SK7500NM/5	AHZ Ⓢ △¥75,000（税別）	(7,590lm・61.6W・123.2lm/W Ⓖ)
白色［4000K］	EL-SK7500WM/5	AHZ Ⓢ △¥75,000（税別）	(6,880lm・61.6W・111.6lm/W Ⓖ)
温白色［3500K］	EL-SK7500WWM/5	AHZ Ⓢ △¥75,000（税別）	(6,780lm・61.6W・110.0lm/W Ⓖ)
電球色［3000K］	EL-SK7500LM/5	AHZ Ⓢ △¥75,000（税別）	(6,390lm・61.6W・103.7lm/W Ⓖ)

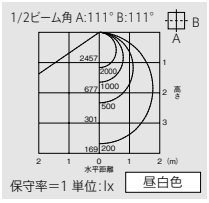

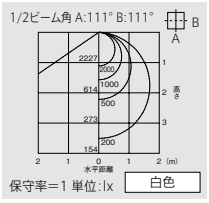

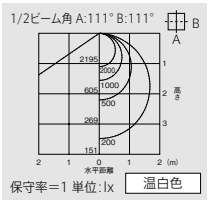

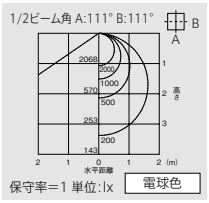

全面カバーでまぶしさを抑える面発光照明

乳白カバータイプ

既存光源器具（FHP45形、32形）の明るさと埋込穴に対応した□600、□450に加え、□350（FHT42形、32形相当）の3種類をラインアップ。
スクエアフォルムのため空間の方向性に関係なく天井面をすっきり見せます。

クラス900タイプ

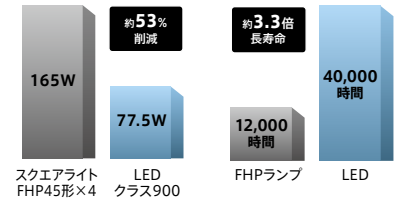

クラス600タイプ

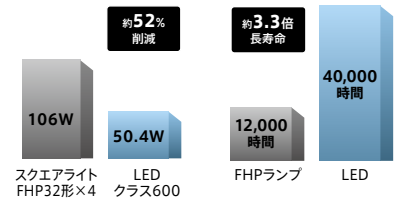

クラス450タイプ

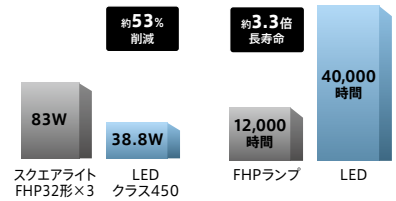

※当社FHPスクエアライト器具との比較

納期：○=在庫対応品（配送期間を要します） △=受注生産品（ご注文後約2～6週間を要します） ※納期は目安ですので、都度お問合せください。
※希望小売価格には消費税は含まれておりません。※仕様は予告なしに変更される場合があります。※LED素子にはバラツキがあるため、同一形名の器具において光色、明るさが異なる場合があります。ご了承ください。

01 BASE LIGHT LEDスクエアライト

LED一体形ベースライト 埋込形［乳白カバータイプ］



□450 埋込形［乳白カバータイプ］ Ra83

［共通仕様］
本体　：鋼板 白色塗装仕上
枠　：鋼板 白色塗装仕上
カバー　：アクリル 乳白
質量　：6.3kg（EL-SK7000）
6.0kg（EL-SK5500、EL-SK4500）

定格電圧　：AC100～242V

		クラス700	クラス600	クラス450
定格消費電力	100V	68.3	51.5	39.7
	200V	66.8	50.4	38.8
電流値	100V	0.69	0.52	0.40
	200V	0.34	0.26	0.20
平均電力	100V	61.8	46.6	35.7
	200V	60.5	45.6	34.9

断熱施工では使用できません

電源ユニット内蔵　光源寿命40,000時間（光束維持率90%）クラス700:88%　100%出力⇕初期照度補正　調光（信号）5~100%　埋込穴□450　5年保証

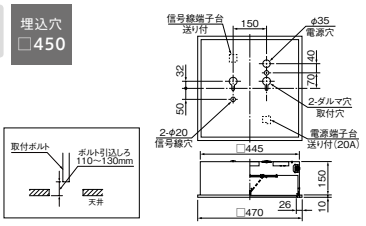

クラス700（FHP45形×3灯相当）

※器具のあかるさを従来ランプにたとえて分類しています。

昼白色［5000K］	EL-SK7000NM/4	AHZ Ⓢ △¥68,000（税別）	（7,340lm・66.8W・109.8lm/W）
白色［4000K］	EL-SK7000WM/4	AHZ Ⓢ △¥68,000（税別）	（6,650lm・66.8W・99.5lm/W）
温白色［3500K］	EL-SK7000WWM/4	AHZ Ⓢ △¥68,000（税別）	（6,560lm・66.8W・98.2lm/W Ⓖ）
電球色［3000K］	EL-SK7000LM/4	AHZ Ⓢ △¥68,000（税別）	（6,180lm・66.8W・92.5lm/W Ⓖ）

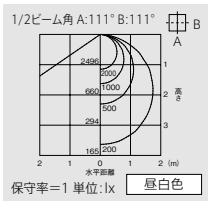

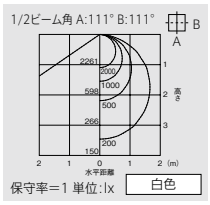

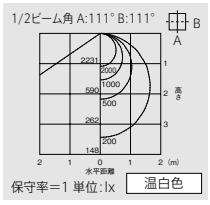

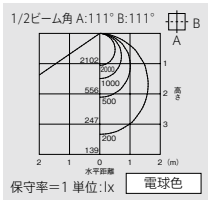

クラス600（FHP32形×4灯相当）

昼白色［5000K］	EL-SK5500NM/4	AHZ Ⓢ △¥63,000（税別）	（5,590lm・50.4W・110.9lm/W Ⓖ）
白色［4000K］	EL-SK5500WM/4	AHZ Ⓢ △¥63,000（税別）	（5,060lm・50.4W・100.3lm/W）
温白色［3500K］	EL-SK5500WWM/4	AHZ Ⓢ △¥63,000（税別）	（4,990lm・50.4W・99.0lm/W Ⓖ）
電球色［3000K］	EL-SK5500LM/4	AHZ Ⓢ △¥63,000（税別）	（4,700lm・50.4W・93.2lm/W Ⓖ）

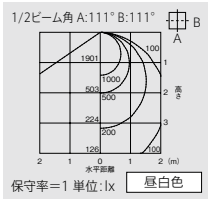

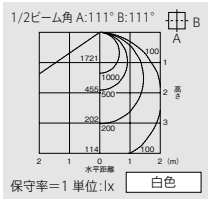

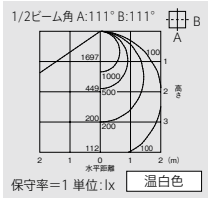

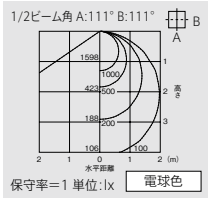

クラス450（FHP32形×3灯相当）

昼白色［5000K］	EL-SK4500NM/4	AHZ Ⓢ △¥55,000（税別）	（4,550lm・38.8W・117.2lm/W Ⓖ）
白色［4000K］	EL-SK4500WM/4	AHZ Ⓢ △¥55,000（税別）	（4,130lm・38.8W・106.4lm/W）
温白色［3500K］	EL-SK4500WWM/4	AHZ Ⓢ △¥55,000（税別）	（4,070lm・38.8W・104.8lm/W Ⓖ）
電球色［3000K］	EL-SK4500LM/4	AHZ Ⓢ △¥55,000（税別）	（3,830lm・38.8W・98.7lm/W Ⓖ）

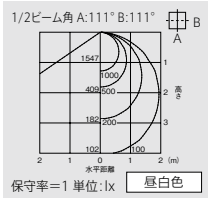

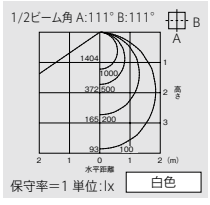

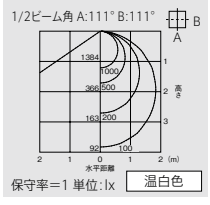

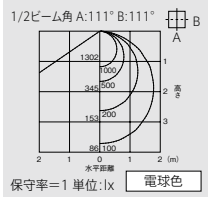

A:電圧100～242V共用　HZ:5～100%連続調光　Ⓢ:LED施設
光源寿命アイコンについて:光束維持率記載なし＝70%　記載あり＝記載の値

天井面に溶け込むシンプルなフォルム





□350 埋込形［乳白カバータイプ］ Ra83

［共通仕様］
本体　：鋼板 白色塗装仕上
枠　：鋼板 白色塗装仕上
カバー　：アクリル 乳白
質量　：4.0kg
定格電圧　：AC100～242V

		クラス400	クラス250
定格消費電力	100V	39.5	24.3
	200V	38.6	23.7
電流値	100V	0.40	0.25
	200V	0.20	0.12
平均電力	100V	35.7	21.9
	200V	34.9	21.3

断熱施工では使用できません

電源ユニット内蔵　光源寿命40,000時間（光束維持率90%）　100%出力⇕初期照度補正　調光（信号）5~100%　埋込穴□350　5年保証

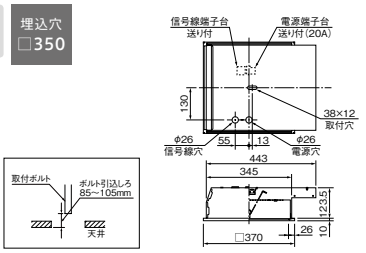

クラス400（FHT42形×2灯相当）

※器具のあかるさを従来ランプにたとえて分類しています。

昼白色［5000K］	EL-SK4003NM/3	AHZ Ⓢ △¥45,000（税別）	(3,990lm・38.6W・103.3lm/W)
白色　［4000K］	EL-SK4003WM/3	AHZ Ⓢ △¥45,000（税別）	(3,610lm・38.6W・93.5lm/W)
温白色［3500K］	EL-SK4003WWM/3	AHZ Ⓢ △¥45,000（税別）	(3,560lm・38.6W・92.2lm/W Ⓖ)
電球色［3000K］	EL-SK4003LM/3	AHZ Ⓢ △¥45,000（税別）	(3,350lm・38.6W・86.7lm/W Ⓖ)

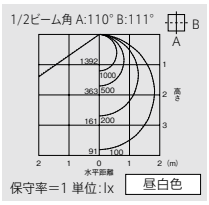

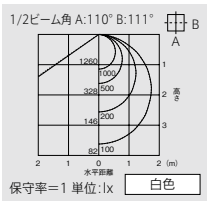

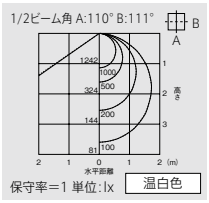

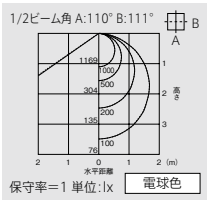

クラス250（FHT32形×2灯相当）

昼白色［5000K］	EL-SK2501NM/3	AHZ Ⓢ △¥38,000（税別）	(2,700lm・23.7W・113.9lm/W Ⓖ)
白色　［4000K］	EL-SK2501WM/3	AHZ Ⓢ △¥38,000（税別）	(2,440lm・23.7W・102.9lm/W)
温白色［3500K］	EL-SK2501WWM/3	AHZ Ⓢ △¥38,000（税別）	(2,410lm・23.7W・101.6lm/W Ⓖ)
電球色［3000K］	EL-SK2501LM/3	AHZ Ⓢ △¥38,000（税別）	(2,270lm・23.7W・95.7lm/W Ⓖ)

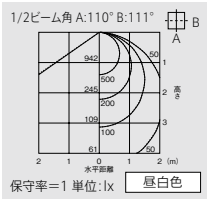

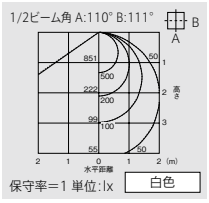

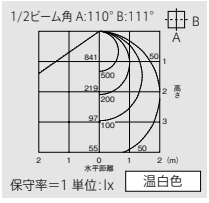

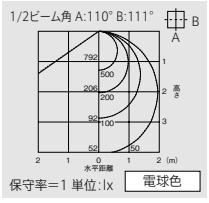

色温度バリエーション


昼白色（5000K）


白色（4000K）


温白色（3500K）


電球色（3000K）

4つの光色をラインアップ。色温度・照度が高くさわやかな昼白色（5000K）から、暖かみのある落ち着いた電球色（3000K）まで、設置する空間の雰囲気や用途に合わせて選べます。

納期：○=在庫対応品（配送期間を要します）△=受注生産品（ご注文後約2～6週間を要します）※納期は目安ですので、都度お問合せください。
※希望小売価格には消費税は含まれておりません。※仕様は予告なしに変更される場合があります。※LED素子にはバラツキがあるため、同一形名の器具において光色、明るさが異なる場合があります。ご了承ください。

01 BASE LIGHT LEDスクエアライト

LED一体形ベースライト 埋込形［乳白カバー深枠タイプ］

不快なグレアをバッフル枠がカット





□600 埋込形［乳白カバー深枠タイプ］ Ra83

［共通仕様］
本体 ：鋼板 白色塗装仕上
枠 ：鋼板 白色塗装仕上
カバー ：アクリル 乳白
バッフル ：アルミ 白色仕上
質量 ：10.0kg

定格電圧 ：AC100～242V
入力電流 ：100V時：0.80A 200V時：0.40A
定格消費電力 ：100V時：79.2W 200V時：77.5W
平均電力 ：100V時：71.3W 200V時：69.8W

断熱施工では使用できません

電源ユニット内蔵 / 光源寿命40,000時間（光束維持率90%） / 100%出力⇕初期照度補正 / 調光（信号）5～100% / 埋込穴 □600 / 5年保証

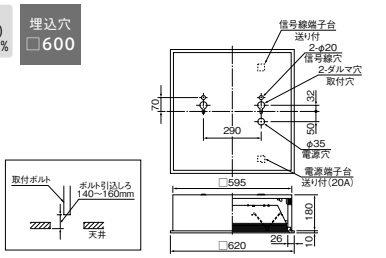

クラス900（FHP45形×4灯相当）

※器具のあかるさを従来ランプにたとえて分類しています。

昼白色［5000K］	EL-SK9005NM/5	AHZ Ⓢ △¥95,000（税別）	(8,860lm・77.5W・114.3lm/W Ⓖ)
白色［4000K］	EL-SK9005WM/5	AHZ Ⓢ △¥95,000（税別）	(8,020lm・77.5W・103.4lm/W)
温白色［3500K］	EL-SK9005WWM/5	AHZ Ⓢ △¥95,000（税別）	(7,910lm・77.5W・102.0lm/W Ⓖ)
電球色［3000K］	EL-SK9005LM/5	AHZ Ⓢ △¥95,000（税別）	(7,450lm・77.5W・96.1lm/W Ⓖ)

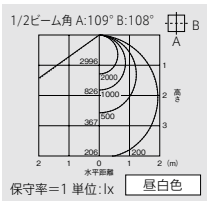

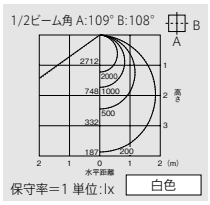

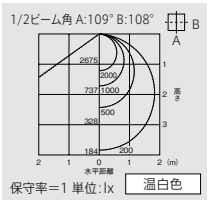

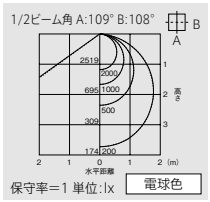



□450 埋込形［乳白カバー深枠タイプ］ Ra83

［共通仕様］
本体 ：鋼板 白色塗装仕上
枠 ：鋼板 白色塗装仕上
カバー ：アクリル 乳白
バッフル ：アルミ 白色仕上
質量 ：7.0kg

定格電圧 ：AC100～242V
入力電流 ：100V時：0.52A 200V時：0.26A
定格消費電力 ：100V時：51.5W 200V時：50.4W
平均電力 ：100V時：46.6W 200V時：45.6W

断熱施工では使用できません

電源ユニット内蔵 / 光源寿命40,000時間（光束維持率90%） / 100%出力⇕初期照度補正 / 調光（信号）5～100% / 埋込穴 □450 / 5年保証

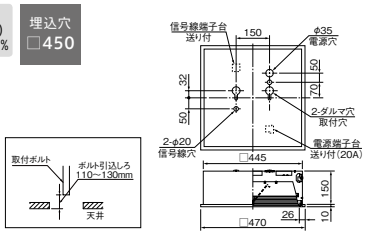

クラス600（FHP32形×4灯相当）

昼白色［5000K］	EL-SK5501NM/4	AHZ Ⓢ △¥72,000（税別）	(5,450lm・50.4W・108.1lm/W)
白色［4000K］	EL-SK5501WM/4	AHZ Ⓢ △¥72,000（税別）	(4,930lm・50.4W・97.8lm/W)
温白色［3500K］	EL-SK5501WWM/4	AHZ Ⓢ △¥72,000（税別）	(4,860lm・50.4W・96.4lm/W Ⓖ)
電球色［3000K］	EL-SK5501LM/4	AHZ Ⓢ △¥72,000（税別）	(4,580lm・50.4W・90.8lm/W Ⓖ)

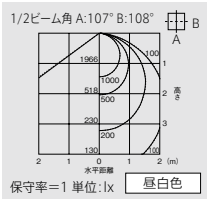

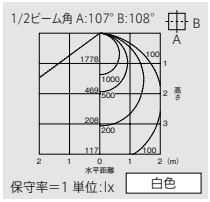

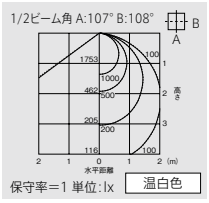

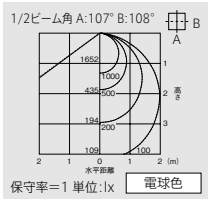

A：電圧100～242V共用 HZ：5～100%連続調光 Ⓢ：LED施設
光源寿命アイコンについて：光束維持率記載なし＝70% 記載あり＝記載の値

01 BASE LIGHT LEDスクエアライト

LED一体形ベースライト スクエアライト 埋込形［色温度可変］



昼白色(5000K)



電球色(3000K)

高い ←― 色温度 ―→ 低い

昼白色(5000K)　白色(4000K)　温白色(3500K)　電球色(3000K)

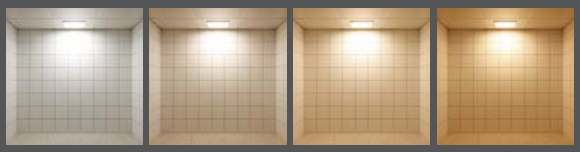

色温度の変化で視覚的な体感を

屋内にいながらも1日の時間の流れが視覚的に体感できる色温度可変タイプ。午前中は色温度と照度を高め、明るくさわやかな光で活動的な雰囲気を与えます。午後から夕方にかけてはゆっくりと色温度と照度を低くし、暖かみのある落ち着いた光環境を実現。用途に合わせて空間を演出します。

色温度可変

		昼白色	白色	電球色
クラス1000 □600	光束	4,860lm	9,140lm	4,280lm
	消費電力	50W	100W	50W
クラス600 □450	光束	3,000lm	5,640lm	2,640lm
	消費電力	32W	64W	32W

※200V時の値です。

制御機器と組み合せ

色温度可変、調光機能には自動調光システムMILCO.Sの調光コントローラまたは、信号制御調光器との組み合せが必要です。

※自動調光システムMILCO.SについてはP.648をご覧ください。

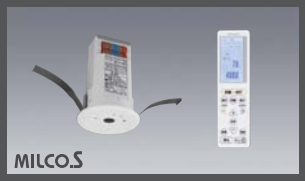

調光コントローラ　ワイヤレスリモコン



色温度可変 | 電源ユニット内蔵 | 光源寿命40,000時間(光束維持率90%) | 初期照度補正タイプ | 調光(信号)5~100%

埋込穴□600　5年保証

クラス1000(FHP45形×3灯相当)

※器具のあかるさを従来ランプにたとえて分類しています。

□600 埋込形［色温度可変］　昼白色(5000K)～電球色(3000K)　Ra85

■昼白色［5000K］～■電球色［3000K］

EL-SK8002MM　AHZ　S △¥98,000(税抜)

(9,140lm・100W・91.4lm/W)

本体　：鋼板 白色塗装仕上
枠　：鋼板 白色塗装仕上
カバー　：アクリル 乳白
質量　：9.0kg

定格電圧　：AC100～242V
入力電流　：100V時:1.03A　200V時:0.51A
定格消費電力　：100V時:102W　200V時:100W
平均電力　：100V時:89.8W　200V時:88.0W

断熱施工では使用できません
調光信号が入らない場合、初期照度補正がかかります

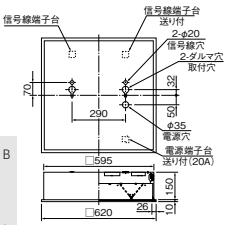

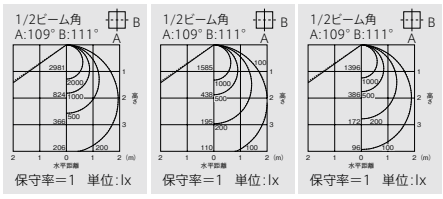

全灯(混光)時　5000K 100%時　3000K 100%時



色温度可変 | 電源ユニット内蔵 | 光源寿命40,000時間(光束維持率90%) | 初期照度補正タイプ | 調光(信号)5~100%

埋込穴□450　5年保証

クラス600(FHP32形×3灯相当)

□450 埋込形［色温度可変］　昼白色(5000K)～電球色(3000K)　Ra85

■昼白色［5000K］～■電球色［3000K］

EL-SK5002MM　AHZ　S △¥75,000(税抜)

(5,640lm・64W・88.1lm/W)

本体　：鋼板 白色塗装仕上
枠　：鋼板 白色塗装仕上
カバー　：アクリル 乳白
質量　：6.0kg

定格電圧　：AC100～242V
入力電流　：100V時:0.65A　200V時:0.32A
定格消費電力　：100V時:65W　200V時:64W
平均電力　：100V時:57.2W　200V時:56.3W

断熱施工では使用できません
調光信号が入らない場合、初期照度補正がかかります

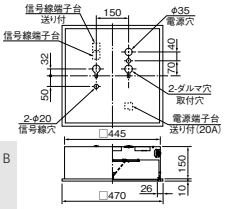

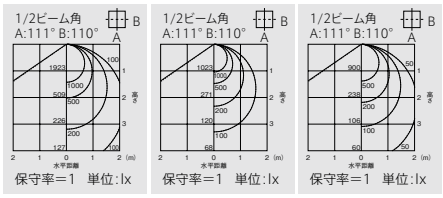

全灯(混光)時　5000K 100%時　3000K 100%時

納期：○=在庫対応品(配送期間を要します)　△=受注生産品(ご注文後約2～6週間を要します)　※納期は目安ですので、都度お問合せください。
※希望小売価格には消費税は含まれておりません。※仕様は予告なしに変更される場合があります。※LED素子にはバラツキがあるため、同一形名の器具において光色、明るさが異なる場合があります。ご了承ください。

LED用途別照明

業務用

「照明器具・ランプの正しい使い方（安全上のご注意）」をA1～A40ページに掲載しておりますので、必ずご一読ください。

グリッド天井用照明

▶ P.198





色温度可変

人感センサ付器具

▶ P.202





学校用

▶ P.211



スクールファイン



スクールファイン



黒板灯

ウォールウォッシャ器具／コーナー灯／建築化照明器具

▶ P.217

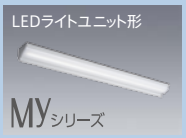

ウォールウォッシャ器具



ウォールウォッシャ器具

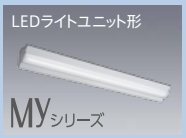

コーナー灯



建築化照明器具

工場・倉庫用（特殊環境用）

▶ P.229



電磁波低減用



電磁波低減照明器具



HACCP向け器具



クリーンルーム向け器具



半導体工場向け／低誘虫用



低温向け器具



低温向け器具



防爆形器具

業務用浴室灯

▶ P.244

防雨・防湿形器具

▶ P.245





防雨・防湿・耐塩形





防雨・防湿・耐食形

注：本章に記載の器具は業務用商品です。

01 LED用途別照明

BASE LIGHT

LEDライトユニット形から
直管LEDランプ搭載形、LED一体形まで。
さまざまな空間用途と特殊環境に対応するLED用途別ベース照明。





LED一体形

グリッド天井用照明

格子状の配置と標準出力⇔高出力の切替えにより、オフィスの間仕切り変更や照明レイアウトの変更に柔軟に対応します。

▶P.198



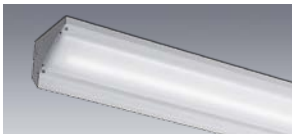

LEDライトユニット形／直管LEDランプ搭載形

ウォールウォッシャ器具

店舗などの壁面を効果的に照らすウォールウォッシャ器具。壁面を浮き上げ、視覚的な明るさと空間への広がりを与えます。

▶P.217



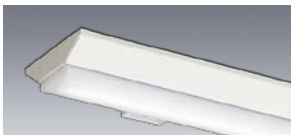

LEDライトユニット形／直管LEDランプ搭載形

人感センサ付器具

人が不在の場合は消灯（OFF）モードに設定変更が可能。トイレ、ロッカールームなどに使用できます。

▶P.202



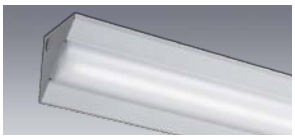

LEDライトユニット形／直管LEDランプ搭載形

コーナー灯

天井面・壁面のいずれにも取付け可能なコーナー灯。設置面に制約がある場所にも柔軟に対応します。

▶P.224





LEDライトユニット形／直管LEDランプ搭載形

学校用［スクールファイン］

まぶしさを抑えた目にやさしい遮光角22度（直管LEDランプ搭載形は24度）。学校の教室や会議室におすすめです。

▶P.211





LEDライトユニット形

高演色ライトユニット搭載器具
(Ra95)(6500K・5000K・4000K・3500K)
色温度可変ライトユニット搭載器具(5000K～3000K)

▶P.227・228



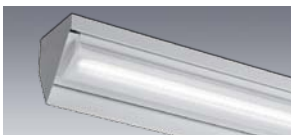

LEDライトユニット形

学校用［黒板灯］

光を効率よく反射し、黒板全体を均一に照らします。光源が直接目に入らないよう、理想的な遮光角に設定しています。

▶P.216





直管LEDランプ搭載形

建築化照明器具

間接照明によるライトアップ効果で印象的な空間を演出します。

▶P.226



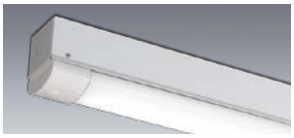

LEDライトユニット形／直管LEDランプ搭載形

防雨・防湿形器具

雨が吹き込みやすい階段、軒下などの雨線内、廊下、蒸気のこもりやすい厨房などで使用できます。耐塩形のステンレス製器具もラインアップ。

▶P.245





直管LEDランプ搭載形

業務用浴室灯

耐食性の高い材料で、医療・福祉施設の浴室など業務用途で使用できます。

▶P.244





LEDライトユニット形／直管LEDランプ搭載形

工場・倉庫用（特殊環境用）
［電磁波低減照明器具］

精密機械に影響を与える電磁波（ノイズ）を低減した照明器具。国際規格CISPRに適合しています。

▶P.229





直管LEDランプ搭載形

工場・倉庫用（特殊環境用）
［HACCP向け器具］

食品工場など、衛生管理が求められる空間に対応します。

▶P.234





直管LEDランプ搭載形

工場・倉庫用（特殊環境用）
［クリーンルーム向け器具］

気密性が高く、じん埃が付着しにくい構造で、常に清潔さを維持する必要のある空間に対応します。

▶P.235

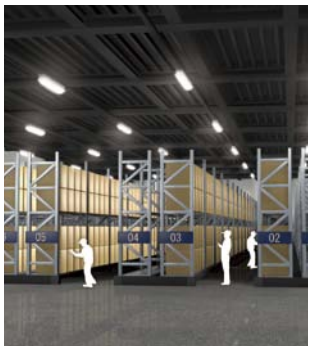



LED一体形／直管LEDランプ搭載形

工場・倉庫用（特殊環境用）
［低温向け器具］

−40℃対応のLED一体形と−25℃対応の直管LEDランプ搭載タイプをラインアップ。

▶P.238

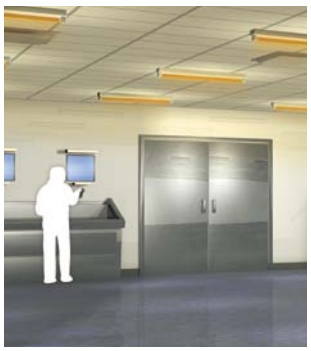



直管LEDランプ

工場・倉庫用（特殊環境用）
イエローランプ

黄色顔料層をガラス管内部に設けた直管LEDランプ。低誘虫用と半導体工場向けの2種類をラインアップ。

▶P.237



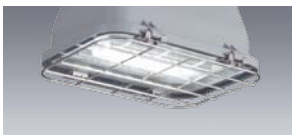

LED一体形

工場・倉庫用（特殊環境用）
［防爆形器具］

爆発性ガスの危険場所に対応する構造規格ed3aG3に適合した安全増防爆形器具。

▶P.241

MATRIX

BASE LIGHT　LED用途別照明　LEDライトユニット形ベースライト MYシリーズ

業務用

※器具本体、ライトユニットの形名・価格および組合せ形名・価格は各掲載ページをご覧ください。

屋内用 器具本体

タイプ	人感センサ付タイプ 逆富士タイプ 150幅	人感センサ付タイプ 逆富士タイプ 230幅	人感センサ付タイプ トラフ	人感センサ付タイプ 笠付	人感センサ付タイプ 埋込 220幅	学校用［スクールファイン］	学校用［黒板灯］	ウォールウォッシャ	コーナー灯
40形	P.204	P.205	P.206	P.207	P.208	P.212	P.216	P.218	P.224
110形一本化	—	—	—	—	—	—	—	P.220	—
110形	—	—	—	—	—	—	—	P.221	—

防雨・防湿形／防雨・防湿・耐塩形 器具本体

タイプ	直付形 逆富士タイプ 150幅	直付形 逆富士タイプ 150幅 ステンレス製	直付形 逆富士タイプ 230幅	直付形 逆富士タイプ 230幅 ステンレス製	直付形 トラフタイプ	直付形 トラフタイプ ステンレス製	直付形 笠付タイプ	直付形 笠付タイプ ステンレス製
40形	P.246	P.252	P.246	P.252	P.247	P.253	P.247	P.253
110形	—	P.254	—	—	P.248	P.254	—	—
20形	P.249	P.255	P.249	P.255	P.250	P.256	P.250	P.256

屋内用 ライトユニット

サイズ・明るさ・定格			タイプ	一般 6500K	一般 5000K	一般 4000K	一般 3500K	一般 3000K	一般［色温度可変］ 5000K～3000K	省電力 6500K	省電力 5000K	省電力 4000K	省電力 3500K	省電力 3000K	高演色（Ra95） 6500K	高演色（Ra95） 5000K	高演色（Ra95） 4000K	高演色（Ra95） 3500K	グレアカット 5000K	集光 5000K	電磁波低減用 5000K
40形	6,900lm	FHF32形×2灯 高出力相当	AHTN（固定・段調光）	○	○	○	○	○		○	○	○	○		○	○	○	○	○	○	○※1
			AHZ（連調・初期照度）	○	○	○	○	○	○	○	○	○	○								
	5,200lm	FHF32形×2灯 定格出力相当	AHTN（固定・段調光）	○	○	○	○	○		○	○	○	○	○		○	○	○	○	○	○※1
			AHZ（連調・初期照度）	○	○	○	○	○		○	○	○	○								
	4,000lm	FLR40形×2灯 相当	AHTN（固定・段調光）		○	○	○	○								○	○	○			
			AHZ（連調・初期照度）		○	○	○	○													
	3,200lm	FHF32形×1灯 高出力相当	AHTN（固定・段調光）		○	○	○	○											○	○	○※1
			AHZ（連調・初期照度）	○	○	○	○	○													
	2,500lm	FHF32形×1灯 定格出力相当	AHTN（固定・段調光）	○	○	○	○	○													
	2,000lm	FLR40形×1灯 相当	AHTN（固定・段調光）		○	○	○	○													
110形	13,800lm	FHF86形×2灯 定格出力相当	AHTN（固定・段調光）		○					○	○	○	○								
			AHZ（連調・初期照度）		○	○	○				○	○	○								
	10,400lm	FLR110形×2灯 相当	AHTN（固定・段調光）	○	○	○	○				○	○	○								
	6,400lm	FHF86形×1灯 定格出力相当	AHTN（固定・段調光）		○																
			AHZ（連調・初期照度）		○	○	○														
	5,000lm	FLR110形×1灯 相当	AHTN（固定・段調光）		○	○	○														

※1：ACTN（固定出力段調光形）

防水形／耐塩形 ライトユニット

サイズ・明るさ・定格			タイプ	防雨・防湿用※2 5000K	防雨・防湿用※2 3000K	防雨・防湿・耐塩用※3 5000K	防雨・防湿・耐塩用※3 3000K
40形	6,900lm	FHF32形×2灯 高出力相当	AHTN（固定・段調光）	○		○	
	5,200lm	FHF32形×2灯 定格出力相当	AHTN（固定・段調光）	○		○	
	4,000lm	FLR40形×2灯 相当	AHTN（固定・段調光）	○		○	
	2,500lm	FHF32形×1灯 定格出力相当	AHTN（固定・段調光）	○		○	
	2,000lm	FLR40形×1灯 相当	AHTN（固定・段調光）	○		○	
110形	13,800lm	FHF86形×2灯 定格出力相当	AHTN（固定・段調光）	○		○	
	10,400lm	FLR110形×2灯 相当	AHTN（固定・段調光）	○		○	
	8,000lm	FLR110形×2灯（節電）相当	AHTN（固定・段調光）	○		○	
	5,000lm	FLR110形×1灯 相当	AHTN（固定・段調光）	○		○	
20形	1,600lm	FHF16形×1灯 高出力相当	AHN（固定出力）	○	○	○	○
	800lm	FLR20形×1灯 相当	AHN（固定出力）	○	○	○	○

※2 必ず専用の防水形ライトユニットと防雨・防湿形器具本体との組合せでご使用ください。
※3 必ず専用の耐塩形ライトユニットと防雨・防湿・耐塩形器具本体との組合せでご使用ください。

光色バリエーション

色温度・照度が高くさわやかな昼光色（6500K）から、暖かみのある落ち着いた電球色（3000K）まで、設置する空間の雰囲気に合わせて5つの光色※が選べます。

※40形 一般タイプ　6,900lm、5,200lm、3,200lm（AHZ）、2,500lm（AHTN）において


昼光色（6500K） Ra85


昼白色（5000K） Ra85


白色（4000K） Ra85


温白色（3500K） Ra85


電球色（3000K） Ra85

※2,500lm（AHTN）一般タイプ

BASE LIGHT　LED用途別照明　LED一体形ベースライト

業務用

グリッド天井用照明

クラス600

	640グリッド 出力切替タイプ[ルーバ付]	600グリッド 出力切替タイプ[ルーバ付]
昼白色（5000K）	EL-G6003ANM	EL-G60202N/6
白色　（4000K）	EL-G6003AWM	EL-G60202W/6
	スペシャルオーダー	スペシャルオーダー
	P.200	P.200

クラス350

	600グリッド 出力切替タイプ[ルーバ付]	600グリッド [ルーバ付]	600グリッド [下面開放]	600×200 [ルーバ付]
昼白色（5000K）	EL-G35202N/6	EL-G35201N/6	EL-G35211N/6	EL-G3506ANM
白色　（4000K）	EL-G35202W/6	EL-G35201W/6	EL-G35211W/6	EL-G3506AWM
	スペシャルオーダー	スペシャルオーダー	スペシャルオーダー	スペシャルオーダー
	P.199	P.199	P.199	P.200

グリッド天井用照明
色温度可変※

クラス600

	600グリッド [平面カバー]	600グリッド [曲面カバー]
昼白色（5000K） ～ 電球色（3000K）	EL-G6004MM	EL-G6005MM
	スペシャルオーダー	スペシャルオーダー
	P.201	P.201

※色温度可変タイプは自動調光システムMILCO.Sの調光コントローラ（別売）との組合せが必要です。→P.648

グリッド天井用照明
タイプバリエーション



下面開放　ルーバ付　平面カバー　曲面カバー

BASE LIGHT　LED用途別照明　直管LEDランプ搭載ベースライト　Lファインeco シリーズ

業務用

人感センサ付器具

LDL40×1

LDL40 Ra83/84	逆富士タイプ 1灯用	反射笠タイプ 1灯用
器具形名 ＼ 明るさタイプ	EL-LYVS4011A AHN	EL-LYHS4011A AHN
	¥27,500（ランプなし）	¥26,500（ランプなし）
	P.209	P.210
3,900lm FHF32形高出力器具とほぼ同等の明るさ LDL40S・N/24/39・N4 ¥13,500（税別）	EL-LYVS4011A AHN(39N4)	EL-LYHS4011A AHN(39N4)
	組合せ価格 ¥41,000	組合せ価格 ¥40,000
3,400lm 省電力タイプ FHF32形高出力器具に近い明るさ LDL40S・N/21/34・N3 ¥12,000（税別）	EL-LYVS4011A AHN(34N3A)	EL-LYHS4011A AHN(34N3A)
	組合せ価格 ¥39,500	組合せ価格 ¥38,500
2,600lm 省電力タイプ FHF32形定格出力器具と同等の明るさ LDL40S・N/15/26・N4 ¥8,000（税別）	EL-LYVS4011A AHN(26N4)	EL-LYHS4011A AHN(26N4)
	組合せ価格 ¥35,500	組合せ価格 ¥34,500
2,500lm FHF32形定格出力器具と同等の明るさ LDL40S・N/17/25・N4 ¥7,000（税別）	EL-LYVS4011A AHN(25N4)	EL-LYHS4011A AHN(25N4)
	組合せ価格 ¥34,500	組合せ価格 ¥33,500
1,500lm 明るさを抑えて節電 LDL40S・N/14/15・N2 ¥6,000（税別）	EL-LYVS4011A AHN(14N)	EL-LYHS4011A AHN(14N)
	組合せ価格 ¥33,500	組合せ価格 ¥32,500

LDL40×2

	逆富士タイプ 2灯用	反射笠タイプ 2灯用
	EL-LYVS4012A AHN	EL-LYHS4012A AHN
	¥28,500（ランプなし）	¥27,500（ランプなし）
	P.209	P.210
3,900lm FHF32形高出力器具とほぼ同等の明るさ LDL40S・N/24/39・N4 ¥13,500（税別）	EL-LYVS4012A AHN(39N4)	EL-LYHS4012A AHN(39N4)
	組合せ価格 ¥55,500	組合せ価格 ¥54,500
3,400lm 省電力タイプ FHF32形高出力器具に近い明るさ LDL40S・N/21/34・N3 ¥12,000（税別）	EL-LYVS4012A AHN(34N3A)	EL-LYHS4012A AHN(34N3A)
	組合せ価格 ¥52,500	組合せ価格 ¥51,500
2,600lm 省電力タイプ FHF32形定格出力器具と同等の明るさ LDL40S・N/15/26・N4 ¥8,000（税別）	EL-LYVS4012A AHN(26N4)	EL-LYHS4012A AHN(26N4)
	組合せ価格 ¥44,500	組合せ価格 ¥43,500
2,500lm FHF32形定格出力器具と同等の明るさ LDL40S・N/17/25・N4 ¥7,000（税別）	EL-LYVS4012A AHN(25N4)	EL-LYHS4012A AHN(25N4)
	組合せ価格 ¥42,500	組合せ価格 ¥41,500
1,500lm 明るさを抑えて節電 LDL40S・N/14/15・N2 ¥6,000（税別）	EL-LYVS4012A AHN(14N)	EL-LYHS4012A AHN(14N)
	組合せ価格 ¥40,500	組合せ価格 ¥39,500

ランプ定格表
屋内用（一般仕様）

タイプ※1		ランプ形名※2	色温度（K）	光束（lm）	ランプ電力（W）	固有エネルギー消費効率（lm/W）	演色性	希望小売価格（税別）
LDL110	6,500lm FLR110形・FHF86形器具に近い明るさ	LDL110S・D/46/63・A2	6500	6,300	46.2	136.3	Ra83	S △￥16,000
		LDL110S・N/46/65・A2	5000	6,500		140.6		S ○￥16,000
		LDL110S・W/46/62・A2	4000	6,200		134.1		S △￥16,000
		LDL110S・WW/46/60・A2	3500	6,000		129.8		S △￥16,000
LDL40	3,900lm FHF32形高出力器具とほぼ同等の明るさ	LDL40S・D/27/36・N3	6500	3,600	27.0	133.3	Ra83	S △￥13,500
		LDL40S・N/24/39・N4	5000	3,900	24.4	159.8		S ○￥13,500※3
		LDL40S・N/27/39・N3	5000	3,900	27.0	144.4		S ★￥13,500
		LDL40S・W/27/35・N3	4000	3,500		129.6		S △￥13,500
		LDL40S・WW/27/34・N3	3500	3,400		125.9		S △￥13,500
		LDL40S・L/27/33・N3	3000	3,300		122.2		S △￥13,500
	3,400lm 省電力タイプ FHF32形高出力器具に近い明るさ	LDL40S・N/21/34・N3	5000	3,400	21.0	161.9	Ra83	S ○￥12,000
	2,600lm 省電力タイプ FHF32形定格出力器具とほぼ同等の明るさ	LDL40S・N/15/26・N4	5000	2,600	15.0	173.3	Ra83	S △￥ 8,000
	2,500lm FHF32形定格出力器具とほぼ同等の明るさ	LDL40S・D/17/24・N3	6500	2,400	17.4	137.9	Ra83	S ○￥ 7,000
		LDL40S・N/17/25・N4	5000	2,500		143.6		S ○￥ 7,000
		LDL40S・W/17/23・N3	4000	2,300		132.1		S ○￥ 7,000
		LDL40S・WW/17/23・N3	3500	2,300		132.1		S ○￥ 7,000
		LDL40S・L/17/22・N3	3000	2,200		126.4		S ○￥ 7,000
	2,000lm FLR40形器具に近い明るさ	LDL40S・N/14/20・N3	5000	2,000	14.4	138.8	Ra83	S ○￥ 6,000
		LDL40S・W/14/18・N3	4000	1,800		125.0		S △￥ 6,000
	1,500lm 明るさを抑えて節電	LDL40S・N/14/15・N2	5000	1,500	14.0	107.1	Ra84	S ○￥ 6,000
		LDL40S・W/14/15・N2	4000	1,500		107.1		S ○￥ 6,000

※1：タイプの分類は5000K（昼白色）ランプを基準にしております。
色温度（光色）の違いでランプ光束が異なりますのでご注意ください。（半導体工場向け、低誘虫用を除く）
※2：器具ランプでのシステム品のため、ランプ単体での販売はいたしません。
ご注文の際はランプ形名をご指定ください。ご指定のない場合は5000K（昼白色）になります。（半導体工場向け、低誘虫用を除く）
※3：新発売
※仕様は予告なく変更することがありますのでご了承ください。

納期：○=在庫対応品（配送期間を要します）△=受注生産品（ご注文後約2～6週間を要します）★=在庫僅少品
※納期は目安ですので、都度お問合せください。

※価格はすべて税別です。

BASE LIGHT　LED用途別照明　直管LEDランプ搭載ベースライト　Lファインeco シリーズ

業務用

学校用

LDL40×2

LDL40 Ra83/84	スクールファイン 直付形 遮光制御タイプ2灯用		スクールファイン 埋込形 220幅 遮光制御タイプ	
器具形名 / 明るさタイプ	EL-LYX4332A AHX	EL-LYX4342A AHX	EL-LYB4332A AHX	EL-LYB4342A AHX
	¥18,000（ランプなし）	¥23,000（ランプなし）	¥20,000（ランプなし）	¥26,000（ランプなし）
	P.214	P.214	P.215	P.215
3,900lm FHF32形高出力器具とほぼ同等の明るさ LDL40S・N/24/39・N4 ¥13,500（税別）	EL-LYX4332A AHX(39N4)	EL-LYX4342A AHX(39N4)	EL-LYB4332A AHX(39N4)	EL-LYB4342A AHX(39N4)
	組合せ価格 ¥45,000	組合せ価格 ¥50,000	組合せ価格 ¥47,000	組合せ価格 ¥53,000
3,400lm 省電力タイプ FHF32形高出力器具に近い明るさ LDL40S・N/21/34・N3 ¥12,000（税別）	EL-LYX4332A AHX(34N3A)	EL-LYX4342A AHX(34N3A)	EL-LYB4332A AHX(34N3A)	EL-LYB4342A AHX(34N3A)
	組合せ価格 ¥42,000	組合せ価格 ¥47,000	組合せ価格 ¥44,000	組合せ価格 ¥50,000
2,600lm 省電力タイプ FHF32形定格出力器具と同等の明るさ LDL40S・N/15/26・N4 ¥8,000（税別）	EL-LYX4332A AHX(26N4)	EL-LYX4342A AHX(26N4)	EL-LYB4332A AHX(26N4)	EL-LYB4342A AHX(26N4)
	組合せ価格 ¥34,000	組合せ価格 ¥39,000	組合せ価格 ¥36,000	組合せ価格 ¥42,000
2,500lm FHF32形定格出力器具と同等の明るさ LDL40S・N/17/25・N4 ¥7,000（税別）	EL-LYX4332A AHX(25N4)	EL-LYX4342A AHX(25N4)	EL-LYB4332A AHX(25N4)	EL-LYB4342A AHX(25N4)
	組合せ価格 ¥32,000	組合せ価格 ¥37,000	組合せ価格 ¥34,000	組合せ価格 ¥40,000
1,500lm 明るさを抑えて節電 LDL40S・N/14/15・N2 ¥6,000（税別）	EL-LYX4332A AHX(14N)	EL-LYX4342A AHX(14N)	EL-LYB4332A AHX(14N)	EL-LYB4342A AHX(14N)
	組合せ価格 ¥30,000	組合せ価格 ¥35,000	組合せ価格 ¥32,000	組合せ価格 ¥38,000

コーナー灯

LDL40×1　LDL40×2

LDL40 Ra83/84	壁面・天井付兼用	壁面・天井付兼用
器具形名 / 明るさタイプ	EL-LFV4331A AHJ	EL-LFV4342A AHJ
	¥28,000（ランプなし）	¥32,000（ランプなし）
	P.226	P.226
3,900lm FHF32形高出力器具とほぼ同等の明るさ LDL40S・N/24/39・N4 ¥13,500（税別）	EL-LFV4331A AHJ(39N4)	EL-LFV4342A AHJ(39N4)
	組合せ価格 ¥41,500	組合せ価格 ¥59,000
3,400lm 省電力タイプ FHF32形高出力器具に近い明るさ LDL40S・N/21/34・N3 ¥12,000（税別）	EL-LFV4331A AHJ(34N3A)	EL-LFV4342A AHJ(34N3A)
	組合せ価格 ¥40,000	組合せ価格 ¥56,000
2,600lm 省電力タイプ FHF32形定格出力器具と同等の明るさ LDL40S・N/15/26・N4 ¥8,000（税別）	EL-LFV4331A AHJ(26N4)	EL-LFV4342A AHJ(26N4)
	組合せ価格 ¥36,000	組合せ価格 ¥48,000
2,500lm FHF32形定格出力器具と同等の明るさ LDL40S・N/17/25・N4 ¥7,000（税別）	EL-LFV4331A AHJ(25N4)	EL-LFV4342A AHJ(25N4)
	組合せ価格 ¥35,000	組合せ価格 ¥46,000
1,500lm 明るさを抑えて節電 LDL40S・N/14/15・N2 ¥6,000（税別）	EL-LFV4331A AHJ(14N)	EL-LFV4342A AHJ(14N)
	組合せ価格 ¥34,000	組合せ価格 ¥44,000

建築化照明

LDL40×1

LDL40 Ra83/84	固定出力	連続調光
器具形名 / 明るさタイプ	EL-LYL4011B AHN	EL-LYL4011B AHX
	¥15,000（ランプなし）	¥18,000（ランプなし）
	P.226	P.226
3,900lm FHF32形高出力器具とほぼ同等の明るさ LDL40S・N/24/39・N4 ¥13,500（税別）	EL-LYL4011B AHN(39N4)	EL-LYL4011B AHX(39N4)
	組合せ価格 ¥28,500	組合せ価格 ¥31,500
3,400lm 省電力タイプ FHF32形高出力器具に近い明るさ LDL40S・N/21/34・N3 ¥12,000（税別）	EL-LYL4011B AHN(34N3A)	EL-LYL4011B AHX(34N3A)
	組合せ価格 ¥27,000	組合せ価格 ¥30,000
2,600lm 省電力タイプ FHF32形定格出力器具と同等の明るさ LDL40S・N/15/26・N4 ¥8,000（税別）	EL-LYL4011B AHN(26N4)	EL-LYL4011B AHX(26N4)
	組合せ価格 ¥23,000	組合せ価格 ¥26,000
2,500lm FHF32形定格出力器具と同等の明るさ LDL40S・N/17/25・N4 ¥7,000（税別）	EL-LYL4011B AHN(25N4)	EL-LYL4011B AHX(25N4)
	組合せ価格 ¥22,000	組合せ価格 ¥25,000
1,500lm 明るさを抑えて節電 LDL40S・N/14/15・N2 ¥6,000（税別）	EL-LYL4011B AHN(14N)	EL-LYL4011B AHX(14N)
	組合せ価格 ¥21,000	組合せ価格 ¥24,000

ウォールウォッシャ器具

LDL40×1

LDL40 Ra83/84	直付形	埋込形 150幅
器具形名 / 明るさタイプ	EL-LYX4011A AHX	EL-LYB4021A AHX
	¥36,000（ランプなし）	¥36,000（ランプなし）
	P.223	P.223
3,900lm FHF32形高出力器具とほぼ同等の明るさ LDL40S・N/24/39・N4 ¥13,500（税別）	EL-LYX4011A AHX(39N4)	EL-LYB4021A AHX(39N4)
	組合せ価格 ¥49,500	組合せ価格 ¥49,500
3,400lm 省電力タイプ FHF32形高出力器具に近い明るさ LDL40S・N/21/34・N3 ¥12,000（税別）	EL-LYX4011A AHX(34N3A)	EL-LYB4021A AHX(34N3A)
	組合せ価格 ¥48,000	組合せ価格 ¥48,000
2,600lm 省電力タイプ FHF32形定格出力器具と同等の明るさ LDL40S・N/15/26・N4 ¥8,000（税別）	EL-LYX4011A AHX(26N4)	EL-LYB4021A AHX(26N4)
	組合せ価格 ¥44,000	組合せ価格 ¥44,000
2,500lm FHF32形定格出力器具と同等の明るさ LDL40S・N/17/25・N4 ¥7,000（税別）	EL-LYX4011A AHX(25N4)	EL-LYB4021A AHX(25N4)
	組合せ価格 ¥43,000	組合せ価格 ¥43,000
1,500lm 明るさを抑えて節電 LDL40S・N/14/15・N2 ¥6,000（税別）	EL-LYX4011A AHX(14N)	EL-LYB4021A AHX(14N)
	組合せ価格 ¥42,000	組合せ価格 ¥42,000

ウォールウォッシャ器具

LDL110×1　LDL110×2

LDL110 Ra83	直付形 固定出力	直付形 連続調光	直付形 固定出力	直付形 連続調光
器具形名 / 明るさタイプ	EL-LYX8011 AHN	EL-LYX8011 AHX	EL-LYX8012 AHN	EL-LYX8012 AHX
	¥39,500（ランプなし）	¥40,500（ランプなし）	¥49,000（ランプなし）	¥50,000（ランプなし）
	P.222		P.222	
6,500lm FLR110形・FHF86形器具に近い明るさ LDL110S・N/46/65・A2 ¥16,000（税別）	EL-LYX8011 AHN(65A2)	EL-LYX8011 AHX(65A2)	EL-LYX8012 AHN(65A2)	EL-LYX8012 AHX(65A2)
	組合せ価格 ¥55,500	組合せ価格 ¥56,500	組合せ価格 ¥81,000	組合せ価格 ¥82,000

ウォールウォッシャ器具

壁面を効果的に照らすウォールウォッシャ。店舗などの陳列照明や美術館の絵画照明、室内広告照明などに使用できます。



ランプ：2,500lm　壁面から600mm

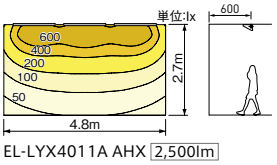

EL-LYX4011A AHX 2,500lm



ランプ：3,900lm　壁面から600mm

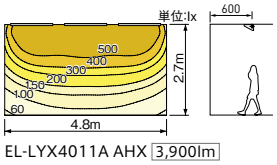

EL-LYX4011A AHX 3,900lm

※価格はすべて税別です。

BASE LIGHT　LED用途別照明（工場・倉庫用／業務用浴室灯）　直管LEDランプ搭載ベースライト　Lファインeco シリーズ　業務用

電磁波低減照明器具

LDL40×1

LDL40 Ra83	直付形 逆富士タイプ1灯用	直付形 トラフタイプ1灯用	直付形 反射笠タイプ1灯用
器具形名	EL-LKV4371 ACX	EL-LKL4911 ACX	EL-LFH4931 ACX
	¥21,500（ランプなし）	¥19,500（ランプなし）	¥20,500（ランプなし）
明るさタイプ	P.230	P.230	P.231
3,900lm FHF32形高出力器具とほぼ同等の明るさ LDL40S・N/24/39・N4 ¥13,500（税別）	EL-LKV4371 ACX(39N4)	EL-LKL4911 ACX(39N4)	EL-LFH4931 ACX(39N4)
	組合せ価格 ¥35,000	組合せ価格 ¥33,000	組合せ価格 ¥34,000
3,400lm 省電力タイプ FHF32形高出力器具に近い明るさ LDL40S・N/21/34・N3 ¥12,000（税別）	EL-LKV4371 ACX(34N3A)	EL-LKL4911 ACX(34N3A)	EL-LFH4931 ACX(34N3A)
	組合せ価格 ¥33,500	組合せ価格 ¥31,500	組合せ価格 ¥32,500
2,600lm 省電力タイプ FHF32形定格出力器具と同等の明るさ LDL40S・N/15/26・N4 ¥8,000（税別）	EL-LKV4371 ACX(26N4)	EL-LKL4911 ACX(26N4)	EL-LFH4931 ACX(26N4)
	組合せ価格 ¥29,500	組合せ価格 ¥27,500	組合せ価格 ¥28,500
2,500lm FHF32形定格出力器具と同等の明るさ LDL40S・N/17/25・N4 ¥7,000（税別）	EL-LKV4371 ACX(25N4)	EL-LKL4911 ACX(25N4)	EL-LFH4931 ACX(25N4)
	組合せ価格 ¥28,500	組合せ価格 ¥26,500	組合せ価格 ¥27,500
2,000lm FLR40形器具に近い明るさ LDL40S・N/14/20・N3 ¥6,000（税別）	EL-LKV4371 ACX(20N3)	EL-LKL4911 ACX(20N3)	EL-LFH4931 ACX(20N3)
	組合せ価格 ¥27,500	組合せ価格 ¥25,500	組合せ価格 ¥26,500

LDL40×2

LDL40 Ra83	直付形 逆富士タイプ2灯	直付形 反射笠タイプ2灯用	埋込形 220幅 ファインベース	クリーンルーム向け 清浄度クラス：1,000～100,000	
器具形名	EL-LKV4392 ACX	EL-LFH4932 ACX	EL-LYB4082 ACX	EL-LYB4402 ACN	EL-LYB4412 ACN
	¥22,500（ランプなし）	¥21,500（ランプなし）	¥32,500（ランプなし）	¥86,000（ランプなし）	¥94,000（ランプなし）
明るさタイプ	P.230	P.231	P.232	P.232	P.232
3,900lm FHF32形高出力器具とほぼ同等の明るさ LDL40S・N/24/39・N4 ¥13,500（税別）	EL-LKV4392 ACX(39N4)	EL-LFH4932 ACX(39N4)	EL-LYB4082 ACX(39N4)	EL-LYB4402 ACN(39N4)	EL-LYB4412 ACN(39N4)
	組合せ価格 ¥49,500	組合せ価格 ¥48,500	組合せ価格 ¥59,500	組合せ価格 ¥113,000	組合せ価格 ¥121,000
3,400lm 省電力タイプ FHF32形高出力器具に近い明るさ LDL40S・N/21/34・N3 ¥12,000（税別）	EL-LKV4392 ACX(34N3A)	EL-LFH4932 ACX(34N3A)	EL-LYB4082 ACX(34N3A)	EL-LYB4402 ACN(34N3A)	EL-LYB4412 ACN(34N3A)
	組合せ価格 ¥46,500	組合せ価格 ¥45,500	組合せ価格 ¥56,500	組合せ価格 ¥110,000	組合せ価格 ¥118,000
2,600lm 省電力タイプ FHF32形定格出力器具と同等の明るさ LDL40S・N/15/26・N4 ¥8,000（税別）	EL-LKV4392 ACX(26N4)	EL-LFH4932 ACX(26N4)	EL-LYB4082 ACX(26N4)	EL-LYB4402 ACN(26N4)	EL-LYB4412 ACN(26N4)
	組合せ価格 ¥38,500	組合せ価格 ¥37,500	組合せ価格 ¥48,500	組合せ価格 ¥102,000	組合せ価格 ¥110,000
2,500lm FHF32形定格出力器具と同等の明るさ LDL40S・N/17/25・N4 ¥7,000（税別）	EL-LKV4392 ACX(25N4)	EL-LFH4932 ACX(25N4)	EL-LYB4082 ACX(25N4)	EL-LYB4402 ACN(25N4)	EL-LYB4412 ACN(25N4)
	組合せ価格 ¥36,500	組合せ価格 ¥35,500	組合せ価格 ¥46,500	組合せ価格 ¥100,000	組合せ価格 ¥108,000
2,000lm FLR40形器具に近い明るさ LDL40S・N/14/20・N3 ¥6,000（税別）	EL-LKV4392 ACX(20N3)	EL-LFH4932 ACX(20N3)	EL-LYB4082 ACX(20N3)	EL-LYB4402 ACN(20N3)	EL-LYB4412 ACN(20N3)
	組合せ価格 ¥34,500	組合せ価格 ¥33,500	組合せ価格 ¥44,500	組合せ価格 ¥98,000	組合せ価格 ¥106,000

HACCP向け器具

LDL40×2

LDL40 Ra83/84	直付形	直付形	埋込形 220幅	埋込形 220幅
器具形名	EL-LYP4012A AHJ	EL-LYWP4022A AHJ	EL-LYB4392A AHJ	EL-LYWB4002A AHJ
	¥77,000（ランプなし）	¥94,300（ランプなし）	¥93,000（ランプなし）	¥137,000（ランプなし）
明るさタイプ	P.234	P.234	P.234	P.234
3,900lm FHF32形高出力器具とほぼ同等の明るさ LDL40S・N/24/39・N4 ¥13,500（税別）	EL-LYP4012A AHJ(39N4)	EL-LYWP4022A AHJ(39N4)	EL-LYB4392A AHJ(39N4)	EL-LYWB4002A AHJ(39N4)
	組合せ価格 ¥104,000	組合せ価格 ¥121,300	組合せ価格 ¥120,000	組合せ価格 ¥164,000
3,400lm 省電力タイプ FHF32形高出力器具に近い明るさ LDL40S・N/21/34・N3 ¥12,000（税別）	EL-LYP4012A AHJ(34N3A)	EL-LYWP4022A AHJ(34N3A)	EL-LYB4392A AHJ(34N3A)	EL-LYWB4002A AHJ(34N3A)
	組合せ価格 ¥101,000	組合せ価格 ¥118,300	組合せ価格 ¥117,000	組合せ価格 ¥161,000
2,600lm 省電力タイプ FHF32形定格出力器具と同等の明るさ LDL40S・N/15/26・N4 ¥8,000（税別）	EL-LYP4012A AHJ(26N4)	EL-LYWP4022A AHJ(26N4)	EL-LYB4392A AHJ(26N4)	EL-LYWB4002A AHJ(26N4)
	組合せ価格 ¥93,000	組合せ価格 ¥110,300	組合せ価格 ¥109,000	組合せ価格 ¥153,000
2,500lm FHF32形定格出力器具と同等の明るさ LDL40S・N/17/25・N4 ¥7,000（税別）	EL-LYP4012A AHJ(25N4)	EL-LYWP4022A AHJ(25N4)	EL-LYB4392A AHJ(25N4)	EL-LYWB4002A AHJ(25N4)
	組合せ価格 ¥91,000	組合せ価格 ¥108,300	組合せ価格 ¥107,000	組合せ価格 ¥151,000
1,500lm 明るさを抑えて節電 LDL40S・N/14/15・N2 ¥6,000（税別）	EL-LYP4012A AHJ(14N)	EL-LYWP4022A AHJ(14N)	EL-LYB4392A AHJ(14N)	EL-LYWB4002A AHJ(14N)
	組合せ価格 ¥89,000	組合せ価格 ¥106,300	組合せ価格 ¥105,000	組合せ価格 ¥149,000

業務用浴室灯

LDL40×2

LDL40 Ra83/84	天井直付専用
器具形名	EL-LYWP4002 AHJ
	¥81,000（ランプなし）
明るさタイプ	P.244
3,900lm FHF32形高出力器具とほぼ同等の明るさ LDL40S・N/24/39・N4 ¥13,500（税別）	EL-LYWP4002 AHJ(39N4)
	組合せ価格 ¥108,000
3,400lm 省電力タイプ FHF32形高出力器具に近い明るさ LDL40S・N/21/34・N3 ¥12,000（税別）	EL-LYWP4002 AHJ(34N3A)
	組合せ価格 ¥105,000
2,600lm 省電力タイプ FHF32形定格出力器具と同等の明るさ LDL40S・N/15/26・N4 ¥8,000（税別）	EL-LYWP4002 AHJ(26N4)
	組合せ価格 ¥97,000
2,500lm FHF32形定格出力器具と同等の明るさ LDL40S・N/17/25・N4 ¥7,000（税別）	EL-LYWP4002 AHJ(25N4)
	組合せ価格 ¥95,000
1,500lm 明るさを抑えて節電 LDL40S・N/14/15・N2 ¥6,000（税別）	EL-LYWP4002 AHJ(14N)
	組合せ価格 ¥93,000

※価格はすべて税別です。

BASE LIGHT　LED用途別照明（工場・倉庫用）　直管LEDランプ搭載ベースライト Lファインeco シリーズ ／LED一体形ベースライト　業務用

クリーンルーム向け器具

LDL40×1

LDL40 Ra83/84	直付形 清浄度クラス 100,000	直付形 清浄度クラス 100以下
器具形名	EL-LYV4011A AHJ	EL-LYP4001A AHJ
	¥31,000（ランプなし）	¥52,000（ランプなし）
明るさタイプ	P.235	P.235
3,900lm FHF32形高出力器具とほぼ同等の明るさ LDL40S・N/24/39・N4 ¥13,500（税別）	EL-LYV4011A AHJ(39N4) 組合せ価格 ¥44,500	EL-LYP4001A AHJ(39N4) 組合せ価格 ¥65,500
3,400lm 省電力タイプ FHF32形高出力器具に近い明るさ LDL40S・N/21/34・N3 ¥12,000（税別）	EL-LYV4011A AHJ(34N3A) 組合せ価格 ¥43,000	EL-LYP4001A AHJ(34N3A) 組合せ価格 ¥64,000
2,600lm 省電力タイプ FHF32形定格出力器具と同等の明るさ LDL40S・N/15/26・N4 ¥8,000（税別）	EL-LYV4011A AHJ(26N4) 組合せ価格 ¥39,000	EL-LYP4001A AHJ(26N4) 組合せ価格 ¥60,000
2,500lm FHF32形定格出力器具と同等の明るさ LDL40S・N/17/25・N4 ¥7,000（税別）	EL-LYV4011A AHJ(25N4) 組合せ価格 ¥38,000	EL-LYP4001A AHJ(25N4) 組合せ価格 ¥59,000
1,500lm 明るさを抑えて節電 LDL40S・N/14/15・N2 ¥6,000（税別）	EL-LYV4011A AHJ(14N) 組合せ価格 ¥37,000	EL-LYP4001A AHJ(14N) 組合せ価格 ¥58,000

LDL40×2

直付形 清浄度クラス 1,000～100,000	直付形 清浄度クラス 100,000	埋込形 清浄度クラス：1,000～100,000			
EL-LYP4002A AHJ	EL-LYV4012A AHJ	EL-LYB4352A AHJ	EL-LYB4362A AHJ	EL-LYB4372A AHJ	EL-LYB4382A AHJ
¥77,000（ランプなし）	¥40,000（ランプなし）	¥79,000（ランプなし）	¥87,000（ランプなし）	¥114,000（ランプなし）	¥124,000（ランプなし）
P.235	P.235	P.236	P.236	P.236	P.236
EL-LYP4002A AHJ(39N4) 組合せ価格 ¥104,000	EL-LYV4012A AHJ(39N4) 組合せ価格 ¥67,000	EL-LYB4352A AHJ(39N4) 組合せ価格 ¥106,000	EL-LYB4362A AHJ(39N4) 組合せ価格 ¥114,000	EL-LYB4372A AHJ(39N4) 組合せ価格 ¥141,000	EL-LYB4382A AHJ(39N4) 組合せ価格 ¥151,000
EL-LYP4002A AHJ(34N3A) 組合せ価格 ¥101,000	EL-LYV4012A AHJ(34N3A) 組合せ価格 ¥64,000	EL-LYB4352A AHJ(34N3A) 組合せ価格 ¥103,000	EL-LYB4362A AHJ(34N3A) 組合せ価格 ¥111,000	EL-LYB4372A AHJ(34N3A) 組合せ価格 ¥138,000	EL-LYB4382A AHJ(34N3A) 組合せ価格 ¥148,000
EL-LYP4002A AHJ(26N4) 組合せ価格 ¥93,000	EL-LYV4012A AHJ(26N4) 組合せ価格 ¥56,000	EL-LYB4352A AHJ(26N4) 組合せ価格 ¥95,000	EL-LYB4362A AHJ(26N4) 組合せ価格 ¥103,000	EL-LYB4372A AHJ(26N4) 組合せ価格 ¥130,000	EL-LYB4382A AHJ(26N4) 組合せ価格 ¥140,000
EL-LYP4002A AHJ(25N4) 組合せ価格 ¥91,000	EL-LYV4012A AHJ(25N4) 組合せ価格 ¥54,000	EL-LYB4352A AHJ(25N4) 組合せ価格 ¥93,000	EL-LYB4362A AHJ(25N4) 組合せ価格 ¥101,000	EL-LYB4372A AHJ(25N4) 組合せ価格 ¥128,000	EL-LYB4382A AHJ(25N4) 組合せ価格 ¥138,000
EL-LYP4002A AHJ(14N) 組合せ価格 ¥89,000	EL-LYV4012A AHJ(14N) 組合せ価格 ¥52,000	EL-LYB4352A AHJ(14N) 組合せ価格 ¥91,000	EL-LYB4362A AHJ(14N) 組合せ価格 ¥99,000	EL-LYB4372A AHJ(14N) 組合せ価格 ¥126,000	EL-LYB4382A AHJ(14N) 組合せ価格 ¥136,000

低温向け器具

LDL40×1

LDL40 Ra83/84	直付形 −25℃
器具形名	EL-LRYWH4011A AHJ
	¥22,500（ランプなし）
明るさタイプ	P.240
3,900lm FHF32形高出力器具とほぼ同等の明るさ LDL40S・N/24/39・N4 ¥13,500（税別）	EL-LRYWH4011A AHJ(39N4) 組合せ価格 ¥36,000
3,400lm 省電力タイプ FHF32形高出力器具に近い明るさ LDL40S・N/21/34・N3 ¥12,000（税別）	EL-LRYWH4011A AHJ(34N3A) 組合せ価格 ¥34,500
2,600lm 省電力タイプ FHF32形定格出力器具と同等の明るさ LDL40S・N/15/26・N4 ¥8,000（税別）	EL-LRYWH4011A AHJ(26N4) 組合せ価格 ¥30,500
2,500lm FHF32形定格出力器具と同等の明るさ LDL40S・N/17/25・N4 ¥7,000（税別）	EL-LRYWH4011A AHJ(25N4) 組合せ価格 ¥29,500
1,500lm 明るさを抑えて節電 LDL40S・N/14/15・N2 ¥6,000（税別）	EL-LRYWH4011A AHJ(14N) 組合せ価格 ¥28,500

LDL40×2

直付形 −25℃
EL-LRYWH4012A AHJ
¥25,500（ランプなし）
P.240
EL-LRYWH4012A AHJ(39N4) 組合せ価格 ¥52,500
EL-LRYWH4012A AHJ(34N3A) 組合せ価格 ¥49,500
EL-LRYWH4012A AHJ(26N4) 組合せ価格 ¥41,500
EL-LRYWH4012A AHJ(25N4) 組合せ価格 ¥39,500
EL-LRYWH4012A AHJ(14N) 組合せ価格 ¥37,500

直管LEDイエローランプ

LDL40

	半導体工場向け	低誘虫用
黄色	LDL40T・Y/27/18・P-IC	LDL40T・Y/17/20・G3
	¥19,000	¥15,000
	P.237	P.237

LED一体形防爆形器具

クラス400（FLR40形×2相当）

昼白色（5000K）	直付形	吊下形
	EL-C3501N	EL-C3502N
	¥328,000	¥333,000
	P.241	P.241

LED一体形低温向け器具

クラス500（FHF32形×2高出力相当）

昼白色（5000K）	直付形 −40℃～+35℃	
	EL-LR5002N	EL-LR5003N
	¥68,000	¥68,000
	P.239	P.239

クラス350（FHF32形×1高出力相当）

直付形 −40℃～+35℃
EL-LR3001N
¥59,000
P.239

ランプ定格表

屋内用（一般仕様）LDL40

タイプ※1	ランプ形名※2	色温度(K)	光束(lm)	ランプ電力(W)	固有エネルギー消費効率(lm/W)	演色性	寸法(mm) 長さ	寸法(mm) 管径	口金	定格寿命(h)	希望小売価格(税別)
3,900lm FHF32形高出力器具とほぼ同等の明るさ	LDL40S・D/27/36・N3	6500	3,600	27.0	133.3	Ra83	1,198	28.8	GX16t-5	40,000	S △¥13,500
	LDL40S・N/24/39・N4	5000	3,900	24.4	159.8						S ○¥13,500
	LDL40S・N/27/39・N3	5000	3,900	27.0	144.4						S ★¥13,500
	LDL40S・W/27/35・N3	4000	3,500		129.6						S △¥13,500
	LDL40S・WW/27/34・N3	3500	3,400		125.9						S △¥13,500
	LDL40S・L/27/33・N3	3000	3,300		122.2						S △¥13,500
3,400lm 省電力タイプ FHF32形高出力器具に近い明るさ	LDL40S・N/21/34・N3	5000	3,400	21.0	161.9	Ra83					S ○¥12,000
2,600lm 省電力タイプ FHF32形定格出力器具とほぼ同等の明るさ	LDL40S・N/15/26・N4	5000	2,600	15.0	173.3	Ra83					S △¥ 8,000
2,500lm FHF32形定格出力器具とほぼ同等の明るさ	LDL40S・D/17/24・N3	6500	2,400	17.4	137.9	Ra83					S ○¥ 7,000
	LDL40S・N/17/25・N4	5000	2,500		143.6						S ○¥ 7,000
	LDL40S・W/17/23・N3	4000	2,300		132.1						S ○¥ 7,000
	LDL40S・WW/17/23・N3	3500	2,300		132.1						S ○¥ 7,000
	LDL40S・L/17/22・N3	3000	2,200		126.4						S ○¥ 7,000
2,000lm FLR40形器具に近い明るさ	LDL40S・N/14/20・N3	5000	2,000	14.4	138.8	Ra83					S ○¥ 6,000
	LDL40S・W/14/18・N3	4000	1,800		125.0						S △¥ 6,000
1,500lm 明るさを抑えて節電	LDL40S・N/14/15・N2	5000	1,500	14.0	107.1	Ra84					S ○¥ 6,000
	LDL40S・W/14/15・N2	4000	1,500		107.1						S ○¥ 6,000

※1：タイプの分類は5000K（昼白色）ランプを基準にしております。色温度（光色）の違いでランプ光束が異なりますのでご注意ください。
※2：器具ランプでのシステム品のため、ランプ単体での販売はいたしません。ご注文の際はランプ形名をご指定ください。ご指定のない場合は5000K（昼白色）になります。（半導体工場向け、低誘虫用を除く）
※仕様は予告なく変更することがありますのでご了承ください。

納期：○=在庫対応品（配送期間を要します）△=受注生産品（ご注文後約2～6週間を要します）★=在庫僅少品 ※納期は目安ですので、都度お問合せください。

※価格はすべて税別です。

BASE LIGHT　LED用途別照明（防雨・防湿形器具/防雨・防湿・耐食形器具）直管LEDランプ搭載ベースライト Lファインeco シリーズ　業務用

防雨・防湿形器具

LDL40×1

LDL40 Ra83	逆富士タイプ1灯用	反射笠タイプ1灯用	トラフタイプ1灯用	片反射笠タイプ1灯用	埋込形 190幅
器具形名	EL-LYWV4011A AHJ	EL-LYWH4011A AHJ	EL-LYWL4011A AHJ	EL-LYWF4021 AHJ	EL-LYWB41731 AHJ
明るさタイプ	¥26,000（ランプなし）	¥25,000（ランプなし）	¥24,000（ランプなし）	¥25,000（ランプなし）	¥44,000（ランプなし）
	P.257	P.257	P.258	P.258	P.258
3,700lm FHF32形高出力器具に近い明るさ LDL40T・N/27/37・G3 ¥13,500（税別）	EL-LYWV4011A AHJ(37G3)	EL-LYWH4011A AHJ(37G3)	EL-LYWL4011A AHJ(37G3)	EL-LYWF4021 AHJ(37G3)	EL-LYWB41731 AHJ(37G3)
	組合せ価格 ¥39,500	組合せ価格 ¥38,500	組合せ価格 ¥37,500	組合せ価格 ¥38,500	組合せ価格 ¥57,500
2,500lm FHF32形定格出力器具とほぼ同等の明るさ LDL40T・N/17/25・G3 ¥9,000（税別）	EL-LYWV4011A AHJ(25G3)	EL-LYWH4011A AHJ(25G3)	EL-LYWL4011A AHJ(25G3)	EL-LYWF4021 AHJ(25G3)	EL-LYWB41731 AHJ(25G3)
	組合せ価格 ¥35,000	組合せ価格 ¥34,000	組合せ価格 ¥33,000	組合せ価格 ¥34,000	組合せ価格 ¥53,000

LDL40×2

LDL40 Ra83	逆富士タイプ2灯用	反射笠タイプ2灯用	埋込形 300幅
器具形名	EL-LYWV4012A AHJ	EL-LYWH4012A AHJ	EL-LYWB41732 AHJ
明るさタイプ	¥38,000（ランプなし）	¥37,500（ランプなし）	¥60,000（ランプなし）
	P.257	P.257	P.258
3,700lm FHF32形高出力器具に近い明るさ LDL40T・N/27/37・G3 ¥13,500（税別）	EL-LYWV4012A AHJ(37G3)	EL-LYWH4012A AHJ(37G3)	EL-LYWB41732 AHJ(37G3)
	組合せ価格 ¥65,000	組合せ価格 ¥64,500	組合せ価格 ¥87,000
2,500lm FHF32形定格出力器具とほぼ同等の明るさ LDL40T・N/17/25・G3 ¥9,000（税別）	EL-LYWV4012A AHJ(25G3)	EL-LYWH4012A AHJ(25G3)	EL-LYWB41732 AHJ(25G3)
	組合せ価格 ¥56,000	組合せ価格 ¥55,500	組合せ価格 ¥78,000

防雨・防湿・耐食形器具

LDL40×1

LDL40 Ra83	逆富士タイプ1灯用	反射笠タイプ1灯用	トラフタイプ1灯用
	ステンレス製	ステンレス製	ステンレス製
器具形名	EL-LYEV4011A AHJ	EL-LYEH4011A AHJ	EL-LYEL4011A AHJ
明るさタイプ	¥52,000（ランプなし）	¥51,000（ランプなし）	¥46,000（ランプなし）
	P.259	P.259	P.260
3,700lm FHF32形高出力器具に近い明るさ LDL40T・N/27/37・G3 ¥13,500（税別）	EL-LYEV4011A AHJ(37G3)	EL-LYEH4011A AHJ(37G3)	EL-LYEL4011A AHJ(37G3)
	組合せ価格 ¥65,500	組合せ価格 ¥64,500	組合せ価格 ¥59,500
2,500lm FHF32形定格出力器具とほぼ同等の明るさ LDL40T・N/17/25・G3 ¥9,000（税別）	EL-LYEV4011A AHJ(25G3)	EL-LYEH4011A AHJ(25G3)	EL-LYEL4011A AHJ(25G3)
	組合せ価格 ¥61,000	組合せ価格 ¥60,000	組合せ価格 ¥55,000

LDL40×2

LDL40 Ra83	逆富士タイプ2灯用	反射笠タイプ2灯用
	ステンレス製	ステンレス製
器具形名	EL-LYEV4012A AHJ	EL-LYEH4012A AHJ
明るさタイプ	¥64,000（ランプなし）	¥63,000（ランプなし）
	P.259	P.260
3,700lm FHF32形高出力器具に近い明るさ LDL40T・N/27/37・G3 ¥13,500（税別）	EL-LYEV4012A AHJ(37G3)	EL-LYEH4012A AHJ(37G3)
	組合せ価格 ¥91,000	組合せ価格 ¥90,000
2,500lm FHF32形定格出力器具とほぼ同等の明るさ LDL40T・N/17/25・G3 ¥9,000（税別）	EL-LYEV4012A AHJ(25G3)	EL-LYEH4012A AHJ(25G3)
	組合せ価格 ¥82,000	組合せ価格 ¥81,000

防雨・防湿形器具



防雨・防湿・耐食形器具



防雨・防湿形器具

LDL20×1

LDL20 Ra83	逆富士タイプ1灯用	反射笠タイプ1灯用	トラフタイプ1灯用
器具形名	EL-LWV2071 AHJ	EL-LWH2061 AHJ	EL-LWK2081 AHJ
明るさタイプ	¥22,000（ランプなし）	¥21,500（ランプなし）	¥21,000（ランプなし）
	P.261	P.261	P.261
1,300lm FL20形器具の明るさ LDL20T・N/10/13・G3 ¥7,000（税別）	EL-LWV2071 AHJ(13G3)	EL-LWH2061 AHJ(13G3)	EL-LWK2081 AHJ(13G3)
	組合せ価格 ¥29,000	組合せ価格 ¥28,500	組合せ価格 ¥28,000

LDL20×2

LDL20 Ra83	逆富士タイプ2灯用
器具形名	EL-LWV2072 AHJ
明るさタイプ	¥23,500（ランプなし）
	P.261
1,300lm FL20形器具の明るさ LDL20T・N/10/13・G3 ¥7,000（税別）	EL-LWV2072 AHJ(13G3)
	組合せ価格 ¥37,500

防雨・防湿・耐食形器具

LDL20×1

LDL20 Ra83	逆富士タイプ1灯用	反射笠タイプ1灯用	トラフタイプ1灯用
	ステンレス製	ステンレス製	ステンレス製
器具形名	EL-LEV2041 AHJ	EL-LEH2041 AHJ	EL-LEK2041 AHJ
明るさタイプ	¥42,000（ランプなし）	¥38,000（ランプなし）	¥35,000（ランプなし）
	P.262	P.262	P.262
1,300lm FL20形器具の明るさ LDL20T・N/10/13・G3 ¥7,000（税別）	EL-LEV2041 AHJ(13G3)	EL-LEH2041 AHJ(13G3)	EL-LEK2041 AHJ(13G3)
	組合せ価格 ¥49,000	組合せ価格 ¥45,000	組合せ価格 ¥42,000

LDL20×2

LDL20 Ra83	逆富士タイプ2灯用
	ステンレス製
器具形名	EL-LEV2042 AHJ
明るさタイプ	¥41,500（ランプなし）
	P.262
EL-LEV2042 AHJ(13G3)	
組合せ価格 ¥55,500	

屋外・階段通路誘導灯用（ガラス管仕様）

タイプ※1		ランプ形名※2	色温度(K) 光源色	光束 (lm)	ランプ 電力(W)	固有エネルギー 消費効率(lm/W)	演色性	寸法(mm) 長さ	寸法(mm) 管径	口金	定格寿命 (h)	希望小売価格 (税別)
LDL40	3,700lm FHF32形高出力器具に近い明るさ	LDL40T・N/27/37・G3	5000	3,700	27.0	137.0	Ra83	1,198	25.5	GX16t-5	40,000	S ○¥13,500
		LDL40T・W/27/35・G3	□4000	3,500		129.6						S △¥13,500
	2,500lm FHF32形定格出力器具とほぼ同等の明るさ	LDL40T・N/17/25・G3	5000	2,500	17.4	143.6	Ra83					S ○¥ 9,000
		LDL40T・W/17/23・G3	□4000	2,300		132.1						S △¥ 9,000
	半導体工場向けイエローランプ	LDL40T・Y/27/18・P-IC	黄色	1,800	27.0	66.6	—					S △¥19,000
	低誘虫用イエローランプ	LDL40T・Y/17/20・G3	黄色	2,000	17.4	114.9	—					S △¥15,000
LDL20	1,300lm FL20形器具の明るさ	LDL20T・N/10/13・G3	5000	1,300	9.9	131.3	Ra83	580	25.5			S ○¥ 7,000
		LDL20T・W/10/12・G3	□4000	1,200		121.2						S △¥ 7,000

※1：タイプの分類は5000K（昼白色）ランプを基準にしております。色温度（光色）の違いでランプ光束が異なりますのでご注意ください。（半導体工場向け、低誘虫用を除く）
※2：器具ランプでのシステム品のため、ランプ単体での販売はいたしません。ご注文の際はランプ形名をご指定ください。ご指定のない場合は5000K（昼白色）になります。（半導体工場向け、低誘虫用を除く）
※仕様は予告なく変更することがありますのでご了承ください。

納期：○=在庫対応品（配送期間を要します）△=受注生産品（ご注文後約2～6週間を要します）※納期は目安ですので、都度お問合せください。

※価格はすべて税別です。

01 BASE LIGHT

LED用途別照明

LED一体形ベースライト グリッド天井用照明

格子状の配置が
自由なレイアウト変更を可能にします。



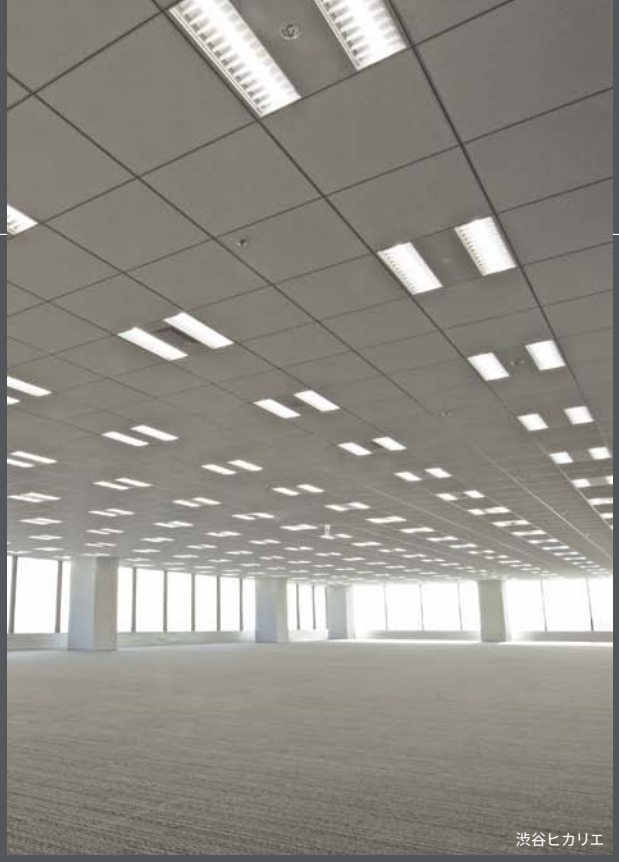

明るさ切替可能。レイアウト変更に柔軟に対応

出力切替タイプは1台の器具で標準出力⇔高出力の切替が可能。間仕切り変更や小部屋の増設、照明レイアウトの変更などに柔軟に対応します。

小部屋

標準出力時 平均照度662lx

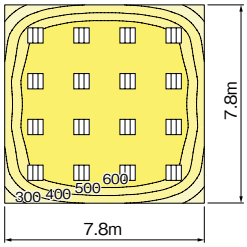

EL-G35202N/6（標準出力）

高出力切替時 平均照度878lx

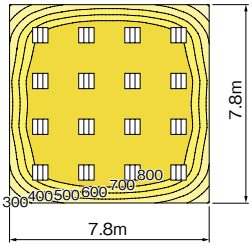

EL-G35202N/6（高出力）

〈計算条件〉・天井高：3m　・机上面高：床上0.75m　・反射率：天井70% 壁30% 床10%

出力切替について

標準出力⇔高出力の切替は、電源のON/OFF操作（4回）で行います。（出荷時は標準出力）詳しくは納入仕様書を参照ください。

〈標準出力⇔高出力 切替方法〉

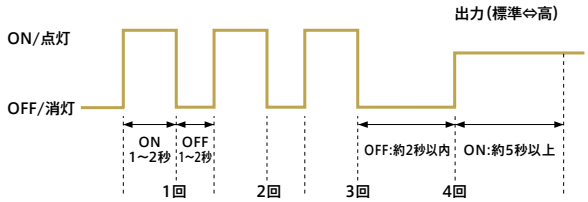

※出力切替を行っても、初期照度補正の累積点灯時間のタイマはリセットされません。

オフィスの最適照度700～750lxを確保。従来FHP45形器具と比べ大幅なコスト削減を実現

□600グリッド器具との比較（100%出力時）

FHP45形×2灯
100%点灯時平均照度1,193lx 保守率0.69

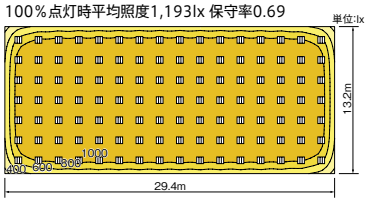

LED（EL-G35202N/6：標準出力）
100%点灯時平均照度856lx
保守率0.86（光束維持率90%）

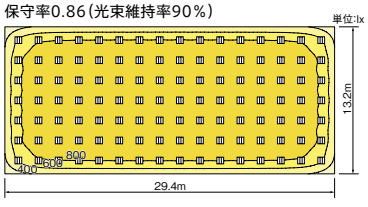

〈計算条件〉・天井高：3m　・机上面高：床上0.75m
・反射率：天井70% 壁30% 床10%　・年間点灯時間：3,000時間
・電気料金：27円/kWh（税込）※　※新電力料金目安単価
・交換ランプ費用は税別

照度一定調光運用時比較（目標照度750lxの場合）

FHP器具との経済比較

	FHP45形×2灯（ルーバ付）	LED（EL-G35202N/6）	
			
100%出力時平均照度（lx）	1,193	866	—
台数（台）	112	112	同等
ランプ本数（本）	2	—	—
演色性（Ra）	84	85	ほぼ同等
定格消費電力（W）	94.0	27.8	約70%削減
750lx調光時消費電力（W）	67.3	24.3	約64%削減
年間消費電力（kWh/年）	22,601	8,153	
年間電力料金（円）	610,227	220,131	390,096円削減
光源寿命（時間）	12,000	40,000	約3.3倍
ランプ価格（円）	2,640	—	—
年間ランプ交換本数（本）	56.0	0	—
年間ランプ費用（円）	147,840	0	—
ランニングコスト計（円）	758,067	220,131	約71%削減

A：電圧100～242V共用　HTJ：出力切替、初期照度補正、5～100%連続調光　HZ：5～100%連続調光　S：LED施設
光源寿命アイコンについて：光束維持率記載なし＝70%　記載あり＝記載の値　※1：平均電力は200V時の値です。

クラス350

※器具のあかるさを従来ランプにたとえて分類しています。



［共通］

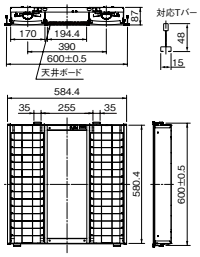

※天井ボードは現場手配となります。

600グリッド［ルーバ付］出力切替タイプ　Ra85

□ 昼白色［5000K］ **EL-G35202N/6**　AHTJ　スペシャルオーダー

Ra85	光束	消費電力	固有エネルギー消費効率
	標準出力 3,660lm	標準出力 27.8w	標準出力 131.6lm/w
	高出力 4,850lm	高出力 36.9w	高出力 131.4lm/w

□ 白色　［4000K］ **EL-G35202W/6**　AHTJ　スペシャルオーダー

Ra85	光束	消費電力	固有エネルギー消費効率
	標準出力 3,330lm	標準出力 27.8w	標準出力 119.7lm/w
	高出力 4,390lm	高出力 36.9w	高出力 118.9lm/w

［共通仕様］
本体　：鋼板 白色塗装仕上
反射板　：鋼板 白色塗装仕上
質量　：4.7kg
定格電圧　：AC100～242V

		標準出力	高出力
定格消費電力	100V	28.4	37.7
	200V	27.8	36.9
電流値	100V	0.29	0.38
	200V	0.14	0.19
平均電力※1	AHTJ	25.9	34.3

※初期照度補正は、光源寿命40,000時間での減衰カーブで設定
断熱施工では使用できません

電源ユニット内蔵 / 初期照度補正タイプ / 調光（信号）約5～100% / 出力切替可能（標準出力⇔高出力） / 光源寿命 40,000時間（光束維持率95%） / 空調 リターン面積 0.048㎡ / 5年保証

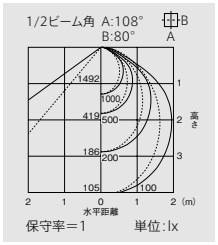

EL-G35202N/6（標準出力）

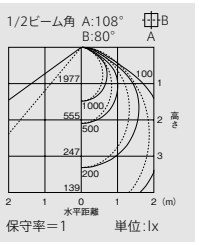

EL-G35202N/6（高出力）

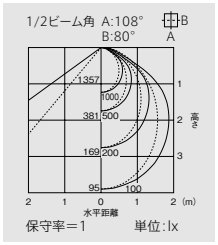

EL-G35202W/6（標準出力）

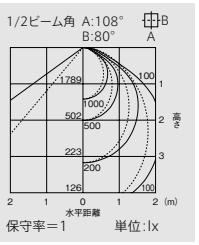

EL-G35202W/6（高出力）



［共通］

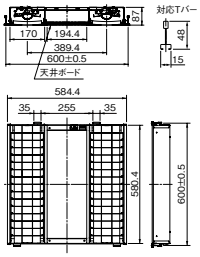

※天井ボードは現場手配となります。

600グリッド［ルーバ付］　Ra85

□ 昼白色［5000K］ **EL-G35201N/6**　AHZ　スペシャルオーダー

Ra85	定格光束	定格消費電力	固有エネルギー消費効率
	3,660lm	27.8w	131.6lm/w

□ 白色　［4000K］ **EL-G35201W/6**　AHZ　スペシャルオーダー

Ra85	定格光束	定格消費電力	固有エネルギー消費効率
	3,330lm	27.8w	119.7lm/w

［共通仕様］
本体　：鋼板 白色塗装仕上
反射板　：鋼板 白色塗装仕上
質量　：4.7kg
定格電圧　：AC100～242V
入力電流　：100V時：0.29A　200V時：0.14A
定格消費電力　：100V時：28.4W　200V時：27.8W
平均電力※1　：標準出力時：25.9W
※初期照度補正は、光源寿命40,000時間での減衰カーブで設定
断熱施工では使用できません

電源ユニット内蔵 / 初期照度補正タイプ / 調光（信号）約5～100% / 光源寿命 40,000時間（光束維持率95%） / 空調 リターン面積 0.048㎡ / 5年保証

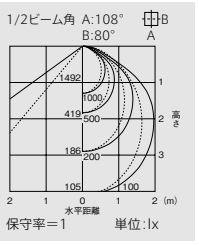

EL-G35201N/6

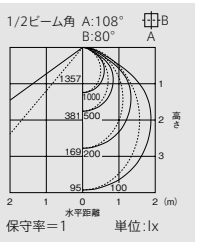

EL-G35201W/6



［共通］

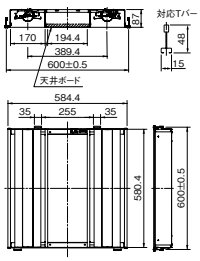

※天井ボードは現場手配となります。

600グリッド［下面開放］　Ra85

□ 昼白色［5000K］ **EL-G35211N/6**　AHZ　スペシャルオーダー

Ra85	定格光束	定格消費電力	固有エネルギー消費効率
	3,980lm	27.8w	140.1lm/w

□ 白色　［4000K］ **EL-G35211W/6**　AHZ　スペシャルオーダー

Ra85	定格光束	定格消費電力	固有エネルギー消費効率
	3,620lm	27.8w	127.4lm/w

［共通仕様］
本体　：鋼板 白色塗装仕上
反射板　：鋼板 白色塗装仕上
質量　：3.9kg
定格電圧　：AC100～242V
入力電流　：100V時：0.29A　200V時：0.14A
定格消費電力　：100V時：28.4W　200V時：27.8W
平均電力※1　：標準出力時：25.9W
※初期照度補正は、光源寿命40,000時間での減衰カーブで設定
断熱施工では使用できません

電源ユニット内蔵 / 初期照度補正タイプ / 調光（信号）約5～100% / 光源寿命 40,000時間（光束維持率95%） / 空調 リターン面積 0.048㎡ / 5年保証

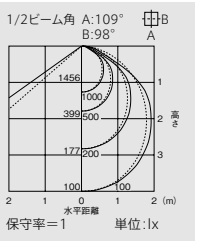

EL-G35211N/6

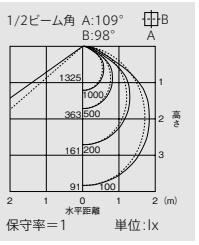

EL-G35211W/6

納期：○=在庫対応品（配送期間を要します）△=受注生産品（ご注文後約2～6週間を要します）スペシャルオーダー=特注品（価格・納期は販売会社にお問合せください）※納期は目安ですので、都度お問合せください。
※希望小売価格には消費税は含まれておりません。※仕様は予告なしに変更される場合があります。※LED素子にはバラツキがあるため、同一形名の器具において光色、明るさが異なる場合があります。ご了承ください。

01 BASE LIGHT LED用途別照明

LED一体形ベースライト グリッド天井用照明

クラス350

※器具のあかるさを従来ランプにたとえて分類しています。

600×200［ルーバ付］ Ra85



［共通］

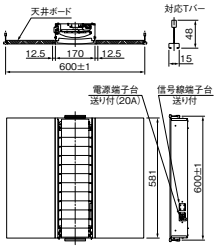

※天井ボードは現場手配となります。

■昼白色［5000K］ **EL-G3506ANM** AHZ Ⓢ スペシャルオーダー

Ⓖ Ra85 | 定格光束 3,680lm | 定格消費電力 32.6w | 固有エネルギー消費効率 112.8lm/w

□白色 ［4000K］ **EL-G3506AWM** AHZ Ⓢ スペシャルオーダー

Ra85 | 定格光束 3,340lm | 定格消費電力 32.6w | 固有エネルギー消費効率 102.4lm/w

［共通仕様］
本体 ：鋼板 白色塗装仕上
反射板 ：鋼板 白色塗装仕上
質量 ：2.7kg

定格電圧 ：AC100～242V
入力電流 ：100V時：0.33A 200V時：0.17A
定格消費電力 ：100V時：33.0W 200V時：32.6W
平均消費電力 ：29.5W

断熱施工では使用できません

電源ユニット内蔵 | 初期照度補正タイプ | 調光（信号）約5～100% | 光源寿命 40,000時間（光束維持率90%） | 空調 リターン面積 0.018㎡ | 5年保証

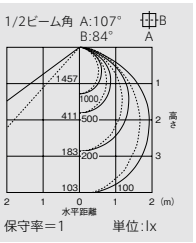

EL-G3506ANM

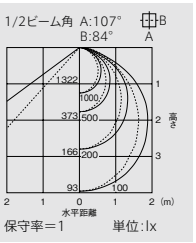

EL-G3506AWM

クラス600

600グリッド［ルーバ付］出力切替タイプ Ra85



［共通］

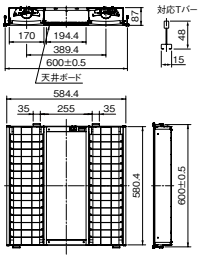

※天井ボードは現場手配となります。

■昼白色［5000K］ **EL-G60202N/6** AHTJ Ⓢ スペシャルオーダー

Ⓖ Ra85

光束	消費電力	固有エネルギー消費効率
標準出力 5,670lm	標準出力 44.5w	標準出力 127.4lm/w
高出力 7,460lm	高出力 60.5w	高出力 123.3lm/w

□白色 ［4000K］ **EL-G60202W/6** AHTJ Ⓢ スペシャルオーダー

Ⓖ Ra85

光束	消費電力	固有エネルギー消費効率
標準出力 5,140lm	標準出力 44.5w	標準出力 115.5lm/w
高出力 6,750lm	高出力 60.5w	高出力 111.5lm/w

［共通仕様］
本体 ：鋼板 白色塗装仕上
反射板 ：鋼板 白色塗装仕上
質量 ：4.7kg
定格電圧 ：AC100～242V

		標準出力	高出力
定格消費電力	100V	45.0	61.8
	200V	44.5	60.5
電流値	100V	0.45	0.62
	200V	0.23	0.31
平均電力※1	AHTJ	41.4	56.3

※初期照度補正は、光源寿命40,000時間での減衰カーブで設定
断熱施工では使用できません

電源ユニット内蔵 | 初期照度補正タイプ | 調光（信号）約5～100% | 出力切替可能（標準出力⇔高出力） | 光源寿命 40,000時間（光束維持率95%） | 空調 リターン面積 0.048㎡ | 5年保証

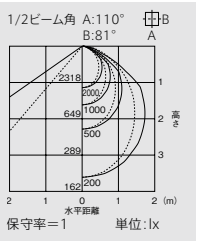

EL-G60202N/6（標準出力）

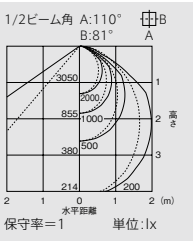

EL-G60202N/6（高出力）

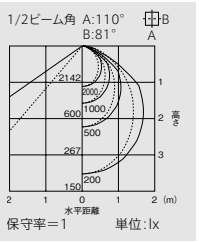

EL-G60202W/6（標準出力）

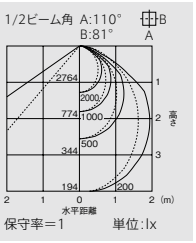

EL-G60202W/6（高出力）

640グリッド［ルーバ付］出力切替タイプ Ra85



［共通］

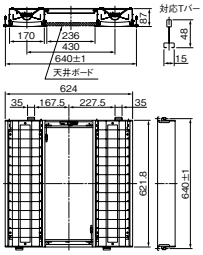

※天井ボードは現場手配となります。

■昼白色［5000K］ **EL-G6003ANM** AHTJ Ⓢ スペシャルオーダー

Ⓖ Ra85

光束	消費電力	固有エネルギー消費効率
標準出力 5,780lm	標準出力 45.1w	標準出力 128.1lm/w
高出力 7,460lm	高出力 60.3w	高出力 123.7lm/w

□白色 ［4000K］ **EL-G6003AWM** AHTJ Ⓢ スペシャルオーダー

Ⓖ Ra85

光束	消費電力	固有エネルギー消費効率
標準出力 5,240lm	標準出力 45.1w	標準出力 116.1lm/w
高出力 6,760lm	高出力 60.3w	高出力 112.1lm/w

［共通仕様］
本体 ：鋼板 白色塗装仕上
反射板 ：鋼板 白色塗装仕上
質量 ：6.4kg
定格電圧 ：AC100～242V

		標準出力	高出力
定格消費電力	100V	45.6	61.3
	200V	45.1	60.3
電流値	100V	0.46	0.62
	200V	0.23	0.31
平均電力※1	AHTJ	41.9	54.6

※初期照度補正は、光源寿命40,000時間での減衰カーブで設定
断熱施工では使用できません

電源ユニット内蔵 | 初期照度補正タイプ | 調光（信号）約5～100% | 出力切替可能（標準出力⇔高出力） | 光源寿命 40,000時間（光束維持率95%） | 空調 リターン面積 0.039㎡ | 5年保証

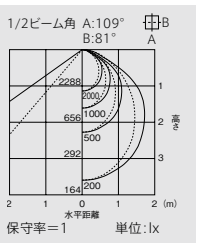

EL-G6003ANM（標準出力）

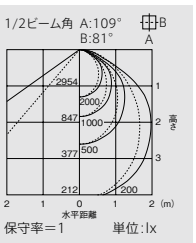

EL-G6003ANM（高出力）

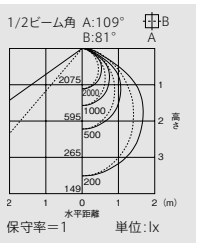

EL-G6003AWM（標準出力）

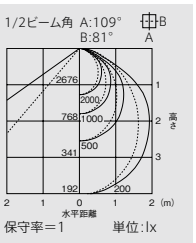

EL-G6003AWM（高出力）

A：電圧100～242V共用 HTJ：出力切替、初期照度補正、5～100%連続調光 HZ：5～100%連続調光 Ⓢ：LED施設
光源寿命アイコンについて：光束維持率記載なし＝70% 記載あり＝記載の値 ※1：平均電力は200V時の値です。

01 BASE LIGHT LED用途別照明

LED一体形ベースライト グリッド天井用照明

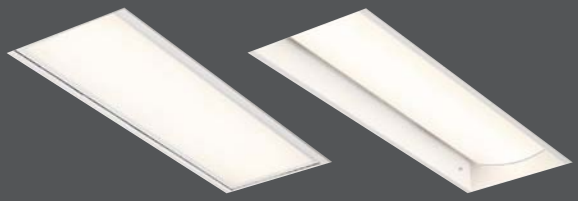

［平面カバータイプ］　［曲面カバータイプ］

活動的な空間から落ち着いた空間まで、
時間で明るさと光の色を変化。
快適な視環境をつくります。

←昼白色相当 ―― 白色相当 ―― 電球色相当→

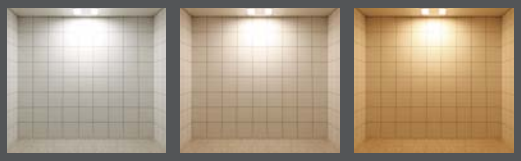

調光率

昼白色回路用	100%	100%	30%	0%
電球色回路用	0%	100%	100%	100%
色温度	昼白色相当	白色相当	温白色相当	電球色相当
光束	3,650lm	6,860lm	4,265lm	3,170lm
消費電力	40W	81W	52W	40W

※EL-G6004MM（200V時）の値

システム構成

色温度可変、調光機能には自動調光システムMILCO.Sの調光コントローラまたは、信号制御調光器との組合せが必要です。
※自動調光システムMILCO.Sの詳細についてはP.648をご覧ください。

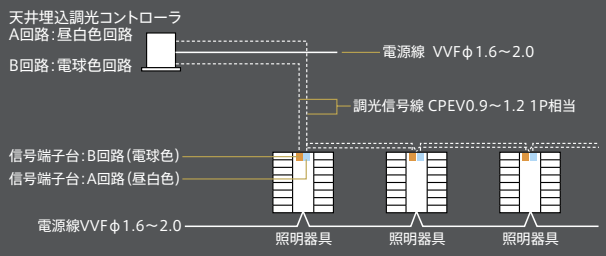



調光コントローラ



ワイヤレスリモコン

クラス600

※器具のあかるさを従来ランプにたとえて分類しています。

600グリッド［色温度可変 平面カバー］　昼白色（5000K）～電球色（3000K）　Ra85



■昼白色［5000K］～■電球色［3000K］

EL-G6004MM

AHZ S　スペシャルオーダー

本体　：鋼板 白色塗装仕上
カバー　：アクリル 乳白色仕上
質量　：6.3kg

定格電圧　：AC100～242V
入力電流　：100V時：0.84A　200V時：0.42A
定格消費電力　：100V時：83W　200V時：81W

※調光信号が入らない場合、初期照度補正がかかります。
断熱施工では使用できません

Ra85 | 定格光束 6,860lm | 定格消費電力 81w | 固有エネルギー消費効率 84.6lm/w

色温度可変 | 電源ユニット内蔵 | 光源寿命 40,000時間（光束維持率90%） | 調光（信号）約5~100% | 5年保証

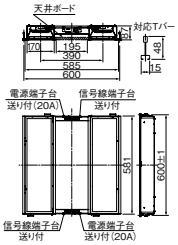

※天井ボードは現場手配となります。



昼白色（5000K）



白色（4000K）



電球色（3000K）

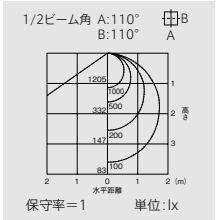

全灯（混光）時

5000K 100%時

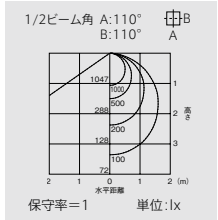

3000K 100%時

600グリッド［色温度可変 曲面カバー］　昼白色（5000K）～電球色（3000K）　Ra85



■昼白色［5000K］～■電球色［3000K］

EL-G6005MM

AHZ S　スペシャルオーダー

本体　：鋼板 白色塗装仕上
カバー　：アクリル 乳白色仕上
質量　：6.3kg

定格電圧　：AC100～242V
入力電流　：100V時：0.77A　200V時：0.38A
定格消費電力　：100V時：76W　200V時：73W

※調光信号が入らない場合、初期照度補正がかかります。
断熱施工では使用できません

Ra85 | 定格光束 7,260lm | 定格消費電力 73w | 固有エネルギー消費効率 99.4lm/w

色温度可変 | 電源ユニット内蔵 | 光源寿命 40,000時間（光束維持率90%） | 調光（信号）約5~100% | 5年保証

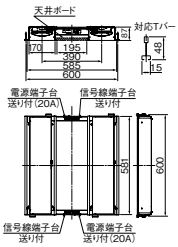

※天井ボードは現場手配となります。



昼白色（5000K）



白色（4000K）



電球色（3000K）

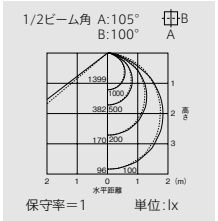

全灯（混光）時

5000K 100%時

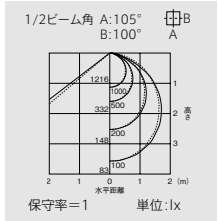

3000K 100%時

納期：○=在庫対応品（配送期間を要します）△=受注生産品（ご注文後約2～6週間を要します）スペシャルオーダー=特注品（価格・納期は販売会社にお問合せください）※納期は目安ですので、都度お問合せください。
※希望小売価格には消費税は含まれておりません。※仕様は予告なしに変更される場合があります。※LED素子にはバラツキがあるため、同一形名の器具において光色、明るさが異なる場合があります。ご了承ください。

01 LED用途別照明

BASE LIGHT

LEDライトユニット形ベースライト
Myシリーズ 人感センサ付器具

人を感知して自動フェード点灯。不在時には3種類の設定変更が可能。
固定出力タイプ（AHTN）のライトユニット※を搭載できます。

※集光タイプ、グレアカットタイプを除く。



人が比較的少ない通路、ロッカールーム、トイレなどの
小空間に適しています。

センサ機能

不在時（待機時）モード設定切替スイッチ
（器具表示：待機動作）

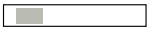

消灯：不在時（待機時）に全消灯（出荷時設定）
5%：不在時（待機時）に5%の明るさで調光点灯
おすすめの用途：人通りの少ない通路や廊下など
連続：センサは動作せず100%連続点灯（壁スイッチでOFF）

時間切替スイッチ
（器具表示：点灯時間）

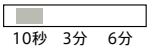

10秒：点灯時間を10秒間に設定（出荷時設定）
3分：点灯時間を3分間に設定
6分：点灯時間を6分間に設定

人感センサ動作

1台の器具で使用用途（不在時の頻度）に合わせて、モードの設定変更が可能です。

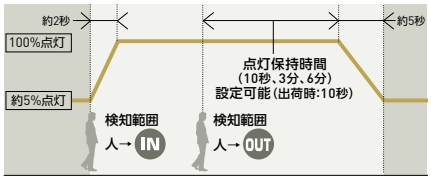

点灯時：2秒
消灯時：5秒
（設定時間経過後にフェードがかかります）

フェード点灯・消灯機能搭載

従来の人感センサ付蛍光ランプ器具とは違う点灯方式。
100％まで2秒かけて点灯、人がいなくなると5秒かけて消灯。
人を優しく迎える空間を実現し、明るさへの視覚順応もスムーズです。

検知範囲

検知範囲の中心はセンサの位置です。
（器具の中心ではありません。）

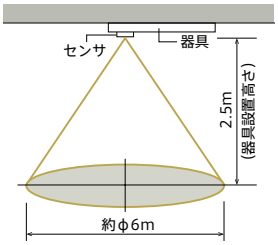

●検知範囲を半分にする場合

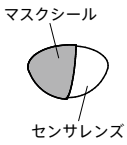

付属のマスクシールでセンサレンズの半分を覆います。

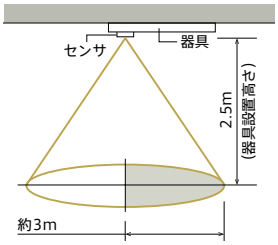

●検知範囲を狭くする場合

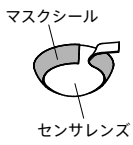

センサレンズの周囲をマスクシールで覆います。

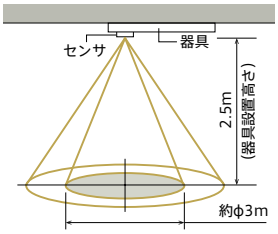

屋内用 適合部品［40形］

連結金具

REA48
△¥880（税別）
取付金具：鋼板
亜鉛メッキ仕上
質量：0.1kg

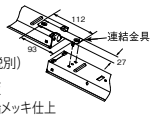

REB69
△¥880（税別）
取付金具：鋼板
亜鉛メッキ仕上
質量：0.1kg

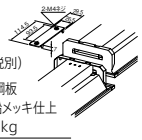

ガード

GAF26
○¥6,300（税別）
ガード：鋼棒
白色仕上
取付金具：鋼板
亜鉛メッキ仕上
質量：1.4kg
●ガード線径 φ3、φ4

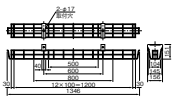

吊具

CTK100CW
2本1組 △¥3,100（税別）
カバー：鋼板 白色仕上
チェーン：鋼板 亜鉛メッキ仕上
質量：0.8kg
取付補助金具付
口出線（電源線）2本付
●取付限度質量7.0kg

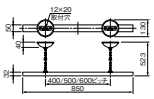

CTK100PW
2本1組 △¥4,700（税別）
カバー：鋼板 白色仕上
質量：1.2kg
取付補助金具付
口出線（電源線）2本付
●取付限度質量7.0kg

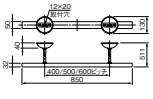

ガード

GAF49
○¥7,900（税別）
ガード：鋼棒 白色仕上
取付金具：鋼板
亜鉛メッキ仕上
質量：1.7kg
●ガード線径 φ3、φ4

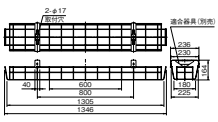

GAF52
○¥8,500（税別）
ガード：鋼棒 白色仕上
取付金具：鋼板
亜鉛メッキ仕上
質量：2.0kg
●ガード線径 φ3、φ4

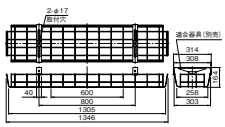

CTK400CW
△¥3,200（税別）
カバー：鋼板 白色仕上
チェーン：鋼板 亜鉛メッキ仕上
質量：1.4kg
取付補助金具付
口出線（電源線）2本付
●取付限度質量7.0kg

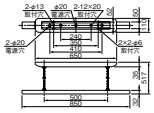

CTK400PW
○¥4,800（税別）
パイプ：鋼板 白色仕上
吊下架：鋼板 亜鉛メッキ仕上
ハンガバー：鋼板 白色仕上
質量：1.8kg
取付補助金具付
口出線（電源線）2本付
●取付限度質量7.0kg

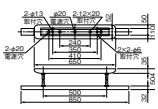

※ガードを取付けた場合、天井面と器具の間にすき間があきますのでご了承ください。



固定出力タイプ(AHTN):デジタルインターフェース Di に対応

Myシリーズ人感センサ付器具本体は、デジタルインターフェース搭載電源ライトユニット※1のみ組合せ可能となります。
組合せ可能なライトユニット一覧については、P.204～208をご覧ください。

※1:40形 固定出力段調光タイプ(AHTN)。集光タイプ、グレアカットタイプを除く。
本文中では Di とアイコン表示されています。

40形 固定出力段調光タイプ

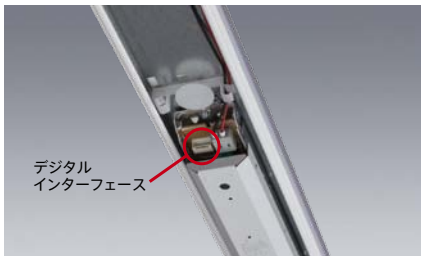

＋

センサユニット(本体に同梱)

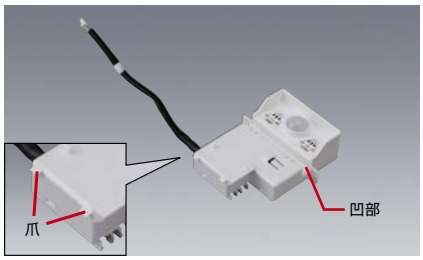

電源ユニットのコネクタ部
(デジタルインターフェース)に
本体に同梱のセンサユニットを装着。

センサユニットの取付方法

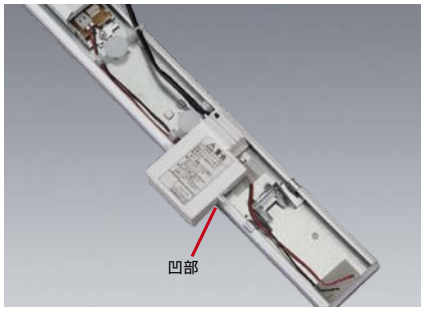

1 センサユニットを逆向きにして爪をライトユニットの内側に差し込み、凹部をライトユニットの凸部にはめ込む。

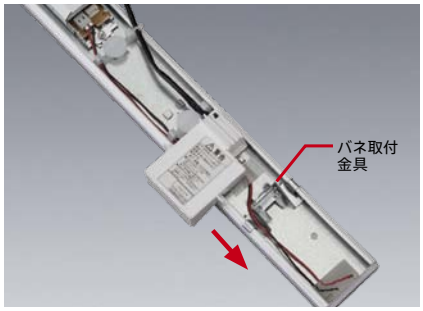

2 センサユニットをバネ取付金具側にスライドさせる。

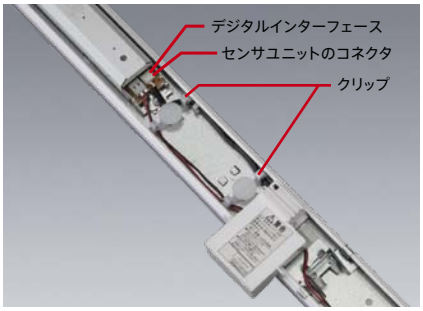

3 センサユニットのコネクタとデジタルインターフェースを接続する。電線をクリップの中に通す。

器具本体への取付方法



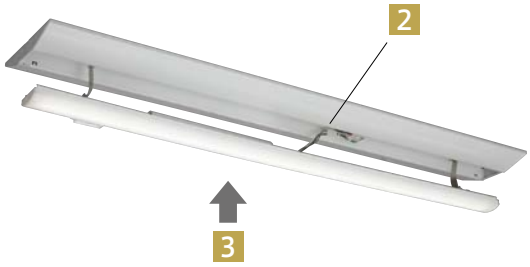

1 器具本体のクイックバネ(2カ所)を
ライトユニット裏側のバネ取付金具に付ける

2 コネクタをつなぐ

3 ライトユニットを器具本体にはめ込む

01 BASE LIGHT LED用途別照明

LEDライトユニット形ベースライト Myシリーズ 人感センサ付器具



40形 直付形 逆富士タイプ 150幅 人感センサ付

［共通仕様］
本体　：鋼板 白色仕上（高反射白色塗装）
ライトユニット　：LED内蔵・電源ユニット内蔵
質量　：1.3kg（器具本体のみ）

適合部品　：連結金具 REA48　△￥880（税別）
　：ガード GAF49　○￥7,900（税別）
適合部品→P.202

人検知センサ付
※送り接続による点灯制御の連動はできません。
※器具内送り配線はできません。

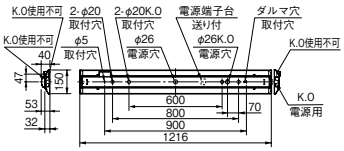

※取付ピッチ600mmの使用可否については組合せ形名の納入仕様書をご確認ください。

光源寿命 40,000時間（光束維持率85%）　5年保証

器具本体 **EL-LH-VS41500**　Ⓢ△ ￥9,800（税別）

昼白色（5000K）Ra85/95		FHF32形高出力相当		FHF32形定格出力相当		FLR40形相当	
		6,900lm FHF32形×2灯 高出力相当	3,200lm FHF32形×1灯 高出力相当	5,200lm FHF32形×2灯 定格出力相当	2,500lm FHF32形×1灯 定格出力相当	4,000lm FLR40形×2灯 相当	2,000lm FLR40形×1灯 相当
一般タイプ（Ra85）	※1 固定出力	ライトユニット：**EL-LU47013N** AHTN Ⓢ○ ￥25,000（税別） **MY-VS470130/N** AHTN 組合せ価格Ⓢ△ ¥34,800（税別） （6,900lm・45.0W・153.3lm/W）	ライトユニット：**EL-LU43013N** AHTN Ⓢ○ ￥15,700（税別） **MY-VS430130/N** AHTN 組合せ価格Ⓢ△ ¥25,500（税別） （3,200lm・21.7W・147.4lm/W）	ライトユニット：**EL-LU45013N** AHTN Ⓢ○ ￥21,000（税別） **MY-VS450130/N** AHTN 組合せ価格Ⓢ△ ¥30,800（税別） （5,200lm・33.7W・154.3lm/W）	ライトユニット：**EL-LU42513N** AHTN Ⓢ○ ￥15,200（税別） **MY-VS425130/N** AHTN 組合せ価格Ⓢ△ ¥25,000（税別） （2,500lm・17.7W・141.2lm/W）	ライトユニット：**EL-LU44013N** AHTN Ⓢ△ ￥17,500（税別） **MY-VS440130/N** AHTN 組合せ価格Ⓢ△ ¥27,300（税別） （4,000lm・25.9W・154.4lm/W）	ライトユニット：**EL-LU42013N** AHTN Ⓢ△ ￥13,700（税別） **MY-VS420130/N** AHTN 組合せ価格Ⓢ△ ¥23,500（税別） （2,000lm・13.9W・143.8lm/W）
省電力タイプ（Ra85）	※1 固定出力	ライトユニット：**EL-LU47010N** AHTN Ⓢ△ ￥29,000（税別） **MY-VS470100/N** AHTN 組合せ価格Ⓢ△ ¥38,800（税別） （6,900lm・41.7W・165.4lm/W）		ライトユニット：**EL-LU45010N** AHTN Ⓢ△ ￥25,000（税別） **MY-VS450100/N** AHTN 組合せ価格Ⓢ△ ¥34,800（税別） （5,100lm・29.7W・171.7lm/W）			
高演色タイプ（Ra95）	※1 固定出力	ライトユニット：**EL-LU47017N** AHTN Ⓢ△ ￥28,000（税別） **MY-VS470170/N** AHTN 組合せ価格Ⓢ△ ¥37,800（税別） （4,900lm・45.0W・108.8lm/W）		ライトユニット：**EL-LU45017N** AHTN Ⓢ△ ￥24,000（税別） **MY-VS450170/N** AHTN 組合せ価格Ⓢ△ ¥33,800（税別） （3,710lm・33.7W・110.0lm/W）		ライトユニット：**EL-LU44017N** AHTN Ⓢ△ ￥20,500（税別） **MY-VS440170/N** AHTN 組合せ価格Ⓢ△ ¥30,300（税別） （2,830lm・25.9W・109.2lm/W）	

※1：70％段調光切替可能形、デジタルインターフェース搭載電源

組合せ形名一覧（40形 直付形 逆富士タイプ 150幅 人感センサ付）

固定出力（AHTN）［70％段調光切替可能形］　Ra85※2/95

	明るさタイプ※	ライトユニット 形名	ライトユニット 価格（税別）	組合せ形名	商品区分	納期区分	組合せ価格（税別）	器具光束・定格消費電力・固有エネルギー消費効率
一般タイプ Di	6,900lm	EL-LU47013D AHTN	￥25,000	MY-VS470130/D AHTN	Ⓢ	△	￥34,800	6,460lm・45.0W・143.5lm/W
		EL-LU47013N AHTN		MY-VS470130/N AHTN	Ⓢ	△		6,900lm・45.0W・153.3lm/W
		EL-LU47013W AHTN		MY-VS470130/W AHTN	Ⓢ	△		6,010lm・45.0W・133.5lm/W
		EL-LU47013WW AHTN		MY-VS470130/WW AHTN	Ⓢ	△		5,860lm・45.0W・130.2lm/W
		EL-LU47013L AHTN		MY-VS470130/L AHTN	Ⓢ	△		5,700lm・45.0W・126.6lm/W
	5,200lm	EL-LU45013D AHTN	￥21,000	MY-VS450130/D AHTN	Ⓢ	△	￥30,800	4,920lm・33.7W・145.9lm/W
		EL-LU45013N AHTN		MY-VS450130/N AHTN	Ⓢ	△		5,200lm・33.7W・154.3lm/W
		EL-LU45013W AHTN		MY-VS450130/W AHTN	Ⓢ	△		4,550lm・33.7W・135.0lm/W
		EL-LU45013WW AHTN		MY-VS450130/WW AHTN	Ⓢ	△		4,430lm・33.7W・131.4lm/W
		EL-LU45013L AHTN		MY-VS450130/L AHTN	Ⓢ	△		4,310lm・33.7W・127.8lm/W
	4,000lm	EL-LU44013N AHTN	￥17,500	MY-VS440130/N AHTN	Ⓢ	△	￥27,300	4,000lm・25.9W・154.4lm/W
		EL-LU44013W AHTN		MY-VS440130/W AHTN	Ⓢ	△		3,500lm・25.9W・135.1lm/W
		EL-LU44013WW AHTN		MY-VS440130/WW AHTN	Ⓢ	△		3,400lm・25.9W・131.2lm/W
		EL-LU44013L AHTN		MY-VS440130/L AHTN	Ⓢ	△		3,300lm・25.9W・127.4lm/W
	3,200lm	EL-LU43013N AHTN	￥15,700	MY-VS430130/N AHTN	Ⓢ	△	￥25,500	3,200lm・21.7W・147.4lm/W
		EL-LU43013W AHTN		MY-VS430130/W AHTN	Ⓢ	△		2,850lm・21.7W・131.3lm/W
		EL-LU43013WW AHTN		MY-VS430130/WW AHTN	Ⓢ	△		2,780lm・21.7W・128.1lm/W
		EL-LU43013L AHTN		MY-VS430130/L AHTN	Ⓢ	△		2,700lm・21.7W・124.4lm/W
	2,500lm	EL-LU42513D AHTN	￥15,200	MY-VS425130/D AHTN	Ⓢ	△	￥25,000	2,500lm・17.7W・141.2lm/W
		EL-LU42513N AHTN		MY-VS425130/N AHTN	Ⓢ	△		2,500lm・17.7W・141.2lm/W
		EL-LU42513W AHTN		MY-VS425130/W AHTN	Ⓢ	△		2,360lm・17.7W・133.3lm/W
		EL-LU42513WW AHTN		MY-VS425130/WW AHTN	Ⓢ	△		2,300lm・17.7W・129.9lm/W
		EL-LU42513L AHTN		MY-VS425130/L AHTN	Ⓢ	△		2,230lm・17.7W・125.9lm/W
	2,000lm	EL-LU42013N AHTN	￥13,700	MY-VS420130/N AHTN	Ⓢ	△	￥23,500	2,000lm・13.9W・143.8lm/W
		EL-LU42013W AHTN		MY-VS420130/W AHTN	Ⓢ	△		1,840lm・13.9W・132.3lm/W
		EL-LU42013WW AHTN		MY-VS420130/WW AHTN	Ⓢ	△		1,800lm・13.9W・129.4lm/W
		EL-LU42013L AHTN		MY-VS420130/L AHTN	Ⓢ	△		1,740lm・13.9W・125.1lm/W

固定出力（AHTN）［70％段調光切替可能形］　Ra85※2/95

	明るさタイプ※	ライトユニット 形名	ライトユニット 価格（税別）	組合せ形名	商品区分	納期区分	組合せ価格（税別）	器具光束・定格消費電力・固有エネルギー消費効率
省電力タイプ Di	6,900lm	EL-LU47010D AHTN	￥29,000	MY-VS470100/D AHTN	Ⓢ	△	￥38,800	6,490lm・41.7W・155.6lm/W
		EL-LU47010N AHTN		MY-VS470100/N AHTN	Ⓢ	△		6,900lm・41.7W・165.4lm/W
		EL-LU47010W AHTN		MY-VS470100/W AHTN	Ⓢ	△		6,080lm・41.7W・145.8lm/W
		EL-LU47010WW AHTN		MY-VS470100/WW AHTN	Ⓢ	△		5,920lm・41.7W・141.9lm/W
	5,200lm	EL-LU45010D AHTN	￥25,000	MY-VS450100/D AHTN	Ⓢ	△	￥34,800	4,790lm・29.7W・161.2lm/W
		EL-LU45010N AHTN		MY-VS450100/N AHTN	Ⓢ	△		5,100lm・29.7W・171.7lm/W
		EL-LU45010W AHTN		MY-VS450100/W AHTN	Ⓢ	△		4,500lm・29.7W・151.5lm/W
		EL-LU45010WW AHTN		MY-VS450100/WW AHTN	Ⓢ	△		4,400lm・29.7W・148.1lm/W
		EL-LU45010L AHTN		MY-VS450100/L AHTN	Ⓢ	△		4,260lm・29.7W・143.4lm/W
高演色タイプ（Ra95） Di	6,900lm	EL-LU47017D AHTN	￥28,000	MY-VS470170/D AHTN	Ⓢ	△	￥37,800	4,700lm・45.0W・104.4lm/W
		EL-LU47017N AHTN		MY-VS470170/N AHTN	Ⓢ	△		4,900lm・45.0W・108.8lm/W
		EL-LU47017W AHTN		MY-VS470170/W AHTN	Ⓢ	△		4,640lm・45.0W・103.1lm/W
		EL-LU47017WW AHTN		MY-VS470170/WW AHTN	Ⓢ	△		4,480lm・45.0W・99.5lm/W
	5,200lm	EL-LU45017N AHTN	￥24,000	MY-VS450170/N AHTN	Ⓢ	△	￥33,800	3,710lm・33.7W・110.0lm/W
		EL-LU45017W AHTN		MY-VS450170/W AHTN	Ⓢ	△		3,500lm・33.7W・103.8lm/W
		EL-LU45017WW AHTN		MY-VS450170/WW AHTN	Ⓢ	△		3,390lm・33.7W・100.5lm/W
	4,000lm	EL-LU44017N AHTN	￥20,500	MY-VS440170/N AHTN	Ⓢ	△	￥30,300	2,830lm・25.9W・109.2lm/W
		EL-LU44017W AHTN		MY-VS440170/W AHTN	Ⓢ	△		2,680lm・25.9W・103.4lm/W
		EL-LU44017WW AHTN		MY-VS440170/WW AHTN	Ⓢ	△		2,600lm・25.9W・100.3lm/W

■:昼光色（6500K）　■:昼白色（5000K）　□:白色（4000K）　□:温白色（3500K）　■:電球色（3000K）

Di：デジタルインターフェース搭載電源

※2：高演色タイプ以外　※タイプの分類は5000K（昼白色）を基準にしております。色温度（光色）の違いで光束値が異なりますのでご注意ください。　※ライトユニットの詳細仕様はP.51をご覧ください。　※仕様、ご注意に関する詳細は、「納入仕様書」「取扱説明書」をご確認ください。

定格電圧		AC100～242V							
明るさタイプ		6,900lm		5,200lm		4,000lm	3,200lm	2,500lm	2,000lm
		一般	省電力	一般	省電力				
定格消費電力	100V	46.0	42.4	34.2	30.2	26.3	22.0	17.9	14.0
	200V	45.0	41.7	33.7	29.7	25.9	21.7	17.7	13.9
電流値	100V	0.475	0.436	0.357	0.315	0.271	0.230	0.186	0.146
	200V	0.227	0.210	0.179	0.157	0.135	0.115	0.094	0.075

A：電圧100～200V共用（100～242V共用）　HTN：高力率段調光形　Ⓢ：LED施設
光源寿命アイコンについて：光束維持率記載なし＝70％ 記載あり＝記載の値

組合せ形名の見方（40形）

MY- V S 4 50 1 3 0 / N AHTN

器具本体の形状	S：人感センサ付	大きさの区分	明るさタイプ	バージョン	ライトユニットタイプ	光源色	定格
V：直付形逆富士 L：直付形トラフ H：直付形笠付 B：埋込形		4：40形	70：6,900lm 50：5,200lm 40：4,000lm 30：3,200lm 25：2,500lm 20：2,000lm	0：14年モデル 1：15年モデル	0：省電力 3：一般 7：高演色	D：昼光色（6500K） N：昼白色（5000K） W：白色（4000K） WW：温白色（3500K） L：電球色（3000K）	AHTN：高力率段調光形

MY LEDライトユニット形ベースライト シリーズ



40形 直付形 逆富士タイプ 230幅 人感センサ付

［共通仕様］
本体　：鋼板 白色仕上（高反射白色塗装）
ライトユニット：LED内蔵・電源ユニット内蔵
質量　：1.8kg（器具本体のみ）

適合部品　：連結金具 REA48　△¥880（税別）
　：ガード GAF52　○¥8,500（税別）
適合部品→P.202

人検知センサ付
※送り接続による点灯制御の連動はできません。
※器具内送り配線はできません。

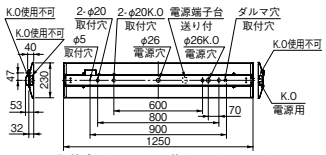

※取付ピッチ600mmの使用可否については組合せ形名の納入仕様書をご確認ください。

光源寿命 40,000時間（光束維持率85%）　5年保証

器具本体 **EL-LH-VS42300**　Ⓢ△¥10,000（税別）

昼白色（5000K）Ra85/95		FHF32形高出力相当		FHF32形定格出力相当		FLR40形相当	
		6,900lm FHF32形×2灯 高出力相当	3,200lm FHF32形×1灯 高出力相当	5,200lm FHF32形×2灯 定格出力相当	2,500lm FHF32形×1灯 定格出力相当	4,000lm FLR40形×2灯 相当	2,000lm FLR40形×1灯 相当
一般タイプ（Ra85）	※1 固定出力	ライトユニット：**EL-LU47013N** AHTN Ⓢ○ ¥25,000（税別） **MY-VS470131/N** AHTN 組合せ価格Ⓢ△ **¥35,000**（税別） （6,900lm・45.0W・153.3lm/W）	ライトユニット：**EL-LU43013N** AHTN Ⓢ○ ¥15,700（税別） **MY-VS430131/N** AHTN 組合せ価格Ⓢ△ **¥25,700**（税別） （3,200lm・21.7W・147.4lm/W）	ライトユニット：**EL-LU45013N** AHTN Ⓢ○ ¥21,000（税別） **MY-VS450131/N** AHTN 組合せ価格Ⓢ△ **¥31,000**（税別） （5,200lm・33.7W・154.3lm/W）	ライトユニット：**EL-LU42513N** AHTN Ⓢ○ ¥15,200（税別） **MY-VS425131/N** AHTN 組合せ価格Ⓢ△ **¥25,200**（税別） （2,500lm・17.7W・141.2lm/W）	ライトユニット：**EL-LU44013N** AHTN Ⓢ△ ¥17,500（税別） **MY-VS440131/N** AHTN 組合せ価格Ⓢ△ **¥27,500**（税別） （4,000lm・25.9W・154.4lm/W）	ライトユニット：**EL-LU42013N** AHTN Ⓢ△ ¥13,700（税別） **MY-VS420131/N** AHTN 組合せ価格Ⓢ△ **¥23,700**（税別） （2,000lm・13.9W・143.8lm/W）
省電力タイプ（Ra85）	※1 固定出力	ライトユニット：**EL-LU47010N** AHTN Ⓢ△ ¥29,000（税別） **MY-VS470101/N** AHTN 組合せ価格Ⓢ△ **¥39,000**（税別） （6,900lm・41.7W・165.4lm/W）		ライトユニット：**EL-LU45010N** AHTN Ⓢ△ ¥25,000（税別） **MY-VS450101/N** AHTN 組合せ価格Ⓢ△ **¥35,000**（税別） （5,100lm・29.7W・171.7lm/W）			
高演色タイプ（Ra95）	※1 固定出力	ライトユニット：**EL-LU47017N** AHTN Ⓢ△ ¥28,000（税別） **MY-VS470171/N** AHTN 組合せ価格Ⓢ△ **¥38,000**（税別） （4,900lm・45.0W・108.8lm/W）		ライトユニット：**EL-LU45017N** AHTN Ⓢ△ ¥24,000（税別） **MY-VS450171/N** AHTN 組合せ価格Ⓢ△ **¥34,000**（税別） （3,710lm・33.7W・110.0lm/W）		ライトユニット：**EL-LU44017N** AHTN Ⓢ△ ¥20,500（税別） **MY-VS440171/N** AHTN 組合せ価格Ⓢ△ **¥30,500**（税別） （2,830lm・25.9W・109.2lm/W）	

※1：70％段調光切替可能形、デジタルインターフェース搭載電源

組合せ形名一覧（40形 直付形 逆富士タイプ 230幅 人感センサ付）

固定出力（AHTN）［70％段調光切替可能形］　Ra85※2/95

	明るさタイプ※	ライトユニット 形名	ライトユニット 価格（税別）	組合せ形名	商品区分	納期区分	組合せ価格（税別）	器具光束・定格消費電力・固有エネルギー消費効率
一般タイプ Di	6,900lm	EL-LU47013D AHTN	¥25,000	MY-VS470131/D AHTN	Ⓢ	△	¥35,000	6,460lm・45.0W・143.5lm/W
		EL-LU47013N AHTN		MY-VS470131/N AHTN	Ⓢ	△		6,900lm・45.0W・153.3lm/W
		EL-LU47013W AHTN		MY-VS470131/W AHTN	Ⓢ	△		6,010lm・45.0W・133.5lm/W
		EL-LU47013WW AHTN		MY-VS470131/WW AHTN	Ⓢ	△		5,860lm・45.0W・130.2lm/W
		EL-LU47013L AHTN		MY-VS470131/L AHTN	Ⓢ	△		5,700lm・45.0W・126.6lm/W
	5,200lm	EL-LU45013D AHTN	¥21,000	MY-VS450131/D AHTN	Ⓢ	△	¥31,000	4,920lm・33.7W・145.9lm/W
		EL-LU45013N AHTN		MY-VS450131/N AHTN	Ⓢ	△		5,200lm・33.7W・154.3lm/W
		EL-LU45013W AHTN		MY-VS450131/W AHTN	Ⓢ	△		4,550lm・33.7W・135.0lm/W
		EL-LU45013WW AHTN		MY-VS450131/WW AHTN	Ⓢ	△		4,430lm・33.7W・131.4lm/W
		EL-LU45013L AHTN		MY-VS450131/L AHTN	Ⓢ	△		4,310lm・33.7W・127.8lm/W
	4,000lm	EL-LU44013N AHTN	¥17,500	MY-VS440131/N AHTN	Ⓢ	△	¥27,500	4,000lm・25.9W・154.4lm/W
		EL-LU44013W AHTN		MY-VS440131/W AHTN	Ⓢ	△		3,500lm・25.9W・135.1lm/W
		EL-LU44013WW AHTN		MY-VS440131/WW AHTN	Ⓢ	△		3,400lm・25.9W・131.2lm/W
		EL-LU44013L AHTN		MY-VS440131/L AHTN	Ⓢ	△		3,300lm・25.9W・127.4lm/W
	3,200lm	EL-LU43013N AHTN	¥15,700	MY-VS430131/N AHTN	Ⓢ	△	¥25,700	3,200lm・21.7W・147.4lm/W
		EL-LU43013W AHTN		MY-VS430131/W AHTN	Ⓢ	△		2,850lm・21.7W・131.3lm/W
		EL-LU43013WW AHTN		MY-VS430131/WW AHTN	Ⓢ	△		2,780lm・21.7W・128.1lm/W
		EL-LU43013L AHTN		MY-VS430131/L AHTN	Ⓢ	△		2,700lm・21.7W・124.4lm/W
	2,500lm	EL-LU42513D AHTN	¥15,200	MY-VS425131/D AHTN	Ⓢ	△	¥25,200	2,500lm・17.7W・141.2lm/W
		EL-LU42513N AHTN		MY-VS425131/N AHTN	Ⓢ	△		2,500lm・17.7W・141.2lm/W
		EL-LU42513W AHTN		MY-VS425131/W AHTN	Ⓢ	△		2,360lm・17.7W・133.3lm/W
		EL-LU42513WW AHTN		MY-VS425131/WW AHTN	Ⓢ	△		2,300lm・17.7W・129.9lm/W
		EL-LU42513L AHTN		MY-VS425131/L AHTN	Ⓢ	△		2,230lm・17.7W・125.9lm/W
	2,000lm	EL-LU42013N AHTN	¥13,700	MY-VS420131/N AHTN	Ⓢ	△	¥23,700	2,000lm・13.9W・143.8lm/W
		EL-LU42013W AHTN		MY-VS420131/W AHTN	Ⓢ	△		1,840lm・13.9W・132.3lm/W
		EL-LU42013WW AHTN		MY-VS420131/WW AHTN	Ⓢ	△		1,800lm・13.9W・129.4lm/W
		EL-LU42013L AHTN		MY-VS420131/L AHTN	Ⓢ	△		1,740lm・13.9W・125.1lm/W

Di：デジタルインターフェース搭載電源

固定出力（AHTN）［70％段調光切替可能形］　Ra85※2/95

	明るさタイプ※	ライトユニット 形名	ライトユニット 価格（税別）	組合せ形名	商品区分	納期区分	組合せ価格（税別）	器具光束・定格消費電力・固有エネルギー消費効率
省電力タイプ Di	6,900lm	EL-LU47010D AHTN	¥29,000	MY-VS470101/D AHTN	Ⓢ	△	¥39,000	6,490lm・41.7W・155.6lm/W
		EL-LU47010N AHTN		MY-VS470101/N AHTN	Ⓢ	△		6,900lm・41.7W・165.4lm/W
		EL-LU47010W AHTN		MY-VS470101/W AHTN	Ⓢ	△		6,080lm・41.7W・145.8lm/W
		EL-LU47010WW AHTN		MY-VS470101/WW AHTN	Ⓢ	△		5,920lm・41.7W・141.9lm/W
	5,200lm	EL-LU45010D AHTN	¥25,000	MY-VS450101/D AHTN	Ⓢ	△	¥35,000	4,790lm・29.7W・161.2lm/W
		EL-LU45010N AHTN		MY-VS450101/N AHTN	Ⓢ	△		5,100lm・29.7W・171.7lm/W
		EL-LU45010W AHTN		MY-VS450101/W AHTN	Ⓢ	△		4,500lm・29.7W・151.5lm/W
		EL-LU45010WW AHTN		MY-VS450101/WW AHTN	Ⓢ	△		4,400lm・29.7W・148.1lm/W
		EL-LU45010L AHTN		MY-VS450101/L AHTN	Ⓢ	△		4,260lm・29.7W・143.4lm/W
高演色タイプ（Ra95） Di	6,900lm	EL-LU47017D AHTN	¥28,000	MY-VS470171/D AHTN	Ⓢ	△	¥38,000	4,700lm・45.0W・104.4lm/W
		EL-LU47017N AHTN		MY-VS470171/N AHTN	Ⓢ	△		4,900lm・45.0W・108.8lm/W
		EL-LU47017W AHTN		MY-VS470171/W AHTN	Ⓢ	△		4,640lm・45.0W・103.1lm/W
		EL-LU47017WW AHTN		MY-VS470171/WW AHTN	Ⓢ	△		4,480lm・45.0W・99.5lm/W
	5,200lm	EL-LU45017N AHTN	¥24,000	MY-VS450171/N AHTN	Ⓢ	△	¥34,000	3,710lm・33.7W・110.0lm/W
		EL-LU45017W AHTN		MY-VS450171/W AHTN	Ⓢ	△		3,500lm・33.7W・103.8lm/W
		EL-LU45017WW AHTN		MY-VS450171/WW AHTN	Ⓢ	△		3,390lm・33.7W・100.5lm/W
	4,000lm	EL-LU44017N AHTN	¥20,500	MY-VS440171/N AHTN	Ⓢ	△	¥30,500	2,830lm・25.9W・109.2lm/W
		EL-LU44017W AHTN		MY-VS440171/W AHTN	Ⓢ	△		2,680lm・25.9W・103.4lm/W
		EL-LU44017WW AHTN		MY-VS440171/WW AHTN	Ⓢ	△		2,600lm・25.9W・100.3lm/W

■：昼光色（6500K）　■：昼白色（5000K）　□：白色（4000K）　□：温白色（3500K）　■：電球色（3000K）

※2：高演色タイプ以外　※タイプの分類は5000K（昼白色）を基準にしております。色温度（光色）の違いで光束値が異なりますのでご注意ください。　※ライトユニットの詳細仕様はP.51をご覧ください。　※仕様、ご注意に関する詳細は、「納入仕様書」「取扱説明書」をご確認ください。

定格電圧		AC100～242V							
明るさタイプ		6,900lm		5,200lm		4,000lm	3,200lm	2,500lm	2,000lm
		一般	省電力	一般	省電力				
定格消費電力	100V	46.0	42.4	34.2	30.2	26.3	22.0	17.9	14.0
	200V	45.0	41.7	33.7	29.7	25.9	21.7	17.7	13.9
電流値	100V	0.475	0.436	0.357	0.315	0.271	0.230	0.186	0.146
	200V	0.227	0.210	0.179	0.157	0.135	0.115	0.094	0.075

納期：○=在庫対応品（配送期間を要します）△=受注生産品（ご注文後約2～6週間を要します）※納期は目安ですので、都度お問合せください。
※希望小売価格には消費税は含まれておりません。※仕様は予告なしに変更される場合があります。※LED素子にはバラツキがあるため、同一形名の器具において光色、明るさが異なる場合があります。ご了承ください。

01 BASE LIGHT LED用途別照明

LEDライトユニット形ベースライト Myシリーズ 人感センサ付器具



40形 直付形 トラフタイプ人感センサ付

［共通仕様］
本体　：鋼板 白色仕上（高反射白色塗装）
ライトユニット　：LED内蔵・電源ユニット内蔵
質量　：0.8kg（器具本体のみ）

適合部品
：連結金具 REA48　△¥ 880（税別）
：吊具 CTK100PW　△¥4,700（税別）
：CTK100CW　△¥3,100（税別）
：CTK400PW　△¥4,800（税別）
：CTK400CW　△¥3,200（税別）
：ガードGAF26　○¥6,300（税別）
適合部品→P.202

人検知センサ付
※送り接続による点灯制御の連動はできません。
※器具内送り配線はできません。

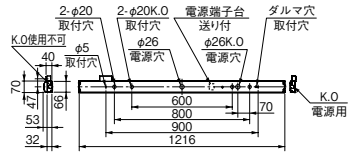

※取付ピッチ600mmの使用可否については組合せ形名の納入仕様書をご確認ください。

光源寿命 40,000時間（光束維持率85%）　5年保証

器具本体 **EL-LH-LS40700**　Ⓢ△ ¥9,800（税別）

昼白色（5000K）Ra85/95		FHF32形高出力相当		FHF32形定格出力相当		FLR40形相当	
		6,900lm FHF32形×2灯 高出力相当	3,200lm FHF32形×1灯 高出力相当	5,200lm FHF32形×2灯 定格出力相当	2,500lm FHF32形×1灯 定格出力相当	4,000lm FLR40形×2灯 相当	2,000lm FLR40形×1灯 相当
一般タイプ（Ra85）	※1 固定出力	ライトユニット：**EL-LU47013N** AHTN Ⓢ○ ¥25,000（税別） **MY-LS470130/N** AHTN 組合せ価格Ⓢ△ **¥34,800**（税別） （6,900lm・45.0W・153.3lm/W）	ライトユニット：**EL-LU43013N** AHTN Ⓢ○ ¥15,700（税別） **MY-LS430130/N** AHTN 組合せ価格Ⓢ△ **¥25,500**（税別） （3,200lm・21.7W・147.4lm/W）	ライトユニット：**EL-LU45013N** AHTN Ⓢ○ ¥21,000（税別） **MY-LS450130/N** AHTN 組合せ価格Ⓢ△ **¥30,800**（税別） （5,200lm・33.7W・154.3lm/W）	ライトユニット：**EL-LU42513N** AHTN Ⓢ○ ¥15,200（税別） **MY-LS425130/N** AHTN 組合せ価格Ⓢ△ **¥25,000**（税別） （2,500lm・17.7W・141.2lm/W）	ライトユニット：**EL-LU44013N** AHTN Ⓢ△ ¥17,500（税別） **MY-LS440130/N** AHTN 組合せ価格Ⓢ△ **¥27,300**（税別） （4,000lm・25.9W・154.4lm/W）	ライトユニット：**EL-LU42013N** AHTN Ⓢ△ ¥13,700（税別） **MY-LS420130/N** AHTN 組合せ価格Ⓢ△ **¥23,500**（税別） （2,000lm・13.9W・143.8lm/W）
省電力タイプ（Ra85）	※1 固定出力	ライトユニット：**EL-LU47010N** AHTN Ⓢ△ ¥29,000（税別） **MY-LS470100/N** AHTN 組合せ価格Ⓢ△ **¥38,800**（税別） （6,900lm・41.7W・165.4lm/W）		ライトユニット：**EL-LU45010N** AHTN Ⓢ△ ¥25,000（税別） **MY-LS450100/N** AHTN 組合せ価格Ⓢ△ **¥34,800**（税別） （5,100lm・29.7W・171.7lm/W）			
高演色タイプ（Ra95）	※1 固定出力	ライトユニット：**EL-LU47017N** AHTN Ⓢ△ ¥28,000（税別） **MY-LS470170/N** AHTN 組合せ価格Ⓢ△ **¥37,800**（税別） （4,900lm・45.0W・108.8lm/W）		ライトユニット：**EL-LU45017N** AHTN Ⓢ△ ¥24,000（税別） **MY-LS450170/N** AHTN 組合せ価格Ⓢ△ **¥33,800**（税別） （3,710lm・33.7W・110.0lm/W）		ライトユニット：**EL-LU44017N** AHTN Ⓢ△ ¥20,500（税別） **MY-LS440170/N** AHTN 組合せ価格Ⓢ△ **¥30,300**（税別） （2,830lm・25.9W・109.2lm/W）	

※1：70％段調光切替可能形、デジタルインターフェース搭載電源

組合せ形名一覧（40形 直付形 トラフタイプ 人感センサ付）

固定出力（AHTN）［70％段調光切替可能形］　Ra85※2/95

	明るさタイプ※	ライトユニット 形名	ライトユニット 価格（税別）	組合せ形名	商品区分	納期区分	組合せ価格（税別）	器具光束・定格消費電力・固有エネルギー消費効率
一般タイプ Di	6,900lm	EL-LU47013D AHTN	¥25,000	MY-LS470130/D AHTN	Ⓢ	△	¥34,800	6,460lm・45.0W・143.5lm/W
		EL-LU47013N AHTN		MY-LS470130/N AHTN	Ⓢ	△		6,900lm・45.0W・153.3lm/W
		EL-LU47013W AHTN		MY-LS470130/W AHTN	Ⓢ	△		6,010lm・45.0W・133.5lm/W
		EL-LU47013WW AHTN		MY-LS470130/WW AHTN	Ⓢ	△		5,860lm・45.0W・130.2lm/W
		EL-LU47013L AHTN		MY-LS470130/L AHTN	Ⓢ	△		5,700lm・45.0W・126.6lm/W
	5,200lm	EL-LU45013D AHTN	¥21,000	MY-LS450130/D AHTN	Ⓢ	△	¥30,800	4,920lm・33.7W・145.9lm/W
		EL-LU45013N AHTN		MY-LS450130/N AHTN	Ⓢ	△		5,200lm・33.7W・154.3lm/W
		EL-LU45013W AHTN		MY-LS450130/W AHTN	Ⓢ	△		4,550lm・33.7W・135.0lm/W
		EL-LU45013WW AHTN		MY-LS450130/WW AHTN	Ⓢ	△		4,430lm・33.7W・131.4lm/W
		EL-LU45013L AHTN		MY-LS450130/L AHTN	Ⓢ	△		4,310lm・33.7W・127.8lm/W
	4,000lm	EL-LU44013N AHTN	¥17,500	MY-LS440130/N AHTN	Ⓢ	△	¥27,300	4,000lm・25.9W・154.4lm/W
		EL-LU44013W AHTN		MY-LS440130/W AHTN	Ⓢ	△		3,500lm・25.9W・135.1lm/W
		EL-LU44013WW AHTN		MY-LS440130/WW AHTN	Ⓢ	△		3,400lm・25.9W・131.2lm/W
		EL-LU44013L AHTN		MY-LS440130/L AHTN	Ⓢ	△		3,300lm・25.9W・127.4lm/W
	3,200lm	EL-LU43013N AHTN	¥15,700	MY-LS430130/N AHTN	Ⓢ	△	¥25,500	3,200lm・21.7W・147.4lm/W
		EL-LU43013W AHTN		MY-LS430130/W AHTN	Ⓢ	△		2,850lm・21.7W・131.3lm/W
		EL-LU43013WW AHTN		MY-LS430130/WW AHTN	Ⓢ	△		2,780lm・21.7W・128.1lm/W
		EL-LU43013L AHTN		MY-LS430130/L AHTN	Ⓢ	△		2,700lm・21.7W・124.4lm/W
	2,500lm	EL-LU42513D AHTN	¥15,200	MY-LS425130/D AHTN	Ⓢ	△	¥25,000	2,500lm・17.7W・141.2lm/W
		EL-LU42513N AHTN		MY-LS425130/N AHTN	Ⓢ	△		2,500lm・17.7W・141.2lm/W
		EL-LU42513W AHTN		MY-LS425130/W AHTN	Ⓢ	△		2,360lm・17.7W・133.3lm/W
		EL-LU42513WW AHTN		MY-LS425130/WW AHTN	Ⓢ	△		2,300lm・17.7W・129.9lm/W
		EL-LU42513L AHTN		MY-LS425130/L AHTN	Ⓢ	△		2,230lm・17.7W・125.9lm/W
	2,000lm	EL-LU42013N AHTN	¥13,700	MY-LS420130/N AHTN	Ⓢ	△	¥23,500	2,000lm・13.9W・143.8lm/W
		EL-LU42013W AHTN		MY-LS420130/W AHTN	Ⓢ	△		1,840lm・13.9W・132.3lm/W
		EL-LU42013WW AHTN		MY-LS420130/WW AHTN	Ⓢ	△		1,800lm・13.9W・129.4lm/W
		EL-LU42013L AHTN		MY-LS420130/L AHTN	Ⓢ	△		1,740lm・13.9W・125.1lm/W

固定出力（AHTN）［70％段調光切替可能形］　Ra85※2/95

	明るさタイプ※	ライトユニット 形名	ライトユニット 価格（税別）	組合せ形名	商品区分	納期区分	組合せ価格（税別）	器具光束・定格消費電力・固有エネルギー消費効率
省電力タイプ Di	6,900lm	EL-LU47010D AHTN	¥29,000	MY-LS470100/D AHTN	Ⓢ	△	¥38,800	6,490lm・41.7W・155.6lm/W
		EL-LU47010N AHTN		MY-LS470100/N AHTN	Ⓢ	△		6,900lm・41.7W・165.4lm/W
		EL-LU47010W AHTN		MY-LS470100/W AHTN	Ⓢ	△		6,080lm・41.7W・145.8lm/W
		EL-LU47010WW AHTN		MY-LS470100/WW AHTN	Ⓢ	△		5,920lm・41.7W・141.9lm/W
	5,200lm	EL-LU45010D AHTN	¥25,000	MY-LS450100/D AHTN	Ⓢ	△	¥34,800	4,790lm・29.7W・161.2lm/W
		EL-LU45010N AHTN		MY-LS450100/N AHTN	Ⓢ	△		5,100lm・29.7W・171.7lm/W
		EL-LU45010W AHTN		MY-LS450100/W AHTN	Ⓢ	△		4,500lm・29.7W・151.5lm/W
		EL-LU45010WW AHTN		MY-LS450100/WW AHTN	Ⓢ	△		4,400lm・29.7W・148.1lm/W
		EL-LU45010L AHTN		MY-LS450100/L AHTN	Ⓢ	△		4,260lm・29.7W・143.4lm/W
高演色タイプ（Ra95） Di	6,900lm	EL-LU47017D AHTN	¥28,000	MY-LS470170/D AHTN	Ⓢ	△	¥37,800	4,700lm・45.0W・104.4lm/W
		EL-LU47017N AHTN		MY-LS470170/N AHTN	Ⓢ	△		4,900lm・45.0W・108.8lm/W
		EL-LU47017W AHTN		MY-LS470170/W AHTN	Ⓢ	△		4,640lm・45.0W・103.1lm/W
		EL-LU47017WW AHTN		MY-LS470170/WW AHTN	Ⓢ	△		4,480lm・45.0W・99.5lm/W
	5,200lm	EL-LU45017N AHTN	¥24,000	MY-LS450170/N AHTN	Ⓢ	△	¥33,800	3,710lm・33.7W・110.0lm/W
		EL-LU45017W AHTN		MY-LS450170/W AHTN	Ⓢ	△		3,500lm・33.7W・103.8lm/W
		EL-LU45017WW AHTN		MY-LS450170/WW AHTN	Ⓢ	△		3,390lm・33.7W・100.5lm/W
	4,000lm	EL-LU44017N AHTN	¥20,500	MY-LS440170/N AHTN	Ⓢ	△	¥30,300	2,830lm・25.9W・109.2lm/W
		EL-LU44017W AHTN		MY-LS440170/W AHTN	Ⓢ	△		2,680lm・25.9W・103.4lm/W
		EL-LU44017WW AHTN		MY-LS440170/WW AHTN	Ⓢ	△		2,600lm・25.9W・100.3lm/W

Di：デジタルインターフェース搭載電源

■：昼光色（6500K）　■：昼白色（5000K）　□：白色（4000K）　□：温白色（3500K）　■：電球色（3000K）

※2：高演色タイプ以外　※タイプの分類は5000K（昼白色）を基準にしております。色温度（光色）の違いで光束値が異なりますのでご注意ください。　※ライトユニットの詳細仕様はP.51をご覧ください。　※仕様、ご注意に関する詳細は、「納入仕様書」「取扱説明書」をご確認ください。

定格電圧		AC100～242V							
明るさタイプ		6,900lm		5,200lm		4,000lm	3,200lm	2,500lm	2,000lm
		一般	省電力	一般	省電力				
定格消費電力	100V	46.0	42.4	34.2	30.2	26.3	22.0	17.9	14.0
	200V	45.0	41.7	33.7	29.7	25.9	21.7	17.7	13.9
電流値	100V	0.475	0.436	0.357	0.315	0.271	0.230	0.186	0.146
	200V	0.227	0.210	0.179	0.157	0.135	0.115	0.094	0.075

A：電圧100～200V共用（100～242V共用）　HTN：高力率段調光形　Ⓢ：LED施設
光源寿命アイコンについて：光束維持率記載なし＝70％ 記載あり＝記載の値

組合せ形名の見方（40形）

MY- V S 4 50 1 3 0 / N AHTN

- 器具本体の形状 V：直付形逆富士 / L：直付形トラフ / H：直付形笠付 / B：埋込形
- S：人感センサ付
- 大きさの区分 4：40形
- 明るさタイプ 70：6,900lm / 50：5,200lm / 40：4,000lm / 30：3,200lm / 25：2,500lm / 20：2,000lm
- バージョン 0：14年モデル / 1：15年モデル
- ライトユニットタイプ 0：省電力 / 3：一般 / 7：高演色
- 光源色 D：昼光色（6500K） / N：昼白色（5000K） / W：白色（4000K） / WW：温白色（3500K） / L：電球色（3000K）
- 定格 AHTN：高力率段調光形

MY LEDライトユニット形ベースライト シリーズ



40形 直付形 笠付タイプ 人感センサ付

［共通仕様］
本体　：鋼板 白色仕上（高反射白色塗装）
ライトユニット：LED内蔵・電源ユニット内蔵
質量　：1.2kg（器具本体のみ）

適合部品
- 連結金具 REA48　△¥880（税別）
- 吊具 CTK100PW　△¥4,700（税別）
- CTK100CW　△¥3,100（税別）
- CTK400PW　△¥4,800（税別）
- CTK400CW　△¥3,200（税別）
- ガード GAF49　○¥7,900（税別）

適合部品→P.202

人検知センサ付
※送り接続による点灯制御の連動はできません。
※器具内送り配線はできません。

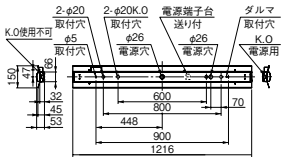

※取付ピッチ600mmの使用可否については組合せ形名の納入仕様書をご確認ください。

光源寿命 40,000時間（光束維持率85%）　5年保証

器具本体 **EL-LH-HS41500** Ⓢ△¥10,200（税別）

昼白色（5000K） Ra85/95		FHF32形高出力相当		FHF32形定格出力相当		FLR40形相当	
		6,900lm FHF32形×2灯 高出力相当	3,200lm FHF32形×1灯 高出力相当	5,200lm FHF32形×2灯 定格出力相当	2,500lm FHF32形×1灯 定格出力相当	4,000lm FLR40形×2灯 相当	2,000lm FLR40形×1灯 相当
一般タイプ（Ra85）	※1 固定出力	ライトユニット：EL-LU47013N AHTN Ⓢ○¥25,000（税別） MY-HS470130/N AHTN 組合せ価格Ⓢ△¥35,200（税別） （6,750lm・45.0W・150.0lm/W）	ライトユニット：EL-LU43013N AHTN Ⓢ○¥15,700（税別） MY-HS430130/N AHTN 組合せ価格Ⓢ△¥25,900（税別） （3,130lm・21.7W・144.2lm/W）	ライトユニット：EL-LU45013N AHTN Ⓢ○¥21,000（税別） MY-HS450130/N AHTN 組合せ価格Ⓢ△¥31,200（税別） （5,090lm・33.7W・151.0lm/W）	ライトユニット：EL-LU42513N AHTN Ⓢ○¥15,200（税別） MY-HS425130/N AHTN 組合せ価格Ⓢ△¥25,400（税別） （2,440lm・17.7W・137.8lm/W）	ライトユニット：EL-LU44013N AHTN Ⓢ△¥17,500（税別） MY-HS440130/N AHTN 組合せ価格Ⓢ△¥27,700（税別） （3,910lm・25.9W・150.9lm/W）	ライトユニット：EL-LU42013N AHTN Ⓢ△¥13,700（税別） MY-HS420130/N AHTN 組合せ価格Ⓢ△¥23,900（税別） （1,960lm・13.9W・141.0lm/W）
省電力タイプ（Ra85）	※1 固定出力	ライトユニット：EL-LU47010N AHTN Ⓢ△¥29,000（税別） MY-HS470100/N AHTN 組合せ価格Ⓢ△¥39,200（税別） （6,750lm・41.7W・161.8lm/W）		ライトユニット：EL-LU45010N AHTN Ⓢ△¥25,000（税別） MY-HS450100/N AHTN 組合せ価格Ⓢ△¥35,200（税別） （4,990lm・29.7W・168.0lm/W）			
高演色タイプ（Ra95）	※1 固定出力	ライトユニット：EL-LU47017N AHTN Ⓢ△¥28,000（税別） MY-HS470170/N AHTN 組合せ価格Ⓢ△¥38,200（税別） （4,790lm・45.0W・106.8lm/W）		ライトユニット：EL-LU45017N AHTN Ⓢ△¥24,000（税別） MY-HS450170/N AHTN 組合せ価格Ⓢ△¥34,200（税別） （3,630lm・33.7W・107.7lm/W）		ライトユニット：EL-LU44017N AHTN Ⓢ△¥20,500（税別） MY-HS440170/N AHTN 組合せ価格Ⓢ△¥30,700（税別） （2,770lm・25.9W・106.9lm/W）	

※1：70％段調光切替可能形、デジタルインターフェース搭載電源

組合せ形名一覧（40形 直付形 笠付タイプ 人感センサ付）

固定出力（AHTN）［70％段調光切替可能形］　Ra85※2/95

	明るさタイプ※	ライトユニット 形名	ライトユニット 価格（税別）	組合せ形名	商品区分	納期区分	組合せ価格（税別）	器具光束・定格消費電力・固有エネルギー消費効率
一般タイプ Di	6,900lm	EL-LU47013D AHTN	¥25,000	MY-HS470130/D AHTN	Ⓢ	△	¥35,200	6,320lm・45.0W・140.4lm/W
		EL-LU47013N AHTN		MY-HS470130/N AHTN	Ⓢ	△		6,750lm・45.0W・150.0lm/W
		EL-LU47013W AHTN		MY-HS470130/W AHTN	Ⓢ	△		5,880lm・45.0W・130.6lm/W
		EL-LU47013WW AHTN		MY-HS470130/WW AHTN	Ⓢ	△		5,730lm・45.0W・127.3lm/W
		EL-LU47013L AHTN		MY-HS470130/L AHTN	Ⓢ	△		5,570lm・45.0W・123.7lm/W
	5,200lm	EL-LU45013D AHTN	¥21,000	MY-HS450130/D AHTN	Ⓢ	△	¥31,200	4,810lm・33.7W・142.7lm/W
		EL-LU45013N AHTN		MY-HS450130/N AHTN	Ⓢ	△		5,090lm・33.7W・151.0lm/W
		EL-LU45013W AHTN		MY-HS450130/W AHTN	Ⓢ	△		4,450lm・33.7W・132.0lm/W
		EL-LU45013WW AHTN		MY-HS450130/WW AHTN	Ⓢ	△		4,330lm・33.7W・128.4lm/W
		EL-LU45013L AHTN		MY-HS450130/L AHTN	Ⓢ	△		4,220lm・33.7W・125.2lm/W
	4,000lm	EL-LU44013N AHTN	¥17,500	MY-HS440130/N AHTN	Ⓢ	△	¥27,700	3,910lm・25.9W・150.9lm/W
		EL-LU44013W AHTN		MY-HS440130/W AHTN	Ⓢ	△		3,420lm・25.9W・132.0lm/W
		EL-LU44013WW AHTN		MY-HS440130/WW AHTN	Ⓢ	△		3,330lm・25.9W・128.5lm/W
		EL-LU44013L AHTN		MY-HS440130/L AHTN	Ⓢ	△		3,230lm・25.9W・124.7lm/W
	3,200lm	EL-LU43013N AHTN	¥15,700	MY-HS430130/N AHTN	Ⓢ	△	¥25,900	3,130lm・21.7W・144.2lm/W
		EL-LU43013W AHTN		MY-HS430130/W AHTN	Ⓢ	△		2,790lm・21.7W・128.5lm/W
		EL-LU43013WW AHTN		MY-HS430130/WW AHTN	Ⓢ	△		2,720lm・21.7W・125.3lm/W
		EL-LU43013L AHTN		MY-HS430130/L AHTN	Ⓢ	△		2,640lm・21.7W・121.6lm/W
	2,500lm	EL-LU42513D AHTN	¥15,200	MY-HS425130/D AHTN	Ⓢ	△	¥25,400	2,440lm・17.7W・137.8lm/W
		EL-LU42513N AHTN		MY-HS425130/N AHTN	Ⓢ	△		2,440lm・17.7W・137.8lm/W
		EL-LU42513W AHTN		MY-HS425130/W AHTN	Ⓢ	△		2,310lm・17.7W・130.5lm/W
		EL-LU42513WW AHTN		MY-HS425130/WW AHTN	Ⓢ	△		2,250lm・17.7W・127.1lm/W
		EL-LU42513L AHTN		MY-HS425130/L AHTN	Ⓢ	△		2,180lm・17.7W・123.1lm/W
	2,000lm	EL-LU42013N AHTN	¥13,700	MY-HS420130/N AHTN	Ⓢ	△	¥23,900	1,960lm・13.9W・141.0lm/W
		EL-LU42013W AHTN		MY-HS420130/W AHTN	Ⓢ	△		1,800lm・13.9W・129.4lm/W
		EL-LU42013WW AHTN		MY-HS420130/WW AHTN	Ⓢ	△		1,760lm・13.9W・126.6lm/W
		EL-LU42013L AHTN		MY-HS420130/L AHTN	Ⓢ	△		1,700lm・13.9W・122.3lm/W

Di：デジタルインターフェース搭載電源

固定出力（AHTN）［70％段調光切替可能形］　Ra85※2/95

	明るさタイプ※	ライトユニット 形名	ライトユニット 価格（税別）	組合せ形名	商品区分	納期区分	組合せ価格（税別）	器具光束・定格消費電力・固有エネルギー消費効率
省電力タイプ Di	6,900lm	EL-LU47010D AHTN	¥29,000	MY-HS470100/D AHTN	Ⓢ	△	¥39,200	6,350lm・41.7W・152.2lm/W
		EL-LU47010N AHTN		MY-HS470100/N AHTN	Ⓢ	△		6,750lm・41.7W・161.8lm/W
		EL-LU47010W AHTN		MY-HS470100/W AHTN	Ⓢ	△		5,950lm・41.7W・142.6lm/W
		EL-LU47010WW AHTN		MY-HS470100/WW AHTN	Ⓢ	△		5,790lm・41.7W・138.8lm/W
	5,200lm	EL-LU45010D AHTN	¥25,000	MY-HS450100/D AHTN	Ⓢ	△	¥35,200	4,680lm・29.7W・157.5lm/W
		EL-LU45010N AHTN		MY-HS450100/N AHTN	Ⓢ	△		4,990lm・29.7W・168.0lm/W
		EL-LU45010W AHTN		MY-HS450100/W AHTN	Ⓢ	△		4,400lm・29.7W・148.1lm/W
		EL-LU45010WW AHTN		MY-HS450100/WW AHTN	Ⓢ	△		4,300lm・29.7W・144.7lm/W
		EL-LU45010L AHTN		MY-HS450100/L AHTN	Ⓢ	△		4,170lm・29.7W・140.4lm/W
高演色タイプ（Ra95） Di	6,900lm	EL-LU47017D AHTN	¥28,000	MY-HS470170/D AHTN	Ⓢ	△	¥38,200	4,600lm・45.0W・102.2lm/W
		EL-LU47017N AHTN		MY-HS470170/N AHTN	Ⓢ	△		4,790lm・45.0W・106.4lm/W
		EL-LU47017W AHTN		MY-HS470170/W AHTN	Ⓢ	△		4,540lm・45.0W・100.8lm/W
		EL-LU47017WW AHTN		MY-HS470170/WW AHTN	Ⓢ	△		4,380lm・45.0W・97.3lm/W
	5,200lm	EL-LU45017N AHTN	¥24,000	MY-HS450170/N AHTN	Ⓢ	△	¥34,200	3,630lm・33.7W・107.7lm/W
		EL-LU45017W AHTN		MY-HS450170/W AHTN	Ⓢ	△		3,420lm・33.7W・101.4lm/W
		EL-LU45017WW AHTN		MY-HS450170/WW AHTN	Ⓢ	△		3,320lm・33.7W・98.5lm/W
	4,000lm	EL-LU44017N AHTN	¥20,500	MY-HS440170/N AHTN	Ⓢ	△	¥30,700	2,770lm・25.9W・106.9lm/W
		EL-LU44017W AHTN		MY-HS440170/W AHTN	Ⓢ	△		2,620lm・25.9W・101.1lm/W
		EL-LU44017WW AHTN		MY-HS440170/WW AHTN	Ⓢ	△		2,540lm・25.9W・98.0lm/W

■：昼光色（6500K）　■：昼白色（5000K）　□：白色（4000K）　□：温白色（3500K）　■：電球色（3000K）

※2：高演色タイプ以外　※タイプの分類は5000K（昼白色）を基準にしております。色温度（光色）の違いで光束値が異なりますのでご注意ください。　※ライトユニットの詳細仕様はP.51をご覧ください。　※仕様、ご注意に関する詳細は、「納入仕様書」「取扱説明書」をご確認ください。

定格電圧		AC100～242V							
明るさタイプ		6,900lm		5,200lm		4,000lm	3,200lm	2,500lm	2,000lm
		一般	省電力	一般	省電力				
定格消費電力	100V	46.0	42.4	34.2	30.2	26.3	22.0	17.9	14.0
	200V	45.0	41.7	33.7	29.7	25.9	21.7	17.7	13.9
電流値	100V	0.475	0.436	0.357	0.315	0.271	0.230	0.186	0.146
	200V	0.227	0.210	0.179	0.157	0.135	0.115	0.094	0.075

納期：○=在庫対応品（配送期間を要します）△=受注生産品（ご注文後約2～6週間を要します）※納期は目安ですので、都度お問合せください。
※希望小売価格には消費税は含まれておりません。※仕様は予告なしに変更される場合があります。※LED素子にはバラツキがあるため、同一形名の器具において光色、明るさが異なる場合があります。ご了承ください。

01 BASE LIGHT LED用途別照明

LEDライトユニット形ベースライト Myシリーズ 人感センサ付器具

My LEDライトユニット形ベースライト シリーズ



40形 埋込形 220幅 人感センサ付

［共通仕様］
本体　：鋼板 白色仕上（高反射白色塗装）
ライトユニット：LED内蔵・電源ユニット内蔵
質量　：2.4kg（器具本体のみ）
適合部品：連結金具 REB69　△¥880（税別）
適合部品→P.202

人検知センサ付
※送り接続による点灯制御の連動はできません。
断熱施工では使用できません。

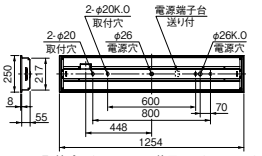

※取付ピッチ600mmの使用可否については組合せ形名の納入仕様書をご確認ください。

埋込穴 220×1235　光源寿命 40,000時間（光束維持率85%）　5年保証

器具本体 **EL-LH-BS42200** Ⓢ△¥15,000（税別）

昼白色（5000K）Ra85/95		FHF32形高出力相当		FHF32形定格出力相当		FLR40形相当	
		6,900lm FHF32形×2灯 高出力相当	3,200lm FHF32形×1灯 高出力相当	5,200lm FHF32形×2灯 定格出力相当	2,500lm FHF32形×1灯 定格出力相当	4,000lm FLR40形×2灯 相当	2,000lm FLR40形×1灯 相当
一般タイプ（Ra85）	※1 固定出力	ライトユニット：**EL-LU47013N** AHTN Ⓢ○¥25,000（税別） **MY-BS470133/N** AHTN 組合せ価格Ⓢ△**¥40,000**（税別） （6,680lm・45.0W・148.4lm/W）	ライトユニット：**EL-LU43013N** AHTN Ⓢ○¥15,700（税別） **MY-BS430133/N** AHTN 組合せ価格Ⓢ△**¥30,700**（税別） （3,100lm・21.7W・142.8lm/W）	ライトユニット：**EL-LU45013N** AHTN Ⓢ○¥21,000（税別） **MY-BS450133/N** AHTN 組合せ価格Ⓢ△**¥36,000**（税別） （5,030lm・33.7W・149.2lm/W）	ライトユニット：**EL-LU42513N** AHTN Ⓢ○¥15,200（税別） **MY-BS425133/N** AHTN 組合せ価格Ⓢ△**¥30,200**（税別） （2,420lm・17.7W・136.7lm/W）	ライトユニット：**EL-LU44013N** AHTN Ⓢ△¥17,500（税別） **MY-BS440133/N** AHTN 組合せ価格Ⓢ△**¥32,500**（税別） （3,870lm・25.9W・149.4lm/W）	ライトユニット：**EL-LU42013N** AHTN Ⓢ△¥13,700（税別） **MY-BS420133/N** AHTN 組合せ価格Ⓢ△**¥28,700**（税別） （1,940lm・13.9W・139.5lm/W）
省電力タイプ（Ra85）	※1 固定出力	ライトユニット：**EL-LU47010N** AHTN Ⓢ△¥29,000（税別） **MY-BS470103/N** AHTN 組合せ価格Ⓢ△**¥52,000**（税別） （6,680lm・41.7W・160.1lm/W）		ライトユニット：**EL-LU45010N** AHTN Ⓢ△¥25,000（税別） **MY-BS450103/N** AHTN 組合せ価格Ⓢ△**¥40,000**（税別） （4,940lm・29.7W・166.3lm/W）			
高演色タイプ（Ra95）	※1 固定出力	ライトユニット：**EL-LU47017N** AHTN Ⓢ△¥28,000（税別） **MY-BS470173/N** AHTN 組合せ価格Ⓢ△**¥43,000**（税別） （4,740lm・45.0W・105.3lm/W）		ライトユニット：**EL-LU45017N** AHTN Ⓢ△¥24,000（税別） **MY-BS450173/N** AHTN 組合せ価格Ⓢ△**¥39,000**（税別） （3,590lm・33.7W・106.5lm/W）		ライトユニット：**EL-LU44017N** AHTN Ⓢ△¥20,500（税別） **MY-BS440173/N** AHTN 組合せ価格Ⓢ△**¥35,500**（税別） （2,740lm・25.9W・105.7lm/W）	

※1：70％段調光切替可能形、デジタルインターフェース搭載電源

組合せ形名一覧（40形 埋込形 220幅 人感センサ付）

固定出力（AHTN）［70％段調光切替可能形］　Ra85※2/95

	明るさタイプ※	ライトユニット 形名	ライトユニット 価格（税別）	組合せ形名	商品区分	納期区分	組合せ価格（税別）	器具光束・定格消費電力・固有エネルギー消費効率
一般タイプ Di	6,900lm	EL-LU47013D AHTN	¥25,000	MY-BS470133/D AHTN	Ⓢ	△	¥40,000	6,250lm・45.0W・138.8lm/W
		EL-LU47013N AHTN		MY-BS470133/N AHTN	Ⓢ	△		6,680lm・45.0W・148.4lm/W
		EL-LU47013W AHTN		MY-BS470133/W AHTN	Ⓢ	△		5,820lm・45.0W・129.3lm/W
		EL-LU47013WW AHTN		MY-BS470133/WW AHTN	Ⓢ	△		5,670lm・45.0W・126.0lm/W
		EL-LU47013L AHTN		MY-BS470133/L AHTN	Ⓢ	△		5,520lm・45.0W・122.6lm/W
	5,200lm	EL-LU45013D AHTN	¥21,000	MY-BS450133/D AHTN	Ⓢ	△	¥36,000	4,760lm・33.7W・141.2lm/W
		EL-LU45013N AHTN		MY-BS450133/N AHTN	Ⓢ	△		5,030lm・33.7W・149.2lm/W
		EL-LU45013W AHTN		MY-BS450133/W AHTN	Ⓢ	△		4,400lm・33.7W・130.5lm/W
		EL-LU45013WW AHTN		MY-BS450133/WW AHTN	Ⓢ	△		4,290lm・33.7W・127.2lm/W
		EL-LU45013L AHTN		MY-BS450133/L AHTN	Ⓢ	△		4,170lm・33.7W・123.7lm/W
	4,000lm	EL-LU44013N AHTN	¥17,500	MY-BS440133/N AHTN	Ⓢ	△	¥32,500	3,870lm・25.9W・149.4lm/W
		EL-LU44013W AHTN		MY-BS440133/W AHTN	Ⓢ	△		3,390lm・25.9W・130.8lm/W
		EL-LU44013WW AHTN		MY-BS440133/WW AHTN	Ⓢ	△		3,290lm・25.9W・127.0lm/W
		EL-LU44013L AHTN		MY-BS440133/L AHTN	Ⓢ	△		3,190lm・25.9W・123.1lm/W
	3,200lm	EL-LU43013N AHTN	¥15,700	MY-BS430133/N AHTN	Ⓢ	△	¥30,700	3,100lm・21.7W・142.8lm/W
		EL-LU43013W AHTN		MY-BS430133/W AHTN	Ⓢ	△		2,760lm・21.7W・127.1lm/W
		EL-LU43013WW AHTN		MY-BS430133/WW AHTN	Ⓢ	△		2,690lm・21.7W・123.9lm/W
		EL-LU43013L AHTN		MY-BS430133/L AHTN	Ⓢ	△		2,610lm・21.7W・120.2lm/W
	2,500lm	EL-LU42513D AHTN	¥15,200	MY-BS425133/D AHTN	Ⓢ	△	¥30,200	2,420lm・17.7W・136.7lm/W
		EL-LU42513N AHTN		MY-BS425133/N AHTN	Ⓢ	△		2,420lm・17.7W・136.7lm/W
		EL-LU42513W AHTN		MY-BS425133/W AHTN	Ⓢ	△		2,280lm・17.7W・128.8lm/W
		EL-LU42513WW AHTN		MY-BS425133/WW AHTN	Ⓢ	△		2,230lm・17.7W・125.9lm/W
		EL-LU42513L AHTN		MY-BS425133/L AHTN	Ⓢ	△		2,160lm・17.7W・122.0lm/W
	2,000lm	EL-LU42013N AHTN	¥13,700	MY-BS420133/N AHTN	Ⓢ	△	¥28,700	1,940lm・13.9W・139.5lm/W
		EL-LU42013W AHTN		MY-BS420133/W AHTN	Ⓢ	△		1,780lm・13.9W・128.0lm/W
		EL-LU42013WW AHTN		MY-BS420133/WW AHTN	Ⓢ	△		1,740lm・13.9W・125.1lm/W
		EL-LU42013L AHTN		MY-BS420133/L AHTN	Ⓢ	△		1,680lm・13.9W・120.8lm/W

固定出力（AHTN）［70％段調光切替可能形］　Ra85※2/95

	明るさタイプ※	ライトユニット 形名	ライトユニット 価格（税別）	組合せ形名	商品区分	納期区分	組合せ価格（税別）	器具光束・定格消費電力・固有エネルギー消費効率
省電力タイプ Di	6,900lm	EL-LU47010D AHTN	¥29,000	MY-BS470103/D AHTN	Ⓢ	△	¥52,000	6,280lm・41.7W・150.5lm/W
		EL-LU47010N AHTN		MY-BS470103/N AHTN	Ⓢ	△		6,680lm・41.7W・160.1lm/W
		EL-LU47010W AHTN		MY-BS470103/W AHTN	Ⓢ	△		5,890lm・41.7W・141.2lm/W
		EL-LU47010WW AHTN		MY-BS470103/WW AHTN	Ⓢ	△		5,730lm・41.7W・137.4lm/W
	5,200lm	EL-LU45010D AHTN	¥25,000	MY-BS450103/D AHTN	Ⓢ	△	¥40,000	4,640lm・29.7W・156.2lm/W
		EL-LU45010N AHTN		MY-BS450103/N AHTN	Ⓢ	△		4,940lm・29.7W・166.3lm/W
		EL-LU45010W AHTN		MY-BS450103/W AHTN	Ⓢ	△		4,360lm・29.7W・146.8lm/W
		EL-LU45010WW AHTN		MY-BS450103/WW AHTN	Ⓢ	△		4,260lm・29.7W・143.4lm/W
		EL-LU45010L AHTN		MY-BS450103/L AHTN	Ⓢ	△		4,120lm・29.7W・138.7lm/W
高演色タイプ（Ra95） Di	6,900lm	EL-LU47017D AHTN	¥28,000	MY-BS470173/D AHTN	Ⓢ	△	¥43,000	4,550lm・45.0W・101.1lm/W
		EL-LU47017N AHTN		MY-BS470173/N AHTN	Ⓢ	△		4,740lm・45.0W・105.3lm/W
		EL-LU47017W AHTN		MY-BS470173/W AHTN	Ⓢ	△		4,490lm・45.0W・99.7lm/W
		EL-LU47017WW AHTN		MY-BS470173/WW AHTN	Ⓢ	△		4,340lm・45.0W・96.4lm/W
	5,200lm	EL-LU45017N AHTN	¥24,000	MY-BS450173/N AHTN	Ⓢ	△	¥39,000	3,590lm・33.7W・106.5lm/W
		EL-LU45017W AHTN		MY-BS450173/W AHTN	Ⓢ	△		3,390lm・33.7W・100.5lm/W
		EL-LU45017WW AHTN		MY-BS450173/WW AHTN	Ⓢ	△		3,280lm・33.7W・97.3lm/W
	4,000lm	EL-LU44017N AHTN	¥20,500	MY-BS440173/N AHTN	Ⓢ	△	¥35,500	2,740lm・25.9W・105.7lm/W
		EL-LU44017W AHTN		MY-BS440173/W AHTN	Ⓢ	△		2,590lm・25.9W・100.0lm/W
		EL-LU44017WW AHTN		MY-BS440173/WW AHTN	Ⓢ	△		2,520lm・25.9W・97.2lm/W

■：昼光色（6500K）　■：昼白色（5000K）　□：白色（4000K）　□：温白色（3500K）　■：電球色（3000K）

Di：デジタルインターフェース搭載電源

※2：高演色タイプ以外　※タイプの分類は5000K（昼白色）を基準にしております。色温度（光色）の違いで光束値が異なりますのでご注意ください。　※ライトユニットの詳細仕様はP.51をご覧ください。　※仕様、ご注意に関する詳細は、「納入仕様書」「取扱説明書」をご確認ください。

定格電圧		AC100～242V							
明るさタイプ		6,900lm		5,200lm		4,000lm	3,200lm	2,500lm	2,000lm
		一般	省電力	一般	省電力				
定格消費電力	100V	46.0	42.4	34.2	30.2	26.3	22.0	17.9	14.0
	200V	45.0	41.7	33.7	29.7	25.9	21.7	17.7	13.9
電流値	100V	0.475	0.436	0.357	0.315	0.271	0.230	0.186	0.146
	200V	0.227	0.210	0.179	0.157	0.135	0.115	0.094	0.075

A：電圧100～200V共用（100～242V共用）　HTN：高力率段調光形　HN：高力率固定出力　Ⓢ：LED施設
光源寿命アイコンについて：光束維持率記載なし＝70％　記載あり＝記載の値

LED用途別照明

直管LEDランプ搭載ベースライト
Lファインecoシリーズ 人感センサ付器具

直管LEDランプ搭載ベースライト Lファインeco シリーズ

人を感知して自動フェード点灯。
不在時には3種類の設定変更が可能。



■フェード点灯・消灯機能搭載

従来の人感センサ付蛍光ランプ器具とは違う点灯方式。100％まで2秒かけて点灯、
人がいなくなると5秒かけて消灯。人を優しく迎える空間を実現し、明るさへの視覚順応もスムーズです。

■センサ機能

不在時モード設定



消灯　20%　連続

消灯：不在時に全消灯（出荷時設定）
20%：不在時に20%の明るさで調光点灯
連続：人感検知を解除し電源投入中は100%点灯

時間切替設定



10秒　3分　6分

10秒（TEST）：点灯保持時間を10秒間に設定（出荷時設定）
3分：点灯保持時間を3分間に設定
6分：点灯保持時間を6分間に設定

人感センサ動作

1台の器具で使用用途（不在時の頻度）に合わせて、モードの設定変更が可能です。

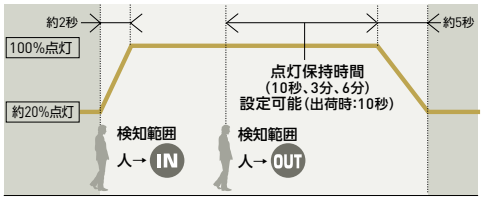

点灯時：2秒
消灯時：5秒（設定時間経過後にフェードがかかります）

LDL40ランプ

※1,500lmのみ

直付形　人感センサ付　　昼白色（5000K）　Ra83/84※



［共通仕様］
本体　：鋼板 亜鉛メッキ仕上
反射板　：鋼板 白色仕上（高反射白色塗装）
質量　：器具 2.2kg　ランプ 0.3kg
定格電圧　：AC100～242V

		3,900lm	3,400lm	2,600lm	2,500lm	1,500lm
定格消費電力	100V	29	26	20	22	19
	200V	29	25	20	22	19
電流値	100V	0.29	0.26	0.20	0.22	0.19
	200V	0.15	0.13	0.11	0.12	0.10

人検知センサ付
接続可能台数：調光用直管LEDランプ器具…1～24台
人感センサ付直管LEDランプ器具…2台
またはMS121…5台

ランプ別売
LDL40S・N/14/20・N3ランプ取付可能

適合部品　：ガード GAF49（別売）　○￥7,900（税抜）
適合部品→P.136

光源寿命 40,000時間（光束維持率90%）　5年保証

逆富士タイプ 1灯用 簡易連結具付

EL-LYVS4011A

AHN　S 受注 ￥27,500（税別）

ランプとのセット価格

3,900lm	LDL40S・N/24/39・N4 ￥13,500（税別）	AHN(39N4) S 受注 ￥41,000（税別）	
	LDL40S・N/27/39・N3（39N3）のモデルチェンジ品	(3,890lm・29W・134.1lm/W G)	
3,400lm	LDL40S・N/21/34・N3 ￥12,000（税別）	AHN(34N3A) S 受注 ￥39,500（税別）	
		(3,400lm・25W・136.0lm/W G)	
2,600lm	LDL40S・N/15/26・N4 ￥ 8,000（税別）	AHN(26N4) S 受注 ￥35,500（税別）	
		(2,600lm・20W・130.0lm/W G)	
2,500lm	LDL40S・N/17/25・N4 ￥ 7,000（税別）	AHN(25N4) S 受注 ￥34,500（税別）	
		(2,500lm・22W・113.6lm/W G)	
1,500lm	LDL40S・N/14/15・N2 ￥ 6,000（税別）	AHN(14N) S 受注 ￥33,500（税別）	
		(1,500lm・19W・78.9lm/W)	

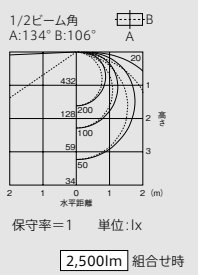

保守率＝1　単位：lx
2,500lm 組合せ時

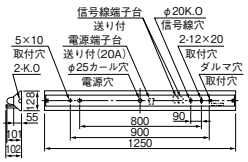



［共通仕様］
本体　：鋼板 亜鉛メッキ仕上
反射板　：鋼板 白色仕上（高反射白色塗装）
質量　：器具 2.2kg　ランプ 0.6kg
定格電圧　：AC100～242V

		3,900lm	3,400lm	2,600lm	2,500lm	1,500lm
定格消費電力	100V	55	48	36	40	33
	200V	54	47	35	39	33
電流値	100V	0.56	0.48	0.36	0.40	0.34
	200V	0.28	0.25	0.19	0.21	0.18

人検知センサ付
接続可能台数：調光用直管LEDランプ器具…1～24台
人感センサ付直管LEDランプ器具…2台
またはMS121…5台

ランプ別売
LDL40S・N/14/20・N3ランプ取付可能

適合部品　：ガード GAF52（別売）　○￥8,500（税抜）
適合部品→P.136

光源寿命 40,000時間（光束維持率90%）　5年保証

逆富士タイプ 2灯用 簡易連結具付

EL-LYVS4012A

AHN　S 受注 ￥28,500（税別）

ランプとのセット価格

3,900lm	LDL40S・N/24/39・N4 ￥13,500（税別）×2本	AHN(39N4) S 受注 ￥55,500（税別）	
	LDL40S・N/27/39・N3（39N3）のモデルチェンジ品	(7,730lm・54W・143.1lm/W G)	
3,400lm	LDL40S・N/21/34・N3 ￥12,000（税別）×2本	AHN(34N3A) S 受注 ￥52,500（税別）	
		(6,720lm・47W・142.9lm/W G)	
2,600lm	LDL40S・N/15/26・N4 ￥ 8,000（税別）×2本	AHN(26N4) S 受注 ￥44,500（税別）	
		(5,140lm・35W・146.8lm/W G)	
2,500lm	LDL40S・N/17/25・N4 ￥ 7,000（税別）×2本	AHN(25N4) S 受注 ￥42,500（税別）	
		(4,940lm・39W・126.6lm/W G)	
1,500lm	LDL40S・N/14/15・N2 ￥ 6,000（税別）×2本	AHN(14N) S 受注 ￥40,500（税別）	
		(2,960lm・33W・89.7lm/W)	

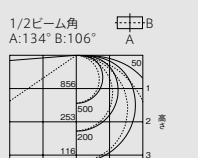

保守率＝1　単位：lx
2,500lm 組合せ時

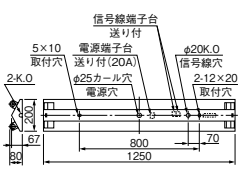

納期：○=在庫対応品（配送期間を要します）　△=受注生産品（ご注文後約2～6週間を要します）　受注=受注品（納期は販売会社にお問合せください）※納期は目安ですので、都度お問合せください。
※希望小売価格には消費税は含まれておりません。※仕様は予告なしに変更される場合があります。※LED素子にはバラツキがあるため、同一形名の器具において光色、明るさが異なる場合があります。ご了承ください。

01 BASE LIGHT LED用途別照明

直管LEDランプ搭載ベースライト
Lファインecoシリーズ 人感センサ付器具

直管LEDランプ搭載ベースライト Lファインeco シリーズ

LDL40ランプ

※1,500lmのみ

直付形　人感センサ付　　昼白色(5000K)　Ra83/84※



［共通仕様］
本体　：鋼板 白色仕上
反射板　：鋼板 白色仕上(高反射白色塗装)
質量　：器具 2.1kg　ランプ 0.3kg
定格電圧　：AC100～242V

		3,900lm	3,400lm	2,600lm	2,500lm	1,500lm
定格消費電力	100V	29	26	20	22	19
	200V	29	25	20	22	19
電流値	100V	0.29	0.26	0.20	0.22	0.19
	200V	0.15	0.13	0.11	0.12	0.10

人検知センサ付
接続可能台数：調光用直管LEDランプ器具…1～24台
人感センサ付直管LEDランプ器具…2台
またはMS121…5台

ランプ別売
LDL40S・N/14/20・N3ランプ取付可能

適合部品　：**ガード GAF49**(別売)○**¥7,900**(税別)
：**連結金具 REA50**(別売)△**¥1,400**(税別)
：**反射笠連結具 REA47**(別売)△**¥ 760**(税別)
適合部品→P.136
：**吊具 CTK100CW**(別売)△**¥3,100**(税別)
CTK100PW(別売)△**¥4,700**(税別)
CTK400CW(別売)△**¥3,200**(税別)
CTK400PW(別売)○**¥4,800**(税別)
適合部品→P.132

反射笠タイプ 1灯用

EL-LYHS4011A　AHN　Ⓢ 受注 ¥26,500(税別)

ランプとのセット価格

3,900lm	LDL40S・N/24/39・N4 ¥13,500(税別)	AHN(39N4) Ⓢ 受注 ¥40,000(税別)	
	LDL40S・N/27/39・N3（39N3）のモデルチェンジ品	(3,840lm・29W・132.4lm/W G)	
3,400lm	LDL40S・N/21/34・N3 ¥12,000(税別)	AHN(34N3A) Ⓢ 受注 ¥38,500(税別)	
		(3,340lm・25W・133.6lm/W G)	
2,600lm	LDL40S・N/15/26・N4 ¥ 8,000(税別)	AHN(26N4) Ⓢ 受注 ¥34,500(税別)	
		(2,560lm・20W・128.0lm/W G)	
2,500lm	LDL40S・N/17/25・N4 ¥ 7,000(税別)	AHN(25N4) Ⓢ 受注 ¥33,500(税別)	
		(2,460lm・22W・111.8lm/W G)	
1,500lm	LDL40S・N/14/15・N2 ¥ 6,000(税別)	AHN(14N) Ⓢ 受注 ¥32,500(税別)	
		(1,480lm・19W・77.8lm/W)	

光源寿命 40,000時間（光束維持率90%）　5年保証

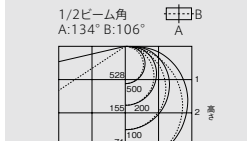

保守率＝1　単位：lx

2,500lm 組合せ時

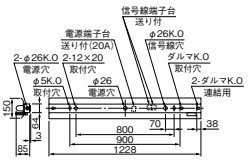



［共通仕様］
本体　：鋼板 白色仕上
反射板　：鋼板 白色仕上(高反射白色塗装)
質量　：器具 2.1kg　ランプ 0.6kg
定格電圧　：AC100～242V

		3,900lm	3,400lm	2,600lm	2,500lm	1,500lm
定格消費電力	100V	55	48	36	40	33
	200V	54	47	35	39	33
電流値	100V	0.56	0.48	0.36	0.40	0.34
	200V	0.28	0.25	0.19	0.21	0.18

人検知センサ付
接続可能台数：調光用直管LEDランプ器具…1～24台
人感センサ付直管LEDランプ器具…2台
またはMS121…5台

ランプ別売
LDL40S・N/14/20・N3ランプ取付可能

適合部品　：**ガード GAF49**(別売)○**¥7,900**(税別)
：**連結金具 REA50**(別売)△**¥1,400**(税別)
：**反射笠連結具 REA47**(別売)△**¥ 760**(税別)
適合部品→P.136
：**吊具 CTK100CW**(別売)△**¥3,100**(税別)
CTK100PW(別売)△**¥4,700**(税別)
CTK400CW(別売)△**¥3,200**(税別)
CTK400PW(別売)○**¥4,800**(税別)
適合部品→P.132

反射笠タイプ 2灯用

EL-LYHS4012A　AHN　Ⓢ 受注 ¥27,500(税別)

ランプとのセット価格

3,900lm	LDL40S・N/24/39・N4 ¥13,500(税別)×2本	AHN(39N4) Ⓢ 受注 ¥54,500(税別)	
	LDL40S・N/27/39・N3（39N3）のモデルチェンジ品	(7,380lm・54W・136.6lm/W G)	
3,400lm	LDL40S・N/21/34・N3 ¥12,000(税別)×2本	AHN(34N3A) Ⓢ 受注 ¥51,500(税別)	
		(6,420lm・47W・136.5lm/W G)	
2,600lm	LDL40S・N/15/26・N4 ¥ 8,000(税別)×2本	AHN(26N4) Ⓢ 受注 ¥43,500(税別)	
		(4,910lm・35W・140.2lm/W G)	
2,500lm	LDL40S・N/17/25・N4 ¥ 7,000(税別)×2本	AHN(25N4) Ⓢ 受注 ¥41,500(税別)	
		(4,720lm・39W・121.0lm/W G)	
1,500lm	LDL40S・N/14/15・N2 ¥ 6,000(税別)×2本	AHN(14N) Ⓢ 受注 ¥39,500(税別)	
		(2,830lm・33W・85.7lm/W)	

光源寿命 40,000時間（光束維持率90%）　5年保証



保守率＝1　単位：lx

2,500lm 組合せ時

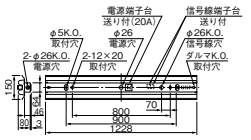

直管LEDランプ搭載ベースライト(連続調光仕様)・人感センサ(MS121A)が接続可能

センサ検知範囲

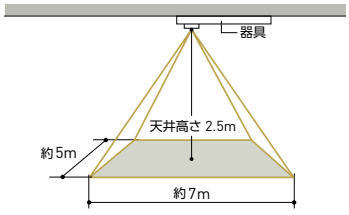

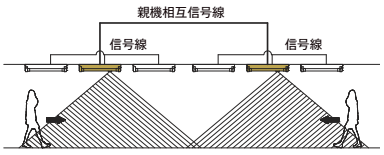

廊下など両方向に親機を配置(人感センサ付器具)。
接続することでどちらから近づいても全点灯可能です。

親機：人感センサ付器具
子機：連続調光器具(別売)

■直管LED ランプ搭載ベースライト(連続調光仕様)を子機として接続する場合

1. 調光信号線を、直管LED搭載ベースライト(連続調光仕様)の信号端子台へ送り接続することにより、点灯制御を連動させることができます。(送り台数：24台まで)
2. 直管LED搭載ベースライト(連続調光仕様)は、当社の適合器具と組合わせてご使用ください。

直管LEDランプ搭載ベースライト
人感センサ付器具
配線長　：50m以下
接続台数：3台以下

直管LEDランプ搭載ベースライト
連続調光器具
配線長　：50m以下
接続台数：24台以下

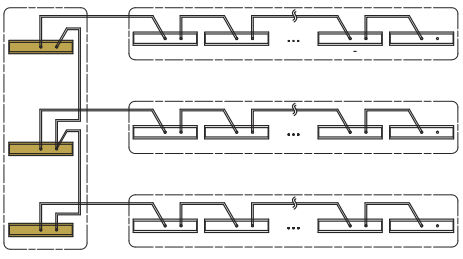

■MS121A人感センサを接続する場合

調光信号線を人感センサ(MS121A)へ送り接続することにより、点灯制御を連動させることができます。
(送り台数：5台まで)

直管LEDランプ搭載ベースライト
人感センサ付器具

直管LEDランプ搭載ベースライト
連続調光器具
配線長　：50m以下
接続台数：24台以下

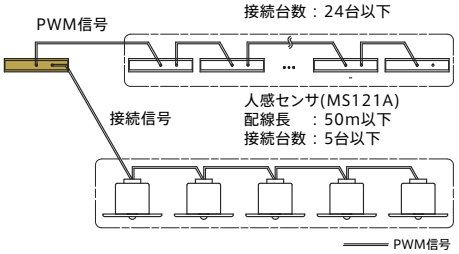

※Mysシリーズ 人感センサ付器具(P.204～208)は、本仕様はご使用できませんのでご注意願います。

A:電圧100～200V共用(100～242V共用)　HN:高力率固定出力　Ⓢ:LED施設　光源寿命アイコンについて:光束維持率記載なし=70%　記載あり=記載の値　納期:○=在庫対応品(配送期間を要します)　△=受注生産品(ご注文後約2～6週間を要します)　受注=受注品(納期は販売会社にお問合せください)　※納期は目安ですので、都度お問合せください。　※希望小売価格には消費税は含まれておりません。※仕様は予告なしに変更される場合があります。※LED素子にはバラツキがあるため、同一形名の器具において光色、明るさが異なる場合があります。ご了承ください。

LED用途別照明

LEDライトユニット形ベースライト
Myシリーズ 学校用［スクールファイン］

MY LEDライトユニット形ベースライト シリーズ

不快なまぶしさを解消し、学習のしやすさに配慮した学校用照明器具。



スクールファイン［学校用照明器具］

学習空間では教室内のどの方向を見ても不快なまぶしさがなく、授業に集中できる光環境が求められます。スクールファインは視野内の不快なまぶしさを軽減、室内の明るさ感に配慮した照明器具です。



まぶしさを抑えた遮光角22°

グレアカットをもたらす遮光角22度。まぶしさを抑え、目にやさしい遮光角度に設定しました。教室のすべての生徒から黒板の文字がハッキリと見え、先生からは教室全体をしっかりと見渡すことができます。

※JIL5004-2012において、学校用照明器具（LSS7）のA断面の遮光角は20度以上と定められています。

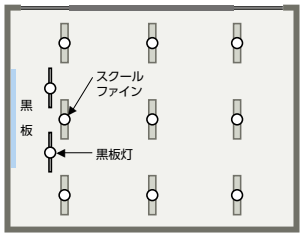

室内に広がりを持たせる上方光束形設計

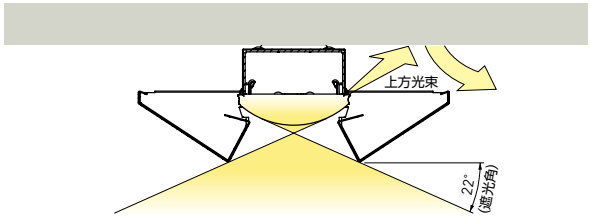

上方光束形は天井面をやわらかな光で照らし、室内に開放感を与えます。

机上面の照度推奨値500lxを確保しつつ消費電力を大幅に削減

「学校環境衛生基準」の主な内容

「教室及びそれに準ずる場所の照度の下限値は300lxとする。さらに教室及び黒板の照度は500lx以上であることが望ましい」とされています。

［照度基準］	教室	黒板
推奨値	500lx	500lx
下限値	300lx	300lx

2004年2月「学校環境衛生基準」

FHF32（高出力）×2灯
遮光制御タイプ

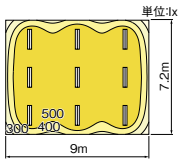

MY-X470101/N AHZ
一般／省電力タイプ

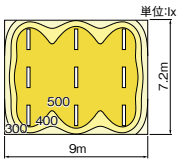

［学校用］照明器具の比較

	FHF32（高出力）×2灯 遮光制御タイプ	MY-X470101/N AHZ 省電力タイプ	比較
平均照度（lx）	584	524	ほぼ同等
台数（台）	9	9	—
消費電力（平均）/台（W）	85	37.5	約56%削減
年間消費電力（kWh/年）	2,295	1,013	
年間電力料金（円）	61,965	27,351	34,614円コストダウン
光源寿命（時間）	12,000	40,000	約3.3倍
年間ランプ交換本数（本）	4.5	0	—
年間ランプ費用（円）	7,560	0	—
ランニングコスト計（円）	69,525	27,351	約61%削減

〈計算条件〉
・天井高：2.7m
・反射率：天井70% 壁30%床10%
・机上面（床上0.75m）での水平面照度
・保守率：FHF32形（高出力）×2灯用 0.69
LEDベースライト 0.77（光束維持率85%）
・年間点灯時間：3,000時間
・電気料金：27円/kWh（税込）※
※新電力料金目安単価
・交換ランプ費用は税別

01 BASE LIGHT LED用途別照明

LEDライトユニット形ベースライト
Myシリーズ 学校用［スクールファイン］

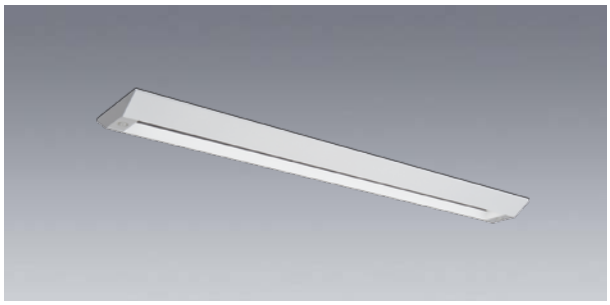

40形 直付形 学校用［スクールファイン］

［共通仕様］
本体　：鋼板 白色仕上（高反射白色塗装）
ライトユニット：LED内蔵・電源ユニット内蔵
適合部品　：吊具 CTK100PW　△¥4,700（税別）
　：吊具 CTK400PW　○¥4,800（税別）
※直付・吊下兼用形

初期照度補正タイプ（AHZ）　光源寿命 40,000時間（光束維持率85%）　5年保証

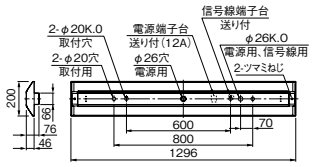

※取付ピッチ600mmの使用可否については組合せ形名の納入仕様書をご確認ください。

器具本体 **EL-LHX42001**　Ⓢ△¥16,000（税別）

昼白色（5000K）Ra85/95		FHF32形高出力相当		FHF32形定格出力相当		FLR40形相当	
		6,900lm FHF32形×2灯 高出力相当	3,200lm FHF32形×1灯 高出力相当	5,200lm FHF32形×2灯 定格出力相当	2,500lm FHF32形×1灯 定格出力相当	4,000lm FLR40形×2灯 相当	2,000lm FLR40形×1灯 相当
一般タイプ（Ra85）	※1 固定出力	ライトユニット：**EL-LU47013N** AHTN Ⓢ○ ¥25,000（税別） **MY-X470131/N** AHTN 組合せ価格Ⓢ△ **¥41,000**（税別） （6,070lm・44.7W・135.7lm/W Ⓖ）	ライトユニット：**EL-LU43013N** AHTN Ⓢ○ ¥15,700（税別） **MY-X430131/N** AHTN 組合せ価格Ⓢ△ **¥31,700**（税別） （2,820lm・21.4W・131.7lm/W Ⓖ）	ライトユニット：**EL-LU45013N** AHTN Ⓢ○ ¥21,000（税別） **MY-X450131/N** AHTN 組合せ価格Ⓢ△ **¥37,000**（税別） （4,580lm・33.4W・137.1lm/W Ⓖ）	ライトユニット：**EL-LU42513N** AHTN Ⓢ○ ¥15,200（税別） **MY-X425131/N** AHTN 組合せ価格Ⓢ△ **¥31,200**（税別） （2,200lm・17.4W・126.4lm/W Ⓖ）	ライトユニット：**EL-LU44013N** AHTN Ⓢ△ ¥17,500（税別） **MY-X440131/N** AHTN 組合せ価格Ⓢ△ **¥33,500**（税別） （3,520lm・25.6W・137.5lm/W Ⓖ）	ライトユニット：**EL-LU42013N** AHTN Ⓢ△ ¥13,700（税別） **MY-X420131/N** AHTN 組合せ価格Ⓢ△ **¥29,700**（税別） （1,760lm・13.6W・129.4lm/W Ⓖ）
	※2 連続調光	ライトユニット：**EL-LU47013N** AHZ Ⓢ○ ¥28,000（税別） **MY-X470131/N** AHZ 組合せ価格Ⓢ△ **¥44,000**（税別） （6,070lm・44.7W・135.7lm/W Ⓖ）	ライトユニット：**EL-LU43013N** AHZ Ⓢ○ ¥18,700（税別） **MY-X430131/N** AHZ 組合せ価格Ⓢ△ **¥34,700**（税別） （2,820lm・21.4W・131.7lm/W Ⓖ）	ライトユニット：**EL-LU45013N** AHZ Ⓢ△ ¥24,000（税別） **MY-X450131/N** AHZ 組合せ価格Ⓢ△ **¥40,000**（税別） （4,580lm・33.4W・137.1lm/W Ⓖ）		ライトユニット：**EL-LU44013N** AHZ Ⓢ△ ¥20,500（税別） **MY-X440131/N** AHZ 組合せ価格Ⓢ△ **¥36,500**（税別） （3,520lm・25.6W・137.5lm/W Ⓖ）	
省電力タイプ（Ra85）	※1 固定出力	ライトユニット：**EL-LU47010N** AHTN Ⓢ△ ¥29,000（税別） **MY-X470101/N** AHTN 組合せ価格Ⓢ△ **¥45,000**（税別） （6,070lm・41.4W・146.6lm/W Ⓖ）		ライトユニット：**EL-LU45010N** AHTN Ⓢ△ ¥25,000（税別） **MY-X450101/N** AHTN 組合せ価格Ⓢ△ **¥41,000**（税別） （4,490lm・29.4W・152.7lm/W Ⓖ）			
	※2 連続調光	ライトユニット：**EL-LU47010N** AHZ Ⓢ△ ¥32,000（税別） **MY-X470101/N** AHZ 組合せ価格Ⓢ△ **¥48,000**（税別） （6,070lm・41.4W・146.6lm/W Ⓖ）		ライトユニット：**EL-LU45010N** AHZ Ⓢ△ ¥28,000（税別） **MY-X450101/N** AHZ 組合せ価格Ⓢ△ **¥44,000**（税別） （4,490lm・29.4W・152.7lm/W Ⓖ）			
高演色タイプ（Ra95）	※1 固定出力	ライトユニット：**EL-LU47017N** AHTN Ⓢ△ ¥28,000（税別） **MY-X470171/N** AHTN 組合せ価格Ⓢ△ **¥44,000**（税別） （4,310lm・44.7W・96.4lm/W）		ライトユニット：**EL-LU45017N** AHTN Ⓢ△ ¥24,000（税別） **MY-X450171/N** AHTN 組合せ価格Ⓢ△ **¥40,000**（税別） （3,260lm・33.4W・97.6lm/W）		ライトユニット：**EL-LU44017N** AHTN Ⓢ△ ¥20,500（税別） **MY-X440171/N** AHTN 組合せ価格Ⓢ△ **¥36,500**（税別） （2,490lm・25.6W・97.2lm/W）	

公共施設形名：LSS7-5600LM AHTN（MY-X470131/N AHTN）

※1：70％段調光切替可能形、デジタルインターフェース搭載電源
※2：初期照度補正付 連続調光［信号制御：5～100％］、信号線の器具内送り配線をする場合はエコケーブル（EM-FCPEE φ0.9）をご使用ください。

屋内用 適合部品［40形］

吊具

CTK100PW
2本1組 △¥4,700（税別）
カバー　：鋼板 白色仕上
質量　：1.2kg
取付補助金具付
口出線（電源線）2本付
●取付限度質量7.0kg

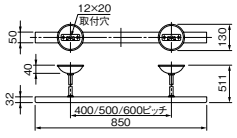

CTK400PW
○¥4,800（税別）
パイプ　：鋼板 白色仕上
吊下架　：鋼板 亜鉛メッキ仕上
ハンガバー：鋼板 白色仕上
質量　：1.8kg
取付補助金具付
口出線（電源線）2本付
●取付限度質量7.0kg

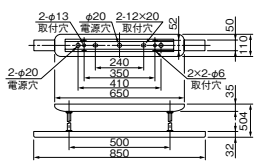

Di 後付オプション

無線調光ユニット
SC0500
制御 △¥3,000（税別）
消費電力：0.3W

信号調光ユニット
SC0600
制御 △¥3,000（税別）
消費電力：0.3W



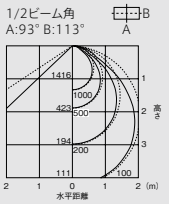

保守率＝1　単位：lx
5,200lm 一般／省電力タイプ

A：電圧100～200V共用（100～242V共用）　HTN：高力率段調光形　CTN：固定出力段調光形　HZ：初期照度補正付5～100％連続調光　Ⓢ：LED施設
光源寿命アイコンについて：光束維持率記載なし＝70％　記載あり＝記載の値

組合せ形名一覧(40形 直付形 学校用[スクールファイン])

固定出力(AHTN/ACTN)[70%段調光切替可能形] Ra85※3/95

	明るさタイプ※	ライトユニット 形名		価格(税別)	組合せ形名	商品区分	納期区分	組合せ価格(税別)	器具光束・定格消費電力・固有エネルギー消費効率
一般タイプ Di	6,900lm	EL-LU47013D	AHTN	￥25,000	MY-X470131/D AHTN	S	△	￥41,000	5,680lm・44.7W・127.0lm/W
		EL-LU47013N	AHTN		MY-X470131/N AHTN	S	△		6,070lm・44.7W・135.7lm/W
		EL-LU47013W	AHTN		MY-X470131/W AHTN	S	△		5,290lm・44.7W・118.3lm/W
		EL-LU47013WW	AHTN		MY-X470131/WW AHTN	S	△		5,160lm・44.7W・115.4lm/W
		EL-LU47013L	AHTN		MY-X470131/L AHTN	S	△		5,020lm・44.7W・112.3lm/W
	5,200lm	EL-LU45013D	AHTN	￥21,000	MY-X450131/D AHTN	S	△	￥37,000	4,330lm・33.4W・129.6lm/W
		EL-LU45013N	AHTN		MY-X450131/N AHTN	S	△		4,580lm・33.4W・137.1lm/W
		EL-LU45013W	AHTN		MY-X450131/W AHTN	S	△		4,000lm・33.4W・119.7lm/W
		EL-LU45013WW	AHTN		MY-X450131/WW AHTN	S	△		3,900lm・33.4W・116.7lm/W
		EL-LU45013L	AHTN		MY-X450131/L AHTN	S	△		3,790lm・33.4W・113.4lm/W
	4,000lm	EL-LU44013N	AHTN	￥17,500	MY-X440131/N AHTN	S	△	￥33,500	3,520lm・25.6W・137.5lm/W
		EL-LU44013W	AHTN		MY-X440131/W AHTN	S	△		3,080lm・25.6W・120.3lm/W
		EL-LU44013WW	AHTN		MY-X440131/WW AHTN	S	△		2,990lm・25.6W・116.7lm/W
		EL-LU44013L	AHTN		MY-X440131/L AHTN	S	△		2,900lm・25.6W・113.2lm/W
	3,200lm	EL-LU43013N	AHTN	￥15,700	MY-X430131/N AHTN	S	△	￥31,700	2,820lm・21.4W・131.7lm/W
		EL-LU43013W	AHTN		MY-X430131/W AHTN	S	△		2,510lm・21.4W・117.2lm/W
		EL-LU43013WW	AHTN		MY-X430131/WW AHTN	S	△		2,450lm・21.4W・114.4lm/W
		EL-LU43013L	AHTN		MY-X430131/L AHTN	S	△		2,380lm・21.4W・111.2lm/W
	2,500lm	EL-LU42513D	AHTN	￥15,200	MY-X425131/D AHTN	S	△	￥31,200	2,200lm・17.4W・126.4lm/W
		EL-LU42513N	AHTN		MY-X425131/N AHTN	S	△		2,200lm・17.4W・126.4lm/W
		EL-LU42513W	AHTN		MY-X425131/W AHTN	S	△		2,080lm・17.4W・119.5lm/W
		EL-LU42513WW	AHTN		MY-X425131/WW AHTN	S	△		2,020lm・17.4W・116.0lm/W
		EL-LU42513L	AHTN		MY-X425131/L AHTN	S	△		1,960lm・17.4W・112.6lm/W
	2,000lm	EL-LU42013N	AHTN	￥13,700	MY-X420131/N AHTN	S	△	￥29,700	1,760lm・13.6W・129.4lm/W
		EL-LU42013W	AHTN		MY-X420131/W AHTN	S	△		1,620lm・13.6W・119.1lm/W
		EL-LU42013WW	AHTN		MY-X420131/WW AHTN	S	△		1,580lm・13.6W・116.1lm/W
		EL-LU42013L	AHTN		MY-X420131/L AHTN	S	△		1,530lm・13.6W・112.5lm/W
省電力タイプ Di	6,900lm	EL-LU47010D	AHTN	￥29,000	MY-X470101/D AHTN	S	△	￥45,000	5,710lm・41.4W・137.9lm/W
		EL-LU47010N	AHTN		MY-X470101/N AHTN	S	△		6,070lm・41.4W・146.6lm/W
		EL-LU47010W	AHTN		MY-X470101/W AHTN	S	△		5,350lm・41.4W・129.2lm/W
		EL-LU47010WW	AHTN		MY-X470101/WW AHTN	S	△		5,210lm・41.4W・125.8lm/W
	5,200lm	EL-LU45010D	AHTN	￥25,000	MY-X450101/D AHTN	S	△	￥41,000	4,220lm・29.4W・143.5lm/W
		EL-LU45010N	AHTN		MY-X450101/N AHTN	S	△		4,490lm・29.4W・152.7lm/W
		EL-LU45010W	AHTN		MY-X450101/W AHTN	S	△		3,960lm・29.4W・134.6lm/W
		EL-LU45010WW	AHTN		MY-X450101/WW AHTN	S	△		3,870lm・29.4W・131.6lm/W
		EL-LU45010L	AHTN		MY-X450101/L AHTN	S	△		3,750lm・29.4W・127.5lm/W
高演色タイプ(Ra95) Di	6,900lm	EL-LU47017D	AHTN	￥28,000	MY-X470171/D AHTN	S	△	￥44,000	4,140lm・44.7W・92.6lm/W
		EL-LU47017N	AHTN		MY-X470171/N AHTN	S	△		4,310lm・44.7W・96.4lm/W
		EL-LU47017W	AHTN		MY-X470171/W AHTN	S	△		4,080lm・44.7W・91.2lm/W
		EL-LU47017WW	AHTN		MY-X470171/WW AHTN	S	△		3,940lm・44.7W・88.1lm/W
	5,200lm	EL-LU45017N	AHTN	￥24,000	MY-X450171/N AHTN	S	△	￥40,000	3,260lm・33.4W・97.6lm/W
		EL-LU45017W	AHTN		MY-X450171/W AHTN	S	△		3,080lm・33.4W・92.2lm/W
		EL-LU45017WW	AHTN		MY-X450171/WW AHTN	S	△		2,980lm・33.4W・89.2lm/W
	4,000lm	EL-LU44017N	AHTN	￥20,500	MY-X440171/N AHTN	S	△	￥36,500	2,490lm・25.6W・97.2lm/W
		EL-LU44017W	AHTN		MY-X440171/W AHTN	S	△		2,360lm・25.6W・92.1lm/W
		EL-LU44017WW	AHTN		MY-X440171/WW AHTN	S	△		2,290lm・25.6W・89.4lm/W
電磁波低減用	6,900lm	EL-LU47013N	ACTN	￥36,500	MY-X470131/N ACTN	S	△	￥52,500	6,070lm・50.8W・119.4lm/W
	5,200lm	EL-LU45013N	ACTN	￥29,500	MY-X450131/N ACTN	S	△	￥45,500	4,580lm・38.1W・120.2lm/W
	3,200lm	EL-LU43013N	ACTN	￥27,200	MY-X430131/N ACTN	S	△	￥43,200	2,820lm・23.7W・118.9lm/W

連続調光(AHZ)[初期照度補正付 信号制御:5~100%] Ra85

	明るさタイプ※	ライトユニット 形名		価格(税別)	組合せ形名	商品区分	納期区分	組合せ価格(税別)	器具光束・定格消費電力・固有エネルギー消費効率
一般タイプ	6,900lm	EL-LU47013D	AHZ	￥28,000	MY-X470131/D AHZ	S	△	￥44,000	5,680lm・44.7W・127.0lm/W
		EL-LU47013N	AHZ		MY-X470131/N AHZ	S	△		6,070lm・44.7W・135.7lm/W
		EL-LU47013W	AHZ		MY-X470131/W AHZ	S	△		5,290lm・44.7W・118.3lm/W
		EL-LU47013WW	AHZ		MY-X470131/WW AHZ	S	△		5,160lm・44.7W・115.4lm/W
		EL-LU47013L	AHZ		MY-X470131/L AHZ	S	△		5,020lm・44.7W・112.3lm/W
	5,200lm	EL-LU45013D	AHZ	￥24,000	MY-X450131/D AHZ	S	△	￥40,000	4,330lm・33.4W・129.6lm/W
		EL-LU45013N	AHZ		MY-X450131/N AHZ	S	△		4,580lm・33.4W・137.1lm/W
		EL-LU45013W	AHZ		MY-X450131/W AHZ	S	△		4,000lm・33.4W・119.7lm/W
		EL-LU45013WW	AHZ		MY-X450131/WW AHZ	S	△		3,900lm・33.4W・116.7lm/W
		EL-LU45013L	AHZ		MY-X450131/L AHZ	S	△		3,790lm・33.4W・113.4lm/W
	4,000lm	EL-LU44013N	AHZ	￥20,500	MY-X440131/N AHZ	S	△	￥36,500	3,520lm・25.6W・137.5lm/W
		EL-LU44013W	AHZ		MY-X440131/W AHZ	S	△		3,080lm・25.6W・120.3lm/W
		EL-LU44013WW	AHZ		MY-X440131/WW AHZ	S	△		2,990lm・25.6W・116.7lm/W
		EL-LU44013L	AHZ		MY-X440131/L AHZ	S	△		2,900lm・25.6W・113.2lm/W
	3,200lm	EL-LU43013D	AHZ	￥18,700	MY-X430131/D AHZ	S	△	￥34,700	2,680lm・21.4W・125.2lm/W
		EL-LU43013N	AHZ		MY-X430131/N AHZ	S	△		2,820lm・21.4W・131.7lm/W
		EL-LU43013W	AHZ		MY-X430131/W AHZ	S	△		2,510lm・21.4W・117.2lm/W
		EL-LU43013WW	AHZ		MY-X430131/WW AHZ	S	△		2,450lm・21.4W・114.4lm/W
		EL-LU43013L	AHZ		MY-X430131/L AHZ	S	△		2,380lm・21.4W・111.2lm/W
色温度可変 NEW	6,900lm	■~■ EL-LU47013M	AHZ	￥38,500	MY-X470131/M AHZ	S	△	￥54,500	5,540lm・46.8W・118.3lm/W
省電力タイプ	6,900lm	EL-LU47010D	AHZ	￥32,000	MY-X470101/D AHZ	S	△	￥48,000	5,710lm・41.4W・137.9lm/W
		EL-LU47010N	AHZ		MY-X470101/N AHZ	S	△		6,070lm・41.4W・146.6lm/W
		EL-LU47010W	AHZ		MY-X470101/W AHZ	S	△		5,350lm・41.4W・129.2lm/W
		EL-LU47010WW	AHZ		MY-X470101/WW AHZ	S	△		5,210lm・41.4W・125.8lm/W
	5,200lm	EL-LU45010D	AHZ	￥28,000	MY-X450101/D AHZ	S	△	￥44,000	4,220lm・29.4W・143.5lm/W
		EL-LU45010N	AHZ		MY-X450101/N AHZ	S	△		4,490lm・29.4W・152.7lm/W
		EL-LU45010W	AHZ		MY-X450101/W AHZ	S	△		3,960lm・29.4W・134.6lm/W
		EL-LU45010WW	AHZ		MY-X450101/WW AHZ	S	△		3,870lm・29.4W・131.6lm/W

■:昼光色(6500K) ■:昼白色(5000K) □:白色(4000K) □:温白色(3500K) ■:電球色(3000K)
■~■:色温度可変(5000K~3000K)

Di:デジタルインターフェース搭載電源(後付オプション取付時:消費電力0.3Wアップ)

※3:高演色タイプ以外
※タイプの分類は5000K(昼白色)を基準にしております。色温度(光色)の違いで光束値が異なりますのでご注意ください。
※ライトユニットの詳細仕様はP.51をご覧ください。
※仕様、ご注意に関する詳細は、「納入仕様書」「取扱説明書」をご確認ください。

NEW:2015年12月発売

定格電圧		AC100~242V								
明るさタイプ		6,900lm			5,200lm		4,000lm	3,200lm	2,500lm	2,000lm
		一般	一般(色温度可変)	省電力	一般	省電力				
定格消費電力	100V	45.7	47.9	42.1	33.9	29.9	26.0	21.7	17.6	13.7
	200V	44.7	46.8	41.4	33.4	29.4	25.6	21.4	17.4	13.6
電流値	100V	0.472	0.494	0.433	0.354	0.312	0.268	0.227	0.183	0.143
	200V	0.225	0.244	0.208	0.177	0.155	0.133	0.113	0.092	0.073
平均電力	AHZ	40.2	42.1	37.3	30.1	26.5	23.0	19.3	—	—

組合せ形名の見方(40形)

MY- X 4 50 1 3 1 / N AHTN

- 器具本体の形状: X:直付形 スクールファイン
- 大きさの区分: 4:40形
- 明るさタイプ: 70:6,900lm 50:5,200lm 40:4,000lm 30:3,200lm 25:2,500lm 20:2,000lm
- バージョン: 0:14年モデル 1:15年モデル
- ライトユニットタイプ: 0:省電力 3:一般 7:高演色
- 光源色: D:昼光色(6500K) N:昼白色(5000K) W:白色(4000K) WW:温白色(3500K) L:電球色(3000K) M:色温度可変(5000K~3000K)
- 定格: AHTN:高力率段調光形 AHZ:初期照度補正付連続調光(5~100%) ACTN:固定出力段調光形(電磁波低減用)

納期:○=在庫対応品(配送期間を要します) △=受注生産品(ご注文後約2~6週間を要します) ※納期は目安ですので、都度お問合せください。
※希望小売価格には消費税は含まれておりません。※仕様は予告なしに変更される場合があります。※LED素子にはバラツキがあるため、同一形名の器具において光色、明るさが異なる場合があります。ご了承ください。

01 BASE LIGHT LED用途別照明

直管LEDランプ搭載ベースライト
Lファインecoシリーズ 学校用［スクールファイン］



■スクールファイン［学校用照明器具］

学習空間では教室内のどの方向を見ても不快なまぶしさがなく、授業に集中できる光環境が求められます。
スクールファインは視野内の不快なまぶしさを軽減、室内の明るさ感に配慮した照明器具です。

■まぶしさを抑えた遮光角24°

グレアカットをもたらす遮光角24度。まぶしさを抑え、目にやさしい遮光角度に設定しました。
教室のすべての生徒から黒板の文字がハッキリと見え、先生からは教室全体や生徒たちの表情をしっかりと見渡すことができます。

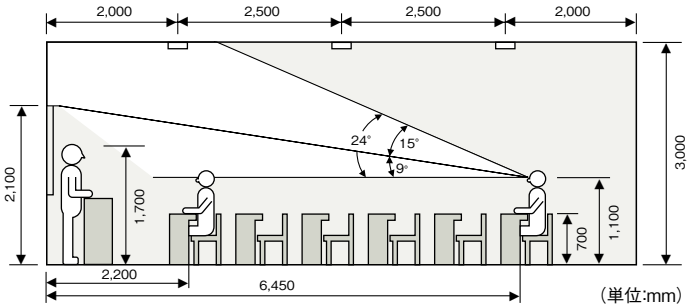

（単位:mm）

■室内に広がりを持たせる上方光束形設計

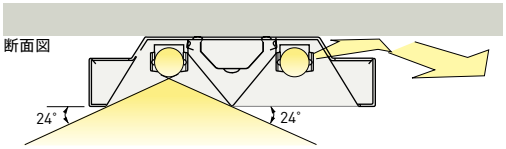

上方光束形は天井面をやわらかな光で照らし、室内に開放感を与えます。

LDL40ランプ

※1,500lmのみ

直付形　学校用［スクールファイン］　　昼白色（5000K）　Ra83/84※



［共通仕様］
本体　：鋼板 白色仕上（高反射白色塗装）
反射板　：鋼板 白色仕上（高反射白色塗装）
質量　：器具 3.4kg　ランプ 0.6kg
定格電圧　：AC100～242V

		3,900lm	3,400lm	2,600lm	2,500lm	1,500lm
定格消費電力	100V	54	47	35	39	33
	200V	53	46	34	38	32
電流値	100V	0.55	0.47	0.35	0.39	0.33
	200V	0.27	0.24	0.18	0.20	0.17
平均電力※1	AHX	47	40	30	34	28

ランプ別売
LDL40S・N/14/20・N3ランプ取付可能

適合部品　：吊具 CTK100CW（別売）△¥3,100（税別）
：CTK100PW（別売）△¥4,700（税別）
：CTK400CW（別売）△¥3,200（税別）
：CTK400PW（別売）○¥4,800（税別）
適合部品→P.215

光源寿命 40,000時間（光束維持率90%）　初期照度補正タイプ　調光（信号）20~100%　5年保証

遮光制御タイプ 2灯用 スクールファイン 直付・吊下兼用形

EL-LYX4332A　連続調光［信号制御：20～100%］　AHX　Ⓢ△¥18,000（税別）

ランプとのセット価格

3,900lm	LDL40S・N/24/39・N4	¥13,500（税別）×2本	AHX(39N4) Ⓢ△¥45,000（税別）
	LDL40S・N/27/39・N3（39N3）のモデルチェンジ品		（7,410lm・53W・139.8lm/W Ⓖ）
3,400lm	LDL40S・N/21/34・N3	¥12,000（税別）×2本	AHX(34N3A) Ⓢ△¥42,000（税別）
			（6,300lm・46W・136.9lm/W Ⓖ）
2,600lm	LDL40S・N/15/26・N4	¥ 8,000（税別）×2本	AHX(26N4) Ⓢ△¥34,000（税別）
			（4,820lm・34W・141.7lm/W Ⓖ）
2,500lm	LDL40S・N/17/25・N4	¥ 7,000（税別）×2本	AHX(25N4) Ⓢ△¥32,000（税別）
			（4,640lm・38W・122.1lm/W Ⓖ）
1,500lm	LDL40S・N/14/15・N2	¥ 6,000（税別）×2本	AHX(14N) Ⓢ△¥30,000（税別）
			（2,780lm・32W・86.8lm/W）

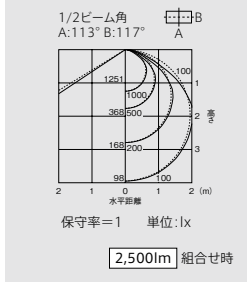

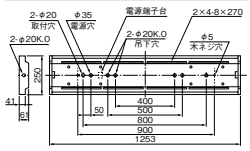



［共通仕様］
本体　：鋼板 白色仕上（高反射白色塗装）
反射板　：鋼板 白色仕上（高反射白色塗装）
質量　：器具 4.4kg　ランプ 0.6kg
定格電圧　：AC100～242V

		3,900lm	3,400lm	2,600lm	2,500lm	1,500lm
定格消費電力	100V	54	47	35	39	33
	200V	53	46	34	38	32
電流値	100V	0.55	0.47	0.35	0.39	0.33
	200V	0.27	0.24	0.18	0.20	0.17
平均電力※1	AHX	47	40	30	34	28

ランプ別売
LDL40S・N/14/20・N3ランプ取付可能

適合部品　：吊具 CTK100CW（別売）△¥3,100（税別）
：CTK100PW（別売）△¥4,700（税別）
：CTK400CW（別売）△¥3,200（税別）
：CTK400PW（別売）○¥4,800（税別）
適合部品→P.215

光源寿命 40,000時間（光束維持率90%）　初期照度補正タイプ　調光（信号）20~100%　5年保証

遮光制御タイプ 2灯用 スクールファイン 直付・吊下兼用形

EL-LYX4342A　連続調光［信号制御：20～100%］　AHX　Ⓢ△¥23,000（税別）

ランプとのセット価格

3,900lm	LDL40S・N/24/39・N4	¥13,500（税別）×2本	AHX(39N4) Ⓢ△¥50,000（税別）
	LDL40S・N/27/39・N3（39N3）のモデルチェンジ品		（6,840lm・53W・129.0lm/W Ⓖ）
3,400lm	LDL40S・N/21/34・N3	¥12,000（税別）×2本	AHX(34N3A) Ⓢ△¥47,000（税別）
			（5,840lm・46W・126.9lm/W Ⓖ）
2,600lm	LDL40S・N/15/26・N4	¥ 8,000（税別）×2本	AHX(26N4) Ⓢ△¥39,000（税別）
			（4,460lm・34W・131.1lm/W Ⓖ）
2,500lm	LDL40S・N/17/25・N4	¥ 7,000（税別）×2本	AHX(25N4) Ⓢ△¥37,000（税別）
			（4,290lm・38W・112.8lm/W Ⓖ）
1,500lm	LDL40S・N/14/15・N2	¥ 6,000（税別）×2本	AHX(14N) Ⓢ△¥35,000（税別）
			（2,580lm・32W・80.6lm/W）

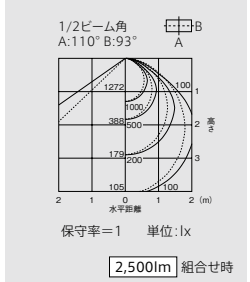

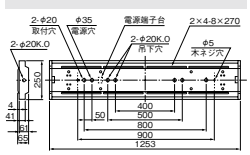

A：電圧100～200V共用（100～242V共用）　HX：初期照度補正付20～100%連続調光　Ⓢ：LED施設　光源寿命アイコンについて：光束維持率記載なし＝70%　記載あり＝記載の値
※1：平均電力は200V時の値です。

LDL40ランプ

※1,500lmのみ

埋込形　学校用[スクールファイン]　昼白色(5000K)　Ra83/84※



220幅 遮光制御タイプ 2灯用 スクールファイン

EL-LYB4332A

連続調光[信号制御:20～100%]　AHX　Ⓢ △¥20,000(税別)

ランプとのセット価格

埋込穴 220×1235

連続埋込穴長手寸法 1253×N−18 (Nは器具台数を示す)

3,900lm	LDL40S・N/24/39・N4	¥13,500(税別)×2本	AHX(39N4) Ⓢ △¥47,000(税別)
	LDL40S・N/27/39・N3 (39N3)のモデルチェンジ品		(7,340lm・53W・138.4lm/W Ⓖ)
3,400lm	LDL40S・N/21/34・N3	¥12,000(税別)×2本	AHX(34N3A) Ⓢ △¥44,000(税別)
			(6,210lm・46W・135.0lm/W Ⓖ)
2,600lm	LDL40S・N/15/26・N4	¥ 8,000(税別)×2本	AHX(26N4) Ⓢ △¥36,000(税別)
			(4,750lm・34W・139.7lm/W Ⓖ)
2,500lm	LDL40S・N/17/25・N4	¥ 7,000(税別)×2本	AHX(25N4) Ⓢ △¥34,000(税別)
			(4,560lm・38W・120.0lm/W Ⓖ)
1,500lm	LDL40S・N/14/15・N2	¥ 6,000(税別)×2本	AHX(14N) Ⓢ △¥32,000(税別)
			(2,740lm・32W・85.6lm/W)

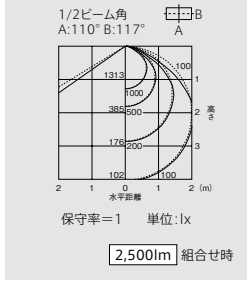

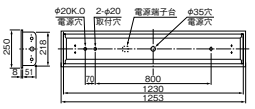

[共通仕様]
本体　：鋼板 白色仕上(高反射白色塗装)
反射板　：鋼板 白色仕上(高反射白色塗装)
質量　：器具 3.0kg　ランプ 0.6kg

定格電圧　：AC100～242V

		3,900lm	3,400lm	2,600lm	2,500lm	1,500lm
定格消費電力	100V	54	47	35	39	33
	200V	53	46	34	38	32
電流値	100V	0.55	0.47	0.35	0.39	0.33
	200V	0.27	0.24	0.18	0.20	0.17
平均電力※1	AHX	47	40	30	34	28

ランプ別売
LDL40S・N/14/20・N3ランプ取付可能

適合部品　：連結金具 REB52(別売)△¥700(税別)
適合部品→P.146

断熱施工では使用できません

光源寿命 40,000時間 (光束維持率90%)　初期照度補正タイプ　調光(信号) 20～100%　5年保証

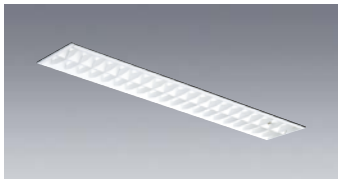

220幅 遮光制御タイプ 2灯用 スクールファイン

EL-LYB4342A

連続調光[信号制御:20～100%]　AHX　Ⓢ △¥26,000(税別)

ランプとのセット価格

埋込穴 220×1235

連続埋込穴長手寸法 1253×N−18 (Nは器具台数を示す)

3,900lm	LDL40S・N/24/39・N4	¥13,500(税別)×2本	AHX(39N4) Ⓢ △¥53,000(税別)
	LDL40S・N/27/39・N3 (39N3)のモデルチェンジ品		(6,800lm・53W・128.3lm/W Ⓖ)
3,400lm	LDL40S・N/21/34・N3	¥12,000(税別)×2本	AHX(34N3A) Ⓢ △¥50,000(税別)
			(5,780lm・46W・125.6lm/W Ⓖ)
2,600lm	LDL40S・N/15/26・N4	¥ 8,000(税別)×2本	AHX(26N4) Ⓢ △¥42,000(税別)
			(4,420lm・34W・130.0lm/W Ⓖ)
2,500lm	LDL40S・N/17/25・N4	¥ 7,000(税別)×2本	AHX(25N4) Ⓢ △¥40,000(税別)
			(4,250lm・38W・111.8lm/W Ⓖ)
1,500lm	LDL40S・N/14/15・N2	¥ 6,000(税別)×2本	AHX(14N) Ⓢ △¥38,000(税別)
			(2,550lm・32W・79.6lm/W)

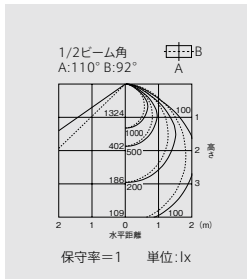

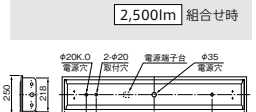

[共通仕様]
本体　：鋼板 白色仕上(高反射白色塗装)
反射板　：鋼板 白色仕上(高反射白色塗装)
質量　：器具 4.4kg　ランプ 0.6kg

定格電圧　：AC100～242V

		3,900lm	3,400lm	2,600lm	2,500lm	1,500lm
定格消費電力	100V	54	47	35	39	33
	200V	53	46	34	38	32
電流値	100V	0.55	0.47	0.35	0.39	0.33
	200V	0.27	0.24	0.18	0.20	0.17
平均電力※1	AHX	47	40	30	34	28

ランプ別売
LDL40S・N/14/20・N3ランプ取付可能

適合部品　：連結金具 REB52(別売)△¥700(税別)
適合部品→P.146

断熱施工では使用できません

光源寿命 40,000時間 (光束維持率90%)　初期照度補正タイプ　調光(信号) 20～100%　5年保証

学校用[スクールファイン]

[学校用]照明器具の比較

	FHF32(高出力)×2灯 遮光制御タイプ	EL-LYX4332A AHX 3,400lm 省電力タイプ	比較
			
平均照度(lx)	584	567	ほぼ同等
台数(台)	9	9	—
消費電力(平均)/台(W)	85	40	約53%省エネ
年間消費電力(kWh/年)	2,295	1,080	
年間電力料金(円)	61,965	29,160	32,805円コストダウン
光源寿命(時間)	12,000	40,000	約3.3倍
年間ランプ交換本数(本)	4.5	0	—
年間ランプ費用(円)	7,560	0	—
ランニングコスト計(円)	69,525	29,160	約58%削減

FHF32(高出力)×2灯
遮光制御タイプ

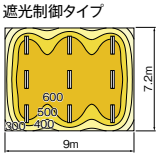

EL-LYX4332A AHX 3,400lm
省電力タイプ

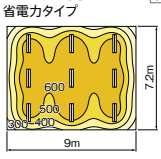

〈計算条件〉
・天井高:2.7m
・反射率:天井70% 壁30%床10%
・机上面(床上0.75m)での水平面照度
・保守率:FHF32W(高出力)×2灯用 0.69
直管LEDランプ搭載ベースライト 0.81(光束維持率90%)
・年間点灯時間:3,000時間
・電気料金:27円/kWh(税込)※
※新電力料金目安単価
・交換ランプ費用は税別

適合部品[スクールファイン用]

吊具 1灯・2灯用

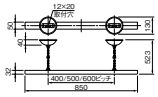

CTK100CW 2本1組 △¥3,100(税別)
カバー　：鋼板 白色仕上
チェーン　：鋼板 亜鉛メッキ仕上
質量　：0.8kg
取付補助金具付
口出線(電源線)2本付
●取付限度質量7.0kg

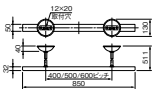

CTK100PW 2本1組 △¥4,700(税別)
カバー　：鋼板 白色仕上
質量　：1.2kg
取付補助金具付
口出線(電源線)2本付
●取付限度質量7.0kg

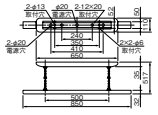

CTK400CW △¥3,200(税別)
カバー　：鋼板 白色仕上
チェーン　：鋼板 亜鉛メッキ仕上
質量　：1.4kg
取付補助金具付
口出線(電源線)2本付
●取付限度質量7.0kg

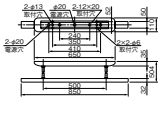

CTK400PW ○¥4,800(税別)
パイプ　：鋼板 白色仕上
吊下架　：鋼板 亜鉛メッキ仕上
ハンガーカバー：鋼板 白色仕上
質量　：1.8kg
取付補助金具付 口出線(電源線)2本付
●取付限度質量7.0kg

納期：○=在庫対応品(配送期間を要します) △=受注生産品(ご注文後約2～6週間を要します) ※納期は目安ですので、都度お問合せください。
※希望小売価格には消費税は含まれておりません。※仕様は予告なしに変更される場合があります。※LED素子にはバラツキがあるため、同一形名の器具において光色、明るさが異なる場合があります。ご了承ください。

01 LED用途別照明
BASE LIGHT

LEDライトユニット形ベースライト Myシリーズ 学校用［黒板灯］

MY LEDライトユニット形ベースライト シリーズ

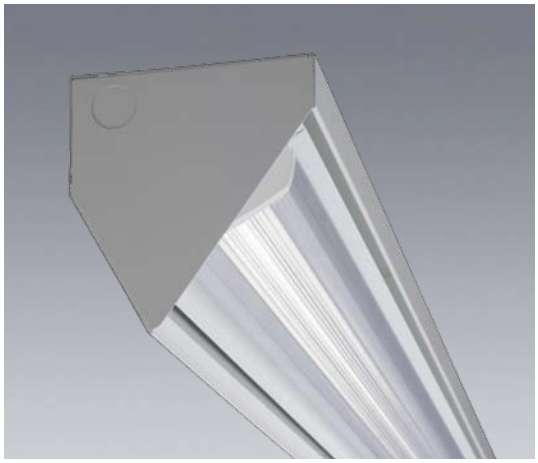

光源が直接目に入らないよう配慮した器具設計。

黒板灯用ライトユニットの採用で、黒板の照度基準推奨値500lxを確保

「学校環境衛生の基準」の改訂により黒板の照度基準推奨値が500lxに変更になりました。（2004年2月）

黒板の測定ポイント
黒板面の照度測定ポイント 下記○印9ヶ所

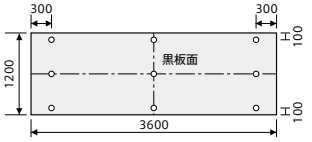

MY-N450140/N AHTN 5,200lm 黒板灯用
保守率：0.77

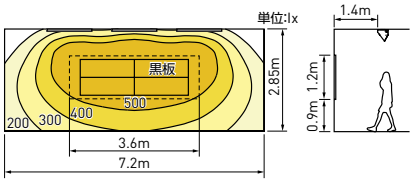

平均照度：440lx

※上記照度分布図は全点灯したときの反射間接光を含みます。
（反射率 天井：70%、壁：30%、床：10%）
教室等の大きさ、配置、壁面の反射率等、諸条件により上図とは異なる場合があります。別途ご相談ください。

まぶしさを抑え、黒板の見やすさに配慮した器具設計

生徒側からの遮光角を50°以上とし、黒板灯の光源部が直接目に入らないように配慮。また、光源の光軸中心を稼働させることができるため、黒板への照射角度を3段階に調節可能です。

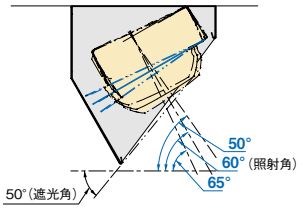



40形 直付形 学校用［黒板灯］

［共通仕様］
本体　　：鋼板 白色仕上（高反射白色塗装）
ライトユニット：LED内蔵・電源ユニット内蔵
質量　　：2.3kg（器具本体のみ）
※器具内送り配線をする場合はエコケーブルソフトタイプ（EM-EEF φ1.6）をご使用ください。

光源寿命 40,000時間（光束維持率85%）　5年保証

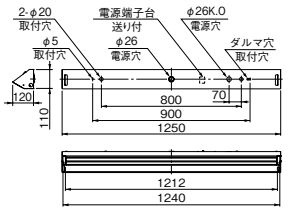

器具本体 **EL-LHN41100** Ⓢ△ ¥20,000（税別）

昼白色（5000K）Ra85		FHF32形高出力相当		FHF32形定格出力相当
		6,900lm FHF32形×2灯 高出力相当	3,200lm FHF32形×1灯 高出力相当	5,200lm FHF32形×2灯 定格出力相当
集光タイプ	※1 固定出力	ライトユニット：EL-LU47014N AHTN Ⓢ△ ¥29,000（税別） **MY-N470140/N** AHTN 組合せ価格Ⓢ△ ¥49,000（税別） （5,650lm・44.7W・126.3lm/W Ⓖ）	ライトユニット：EL-LU43014N AHTN Ⓢ△ ¥19,700（税別） **MY-N430140/N** AHTN 組合せ価格Ⓢ△ ¥39,700（税別） （2,560lm・21.4W・119.6lm/W Ⓖ）	ライトユニット：EL-LU45014N AHTN Ⓢ△ ¥25,000（税別） **MY-N450140/N** AHTN 組合せ価格Ⓢ△ ¥45,000（税別） （4,680lm・35.9W・130.3lm/W Ⓖ）

公共施設形名：LSR12-4500LM AHTN（MY-N450140/N AHTN）　※1：70%段調光切替可能形

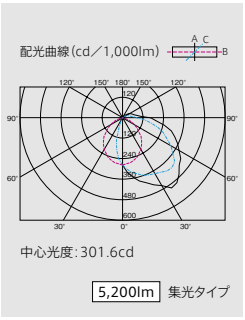

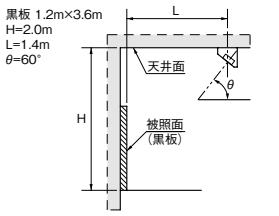

H:天井面から黒板の下端までの距離
L:被照面から器具取付中心までの距離
θ:照射角度

定格電圧		AC100～242V		
明るさタイプ		6,900lm	5,200lm	3,200lm
定格消費電力	100V	45.7	36.5	21.7
	200V	44.7	35.9	21.4
電流値	100V	0.472	0.378	0.227
	200V	0.225	0.188	0.113
平均電力	AHZ	40.2	32.3	19.3

組合せ形名の見方（40形）

MY- N 4 70 1 40 / N AHTN

器具本体の形状	大きさの区分	明るさタイプ	バージョン	ライトユニットタイプ	光源色	定格
N：直付形 黒板灯	4：40形	70：6,900lm 50：5,200lm 30：3,200lm	0：14年モデル 1：15年モデル	4：集光	N：昼白色（5000K）	AHTN：高力率 段調光形

※Lファインecoシリーズの黒板灯（EL-LFN4051A、EL-LFN4071A）は生産完了といたします。

A：電圧100～200V共用（100～242V共用）　HTN：高力率段調光形　Ⓢ：LED施設　光源寿命アイコンについて：光束維持率記載なし＝70%　記載あり＝記載の値　納期：○＝在庫対応品（配送期間を要します）△＝受注生産品（ご注文後約2～6週間を要します）
※納期は目安ですので、都度お問合せください。※希望小売価格には消費税は含まれておりません。※仕様は予告なしに変更される場合があります。※LED素子にはバラツキがあるため、同一形名の器具において光色、明るさが異なる場合があります。ご了承ください。

01 BASE LIGHT LED用途別照明

LEDライトユニット形ベースライト Myシリーズ ウォールウォッシャ器具

MY LEDライトユニット形ベースライト シリーズ



店舗などの陳列照明に使用する
ウォールウォッシャ器具。
大規模店舗の高天井用途に適した
110形もラインアップ。

自動調光システムMILCO.Sとの組合せで さらなる省エネを実現

連続調光（AHZ）は消灯・5～100％の調光で思い通りの明るさを提供。信号制御方式により、自動調光システムMILCO.Sや信号制御調光器との組合せが可能です。

信号制御：5～100%連続調光

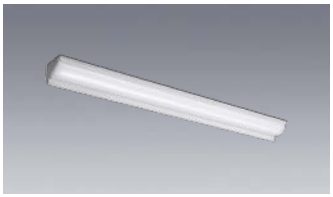

連続調光器具



調光コントローラ →P.648

自動調光システムMILCO.Sとの組合せ

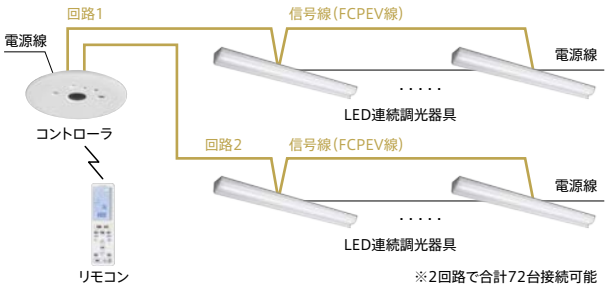

※2回路で合計72台接続可能

信号制御調光との組合せ

調光器と組合せて、シーンに必要な明かりを得ながら省エネを実現します。

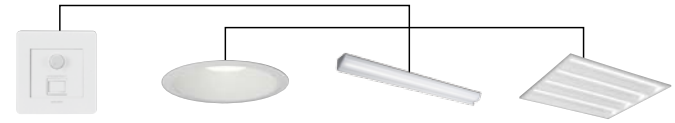

信号制御調光器
DEP2015

LED連続調光器具
5～100％
（消灯する場合はスイッチでOFFにしてください）

［使用例］
［例1］回路1・2：照度センサに連動
［例2］回路1：窓際に設置した照度センサに連動し、昼光利用　回路2：点灯時間に応じた初期照度補正
［例3］回路1・2：点灯時間に応じた初期照度補正

※自動調光システムMILCO.Sの詳細についてはP.648をご覧ください。

壁面を効果的に照らすウォールウォッシャ

設置する空間によってライトユニットの明るさを選べます。また、壁面からの距離によっても空間の表情が変わります。

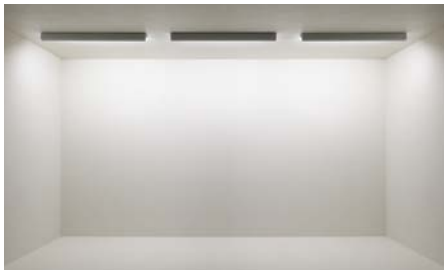

40形 5,200lm 壁面から1,000mm



40形 5,200lm 壁面から600mm



40形 3,200lm 壁面から600mm

MY-N450131/N AHZ 保守率：0.81

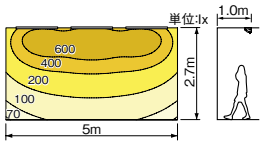

MY-N450131/N AHZ 保守率：0.81

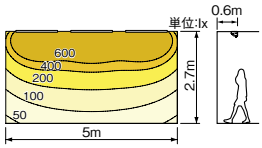

MY-N430131/N AHZ 保守率：0.81

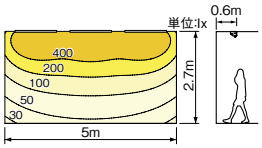

01 BASE LIGHT LED用途別照明

LEDライトユニット形ベースライト Myシリーズ ウォールウォッシャ器具



40形 直付形 ウォールウォッシャ

［共通仕様］
本体　　：鋼板 白色仕上（高反射白色塗装）
ライトユニット：LED内蔵・電源ユニット内蔵

適合部品　：**端部カバー EL-X0085** △¥2,000（税別）

※器具内送り配線をする場合はエコケーブルソフトタイプ（EM-EEF φ1.6）をご使用ください。

初期照度補正タイプ (AHZ)　光源寿命 40,000時間（光束維持率85%）　5年保証

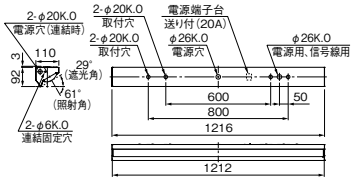

※取付ピッチ600mmの使用可否については組合せ形名の納入仕様書をご確認ください。

器具本体 **EL-LHN41101A** Ⓢ△¥11,000（税別）

昼白色（5000K）Ra85/95		FHF32形高出力相当 6,900lm FHF32形×2灯 高出力相当	FHF32形高出力相当 3,200lm FHF32形×1灯 高出力相当	FHF32形定格出力相当 5,200lm FHF32形×2灯 定格出力相当	FHF32形定格出力相当 2,500lm FHF32形×1灯 定格出力相当	FLR40形相当 4,000lm FLR40形×2灯 相当	FLR40形相当 2,000lm FLR40形×1灯 相当
一般タイプ（Ra85）	※1 固定出力	ライトユニット：**EL-LU47013N** AHTN Ⓢ○¥25,000（税別） **MY-N470131/N** AHTN 組合せ価格Ⓢ△¥36,000（税別） （6,420lm・44.7W・143.6lm/W）	ライトユニット：**EL-LU43013N** AHTN Ⓢ○¥15,700（税別） **MY-N430131/N** AHTN 組合せ価格Ⓢ△¥26,700（税別） （2,980lm・21.4W・139.2lm/W）	ライトユニット：**EL-LU45013N** AHTN Ⓢ○¥21,000（税別） **MY-N450131/N** AHTN 組合せ価格Ⓢ△¥32,000（税別） （4,840lm・33.4W・144.9lm/W）	ライトユニット：**EL-LU42513N** AHTN Ⓢ○¥15,200（税別） **MY-N425131/N** AHTN 組合せ価格Ⓢ△¥26,200（税別） （2,330lm・17.4W・133.9lm/W）	ライトユニット：**EL-LU44013N** AHTN Ⓢ△¥17,500（税別） **MY-N440131/N** AHTN 組合せ価格Ⓢ△¥28,500（税別） （3,720lm・25.6W・145.3lm/W）	ライトユニット：**EL-LU42013N** AHTN Ⓢ△¥13,700（税別） **MY-N420131/N** AHTN 組合せ価格Ⓢ△¥24,700（税別） （1,860lm・13.6W・136.7lm/W）
	※2 連続調光	ライトユニット：**EL-LU47013N** AHZ Ⓢ○¥28,000（税別） **MY-N470131/N** AHZ 組合せ価格Ⓢ△¥39,000（税別） （6,420lm・44.7W・143.6lm/W）	ライトユニット：**EL-LU43013N** AHZ Ⓢ○¥18,700（税別） **MY-N430131/N** AHZ 組合せ価格Ⓢ△¥29,700（税別） （2,980lm・21.4W・139.2lm/W）	ライトユニット：**EL-LU45013N** AHZ Ⓢ△¥24,000（税別） **MY-N450131/N** AHZ 組合せ価格Ⓢ△¥35,000（税別） （4,840lm・33.4W・144.9lm/W）		ライトユニット：**EL-LU44013N** AHZ Ⓢ△¥20,500（税別） **MY-N440131/N** AHZ 組合せ価格Ⓢ△¥31,500（税別） （3,720lm・25.6W・145.3lm/W）	
省電力タイプ（Ra85）	※1 固定出力	ライトユニット：**EL-LU47010N** AHTN Ⓢ△¥29,000（税別） **MY-N470101/N** AHTN 組合せ価格Ⓢ△¥40,000（税別） （6,420lm・41.4W・155.0lm/W）		ライトユニット：**EL-LU45010N** AHTN Ⓢ△¥25,000（税別） **MY-N450101/N** AHTN 組合せ価格Ⓢ△¥36,000（税別） （4,740lm・29.4W・161.2lm/W）			
	※2 連続調光	ライトユニット：**EL-LU47010N** AHZ Ⓢ△¥32,000（税別） **MY-N470101/N** AHZ 組合せ価格Ⓢ△¥43,000（税別） （6,420lm・41.4W・155.0lm/W）		ライトユニット：**EL-LU45010N** AHZ Ⓢ△¥28,000（税別） **MY-N450101/N** AHZ 組合せ価格Ⓢ△¥39,000（税別） （4,740lm・29.4W・161.2lm/W）			
高演色タイプ（Ra95）	※1 固定出力	ライトユニット：**EL-LU47017N** AHTN Ⓢ△¥28,000（税別） **MY-N470171/N** AHTN 組合せ価格Ⓢ△¥39,000（税別） （4,560lm・44.7W・102.0lm/W）		ライトユニット：**EL-LU45017N** AHTN Ⓢ△¥24,000（税別） **MY-N450171/N** AHTN 組合せ価格Ⓢ△¥35,000（税別） （3,450lm・33.4W・103.2lm/W）		ライトユニット：**EL-LU44017N** AHTN Ⓢ△¥20,500（税別） **MY-N440171/N** AHTN 組合せ価格Ⓢ△¥31,500（税別） （2,630lm・25.6W・102.7lm/W）	

※1：70％段調光切替可能形、デジタルインターフェース搭載電源
※2：初期照度補正付 連続調光［信号制御：5～100％］、信号線の器具内送り配線をする場合はエコケーブル（EM-FCPEE φ0.9）をご使用ください。
※新ライトユニット（15年モデル）は、新本体（EL-LHN41101A）のみの組合せとなりますのでご注意ください。従来本体（EL-LHN41101）との組合せはできません。

屋内用 適合部品［110形・40形］

端部カバー
EL-X0085
△¥2,000（税別）
カバー　：鋼板 白色仕上（高反射白色塗装）
質量　　：0.16kg
M4ローレットナット（貫通）2本付

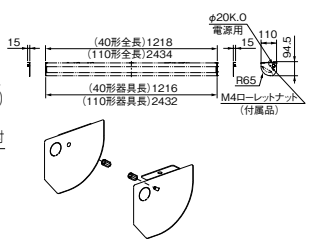

使い方例

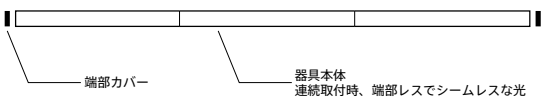

Di 後付オプション

無線調光ユニット
SC0500
制御 △¥3,000（税別）
消費電力：0.3W

信号調光ユニット
SC0600
制御 △¥3,000（税別）
消費電力：0.3W



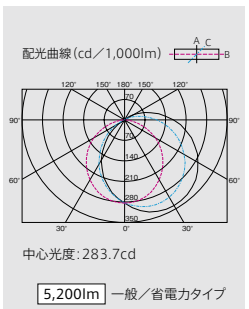

中心光度：283.7cd

5,200lm 一般／省電力タイプ

A：電圧100～200V共用（100～242V共用）　HTN：高力率段調光形　CTN：固定出力段調光形　HZ：初期照度補正付5～100％連続調光　Ⓢ：LED施設
光源寿命アイコンについて：光束維持率記載なし＝70％　記載あり＝記載の値

組合せ形名一覧(40形 直付形 ウォールウォッシャ)

固定出力(AHTN/ACTN)［70%段調光切替可能形］ Ra85※3/95

	明るさタイプ※	ライトユニット 形名		価格(税別)	組合せ形名		商品区分	納期区分	組合せ価格(税別)	器具光束・定格消費電力・固有エネルギー消費効率
一般タイプ Di	6,900lm	EL-LU47013D	AHTN	￥25,000	MY-N470131/D	AHTN	S	△	￥36,000	6,010lm・44.7W・134.4lm/W
		EL-LU47013N	AHTN		MY-N470131/N	AHTN	S	△		6,420lm・44.7W・143.6lm/W
		EL-LU47013W	AHTN		MY-N470131/W	AHTN	S	△		5,590lm・44.7W・125.0lm/W
		EL-LU47013WW	AHTN		MY-N470131/WW	AHTN	S	△		5,450lm・44.7W・121.9lm/W
		EL-LU47013L	AHTN		MY-N470131/L	AHTN	S	△		5,300lm・44.7W・118.5lm/W
	5,200lm	EL-LU45013D	AHTN	￥21,000	MY-N450131/D	AHTN	S	△	￥32,000	4,580lm・33.4W・137.1lm/W
		EL-LU45013N	AHTN		MY-N450131/N	AHTN	S	△		4,840lm・33.4W・144.9lm/W
		EL-LU45013W	AHTN		MY-N450131/W	AHTN	S	△		4,230lm・33.4W・126.6lm/W
		EL-LU45013WW	AHTN		MY-N450131/WW	AHTN	S	△		4,120lm・33.4W・123.3lm/W
		EL-LU45013L	AHTN		MY-N450131/L	AHTN	S	△		4,010lm・33.4W・120.0lm/W
	4,000lm	EL-LU44013N	AHTN	￥17,500	MY-N440131/N	AHTN	S	△	￥28,500	3,720lm・25.6W・145.3lm/W
		EL-LU44013W	AHTN		MY-N440131/W	AHTN	S	△		3,260lm・25.6W・127.3lm/W
		EL-LU44013WW	AHTN		MY-N440131/WW	AHTN	S	△		3,160lm・25.6W・123.4lm/W
		EL-LU44013L	AHTN		MY-N440131/L	AHTN	S	△		3,070lm・25.6W・119.9lm/W
	3,200lm	EL-LU43013N	AHTN	￥15,700	MY-N430131/N	AHTN	S	△	￥26,700	2,980lm・21.4W・139.2lm/W
		EL-LU43013W	AHTN		MY-N430131/W	AHTN	S	△		2,650lm・21.4W・123.8lm/W
		EL-LU43013WW	AHTN		MY-N430131/WW	AHTN	S	△		2,590lm・21.4W・121.0lm/W
		EL-LU43013L	AHTN		MY-N430131/L	AHTN	S	△		2,510lm・21.4W・117.2lm/W
	2,500lm	EL-LU42513D	AHTN	￥15,200	MY-N425131/D	AHTN	S	△	￥26,200	2,330lm・17.4W・133.9lm/W
		EL-LU42513N	AHTN		MY-N425131/N	AHTN	S	△		2,330lm・17.4W・133.9lm/W
		EL-LU42513W	AHTN		MY-N425131/W	AHTN	S	△		2,190lm・17.4W・125.8lm/W
		EL-LU42513WW	AHTN		MY-N425131/WW	AHTN	S	△		2,140lm・17.4W・122.9lm/W
		EL-LU42513L	AHTN		MY-N425131/L	AHTN	S	△		2,070lm・17.4W・118.9lm/W
	2,000lm	EL-LU42013N	AHTN	￥13,700	MY-N420131/N	AHTN	S	△	￥24,700	1,860lm・13.6W・136.7lm/W
		EL-LU42013W	AHTN		MY-N420131/W	AHTN	S	△		1,710lm・13.6W・125.7lm/W
		EL-LU42013WW	AHTN		MY-N420131/WW	AHTN	S	△		1,670lm・13.6W・122.7lm/W
		EL-LU42013L	AHTN		MY-N420131/L	AHTN	S	△		1,620lm・13.6W・119.1lm/W
省電力タイプ Di	6,900lm	EL-LU47010D	AHTN	￥29,000	MY-N470101/D	AHTN	S	△	￥40,000	6,040lm・41.4W・145.8lm/W
		EL-LU47010N	AHTN		MY-N470101/N	AHTN	S	△		6,420lm・41.4W・155.0lm/W
		EL-LU47010W	AHTN		MY-N470101/W	AHTN	S	△		5,650lm・41.4W・136.4lm/W
		EL-LU47010WW	AHTN		MY-N470101/WW	AHTN	S	△		5,510lm・41.4W・133.0lm/W
	5,200lm	EL-LU45010D	AHTN	￥25,000	MY-N450101/D	AHTN	S	△	￥36,000	4,450lm・29.4W・151.3lm/W
		EL-LU45010N	AHTN		MY-N450101/N	AHTN	S	△		4,740lm・29.4W・161.2lm/W
		EL-LU45010W	AHTN		MY-N450101/W	AHTN	S	△		4,190lm・29.4W・142.5lm/W
		EL-LU45010WW	AHTN		MY-N450101/WW	AHTN	S	△		4,090lm・29.4W・139.1lm/W
		EL-LU45010L	AHTN		MY-N450101/L	AHTN	S	△		3,960lm・29.4W・134.6lm/W
高演色タイプ(Ra95) Di	6,900lm	EL-LU47017D	AHTN	￥28,000	MY-N470171/D	AHTN	S	△	￥39,000	4,370lm・44.7W・97.7lm/W
		EL-LU47017N	AHTN		MY-N470171/N	AHTN	S	△		4,560lm・44.7W・102.0lm/W
		EL-LU47017W	AHTN		MY-N470171/W	AHTN	S	△		4,320lm・44.7W・96.6lm/W
		EL-LU47017WW	AHTN		MY-N470171/WW	AHTN	S	△		4,170lm・44.7W・93.2lm/W
	5,200lm	EL-LU45017N	AHTN	￥24,000	MY-N450171/N	AHTN	S	△	￥35,000	3,450lm・33.4W・103.2lm/W
		EL-LU45017W	AHTN		MY-N450171/W	AHTN	S	△		3,260lm・33.4W・97.6lm/W
		EL-LU45017WW	AHTN		MY-N450171/WW	AHTN	S	△		3,150lm・33.4W・94.3lm/W
	4,000lm	EL-LU44017N	AHTN	￥20,500	MY-N440171/N	AHTN	S	△	￥31,500	2,630lm・25.6W・102.7lm/W
		EL-LU44017W	AHTN		MY-N440171/W	AHTN	S	△		2,490lm・25.6W・97.2lm/W
		EL-LU44017WW	AHTN		MY-N440171/WW	AHTN	S	△		2,420lm・25.6W・94.5lm/W
集光タイプ	6,900lm	EL-LU47014N	AHTN	￥29,000	MY-N470141/N	AHTN	S	△	￥40,000	5,390lm・44.7W・120.5lm/W
	5,200lm	EL-LU45014N	AHTN	￥25,000	MY-N450141/N	AHTN	S	△	￥36,000	4,460lm・35.9W・124.2lm/W
	3,200lm	EL-LU43014N	AHTN	￥19,700	MY-N430141/N	AHTN	S	△	￥30,700	2,450lm・21.4W・114.4lm/W
グレアカットタイプ	6,900lm	EL-LU47015N	AHTN	￥29,000	MY-N470151/N	AHTN	S	△	￥40,000	5,390lm・44.7W・120.5lm/W
	5,200lm	EL-LU45015N	AHTN	￥25,000	MY-N450151/N	AHTN	S	△	￥36,000	4,070lm・33.4W・121.8lm/W
	3,200lm	EL-LU43015N	AHTN	￥19,700	MY-N430151/N	AHTN	S	△	￥30,700	2,450lm・21.4W・114.4lm/W
電磁波低減用	6,900lm	EL-LU47013N	ACTN	￥36,500	MY-N470131/N	ACTN	S	△	￥47,500	6,420lm・50.8W・126.3lm/W
	5,200lm	EL-LU45013N	ACTN	￥29,500	MY-N450131/N	ACTN	S	△	￥40,500	4,840lm・38.1W・127.0lm/W
	3,200lm	EL-LU43013N	ACTN	￥27,200	MY-N430131/N	ACTN	S	△	￥38,200	2,980lm・23.7W・125.7lm/W

連続調光(AHZ)［初期照度補正付 信号制御:5~100%］ Ra85

	明るさタイプ※	ライトユニット 形名		価格(税別)	組合せ形名		商品区分	納期区分	組合せ価格(税別)	器具光束・定格消費電力・固有エネルギー消費効率
一般タイプ	6,900lm	EL-LU47013D	AHZ	￥28,000	MY-N470131/D	AHZ	S	△	￥39,000	6,010lm・44.7W・134.4lm/W
		EL-LU47013N	AHZ		MY-N470131/N	AHZ	S	△		6,420lm・44.7W・143.6lm/W
		EL-LU47013W	AHZ		MY-N470131/W	AHZ	S	△		5,590lm・44.7W・125.0lm/W
		EL-LU47013WW	AHZ		MY-N470131/WW	AHZ	S	△		5,450lm・44.7W・121.9lm/W
		EL-LU47013L	AHZ		MY-N470131/L	AHZ	S	△		5,300lm・44.7W・118.5lm/W
	5,200lm	EL-LU45013D	AHZ	￥24,000	MY-N450131/D	AHZ	S	△	￥35,000	4,580lm・33.4W・137.1lm/W
		EL-LU45013N	AHZ		MY-N450131/N	AHZ	S	△		4,840lm・33.4W・144.9lm/W
		EL-LU45013W	AHZ		MY-N450131/W	AHZ	S	△		4,230lm・33.4W・126.6lm/W
		EL-LU45013WW	AHZ		MY-N450131/WW	AHZ	S	△		4,120lm・33.4W・123.3lm/W
		EL-LU45013L	AHZ		MY-N450131/L	AHZ	S	△		4,010lm・33.4W・120.0lm/W
	4,000lm	EL-LU44013N	AHZ	￥20,500	MY-N440131/N	AHZ	S	△	￥31,500	3,720lm・25.6W・145.3lm/W
		EL-LU44013W	AHZ		MY-N440131/W	AHZ	S	△		3,260lm・25.6W・127.3lm/W
		EL-LU44013WW	AHZ		MY-N440131/WW	AHZ	S	△		3,160lm・25.6W・123.4lm/W
		EL-LU44013L	AHZ		MY-N440131/L	AHZ	S	△		3,070lm・25.6W・119.9lm/W
	3,200lm	EL-LU43013D	AHZ	￥18,700	MY-N430131/D	AHZ	S	△	￥29,700	2,840lm・21.4W・132.7lm/W
		EL-LU43013N	AHZ		MY-N430131/N	AHZ	S	△		2,980lm・21.4W・139.2lm/W
		EL-LU43013W	AHZ		MY-N430131/W	AHZ	S	△		2,650lm・21.4W・123.8lm/W
		EL-LU43013WW	AHZ		MY-N430131/WW	AHZ	S	△		2,590lm・21.4W・121.0lm/W
		EL-LU43013L	AHZ		MY-N430131/L	AHZ	S	△		2,510lm・21.4W・117.2lm/W
色温度可変 NEW	6,900lm	■~■ EL-LU47013M	AHZ	￥38,500	MY-N470131/M	AHZ	S	△	￥49,500	5,860lm・46.8W・125.2lm/W
省電力タイプ	6,900lm	EL-LU47010D	AHZ	￥32,000	MY-N470101/D	AHZ	S	△	￥43,000	6,040lm・41.4W・145.8lm/W
		EL-LU47010N	AHZ		MY-N470101/N	AHZ	S	△		6,420lm・41.4W・155.0lm/W
		EL-LU47010W	AHZ		MY-N470101/W	AHZ	S	△		5,650lm・41.4W・136.4lm/W
		EL-LU47010WW	AHZ		MY-N470101/WW	AHZ	S	△		5,510lm・41.4W・133.0lm/W
	5,200lm	EL-LU45010D	AHZ	￥28,000	MY-N450101/D	AHZ	S	△	￥39,000	4,450lm・29.4W・151.3lm/W
		EL-LU45010N	AHZ		MY-N450101/N	AHZ	S	△		4,740lm・29.4W・161.2lm/W
		EL-LU45010W	AHZ		MY-N450101/W	AHZ	S	△		4,190lm・29.4W・142.5lm/W
		EL-LU45010WW	AHZ		MY-N450101/WW	AHZ	S	△		4,090lm・29.4W・139.1lm/W

■:昼光色(6500K) ■:昼白色(5000K) □:白色(4000K) □:温白色(3500K) ■:電球色(3000K)
■~■:色温度可変(5000K~3000K)

Di:デジタルインターフェース搭載電源(後付オプション取付時:消費電力0.3Wアップ)

※3:高演色タイプ以外
※タイプの分類は5000K(昼白色)を基準にしております。色温度(光色)の違いで光束値が異なりますのでご注意ください。
※ライトユニットの詳細仕様はP.51をご覧ください。
※仕様、ご注意に関する詳細は、「納入仕様書」「取扱説明書」をご確認ください。

NEW:2015年12月発売

定格電圧		AC100~242V								
明るさタイプ		6,900lm			5,200lm		4,000lm	3,200lm	2,500lm	2,000lm
		一般	一般(色温度可変)	省電力	一般	省電力				
定格消費電力	100V	45.7	47.9	42.1	33.9	29.9	26.0	21.7	17.6	13.7
	200V	44.7	46.8	41.4	33.4	29.4	25.6	21.4	17.4	13.6
電流値	100V	0.472	0.494	0.433	0.354	0.312	0.268	0.227	0.183	0.143
	200V	0.225	0.244	0.208	0.177	0.155	0.133	0.113	0.092	0.073
平均電力	AHZ	40.2	42.1	37.3	30.1	26.5	23.0	19.3	—	—

組合せ形名の見方(40形)

MY- N 4 50 1 3 1 / N AHTN

- 器具本体の形状: N:直付形 ウォールウォッシャ コーナー灯
- 大きさの区分: 4:40形
- 明るさタイプ: 70:6,900lm 50:5,200lm 40:4,000lm 30:3,200lm 25:2,500lm 20:2,000lm
- バージョン: 0:14年モデル 1:15年モデル
- ライトユニットタイプ: 0:省電力 3:一般 4:集光 5:グレアカット 7:高演色
- 光源色: D:昼光色(6500K) N:昼白色(5000K) W:白色(4000K) WW:温白色(3500K) L:電球色(3000K) M:色温度可変(5000K~3000K)
- 定格: AHTN:高力率段調光形 AHZ:初期照度補正付連続調光(5~100%) ACTN:固定出力段調光形(電磁波低減用)

納期:○=在庫対応品(配送期間を要します) △=受注生産品(ご注文後約2~6週間を要します) ※納期は目安ですので、都度お問合せください。
※希望小売価格には消費税は含まれておりません。※仕様は予告なしに変更される場合があります。※LED素子にはバラツキがあるため、同一形名の器具において光色、明るさが異なる場合があります。ご了承ください。

01 BASE LIGHT LED用途別照明

LEDライトユニット形ベースライト Myシリーズ ウォールウォッシャ器具

発売予定
2016年2月
※外観・仕様は予告なく変更することがありますのでご了承ください。
※開発中のため最終的な数値は納入仕様書をご確認ください。



110形 直付形 ウォールウォッシャ［一本化ライトユニット専用］

［共通仕様］
本体　：鋼板 白色仕上（高反射白色塗装）
ライトユニット：LED内蔵・電源ユニット内蔵
適合部品　：**端部カバー EL-X0085** △¥2,000（税別）
適合部品→P.218
※器具内送り配線をする場合はエコケーブルソフトタイプ（EM-EEF φ1.6）をご使用ください。

2016年2月発売予定

初期照度補正タイプ（AHZ）　光源寿命40,000時間（光束維持率85%）　5年保証

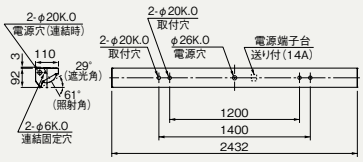

器具本体 **EL-LH-N91101** Ⓢ△¥22,000（税別） ※110形一本化ライトユニット専用器具

昼白色（5000K）Ra85		FHF86形高出力相当 13,800lm FHF86形×2灯 定格出力相当	FHF86形高出力相当 6,400lm FHF86形×1灯 定格出力相当	FLR110形相当 10,400lm FLR110形×2灯 相当	FLR110形相当 5,000lm FLR110形×1灯 相当
一般タイプ 一本化ライトユニット	※1 固定出力	ライトユニット：**EL-LU91413N** AHTN Ⓢ△¥48,000（税別） **MY-N914131/N** AHTN 組合せ価格Ⓢ△**¥70,000**（税別）（12,830lm・89.4W・143.5lm/W）	ライトユニット：**EL-LU96513N** AHTN Ⓢ△¥29,500（税別） **MY-N965131/N** AHTN 組合せ価格Ⓢ△**¥51,500**（税別）（5,950lm・42.8W・139.0lm/W）	ライトユニット：**EL-LU91013N** AHTN Ⓢ△¥40,500（税別） **MY-N910131/N** AHTN 組合せ価格Ⓢ△**¥62,500**（税別）（9,670lm・66.8W・144.7lm/W）	ライトユニット：**EL-LU95013N** AHTN Ⓢ△¥25,500（税別） **MY-N950131/N** AHTN 組合せ価格Ⓢ△**¥47,500**（税別）（4,650lm・34.8W・133.6lm/W）
	※2 連続調光	ライトユニット：**EL-LU91413N** AHZ Ⓢ△¥51,000（税別） **MY-N914131/N** AHZ 組合せ価格Ⓢ△**¥73,000**（税別）（12,830lm・89.4W・143.5lm/W）	ライトユニット：**EL-LU96513N** AHZ Ⓢ△¥32,500（税別） **MY-N965131/N** AHZ 組合せ価格Ⓢ△**¥54,500**（税別）（5,950lm・42.8W・139.0lm/W）		
省電力タイプ 一本化ライトユニット	※1 固定出力	ライトユニット：**EL-LU91410N** AHTN Ⓢ△¥56,000（税別） **MY-N914101/N** AHTN 組合せ価格Ⓢ△**¥78,000**（税別）（12,460lm・77.4W・160.9lm/W）		ライトユニット：**EL-LU91010N** AHTN Ⓢ△¥48,500（税別） **MY-N910101/N** AHTN 組合せ価格Ⓢ△**¥70,500**（税別）（9,300lm・56.4W・164.8lm/W）	
	※2 連続調光	ライトユニット：**EL-LU91410N** AHZ Ⓢ△¥59,000（税別） **MY-N914101/N** AHZ 組合せ価格Ⓢ△**¥81,000**（税別）（12,460lm・77.4W・160.9lm/W）			

※1：70%段調光切替可能形、デジタルインターフェース搭載電源
※2：初期照度補正付 連続調光［信号制御：5～100%］、信号線の器具内送り配線をする場合はエコケーブル（EM-FCPEE φ0.9）をご使用ください。

組合せ形名一覧（110形 直付形 ウォールウォッシャ［一本化ライトユニット専用］）

固定出力（AHTN）［70%段調光切替可能形］ Ra85

	明るさタイプ※	ライトユニット 形名	ライトユニット 価格（税別）	組合せ形名	商品区分	納期区分	組合せ価格（税別）	器具光束・定格消費電力・固有エネルギー消費効率
一般タイプ 一本化ライトユニット	13,800lm	EL-LU91413N AHTN	¥48,000	MY-N914131/N AHTN	Ⓢ	△	¥70,000	12,830lm・89.4W・143.5lm/W
	10,400lm	EL-LU91013D AHTN	¥40,500	MY-N910131/D AHTN	Ⓢ	△	¥62,500	9,150lm・66.8W・136.9lm/W
		EL-LU91013N AHTN		MY-N910131/N AHTN	Ⓢ	△		9,670lm・66.8W・144.7lm/W
		EL-LU91013W AHTN		MY-N910131/W AHTN	Ⓢ	△		8,460lm・66.8W・126.6lm/W
		EL-LU91013WW AHTN		MY-N910131/WW AHTN	Ⓢ	△		8,240lm・66.8W・123.3lm/W
Di×2 NEW	6,400lm	EL-LU96513N AHTN	¥29,500	MY-N965131/N AHTN	Ⓢ	△	¥51,500	5,950lm・42.8W・139.0lm/W
	5,000lm	EL-LU95013N AHTN	¥25,500	MY-N950131/N AHTN	Ⓢ	△	¥47,500	4,650lm・34.8W・133.6lm/W
		EL-LU95013W AHTN		MY-N950131/W AHTN	Ⓢ	△		4,390lm・34.8W・126.1lm/W
		EL-LU95013WW AHTN		MY-N950131/WW AHTN	Ⓢ	△		4,280lm・34.8W・122.9lm/W
省電力タイプ 一本化ライトユニット	13,400lm	EL-LU91410D AHTN	¥56,000	MY-N914101/D AHTN	Ⓢ	△	¥78,000	12,070lm・82.8W・145.7lm/W
		EL-LU91410N AHTN		MY-N914101/N AHTN	Ⓢ	△		12,460lm・77.4W・160.9lm/W
		EL-LU91410W AHTN		MY-N914101/W AHTN	Ⓢ	△		11,310lm・82.8W・136.5lm/W
		EL-LU91410WW AHTN		MY-N914101/WW AHTN	Ⓢ	△		11,010lm・82.8W・132.9lm/W
Di×2 1月	10,000lm	EL-LU91010N AHTN	¥48,500	MY-N910101/N AHTN	Ⓢ	△	¥70,500	9,300lm・56.4W・164.8lm/W
		EL-LU91010W AHTN		MY-N910101/W AHTN	Ⓢ	△		8,370lm・58.8W・142.3lm/W
		EL-LU91010WW AHTN		MY-N910101/WW AHTN	Ⓢ	△		8,180lm・58.8W・139.1lm/W

Di：デジタルインターフェース搭載電源（後付オプション取付時：消費電力0.6Wアップ）

連続調光（AHZ）［初期照度補正付 信号制御：5～100%］ Ra85

	明るさタイプ※	ライトユニット 形名	ライトユニット 価格（税別）	組合せ形名	商品区分	納期区分	組合せ価格（税別）	器具光束・定格消費電力・固有エネルギー消費効率
一般タイプ 一本化ライトユニット NEW	13,800lm	EL-LU91413N AHZ	¥51,000	MY-N914131/N AHZ	Ⓢ	△	¥73,000	12,830lm・89.4W・143.5lm/W
		EL-LU91413W AHZ		MY-N914131/W AHZ	Ⓢ	△		11,180lm・89.4W・125.0lm/W
		EL-LU91413WW AHZ		MY-N914131/WW AHZ	Ⓢ	△		10,900lm・89.4W・121.9lm/W
	6,400lm	EL-LU96513N AHZ	¥32,500	MY-N965131/N AHZ	Ⓢ	△	¥54,500	5,950lm・42.8W・139.0lm/W
		EL-LU96513W AHZ		MY-N965131/W AHZ	Ⓢ	△		5,300lm・42.8W・123.8lm/W
		EL-LU96513WW AHZ		MY-N965131/WW AHZ	Ⓢ	△		5,170lm・42.8W・120.7lm/W
省電力タイプ 一本化ライトユニット 1月	13,400lm	EL-LU91410N AHZ	¥59,000	MY-N914101/N AHZ	Ⓢ	△	¥81,000	12,460lm・77.4W・160.9lm/W
		EL-LU91410W AHZ		MY-N914101/W AHZ	Ⓢ	△		11,310lm・82.8W・136.5lm/W
		EL-LU91410WW AHZ		MY-N914101/WW AHZ	Ⓢ	△		11,010lm・82.8W・132.9lm/W

■：昼光色（6500K） ■：昼白色（5000K） □：白色（4000K） □：温白色（3500K）

※タイプの分類は5000K（昼白色）を基準にしております。色温度（光色）の違いで光束値が異なりますのでご注意ください。
※仕様、ご注意に関する詳細は、「納入仕様書」「取扱説明書」をご確認ください。

NEW：2015年11月発売　1月：2016年1月発売予定

Di 後付オプション

無線調光ユニット

SC0510 ×2 ¥3,000（税別）×2　制御 △¥6,000（税別）
消費電力：0.3W×2＝0.6W

※110形ライトユニットは電源2台を使用しているため無線調光ユニットは2個必要となります。

※信号調光ユニットは110形ではご使用できません。

A：電圧100～200V共用（100～242V共用）　HTN：高力率段調光形　HZ：初期照度補正付5～100%連続調光　Ⓢ：LED施設
光源寿命アイコンについて：光束維持率記載なし＝70%　記載あり＝記載の値

組合せ形名の見方（110形） **MY- N 9 10 1 3 1 / N AHTN**

- 器具本体の形状：N：直付形 ウォールウォッシャ
- 大きさの区分：9：110形 一本化 / 8：110形
- 明るさタイプ：14：13,800lm / 10：10,400lm / 65：6,400lm / 50：5,000lm
- バージョン：1：15年モデル
- ライトユニットタイプ：0：省電力 / 3：一般
- 光源色：D：昼光色（6500K） / N：昼白色（5000K） / W：白色（4500K） / WW：温白色（3500K）
- 定格：AHTN：高力率段調光形 / AHZ：初期照度補正付 連続調光（5～100％）

MY LEDライトユニット形 ベースライト シリーズ



110形 直付形 ウォールウォッシャ

［共通仕様］
本体　：鋼板 白色仕上（高反射白色塗装）
ライトユニット：LED内蔵・電源ユニット内蔵

適合部品　：**端部カバー EL-X0085** △¥2,000（税別）
適合部品→P.218

※器具内送り配線をする場合はエコケーブルソフトタイプ（EM-EEF φ1.6）をご使用ください。
※ライトユニットは2本に分割されています。

初期照度補正タイプ（AHZ）　光源寿命 40,000時間（光束維持率85%）　5年保証

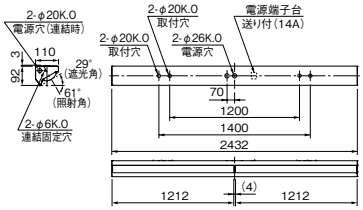

器具本体 **EL-LHN81101A** Ⓢ△ ¥22,000（税別）

昼白色（5000K） Ra85		FHF86形高出力相当		FLR110形相当	
		13,800lm FHF86形×2灯 定格出力相当	6,400lm FHF86形×1灯 定格出力相当	10,400lm FLR110形×2灯 相当	5,000lm FLR110形×1灯 相当
一般タイプ	※1 固定出力	ライトユニット：**EL-LU81413N** AHTN Ⓢ○ ¥48,000（税別） **MY-N814131/N** AHTN 組合せ価格Ⓢ△ **¥70,000**（税別） （12,830lm・89.4W・143.5lm/W Ⓖ）	ライトユニット：**EL-LU86513N** AHTN Ⓢ△ ¥29,500（税別） **MY-N865131/N** AHTN 組合せ価格Ⓢ△ **¥51,500**（税別） （5,950lm・42.8W・139.0lm/W Ⓖ）	ライトユニット：**EL-LU81013N** AHTN Ⓢ△ ¥40,500（税別） **MY-N810131/N** AHTN 組合せ価格Ⓢ△ **¥62,500**（税別） （9,670lm・66.8W・144.7lm/W Ⓖ）	ライトユニット：**EL-LU85013N** AHTN Ⓢ△ ¥25,500（税別） **MY-N850131/N** AHTN 組合せ価格Ⓢ△ **¥47,500**（税別） （4,650lm・34.8W・133.6lm/W Ⓖ）
	※2 連続調光	ライトユニット：**EL-LU81413N** AHZ Ⓢ△ ¥51,000（税別） **MY-N814131/N** AHZ 組合せ価格Ⓢ△ **¥73,000**（税別） （12,830lm・89.4W・143.5lm/W Ⓖ）	ライトユニット：**EL-LU86513N** AHZ Ⓢ△ ¥32,500（税別） **MY-N865131/N** AHZ 組合せ価格Ⓢ△ **¥54,500**（税別） （5,950lm・42.8W・139.0lm/W Ⓖ）		
省電力タイプ	※1 固定出力	ライトユニット：**EL-LU81410N** AHTN Ⓢ△ ¥56,000（税別） **MY-N814101/N** AHTN 組合せ価格Ⓢ△ **¥78,000**（税別） （12,830lm・82.8W・154.9lm/W Ⓖ）		ライトユニット：**EL-LU81010N** AHTN Ⓢ△ ¥48,500（税別） **MY-N810101/N** AHTN 組合せ価格Ⓢ△ **¥70,500**（税別） （9,490lm・58.8W・161.3lm/W Ⓖ）	
	※2 連続調光	ライトユニット：**EL-LU81410N** AHZ Ⓢ△ ¥59,000（税別） **MY-N814101/N** AHZ 組合せ価格Ⓢ△ **¥81,000**（税別） （12,830lm・82.8W・154.9lm/W Ⓖ）			

※1：70％段調光切替可能形
※2：初期照度補正付 連続調光［信号制御：5～100％］、信号線の器具内送り配線をする場合はエコケーブル（EM-FCPEE φ0.9）をご使用ください。
※新ライトユニット（15年モデル）は、新本体（EL-LHN81101A）のみの組合せとなりますのでご注意ください。従来本体（EL-LHN81101）との組合せはできません。

組合せ形名一覧（110形 直付形 ウォールウォッシャ）

固定出力（AHTN）［70％段調光切替可能形］ Ra85

	明るさタイプ※	ライトユニット 形名	ライトユニット 価格（税別）	組合せ形名	商品区分	納期区分	組合せ価格（税別）	器具光束・定格消費電力・固有エネルギー消費効率
一般タイプ	13,800lm	EL-LU81413N AHTN	¥48,000	MY-N814131/N AHTN	Ⓢ	△	¥70,000	12,830lm・89.4W・143.5lm/W
	10,400lm	EL-LU81013D AHTN	¥40,500	MY-N810131/D AHTN	Ⓢ	△	¥62,500	9,150lm・66.8W・136.9lm/W
		EL-LU81013N AHTN		MY-N810131/N AHTN	Ⓢ	△		9,670lm・66.8W・144.7lm/W
		EL-LU81013W AHTN		MY-N810131/W AHTN	Ⓢ	△		8,460lm・66.8W・126.6lm/W
		EL-LU81013WW AHTN		MY-N810131/WW AHTN	Ⓢ	△		8,240lm・66.8W・123.3lm/W
	6,400lm	EL-LU86513N AHTN	¥29,500	MY-N865131/N AHTN	Ⓢ	△	¥51,500	5,950lm・42.8W・139.0lm/W
	5,000lm	EL-LU85013N AHTN	¥25,500	MY-N850131/N AHTN	Ⓢ	△	¥47,500	4,650lm・34.8W・133.6lm/W
		EL-LU85013W AHTN		MY-N850131/W AHTN	Ⓢ	△		4,390lm・34.8W・126.1lm/W
		EL-LU85013WW AHTN		MY-N850131/WW AHTN	Ⓢ	△		4,280lm・34.8W・122.9lm/W
省電力タイプ	13,800lm	EL-LU81410D AHTN	¥56,000	MY-N814101/D AHTN	Ⓢ	△	¥78,000	12,070lm・82.8W・145.7lm/W
		EL-LU81410N AHTN		MY-N814101/N AHTN	Ⓢ	△		12,830lm・82.8W・154.9lm/W
		EL-LU81410W AHTN		MY-N814101/W AHTN	Ⓢ	△		11,310lm・82.8W・136.5lm/W
		EL-LU81410WW AHTN		MY-N814101/WW AHTN	Ⓢ	△		11,010lm・82.8W・132.9lm/W
	10,400lm	EL-LU81010N AHTN	¥48,500	MY-N810101/N AHTN	Ⓢ	△	¥70,500	9,490lm・58.8W・161.3lm/W
		EL-LU81010W AHTN		MY-N810101/W AHTN	Ⓢ	△		8,370lm・58.8W・142.3lm/W
		EL-LU81010WW AHTN		MY-N810101/WW AHTN	Ⓢ	△		8,180lm・58.8W・139.1lm/W

連続調光（AHZ）［初期照度補正付 信号制御：5～100％］ Ra85

	明るさタイプ※	ライトユニット 形名	ライトユニット 価格（税別）	組合せ形名	商品区分	納期区分	組合せ価格（税別）	器具光束・定格消費電力・固有エネルギー消費効率
一般タイプ	13,800lm	EL-LU81413N AHZ	¥51,000	MY-N814131/N AHZ	Ⓢ	△	¥73,000	12,830lm・89.4W・143.5lm/W
		EL-LU81413W AHZ		MY-N814131/W AHZ	Ⓢ	△		11,180lm・89.4W・125.0lm/W
		EL-LU81413WW AHZ		MY-N814131/WW AHZ	Ⓢ	△		10,900lm・89.4W・121.9lm/W
	6,400lm	EL-LU86513N AHZ	¥32,500	MY-N865131/N AHZ	Ⓢ	△	¥54,500	5,950lm・42.8W・139.0lm/W
		EL-LU86513W AHZ		MY-N865131/W AHZ	Ⓢ	△		5,300lm・42.8W・123.8lm/W
		EL-LU86513WW AHZ		MY-N865131/WW AHZ	Ⓢ	△		5,170lm・42.8W・120.7lm/W
省電力タイプ	13,800lm	EL-LU81410N AHZ	¥59,000	MY-N814101/N AHZ	Ⓢ	△	¥81,000	12,830lm・82.8W・154.9lm/W
		EL-LU81410W AHZ		MY-N814101/W AHZ	Ⓢ	△		11,310lm・82.8W・136.5lm/W
		EL-LU81410WW AHZ		MY-N814101/WW AHZ	Ⓢ	△		11,010lm・82.8W・132.9lm/W

■：昼光色（6500K）　■：昼白色（5000K）　□：白色（4000K）　□：温白色（3500K）

※タイプの分類は5000K（昼白色）を基準にしております。色温度（光色）の違いで光束値が異なりますのでご注意ください。
※仕様、ご注意に関する詳細は、「納入仕様書」「取扱説明書」をご確認ください。

定格電圧		AC100～242V					
明るさタイプ		13,800lm		10,400lm		6,400lm	5,000lm
		一般	省電力	一般	省電力		
定格消費電力	100V	91.4	84.2	67.8	59.8	43.4	35.2
	200V	89.4	82.8	66.8	58.8	42.8	34.8
電流値	100V	0.944	0.866	0.708	0.624	0.454	0.366
	200V	0.450	0.416	0.354	0.310	0.226	0.184
平均電力	AHZ	80.5	74.5	—	—	38.5	—

納期：○=在庫対応品（配送期間を要します）△=受注生産品（ご注文後約2～6週間を要します）※納期は目安ですので、都度お問合せください。
※希望小売価格には消費税は含まれておりません。※仕様は予告なしに変更される場合があります。※LED素子にはバラツキがあるため、同一形名の器具において光色、明るさが異なる場合があります。ご了承ください。

01 BASE LIGHT LED用途別照明

直管LEDランプ搭載ベースライト
Lファインecoシリーズ ウォールウォッシャ器具

店舗などの陳列照明に使用するウォールウォッシャ器具。
大規模店舗の高天井用途に適したLDL110タイプもラインアップ。

■LDL110タイプは連続調光（AHX）と固定出力（AHN）の2タイプをご用意

連続調光器具は初期照度補正機能付き。
自動調光システムMILCO.Sと組合せて自動調光可能。

信号制御：20～100%連続調光



連続調光器具

＋



調光コントローラ →P.648



LDL110ランプ

直付形　ウォールウォッシャ　　昼白色（5000K）　Ra83



光源寿命 40,000時間（光束維持率90%）　初期照度補正タイプ（AHX）　調光（信号）20～100%（AHX）　5年保証

ウォールウォッシャ 1灯用

EL-LYX8011

固定出力　AHN　S 受注 ¥39,500（税別）
連続調光［信号制御：20～100%］　AHX　S 受注 ¥40,500（税別）

ランプとのセット価格

6,500lm　**LDL110S・N/46/65・A2**　¥16,000（税別）

AHN（65A2）S 受注 ¥55,500（税別）
AHX（65A2）S 受注 ¥56,500（税別）
AHN（6,120lm・49W・124.8lm/W G）
AHX（6,120lm・49W・124.8lm/W G）

本体　：鋼板 白色仕上
反射板　：アルミ 鏡面仕上
質量　：器具 4.1kg　ランプ 0.625kg

定格電圧　：AC100～242V
入力電流※1：100V時：0.52A　200V時：0.25A
定格消費電力※1：100V時：51W　200V時：49W
平均電力※2：31W（AHX）

ランプ別売

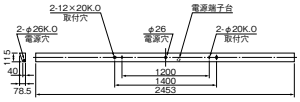

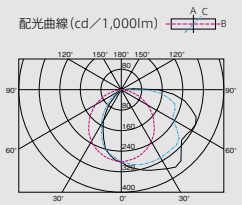

中心光度：283.0cd

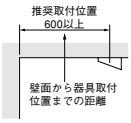



光源寿命 40,000時間（光束維持率90%）　初期照度補正タイプ（AHX）　調光（信号）20～100%（AHX）　5年保証

ウォールウォッシャ 2灯用

EL-LYX8012

固定出力　AHN　S 受注 ¥49,000（税別）
連続調光［信号制御：20～100%］　AHX　S 受注 ¥50,000（税別）

ランプとのセット価格

6,500lm　**LDL110S・N/46/65・A2**　¥16,000（税別）×2本

AHN（65A2）S 受注 ¥81,000（税別）
AHX（65A2）S 受注 ¥82,000（税別）
AHN（11,880lm・99W・120.0lm/W G）
AHX（11,880lm・99W・120.0lm/W G）

本体　：鋼板 白色仕上
反射板　：アルミ 鏡面仕上
質量　：器具 5.8kg　ランプ 1.25kg

定格電圧　：AC100～242V
入力電流※1：100V時：1.03A　200V時：0.50A
定格消費電力※1：100V時：102W　200V時：99W
平均電力※2：87W（AHX）

ランプ別売

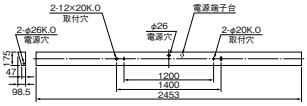

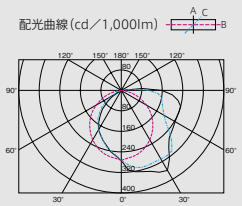

中心光度：272.8cd

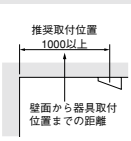

ランプ定格表

屋内用（一般仕様）LDL110

タイプ※1	ランプ形名	色温度（K）	光束（lm）	ランプ電力（W）	固有エネルギー消費効率（lm/W）	演色性	寸法（mm） 長さ	寸法（mm） 管径	口金	定格寿命（h）	希望小売価格※2（税別）
6,500lm FLR110形・FHF86形器具に近い明るさ	LDL110S・D/46/63・A2	6500	6,300	46.2	136.3	Ra83	2,367	30.0	GX16t-5	40,000	S △¥16,000
	LDL110S・N/46/65・A2	5000	6,500		140.6						S ○¥16,000
	LDL110S・W/46/62・A2	4000	6,200		134.1						S △¥16,000
	LDL110S・WW/46/60・A2	3500	6,000		129.8						S △¥16,000

※1：タイプの分類は5000K（昼白色）ランプを基準にしております。色温度（光色）の違いでランプ光束が異なりますのでご注意ください。
※2：器具ランプでのシステム品のため、ランプ単体での販売はいたしません。ご注文の際はランプ形名をご指定ください。ご指定のない場合は5000K（昼白色）になります。
※仕様は予告なく変更することがありますのでご了承ください。

A：電圧100～200V共用（100～242V共用）　HX：初期照度補正付20～100%連続調光　HN：高力率固定出力　S：LED施設　光源寿命アイコンについて：光束維持率記載なし＝70%　記載あり＝記載の値
※1：入力電流、定格消費電力はAHXの値です。　※2：平均電力は200V時の値です。

LDL40ランプ

※1,500lmのみ

直付形　ウォールウォッシャ　昼白色(5000K)　Ra83/84※



ウォールウォッシャ 1灯用

EL-LYX4011A　連続調光[信号制御:20～100%]　AHX　Ⓢ △¥36,000(税別)

ランプとのセット価格

3,900lm	LDL40S・N/24/39・N4 ¥13,500(税別)	AHX(39N4) Ⓢ △¥49,500(税別)	
	LDL40S・N/27/39・N3（39N3)のモデルチェンジ品	(3,400lm・28W・121.4lm/W Ⓖ)	
3,400lm	LDL40S・N/21/34・N3 ¥12,000(税別)	AHX(34N3A) Ⓢ △¥48,000(税別)	
		(3,030lm・24W・126.2lm/W Ⓖ)	
2,600lm	LDL40S・N/15/26・N4 ¥ 8,000(税別)	AHX(26N4) Ⓢ △¥44,000(税別)	
		(2,330lm・19W・122.6lm/W Ⓖ)	
2,500lm	LDL40S・N/17/25・N4 ¥ 7,000(税別)	AHX(25N4) Ⓢ △¥43,000(税別)	
		(2,200lm・21W・104.7lm/W)	
1,500lm	LDL40S・N/14/15・N2 ¥ 6,000(税別)	AHX(14N) Ⓢ △¥42,000(税別)	
		(1,320lm・18W・ 73.3lm/W)	

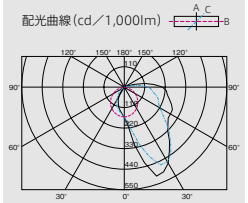

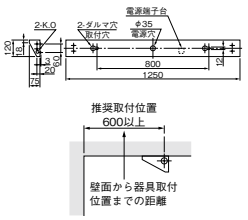

※1,500lmのみ

［共通仕様］
本体　：鋼板 白色仕上
反射板　：アルミ 鏡面仕上
質量　：器具 2.3kg　ランプ 0.3kg

定格電圧　：AC100～242V

		3,900lm	3,400lm	2,600lm	2,500lm	1,500lm
定格消費電力	100V	28	25	19	21	18
	200V	28	24	19	21	18
電流値	100V	0.28	0.25	0.19	0.21	0.18
	200V	0.14	0.12	0.10	0.11	0.09
平均電力※2	AHX	24	21	16	18	16

ランプ別売
LDL40S・N/14/20・N3ランプ取付可能

光源寿命 40,000時間（光束維持率90%）　初期照度補正タイプ　調光（信号）20~100%　5年保証

埋込形　ウォールウォッシャ　昼白色(5000K)　Ra83/84※



150幅 ウォールウォッシャ 1灯用

埋込穴 150×1235

連続埋込穴長手寸法
1250×N−15
(Nは器具台数を示す)

EL-LYB4021A　連続調光[信号制御:20～100%]　AHX　Ⓢ △¥36,000(税別)

ランプとのセット価格

3,900lm	LDL40S・N/24/39・N4 ¥13,500(税別)	AHX(39N4) Ⓢ △¥49,500(税別)	
	LDL40S・N/27/39・N3（39N3)のモデルチェンジ品	(3,440lm・28W・122.8lm/W Ⓖ)	
3,400lm	LDL40S・N/21/34・N3 ¥12,000(税別)	AHX(34N3A) Ⓢ △¥48,000(税別)	
		(3,090lm・24W・128.7lm/W Ⓖ)	
2,600lm	LDL40S・N/15/26・N4 ¥ 8,000(税別)	AHX(26N4) Ⓢ △¥44,000(税別)	
		(2,360lm・19W・124.2lm/W Ⓖ)	
2,500lm	LDL40S・N/17/25・N4 ¥ 7,000(税別)	AHX(25N4) Ⓢ △¥43,000(税別)	
		(2,290lm・21W・109.0lm/W)	
1,500lm	LDL40S・N/14/15・N2 ¥ 6,000(税別)	AHX(14N) Ⓢ △¥42,000(税別)	
		(1,370lm・18W・76.1lm/W)	

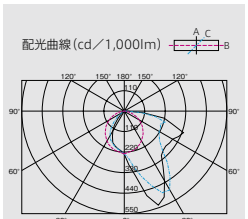

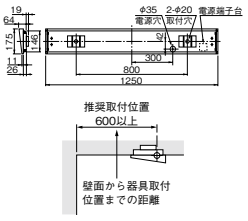

［共通仕様］
本体　：鋼板 白色仕上
反射板　：アルミ 鏡面仕上
質量　：器具 2.8kg　ランプ 0.3kg

定格電圧　：AC100～242V

		3,900lm	3,400lm	2,600lm	2,500lm	1,500lm
定格消費電力	100V	28	25	19	21	18
	200V	28	24	19	21	18
電流値	100V	0.28	0.25	0.19	0.21	0.18
	200V	0.14	0.12	0.10	0.11	0.09
平均電力※2	AHX	24	21	16	18	16

ランプ別売
LDL40S・N/14/20・N3ランプ取付可能

適合部品　：連結金具 REB54(別売)　△¥700(税別)
適合部品→P.223

断熱施工では使用できません

光源寿命 40,000時間（光束維持率90%）　初期照度補正タイプ　調光（信号）20~100%　5年保証

ランプ定格表 屋内用(一般仕様) LDL40

タイプ※1	ランプ形名	色温度(K)	光束(lm)	ランプ電力(W)	固有エネルギー消費効率(lm/W)	演色性	寸法(mm) 長さ	寸法(mm) 管径	口金	定格寿命(h)	希望小売価格※2(税別)
3,900lm FHF32形高出力器具とほぼ同等の明るさ	LDL40S・D/27/36・N3	6500	3,600	27.0	133.3	Ra83	1,198	28.8	GX16t-5	40,000	Ⓢ △¥13,500
	LDL40S・N/24/39・N4	5000	3,900	24.4	159.8						Ⓢ ○¥13,500
	LDL40S・N/27/39・N3	5000	3,900		144.4						Ⓢ ★¥13,500
	LDL40S・W/27/35・N3	4000	3,500	27.0	129.6						Ⓢ △¥13,500
	LDL40S・WW/27/34・N3	3500	3,400		125.9						Ⓢ △¥13,500
	LDL40S・L/27/33・N3	3000	3,300		122.2						Ⓢ △¥13,500
3,400lm 省電力タイプ FHF32形高出力器具に近い明るさ	LDL40S・N/21/34・N3	5000	3,400	21.0	161.9	Ra83					Ⓢ ○¥12,000
2,600lm 省電力タイプ FHF32形定格出力器具とほぼ同等の明るさ	LDL40S・N/15/26・N4	5000	2,600	15.0	173.3	Ra83					Ⓢ △¥ 8,000
2,500lm FHF32形定格出力器具とほぼ同等の明るさ	LDL40S・D/17/24・N3	6500	2,400	17.4	137.9	Ra83					Ⓢ ○¥ 7,000
	LDL40S・N/17/25・N4	5000	2,500		143.6						Ⓢ ○¥ 7,000
	LDL40S・W/17/23・N3	4000	2,300		132.1						Ⓢ ○¥ 7,000
	LDL40S・WW/17/23・N3	3500	2,300		132.1						Ⓢ ○¥ 7,000
	LDL40S・L/17/22・N3	3000	2,200		126.4						Ⓢ ○¥ 7,000
2,000lm FLR40形器具に近い明るさ	LDL40S・N/14/20・N3	5000	2,000	14.4	138.8	Ra83					Ⓢ ○¥ 6,000
	LDL40S・W/14/18・N3	4000	1,800		125.0						Ⓢ △¥ 6,000
1,500lm 明るさを抑えて節電	LDL40S・N/14/15・N2	5000	1,500	14.0	107.1	Ra84					Ⓢ ○¥ 6,000
	LDL40S・W/14/15・N2	4000	1,500		107.1						Ⓢ ○¥ 6,000

※1:タイプの分類は5000K(昼白色)ランプを基準にしております。色温度(光色)の違いでランプ光束が異なりますのでご注意ください。
※2:器具ランプでのシステム品のため、ランプ単体での販売はいたしません。ご注文の際はランプ形名をご指定ください。ご指定のない場合は5000K(昼白色)になります。(半導体工場向け、低誘虫用を除く)
※仕様は予告なく変更することがありますのでご了承ください。

適合部品［ウォールウォッシャ用］

連結金具

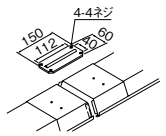

REB54
△¥700(税別)
連結金具　：鋼板 亜鉛メッキ仕上
質量　：0.1kg
●連結用ネジ
＋ーネジ4本

納期：○=在庫対応品(配送期間を要します) △=受注生産品(ご注文後約2～6週間を要します) 受注=受注品(納期は販売会社にお問合せください) ★＝在庫僅少品 ※納期は目安ですので、都度お問合せください。
※希望小売価格には消費税は含まれておりません。※仕様は予告なしに変更される場合があります。※LED素子にはバラツキがあるため、同一形名の器具において光色、明るさが異なる場合があります。ご了承ください。

01 BASE LIGHT LED用途別照明

LEDライトユニット形ベースライト Myシリーズ コーナー灯



40形 直付形 コーナー灯

［共通仕様］
本体　　：鋼板 白色仕上（高反射白色塗装）
ライトユニット：LED内蔵・電源ユニット内蔵

※器具内送り配線をする場合はエコケーブルソフトタイプ（EM-EEF φ1.6）をご使用ください。

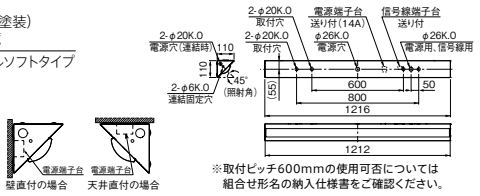

※取付ピッチ600mmの使用可否については組合せ形名の納入仕様書をご確認ください。

初期照度補正タイプ（AHZ）　光源寿命 40,000時間（光束維持率85%）　5年保証

器具本体 **EL-LHN41102A** Ⓢ△ ¥11,000（税別）

昼白色（5000K）Ra85/95		FHF32形高出力相当		FHF32形定格出力相当		FLR40形相当	
		6,900lm FHF32形×2灯 高出力相当	3,200lm FHF32形×1灯 高出力相当	5,200lm FHF32形×2灯 定格出力相当	2,500lm FHF32形×1灯 定格出力相当	4,000lm FLR40形×2灯 相当	2,000lm FLR40形×1灯 相当
一般タイプ（Ra85）	※1 固定出力	ライトユニット：**EL-LU47013N** AHTN Ⓢ○ ¥25,000（税別） **MY-N470132/N** AHTN 組合せ価格Ⓢ△ ¥36,000（税別） （6,420lm・44.7W・143.6lm/W）	ライトユニット：**EL-LU43013N** AHTN Ⓢ○ ¥15,700（税別） **MY-N430132/N** AHTN 組合せ価格Ⓢ△ ¥26,700（税別） （2,980lm・21.4W・139.2lm/W）	ライトユニット：**EL-LU45013N** AHTN Ⓢ○ ¥21,000（税別） **MY-N450132/N** AHTN 組合せ価格Ⓢ△ ¥32,000（税別） （4,840lm・33.4W・144.9lm/W）	ライトユニット：**EL-LU42513N** AHTN Ⓢ○ ¥15,200（税別） **MY-N425132/N** AHTN 組合せ価格Ⓢ△ ¥26,200（税別） （2,320lm・17.4W・133.3lm/W）	ライトユニット：**EL-LU44013N** AHTN Ⓢ△ ¥17,500（税別） **MY-N440132/N** AHTN 組合せ価格Ⓢ△ ¥28,500（税別） （3,720lm・25.6W・145.3lm/W）	ライトユニット：**EL-LU42013N** AHTN Ⓢ△ ¥13,700（税別） **MY-N420132/N** AHTN 組合せ価格Ⓢ△ ¥24,700（税別） （1,860lm・13.6W・136.7lm/W）
	※2 連続調光	ライトユニット：**EL-LU47013N** AHZ Ⓢ○ ¥28,000（税別） **MY-N470132/N** AHZ 組合せ価格Ⓢ△ ¥39,000（税別） （6,420lm・44.7W・143.6lm/W）	ライトユニット：**EL-LU43013N** AHZ Ⓢ○ ¥18,700（税別） **MY-N430132/N** AHZ 組合せ価格Ⓢ△ ¥29,700（税別） （2,980lm・21.4W・139.2lm/W）	ライトユニット：**EL-LU45013N** AHZ Ⓢ△ ¥24,000（税別） **MY-N450132/N** AHZ 組合せ価格Ⓢ△ ¥35,000（税別） （4,840lm・33.4W・144.9lm/W）		ライトユニット：**EL-LU44013N** AHZ Ⓢ△ ¥20,500（税別） **MY-N440132/N** AHZ 組合せ価格Ⓢ△ ¥31,500（税別） （3,720lm・25.6W・145.3lm/W）	
省電力タイプ（Ra85）	※1 固定出力	ライトユニット：**EL-LU47010N** AHTN Ⓢ△ ¥29,000（税別） **MY-N470102/N** AHTN 組合せ価格Ⓢ△ ¥40,000（税別） （6,420lm・41.4W・155.0lm/W）		ライトユニット：**EL-LU45010N** AHTN Ⓢ△ ¥25,000（税別） **MY-N450102/N** AHTN 組合せ価格Ⓢ△ ¥36,000（税別） （4,740lm・29.4W・161.2lm/W）			
	※2 連続調光	ライトユニット：**EL-LU47010N** AHZ Ⓢ△ ¥32,000（税別） **MY-N470102/N** AHZ 組合せ価格Ⓢ△ ¥43,000（税別） （6,420lm・41.4W・155.0lm/W）		ライトユニット：**EL-LU45010N** AHZ Ⓢ△ ¥28,000（税別） **MY-N450102/N** AHZ 組合せ価格Ⓢ△ ¥39,000（税別） （4,740lm・29.4W・161.2lm/W）			
高演色タイプ（Ra95）	※1 固定出力	ライトユニット：**EL-LU47017N** AHTN Ⓢ△ ¥28,000（税別） **MY-N470172/N** AHTN 組合せ価格Ⓢ△ ¥39,000（税別） （4,560lm・44.7W・102.0lm/W）		ライトユニット：**EL-LU45017N** AHTN Ⓢ△ ¥24,000（税別） **MY-N450172/N** AHTN 組合せ価格Ⓢ△ ¥35,000（税別） （3,450lm・33.4W・103.2lm/W）		ライトユニット：**EL-LU44017N** AHTN Ⓢ△ ¥20,500（税別） **MY-N440172/N** AHTN 組合せ価格Ⓢ△ ¥31,500（税別） （2,630lm・25.6W・102.7lm/W）	

※1：70%段調光切替可能形、デジタルインターフェース搭載電源
※2：初期照度補正付 連続調光［信号制御：5～100%］、信号線の器具内送り配線をする場合はエコケーブル（EM-FCPEE φ0.9）をご使用ください。
※新ライトユニット（15年モデル）は、新本体（EL-LHN41102A）のみの組合せとなりますのでご注意ください。従来本体（EL-LHN41102）との組合せはできません。

Di 後付オプション

無線調光ユニット
SC0500
制御 △¥3,000（税別）
消費電力：0.3W

信号調光ユニット
SC0600
制御 △¥3,000（税別）
消費電力：0.3W



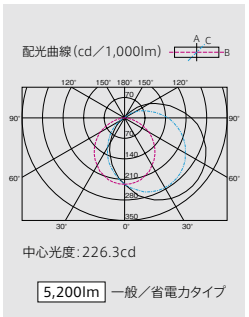

中心光度：226.3cd

5,200lm 一般／省電力タイプ

A：電圧100～200V共用（100～242V共用）　HTN：高力率段調光形　CTN：固定出力段調光形　HZ：初期照度補正付5～100%連続調光　Ⓢ：LED施設
光源寿命アイコンについて：光束維持率記載なし＝70%　記載あり＝記載の値

組合せ形名一覧(40形 直付形 コーナー灯)

固定出力(AHTN/ACTN)［70%段調光切替可能形］ Ra85※3/95

	明るさタイプ※	ライトユニット 形名		価格(税別)	組合せ形名		商品区分	納期区分	組合せ価格(税別)	器具光束・定格消費電力・固有エネルギー消費効率
一般タイプ Di	6,900lm	EL-LU47013D	AHTN	￥25,000	MY-N470132/D	AHTN	S	△	￥36,000	6,010lm・44.7W・134.4lm/W
		EL-LU47013N	AHTN		MY-N470132/N	AHTN	S	△		6,420lm・44.7W・143.6lm/W
		EL-LU47013W	AHTN		MY-N470132/W	AHTN	S	△		5,590lm・44.7W・125.0lm/W
		EL-LU47013WW	AHTN		MY-N470132/WW	AHTN	S	△		5,450lm・44.7W・121.9lm/W
		EL-LU47013L	AHTN		MY-N470132/L	AHTN	S	△		5,300lm・44.7W・118.5lm/W
	5,200lm	EL-LU45013D	AHTN	￥21,000	MY-N450132/D	AHTN	S	△	￥32,000	4,580lm・33.4W・137.1lm/W
		EL-LU45013N	AHTN		MY-N450132/N	AHTN	S	△		4,840lm・33.4W・144.9lm/W
		EL-LU45013W	AHTN		MY-N450132/W	AHTN	S	△		4,230lm・33.4W・126.6lm/W
		EL-LU45013WW	AHTN		MY-N450132/WW	AHTN	S	△		4,120lm・33.4W・123.3lm/W
		EL-LU45013L	AHTN		MY-N450132/L	AHTN	S	△		4,010lm・33.4W・120.0lm/W
	4,000lm	EL-LU44013N	AHTN	￥17,500	MY-N440132/N	AHTN	S	△	￥28,500	3,720lm・25.6W・145.3lm/W
		EL-LU44013W	AHTN		MY-N440132/W	AHTN	S	△		3,260lm・25.6W・127.3lm/W
		EL-LU44013WW	AHTN		MY-N440132/WW	AHTN	S	△		3,160lm・25.6W・123.4lm/W
		EL-LU44013L	AHTN		MY-N440132/L	AHTN	S	△		3,070lm・25.6W・119.9lm/W
	3,200lm	EL-LU43013N	AHTN	￥15,700	MY-N430132/N	AHTN	S	△	￥26,700	2,980lm・21.4W・139.2lm/W
		EL-LU43013W	AHTN		MY-N430132/W	AHTN	S	△		2,650lm・21.4W・123.8lm/W
		EL-LU43013WW	AHTN		MY-N430132/WW	AHTN	S	△		2,590lm・21.4W・121.0lm/W
		EL-LU43013L	AHTN		MY-N430132/L	AHTN	S	△		2,510lm・21.4W・117.2lm/W
	2,500lm	EL-LU42513D	AHTN	￥15,200	MY-N425132/D	AHTN	S	△	￥26,200	2,320lm・17.4W・133.3lm/W
		EL-LU42513N	AHTN		MY-N425132/N	AHTN	S	△		2,320lm・17.4W・133.3lm/W
		EL-LU42513W	AHTN		MY-N425132/W	AHTN	S	△		2,190lm・17.4W・125.8lm/W
		EL-LU42513WW	AHTN		MY-N425132/WW	AHTN	S	△		2,140lm・17.4W・122.9lm/W
		EL-LU42513L	AHTN		MY-N425132/L	AHTN	S	△		2,070lm・17.4W・118.9lm/W
	2,000lm	EL-LU42013N	AHTN	￥13,700	MY-N420132/N	AHTN	S	△	￥24,700	1,860lm・13.6W・136.7lm/W
		EL-LU42013W	AHTN		MY-N420132/W	AHTN	S	△		1,710lm・13.6W・125.7lm/W
		EL-LU42013WW	AHTN		MY-N420132/WW	AHTN	S	△		1,670lm・13.6W・122.7lm/W
		EL-LU42013L	AHTN		MY-N420132/L	AHTN	S	△		1,620lm・13.6W・119.1lm/W
省電力タイプ Di	6,900lm	EL-LU47010D	AHTN	￥29,000	MY-N470102/D	AHTN	S	△	￥40,000	6,040lm・41.4W・145.8lm/W
		EL-LU47010N	AHTN		MY-N470102/N	AHTN	S	△		6,420lm・41.4W・155.0lm/W
		EL-LU47010W	AHTN		MY-N470102/W	AHTN	S	△		5,650lm・41.4W・136.4lm/W
		EL-LU47010WW	AHTN		MY-N470102/WW	AHTN	S	△		5,510lm・41.4W・133.0lm/W
	5,200lm	EL-LU45010D	AHTN	￥25,000	MY-N450102/D	AHTN	S	△	￥36,000	4,450lm・29.4W・151.3lm/W
		EL-LU45010N	AHTN		MY-N450102/N	AHTN	S	△		4,740lm・29.4W・161.2lm/W
		EL-LU45010W	AHTN		MY-N450102/W	AHTN	S	△		4,180lm・29.4W・142.1lm/W
		EL-LU45010WW	AHTN		MY-N450102/WW	AHTN	S	△		4,090lm・29.4W・139.1lm/W
		EL-LU45010L	AHTN		MY-N450102/L	AHTN	S	△		3,960lm・29.4W・134.6lm/W
高演色タイプ(Ra95) Di	6,900lm	EL-LU47017D	AHTN	￥28,000	MY-N470172/D	AHTN	S	△	￥39,000	4,370lm・44.7W・97.7lm/W
		EL-LU47017N	AHTN		MY-N470172/N	AHTN	S	△		4,560lm・44.7W・102.0lm/W
		EL-LU47017W	AHTN		MY-N470172/W	AHTN	S	△		4,320lm・44.7W・96.6lm/W
		EL-LU47017WW	AHTN		MY-N470172/WW	AHTN	S	△		4,170lm・44.7W・93.2lm/W
	5,200lm	EL-LU45017N	AHTN	￥24,000	MY-N450172/N	AHTN	S	△	￥35,000	3,450lm・33.4W・103.2lm/W
		EL-LU45017W	AHTN		MY-N450172/W	AHTN	S	△		3,260lm・33.4W・97.6lm/W
		EL-LU45017WW	AHTN		MY-N450172/WW	AHTN	S	△		3,150lm・33.4W・94.3lm/W
	4,000lm	EL-LU44017N	AHTN	￥20,500	MY-N440172/N	AHTN	S	△	￥31,500	2,630lm・25.6W・102.7lm/W
		EL-LU44017W	AHTN		MY-N440172/W	AHTN	S	△		2,490lm・25.6W・97.2lm/W
		EL-LU44017WW	AHTN		MY-N440172/WW	AHTN	S	△		2,420lm・25.6W・94.5lm/W
集光タイプ	6,900lm	EL-LU47014N	AHTN	￥29,000	MY-N470142/N	AHTN	S	△	￥40,000	5,390lm・44.7W・120.5lm/W
	5,200lm	EL-LU45014N	AHTN	￥25,000	MY-N450142/N	AHTN	S	△	￥36,000	4,460lm・35.9W・124.2lm/W
	3,200lm	EL-LU43014N	AHTN	￥19,700	MY-N430142/N	AHTN	S	△	￥30,700	2,450lm・21.4W・114.4lm/W
グレアカットタイプ	6,900lm	EL-LU47015N	AHTN	￥29,000	MY-N470152/N	AHTN	S	△	￥40,000	5,390lm・44.7W・120.5lm/W
	5,200lm	EL-LU45015N	AHTN	￥25,000	MY-N450152/N	AHTN	S	△	￥36,000	4,070lm・33.4W・121.8lm/W
	3,200lm	EL-LU43015N	AHTN	￥19,700	MY-N430152/N	AHTN	S	△	￥30,700	2,450lm・21.4W・114.4lm/W
電磁波低減用	6,900lm	EL-LU47013N	ACTN	￥36,500	MY-N470132/N	ACTN	S	△	￥47,500	6,420lm・50.8W・126.3lm/W
	5,200lm	EL-LU45013N	ACTN	￥29,500	MY-N450132/N	ACTN	S	△	￥40,500	4,840lm・38.1W・127.0lm/W
	3,200lm	EL-LU43013N	ACTN	￥27,200	MY-N430132/N	ACTN	S	△	￥38,200	2,980lm・23.7W・125.7lm/W

連続調光(AHZ)［初期照度補正付 信号制御:5～100%］ Ra85

	明るさタイプ※	ライトユニット 形名		価格(税別)	組合せ形名		商品区分	納期区分	組合せ価格(税別)	器具光束・定格消費電力・固有エネルギー消費効率
一般タイプ	6,900lm	EL-LU47013D	AHZ	￥28,000	MY-N470132/D	AHZ	S	△	￥39,000	6,010lm・44.7W・134.4lm/W
		EL-LU47013N	AHZ		MY-N470132/N	AHZ	S	△		6,420lm・44.7W・143.6lm/W
		EL-LU47013W	AHZ		MY-N470132/W	AHZ	S	△		5,590lm・44.7W・125.0lm/W
		EL-LU47013WW	AHZ		MY-N470132/WW	AHZ	S	△		5,450lm・44.7W・121.9lm/W
		EL-LU47013L	AHZ		MY-N470132/L	AHZ	S	△		5,300lm・44.7W・118.5lm/W
	5,200lm	EL-LU45013D	AHZ	￥24,000	MY-N450132/D	AHZ	S	△	￥35,000	4,580lm・33.4W・137.1lm/W
		EL-LU45013N	AHZ		MY-N450132/N	AHZ	S	△		4,840lm・33.4W・144.9lm/W
		EL-LU45013W	AHZ		MY-N450132/W	AHZ	S	△		4,230lm・33.4W・126.6lm/W
		EL-LU45013WW	AHZ		MY-N450132/WW	AHZ	S	△		4,120lm・33.4W・123.3lm/W
		EL-LU45013L	AHZ		MY-N450132/L	AHZ	S	△		4,010lm・33.4W・120.0lm/W
	4,000lm	EL-LU44013N	AHZ	￥20,500	MY-N440132/N	AHZ	S	△	￥31,500	3,720lm・25.6W・145.3lm/W
		EL-LU44013W	AHZ		MY-N440132/W	AHZ	S	△		3,260lm・25.6W・127.3lm/W
		EL-LU44013WW	AHZ		MY-N440132/WW	AHZ	S	△		3,160lm・25.6W・123.4lm/W
		EL-LU44013L	AHZ		MY-N440132/L	AHZ	S	△		3,070lm・25.6W・119.9lm/W
	3,200lm	EL-LU43013D	AHZ	￥18,700	MY-N430132/D	AHZ	S	△	￥29,700	2,840lm・21.4W・132.7lm/W
		EL-LU43013N	AHZ		MY-N430132/N	AHZ	S	△		2,980lm・21.4W・139.2lm/W
		EL-LU43013W	AHZ		MY-N430132/W	AHZ	S	△		2,650lm・21.4W・123.8lm/W
		EL-LU43013WW	AHZ		MY-N430132/WW	AHZ	S	△		2,590lm・21.4W・121.0lm/W
		EL-LU43013L	AHZ		MY-N430132/L	AHZ	S	△		2,510lm・21.4W・117.2lm/W
色温度可変 NEW	6,900lm	～ EL-LU47013M	AHZ	￥38,500	MY-N470132/M	AHZ	S	△	￥49,500	5,860lm・46.8W・125.2lm/W
省電力タイプ	6,900lm	EL-LU47010D	AHZ	￥32,000	MY-N470102/D	AHZ	S	△	￥43,000	6,040lm・41.4W・145.8lm/W
		EL-LU47010N	AHZ		MY-N470102/N	AHZ	S	△		6,420lm・41.4W・155.0lm/W
		EL-LU47010W	AHZ		MY-N470102/W	AHZ	S	△		5,650lm・41.4W・136.4lm/W
		EL-LU47010WW	AHZ		MY-N470102/WW	AHZ	S	△		5,510lm・41.4W・133.0lm/W
	5,200lm	EL-LU45010D	AHZ	￥28,000	MY-N450102/D	AHZ	S	△	￥39,000	4,450lm・29.4W・151.3lm/W
		EL-LU45010N	AHZ		MY-N450102/N	AHZ	S	△		4,740lm・29.4W・161.2lm/W
		EL-LU45010W	AHZ		MY-N450102/W	AHZ	S	△		4,180lm・29.4W・142.1lm/W
		EL-LU45010WW	AHZ		MY-N450102/WW	AHZ	S	△		4,090lm・29.4W・139.1lm/W

■:昼光色(6500K) ■:昼白色(5000K) □:白色(4000K) □:温白色(3500K) ■:電球色(3000K)
■～■:色温度可変(5000K～3000K)

Di:デジタルインターフェース搭載電源(後付オプション取付時:消費電力0.3Wアップ)

※3:高演色タイプ以外
※タイプの分類は5000K(昼白色)を基準にしております。色温度(光色)の違いで光束値が異なりますのでご注意ください。
※ライトユニットの詳細仕様はP.51をご覧ください。
※仕様、ご注意に関する詳細は、「納入仕様書」「取扱説明書」をご確認ください。

NEW:2015年12月発売

定格電圧		AC100～242V								
明るさタイプ		6,900lm			5,200lm		4,000lm	3,200lm	2,500lm	2,000lm
		一般	一般(色温度可変)	省電力	一般	省電力				
定格消費電力	100V	45.7	47.9	42.1	33.9	29.9	26.0	21.7	17.6	13.7
	200V	44.7	46.8	41.4	33.4	29.4	25.6	21.4	17.4	13.6
電流値	100V	0.472	0.494	0.433	0.354	0.312	0.268	0.227	0.183	0.143
	200V	0.225	0.244	0.208	0.177	0.155	0.133	0.113	0.092	0.073
平均電力	AHZ	40.2	42.1	37.3	30.1	26.5	23.0	19.3	—	—

組合せ形名の見方(40形)

MY- N 4 50 1 3 2 / N AHTN

- 器具本体の形状: N:直付形 ウォールウォッシャ コーナー灯
- 大きさの区分: 4:40形
- 明るさタイプ: 70:6,900lm 50:5,200lm 40:4,000lm 30:3,200lm 25:2,500lm 20:2,000lm
- バージョン: 0:14年モデル 1:15年モデル
- ライトユニットタイプ: 0:省電力 3:一般 4:集光 5:グレアカット 7:高演色
- 光源色: D:昼光色(6500K) N:昼白色(5000K) W:白色(4000K) WW:温白色(3500K) L:電球色(3000K) M:色温度可変(5000K～3000K)
- 定格: AHTN:高力率段調光形 AHZ:初期照度補正付連続調光(5～100%) ACTN:固定出力段調光形(電磁波低減用)

納期:○=在庫対応品(配送期間を要します) △=受注生産品(ご注文後約2～6週間を要します) ※納期は目安ですので、都度お問合せください。
※希望小売価格には消費税は含まれておりません。※仕様は予告なしに変更される場合があります。※LED素子にはバラツキがあるため、同一形名の器具において光色、明るさが異なる場合があります。ご了承ください。

直管LEDランプ搭載ベースライト Lファインeco シリーズ

01 BASE LIGHT LED用途別照明

直管LEDランプ搭載ベースライト Lファインecoシリーズ コーナー灯／建築化照明器具

LDL40ランプ

※1,500lmのみ

直付形　コーナー灯　　昼白色(5000K)　Ra83/84※



[共通仕様]
本体　：鋼板 亜鉛メッキ仕上
反射板　：鋼板 白色仕上(高反射白色塗装)
質量　：器具 3.7kg　ランプ 0.3kg
定格電圧　：AC100～242V

		3,900lm	3,400lm	2,600lm	2,500lm	1,500lm
定格消費電力	100V	28	25	19	21	18
	200V	28	24	19	21	18
電流値	100V	0.28	0.25	0.19	0.21	0.18
	200V	0.14	0.12	0.10	0.11	0.09
平均電力※2	AHJ	24	21	16	18	16

ランプ別売
LDL40S・N/14/20・N3ランプ取付可能

光源寿命 40,000時間（光束維持率90%）　初期照度補正タイプ　5年保証

コーナー灯 1灯用 壁面・天井付兼用

EL-LFV4331A　AHJ　Ⓢ △¥28,000(税別)

ランプとのセット価格

3,900lm	LDL40S・N/24/39・N4	¥13,500(税別)	AHJ(39N4) Ⓢ △¥41,500(税別)
	LDL40S・N/27/39・N3（39N3)のモデルチェンジ品		(3,860lm・28W・137.8lm/W Ⓖ)
3,400lm	LDL40S・N/21/34・N3	¥12,000(税別)	AHJ(34N3A) Ⓢ △¥40,000(税別)
			(3,330lm・24W・138.7lm/W Ⓖ)
2,600lm	LDL40S・N/15/26・N4	¥ 8,000(税別)	AHJ(26N4) Ⓢ △¥36,000(税別)
			(2,550lm・19W・134.2lm/W Ⓖ)
2,500lm	LDL40S・N/17/25・N4	¥ 7,000(税別)	AHJ(25N4) Ⓢ △¥35,000(税別)
			(2,450lm・21W・116.6lm/W Ⓖ)
1,500lm	LDL40S・N/14/15・N2	¥ 6,000(税別)	AHJ(14N) Ⓢ △¥34,000(税別)
			(1,470lm・18W・81.6lm/W)

配光曲線(cd／1,000lm)

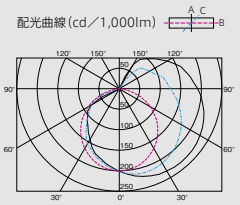

中心光度：201.2cd

2,500lm 組合せ時

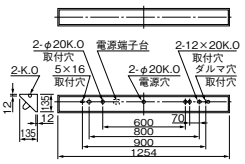



[共通仕様]
本体　：鋼板 亜鉛メッキ仕上
反射板　：鋼板 白色仕上(高反射白色塗装)
質量　：器具 4.0kg　ランプ 0.6kg
定格電圧　：AC100～242V

		3,900lm	3,400lm	2,600lm	2,500lm	1,500lm
定格消費電力	100V	54	47	35	39	33
	200V	53	46	34	38	32
電流値	100V	0.55	0.47	0.35	0.39	0.33
	200V	0.27	0.24	0.18	0.20	0.17
平均電力※2	AHJ	47	40	30	34	28

ランプ別売
LDL40S・N/14/20・N3ランプ取付可能

光源寿命 40,000時間（光束維持率90%）　初期照度補正タイプ　5年保証

コーナー灯 2灯用 壁面・天井付兼用

EL-LFV4342A　AHJ　Ⓢ △¥32,000(税別)

ランプとのセット価格

3,900lm	LDL40S・N/24/39・N4	¥13,500(税別)×2本	AHJ(39N4) Ⓢ △¥59,000(税別)
	LDL40S・N/27/39・N3（39N3)のモデルチェンジ品		(7,460lm・53W・140.7lm/W Ⓖ)
3,400lm	LDL40S・N/21/34・N3	¥12,000(税別)×2本	AHJ(34N3A) Ⓢ △¥56,000(税別)
			(6,390lm・46W・138.9lm/W Ⓖ)
2,600lm	LDL40S・N/15/26・N4	¥ 8,000(税別))×2本	AHJ(26N4) Ⓢ △¥48,000(税別)
			(4,890lm・34W・143.8lm/W Ⓖ)
2,500lm	LDL40S・N/17/25・N4	¥ 7,000(税別)×2本	AHJ(25N4) Ⓢ △¥46,000(税別)
			(4,700lm・38W・123.6lm/W Ⓖ)
1,500lm	LDL40S・N/14/15・N2	¥ 6,000(税別)×2本	AHJ(14N) Ⓢ △¥44,000(税別)
			(2,820lm・32W・88.1lm/W)

配光曲線(cd／1,000lm)

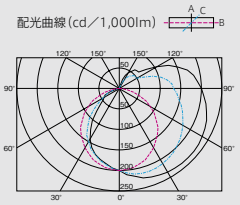

中心光度：199.5cd

2,500lm 組合せ時

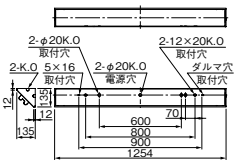

LDL40ランプ

※1,500lmのみ

直付形　建築化照明　　昼白色(5000K)　Ra83/84※

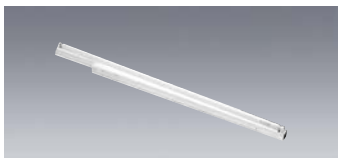

[共通仕様]
本体　：鋼板 亜鉛メッキ仕上
反射板　：鋼板 白色仕上(高反射白色塗装)
質量　：器具 1.6kg　ランプ 0.3kg
定格電圧　：AC100～242V

		3,900lm	3,400lm	2,600lm	2,500lm	1,500lm
定格消費電力※1	100V	28	25	19	21	18
	200V	28	24	19	21	18
電流値※1	100V	0.28	0.25	0.19	0.21	0.18
	200V	0.14	0.12	0.10	0.11	0.09
平均電力※2	AHX	24	21	16	18	16

ランプ別売
LDL40S・N/14/20・N3ランプ取付可能

光源寿命 40,000時間（光束維持率90%）　初期照度補正タイプ (AHX)　調光（信号）20～100% (AHX)　5年保証

建築化照明 1灯用

EL-LYL4011B　固定出力 AHN　Ⓢ △¥15,000(税別)
連続調光[信号制御:20～100%] AHX　Ⓢ △¥18,000(税別)

ランプとのセット価格

3,900lm	LDL40S・N/24/39・N4	¥13,500(税別)	AHN(39N4) Ⓢ △¥28,500(税別) AHX(39N4) Ⓢ △¥31,500(税別)
	LDL40S・N/27/39・N3（39N3)のモデルチェンジ品		AHN(3,840lm・27W・142.2lm/W Ⓖ) AHX(3,840lm・28W・137.1lm/W Ⓖ)
3,400lm	LDL40S・N/21/34・N3	¥12,000(税別)	AHN(34N3A) Ⓢ △¥27,000(税別) AHX(34N3A) Ⓢ △¥30,000(税別)
			AHN(3,360lm・24W・140.0lm/W Ⓖ) AHX(3,360lm・24W・140.0lm/W Ⓖ)
2,600lm	LDL40S・N/15/26・N4	¥ 8,000(税別)	AHN(26N4) Ⓢ △¥23,000(税別) AHX(26N4) Ⓢ △¥26,000(税別)
			AHN(2,570lm・18W・142.7lm/W Ⓖ) AHX(2,570lm・19W・135.2lm/W Ⓖ)
2,500lm	LDL40S・N/17/25・N4	¥ 7,000(税別)	AHN(25N4) Ⓢ △¥22,000(税別) AHX(25N4) Ⓢ △¥25,000(税別)
			AHN(2,470lm・20W・123.5lm/W Ⓖ) AHX(2,470lm・21W・117.6lm/W Ⓖ)
1,500lm	LDL40S・N/14/15・N2	¥ 6,000(税別)	AHN(14N) Ⓢ △¥21,000(税別) AHX(14N) Ⓢ △¥24,000(税別)
			AHN(1,480lm・17W・87.0lm/W) AHX(1,480lm・18W・82.2lm/W)

1/2ビーム角　A:172° B:111°

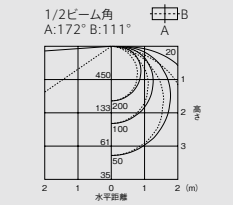

保守率＝1　単位：lx

2,500lm 組合せ時

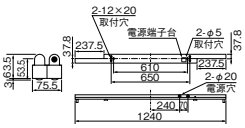

A：電圧100～200V共用(100～242V共用)　HJ：初期照度補正付　HX：初期照度補正付20～100%連続調光　HN：高力率固定出力　HTN：高力率段調光形　Ⓢ：LED施設
光源寿命アイコンについて：光束維持率記載なし＝70%　記載あり＝記載の値　※1：入力電流、定格消費電力はAHXの値です。　※2：平均電力は200V時の値です。

LED用途別照明

LEDライトユニット形ベースライト
Myシリーズ 高演色ライトユニット搭載器具(Ra95)

My LEDライトユニット形ベースライト シリーズ



高演色Ra95で対象物を美しく、
自然な色合いで再現。
空間用途に合わせて選べる4光色※をご用意。

※5,200lm、4,000lmは3光色

■6500K・■5000K：対象物を自然にくっきりと見せます。
□4000K：肌の色を美しく、商品の色を自然に見せます。
□3500K：落ち着いた雰囲気を演出します。

［おすすめ空間］
6500K・5000K：モノトーン系のインテリアなど
4000K：店舗・化粧室など
3500K：ホテル・飲食店など

Myシリーズ 高演色ライトユニット搭載器具(Ra95)

(一例)



直付形 逆富士タイプ 150幅

［共通仕様］
本体　：鋼板 白色仕上(高反射白色塗装)
ライトユニット：LED内蔵・電源ユニット内蔵
質量　：1.3kg(器具本体のみ)

適合部品　：**連結金具 REA48** △¥880(税別)→P.8
ガード GAF49 ○¥7,900(税別)→P.8

※器具内送り配線をする場合はエコケーブルソフトタイプ(EM-EEF φ1.6)をご使用ください。

光源寿命 40,000時間(光束維持率85%)　5年保証

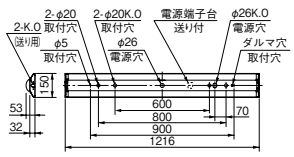

※取付ピッチ600mmの使用可否については組合せ形名の納入仕様書をご確認ください。

器具本体 **EL-LHV41500** Ⓢ○ ¥2,800(税別)

昼白色(5000K) Ra95		FHF32形高出力相当	FHF32形定格出力相当	FLR40形相当
		6,900lm FHF32形×2灯 高出力相当	5,200lm FHF32形×2灯 定格出力相当	4,000lm FLR40形×2灯 相当
高演色タイプ(Ra95)	※1 固定出力	ライトユニット:EL-LU47017N AHTN Ⓢ△ ¥28,000(税別) MY-V470170/N AHTN 組合せ価格Ⓢ△ ¥30,800(税別) (4,900lm・44.7W・109.6lm/W)	ライトユニット:EL-LU45017N AHTN Ⓢ△ ¥24,000(税別) MY-V450170/N AHTN 組合せ価格Ⓢ△ ¥26,800(税別) (3,710lm・33.4W・111.0lm/W Ga)	ライトユニット:EL-LU44017N AHTN Ⓢ△ ¥20,500(税別) MY-V440170/N AHTN 組合せ価格Ⓢ△ ¥23,300(税別) (2,830lm・25.6W・110.5lm/W Ga)

※1:70%段調光切替可能形、デジタルインターフェース搭載電源
※上記以外の組合せについては器具本体の掲載ページをご確認ください。

定格電圧		AC100～242V		
明るさタイプ		6,900lm	5,200lm	4,000lm
定格消費電力	100V	45.7	33.9	26.0
	200V	44.7	33.4	25.6
電流値	100V	0.472	0.354	0.268
	200V	0.225	0.177	0.133



■高演色ライトユニット仕様

［共通仕様］
ライトユニット：LED内蔵・電源ユニット内蔵
カバー　：ポリカーボネート樹脂 乳白色
質量　：1.0kg(ライトユニットのみ)

高演色 Ra95

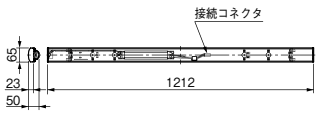

※本ライトユニットは必ず専用器具本体を組合せてご使用ください。
※組合せについては器具本体の掲載ページをご確認ください。

■適合器具本体

固定出力(AHTN)［70%段調光切替可能形］Di　Ra95

明るさタイプ	機種名	商品区分	納期区分	価格(税別)	ライトユニット光束・定格消費電力・固有エネルギー消費効率
6,900lm	■EL-LU47017D AHTN	Ⓢ	△	¥28,000	4,700lm・44.7W・105.1lm/W
	■EL-LU47017N AHTN	Ⓢ	△	¥28,000	4,900lm・44.7W・109.6lm/W
	□EL-LU47017W AHTN	Ⓢ	△	¥28,000	4,640lm・44.7W・103.8lm/W
	□EL-LU47017WW AHTN	Ⓢ	△	¥28,000	4,480lm・44.7W・100.2lm/W
5,200lm	■EL-LU45017N AHTN	Ⓢ	△	¥24,000	3,710lm・33.4W・111.0lm/W
	□EL-LU45017W AHTN	Ⓢ	△	¥24,000	3,500lm・33.4W・104.7lm/W
	□EL-LU45017WW AHTN	Ⓢ	△	¥24,000	3,390lm・33.4W・101.4lm/W
4,000lm	■EL-LU44017N AHTN	Ⓢ	△	¥20,500	2,830lm・25.6W・110.5lm/W
	□EL-LU44017W AHTN	Ⓢ	△	¥20,500	2,680lm・25.6W・104.6lm/W
	□EL-LU44017WW AHTN	Ⓢ	△	¥20,500	2,600lm・25.6W・101.5lm/W

■:昼白色(5000K)　□:白色(4000K)　□:温白色(3500K)
Di:デジタルインターフェース搭載電源

40形 直付形

150幅※1	230幅	トラフタイプ	笠付タイプ	下面開放	人感センサ付	学校用	ウォールウォッシャ	コーナー灯
ブルスイッチ	ブルスイッチ	ブルスイッチ	ブルスイッチ					
P.8・10	P.14・16	P.18・20	P.22・24	P.26	P.204～207	P.212	P.218	P.224

40形 埋込形

100幅	150幅	190幅	220幅	220幅	300幅	人感センサ付
	ブルスイッチ	ブルスイッチ	ブルスイッチ	Cチャンネル回避形	ブルスイッチ	
P.28	P.30・32	P.34・36	P.38・40	P.42	P.44・46	P.208

※1:全長1250リニューアルサイズ含む
※組合せについては器具本体の掲載ページをご確認ください。

納期：○=在庫対応品(配送期間を要します) △=受注生産品(ご注文後約2～6週間を要します) ※納期は目安ですので、都度お問合せください。
※希望小売価格には消費税は含まれておりません。※仕様は予告なしに変更される場合があります。※LED素子にはバラツキがあるため、同一形名の器具において光色、明るさが異なる場合があります。ご了承ください。

01 BASE LIGHT LED用途別照明

LEDライトユニット形ベースライト Myシリーズ 色温度可変ライトユニット搭載器具

MY LEDライトユニット形ベースライト シリーズ


イメージ（5000K）


イメージ（4000K）


イメージ（3000K）

1台の器具でシーンに合わせて 明るさ・色温度を自在にコントロール。

午前中は色温度と照度を高め、明るくさわやかな光で活動的な雰囲気をつくります。午後から夕方にかけてはゆっくりと色温度と照度を低くし、暖かみのある落ち着いた光環境を実現。時間、用途に合わせて空間を演出します。

制御機器と組み合せ

色温度可変、調光機能には自動調光システムMILCO.Sの調光コントローラまたは、信号制御調光器との組み合せが必要です。

※自動調光システムMILCO.Sの詳細については P.648をご覧ください。



調光コントローラ　ワイヤレスリモコン

Myシリーズ 色温度可変ライトユニット搭載器具

昼白色（5000K）～電球色（3000K）

（一例）



直付形 逆富士タイプ 150幅

［共通仕様］
本体　：鋼板 白色仕上（高反射白色塗装）
ライトユニット：LED内蔵・電源ユニット内蔵
質量　：1.4kg（器具本体のみ）

適合部品　：**連結金具 REA48** △**￥880**（税別）→P.8
ガード GAF49 ○**￥7,900**（税別）→P.8

※器具内送り配線をする場合はエコケーブルソフトタイプ（EM-EEF φ1.6）をご使用ください。

光源寿命 40,000時間（光束維持率85%）　5年保証

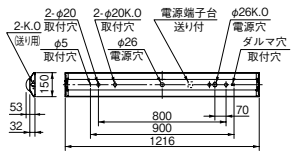

※取付ピッチ600mmの使用可否については組合せ形名の納入仕様書をご確認ください。

器具本体 **EL-LHV41500** Ⓢ○ ¥2,800（税別）

昼白色（5000K）～電球色（3000K） Ra85	FHF32形高出力相当	6,900lm FHF32形×2灯 高出力相当
一般タイプ 色温度可変 NEW	※1 連続調光	ライトユニット：**EL-LU47013M** AHZ Ⓢ△ ¥38,500（税別） **MY-V470130/M** AHZ 組合せ価格Ⓢ△ **¥41,300**（税別）（6,300lm・46.8W・134.6lm/W）

定格電圧		AC100～242V
明るさタイプ		6,900lm
定格消費電力	100V	47.9
	200V	46.8
電流値	100V	0.494
	200V	0.244
平均電力	AHZ	42.1

色温度可変	昼白色相当	白色相当	電球色相当
光束	3,400lm	6,300lm	2,900lm
消費電力	23.4W	46.8W	23.4W

※200V時の値

※1：初期照度補正付 連続調光［信号制御：5～100％］、信号線の器具送り配線をする場合はエコケーブル（EM-FCP φ0.9）をご使用ください。
※上記以外の組合せについては器具本体の掲載ページをご確認ください。

NEW



■色温度可変ライトユニット仕様

［共通仕様］
ライトユニット：LED内蔵・電源ユニット内蔵
カバー　：ポリカーボネート樹脂 乳白色
質量　：1.1kg（ライトユニットのみ）

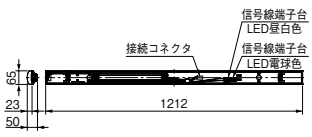

色温度可変

※本ライトユニットは必ず専用器具本体を組合せてご使用ください。
※組合せについては器具本体の掲載ページをご確認ください。

連続調光（AHZ）［初期照度補正付 信号制御：5～100％］ Ra85

明るさタイプ	機種名	商品区分	納期区分	価格（税別）	ライトユニット光束・定格消費電力・固有エネルギー消費効率
6,900lm	□～■ **EL-LU47013M** AHZ	Ⓢ	△	¥38,500	6,300lm・46.8W・134.6lm/W

□～■：昼白色（5000K）～電球色（3000K）

■適合器具本体

40形 直付形							
150幅※1 プルスイッチ	230幅 プルスイッチ	トラフタイプ プルスイッチ	笠付タイプ プルスイッチ	下面開放	学校用	ウォール ウォッシャ	コーナー灯
P.8・10	P.14・16	P.18・20	P.22・24	P.26	P.212	P.218	P.224

※1：全長1250リニューアルサイズ含む

40形 埋込形					
100幅	150幅 プルスイッチ	190幅 プルスイッチ	220幅 プルスイッチ	220幅 Cチャンネル回避形	300幅 プルスイッチ
P.28	P.30・32	P.34・36	P.38・40	P.42	P.44・46

※組合せについては器具本体の掲載ページをご確認ください。

A：電圧100～200V共用（100～242V共用）　HTN：高力率段調光形　CTN：固定出力段調光形　HZ：初期照度補正付5～100％連続調光　Ⓢ：LED施設
光源寿命アイコンについて：光束維持率記載なし＝70％ 記載あり＝記載の値

LED用途別照明

LEDライトユニット形ベースライト
Myシリーズ 電磁波低減用ライトユニット搭載器具

MY LEDライトユニット形ベースライト シリーズ

国際規格「CISPR」に適合した医療施設・半導体工場向けの低ノイズ照明器具。

■国際規格「CISPR」に適合した低ノイズ照明器具

医療施設・半導体工場・通信施設等で使われる精密機械に影響を与える電磁波（ノイズ）を低減した照明器具で、国際規格CISPR15に適合しています。※

※本商品はCISPR規格を満たしていますが、情報技術装置や医療機器への影響を保証するものではありません。

■独自に開発した低ノイズLED電源を搭載

ノイズ低減フィルタを搭載したLED電源により、点灯時にLED照明器具から発せられる電磁波（ノイズ）の低減を実現しました。

■電磁波低減器具の性能値（雑音端子電圧）

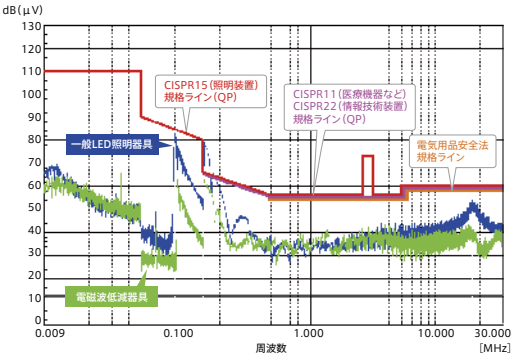



※CISPRとは
「国際無線障害特別委員会」の略称で、無線障害の原因となる各種機器からの不要電波（妨害波）に関し、その許容値と測定法を定めるＩＥＣ（国際電気標準会議）の特別委員会です。照明器具については、CISPR15（照明装置に関する規格）があります。そのほかに、CISPR11（産業、科学、医療機器に関する規格）やCISPR22（情報技術装置に関する規格）などがあります。

■ノイズに関する規格の種類と検証試験項目

	雑音端子電圧	放射磁界強度	放射電界強度	雑音電力
電気用品安全法（照明器具）	適用			適用
CISPR15（照明装置）	適用	適用	適用	
CISPR11（医療機器など）	適用	適用	適用	
CISPR22（情報技術装置）	適用		適用	

※電気用品安全法とCISPR規格では測定方法が異なるため一概に比較はできません。

Myシリーズ 特殊環境用［電磁波低減用］ライトユニット搭載器具

（一例）



直付形 逆富士タイプ 150幅

［共通仕様］
本体　：鋼板 白色仕上（高反射白色塗装）
ライトユニット：LED内蔵・電源ユニット内蔵
質量　：1.3kg（器具本体のみ）

適合部品　：**連結金具 REA48** △¥880（税別）→P.8
ガード GAF49 ○¥7,900（税別）→P.8

※器具内送り配線をする場合はエコケーブルソフトタイプ（EM-EEF φ1.6）をご使用ください。

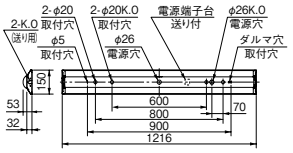

※取付ピッチ600mmの使用可否については組合せ形名の納入仕様書をご確認ください。

光源寿命 40,000時間（光束維持率85%）　5年保証

器具本体 **EL-LHV41500** Ⓢ○ ¥2,800（税別）

昼白色（5000K）Ra85		FHF32形高出力相当		FHF32形定格出力相当
		6,900lm FHF32形×2灯 高出力相当	3,200lm FHF32形×1灯 高出力相当	5,200lm FHF32形×2灯 定格出力相当
電磁波低減用	※1 固定出力	ライトユニット：**EL-LU47013N** ACTN Ⓢ△ ¥36,500（税別） **MY-V470130/N** ACTN 組合せ価格Ⓢ△ **¥39,300**（税別） （6,900lm・50.8W・135.8lm/W Ⓖ）	ライトユニット：**EL-LU43013N** ACTN Ⓢ△ ¥27,200（税別） **MY-V430130/N** ACTN 組合せ価格Ⓢ△ **¥30,000**（税別） （3,200lm・23.7W・135.0lm/W Ⓖ）	ライトユニット：**EL-LU45013N** ACTN Ⓢ△ ¥29,500（税別） **MY-V450130/N** ACTN 組合せ価格Ⓢ△ **¥32,300**（税別） （5,200lm・38.1W・136.4lm/W Ⓖ）

※1：70％段調光切替可能形　※上記以外の組合せについては器具本体の掲載ページをご確認ください。

定格電圧		AC100～242V		
明るさタイプ		6,900lm	5,200lm	3,200lm
定格消費電力	100V	51.9	39.2	24.1
	200V	50.8	38.1	23.7
電流値	100V	0.540	0.400	0.250
	200V	0.270	0.200	0.130



■電磁波低減用ライトユニット仕様

［共通仕様］
ライトユニット：LED内蔵・電源ユニット内蔵
カバー　：ポリカーボネート樹脂 乳白色
質量　：1.0kg（ライトユニットのみ）

※本ライトユニットは必ず専用器具本体を組合せてご使用ください。
※組合せについては器具本体の掲載ページをご確認ください。

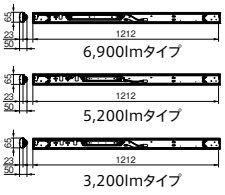

■適合器具本体

固定出力（ACTN）［70％段調光切替可能形］　Ra85

明るさタイプ	機種名	商品区分	納期区分	価格（税別）	ライトユニット光束・定格消費電力・固有エネルギー消費効率
6,900lm	□ **EL-LU47013N** ACTN	Ⓢ	△	¥36,500	6,900lm・50.8W・135.8lm/W
5,200lm	□ **EL-LU45013N** ACTN	Ⓢ	△	¥29,500	5,200lm・38.1W・136.4lm/W
3,200lm	□ **EL-LU43013N** ACTN	Ⓢ	△	¥27,200	3,200lm・23.7W・135.0lm/W

□：昼白色（5000K）

40形 直付形

150幅※1 プルスイッチ	230幅 プルスイッチ	トラフタイプ プルスイッチ	笠付タイプ プルスイッチ	下面開放	人感センサ付	学校用	ウォールウォッシャ	コーナー灯
P.8・10	P.14・16	P.18・20	P.22・24	P.26	P.204～207	P.212	P.218	P.224

40形 埋込形

100幅	150幅 プルスイッチ	190幅 プルスイッチ	220幅 プルスイッチ	220幅 Cチャンネル回避形	300幅 プルスイッチ	人感センサ付
P.28	P.30・32	P.34・36	P.38・40	P.42	P.44・46	P.208

※1：全長1250リニューアルサイズ含む
※組合せについては器具本体の掲載ページをご確認ください。

納期：○=在庫対応品（配送期間を要します）△=受注生産品（ご注文後約2～6週間を要します）※納期は目安ですので、都度お問合せください。
※希望小売価格には消費税は含まれておりません。※仕様は予告なしに変更される場合があります。※LED素子にはバラツキがあるため、同一形名の器具において光色、明るさが異なる場合があります。ご了承ください。

01 BASE LIGHT LED用途別照明

直管LEDランプ搭載ベースライト

Lファインecoシリーズ 工場・倉庫用（特殊環境用）［電磁波低減照明器具］

LDL40ランプ

直付形　工場・倉庫用（特殊環境用）［電磁波低減照明器具］　昼白色（5000K）　Ra83



［共通仕様］
本体　：鋼板 亜鉛メッキ仕上
反射板　：鋼板 白色仕上（高反射白色塗装）
質量　：器具 1.7kg　ランプ 0.3kg
定格電圧　：AC100～242V

		3,900lm	3,400lm	2,600lm	2,500lm	2,000lm
定格消費電力	100V	28	25	19	21	18
	200V	28	24	19	21	18
電流値	100V	0.28	0.25	0.19	0.21	0.18
	200V	0.14	0.12	0.10	0.11	0.09

ランプ別売
適合部品　：ガード GAF49（別売）○￥7,900（税別）
適合部品→P.231

光源寿命 40,000時間（光束維持率90%）　調光（信号）20~100%　5年保証

逆富士タイプ 1灯用 簡易連結具付

EL-LKV4371　連続調光［信号制御：20～100%］　ACX　Ⓢ 受注　￥21,500（税別）

ランプとのセット価格

3,900lm	LDL40S・N/24/39・N4	￥13,500（税別）	ACX(39N4) Ⓢ 受注 ￥35,000（税別）
	LDL40S・N/27/39・N3（39N3）のモデルチェンジ品		（3,900lm・28W・139.2lm/W G）
3,400lm	LDL40S・N/21/34・N3	￥12,000（税別）	ACX(34N3A) Ⓢ 受注 ￥33,500（税別）
			（3,400lm・24W・141.6lm/W G）
2,600lm	LDL40S・N/15/26・N4	￥ 8,000（税別）	ACX(26N4) Ⓢ 受注 ￥29,500（税別）
			（2,600lm・19W・136.8lm/W G）
2,500lm	LDL40S・N/17/25・N4	￥ 7,000（税別）	ACX(25N4) Ⓢ 受注 ￥28,500（税別）
			（2,500lm・21W・119.0lm/W G）
2,000lm	LDL40S・N/14/20・N3	￥ 6,000（税別）	ACX(20N3) Ⓢ 受注 ￥27,500（税別）
			（2,000lm・18W・111.1lm/W G）

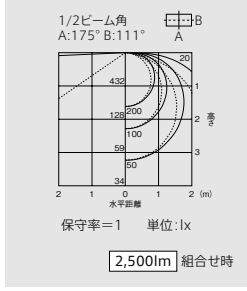

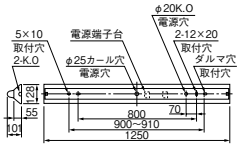



［共通仕様］
本体　：鋼板 亜鉛メッキ仕上
反射板　：鋼板 白色仕上（高反射白色塗装）
質量　：器具 2.1kg　ランプ 0.6kg
定格電圧　：AC100～242V

		3,900lm	3,400lm	2,600lm	2,500lm	2,000lm
定格消費電力	100V	54	47	35	39	33
	200V	53	46	34	38	32
電流値	100V	0.55	0.47	0.35	0.39	0.33
	200V	0.27	0.24	0.18	0.20	0.17

ランプ別売
適合部品　：ガード GAF52（別売）○￥8,500（税別）
適合部品→P.231

光源寿命 40,000時間（光束維持率90%）　調光（信号）20~100%　5年保証

逆富士タイプ 2灯用 簡易連結具付

EL-LKV4392　連続調光［信号制御：20～100%］　ACX　Ⓢ 受注　￥22,500（税別）

ランプとのセット価格

3,900lm	LDL40S・N/24/39・N4	￥13,500（税別）×2本	ACX(39N4) Ⓢ 受注 ￥49,500（税別）
	LDL40S・N/27/39・N3（39N3）のモデルチェンジ品		（7,780lm・53W・146.7lm/W G）
3,400lm	LDL40S・N/21/34・N3	￥12,000（税別）×2本	ACX(34N3A) Ⓢ 受注 ￥46,500（税別）
			（6,790lm・46W・147.6lm/W G）
2,600lm	LDL40S・N/15/26・N4	￥ 8,000（税別）×2本	ACX(26N4) Ⓢ 受注 ￥38,500（税別）
			（5,190lm・34W・152.6lm/W G）
2,500lm	LDL40S・N/17/25・N4	￥ 7,000（税別）×2本	ACX(25N4) Ⓢ 受注 ￥36,500（税別）
			（4,900lm・38W・128.9lm/W G）
2,000lm	LDL40S・N/14/20・N3	￥ 6,000（税別）×2本	ACX(20N3) Ⓢ 受注 ￥34,500（税別）
			（3,990lm・32W・124.6lm/W G）

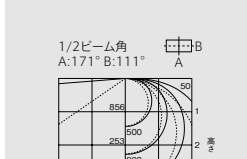

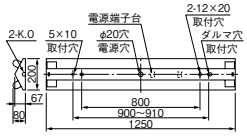



［共通仕様］
本体　：鋼板 白色仕上
反射板　：鋼板 白色仕上（高反射白色塗装）
質量　：器具 1.3kg　ランプ 0.3kg
定格電圧　：AC100～242V

		3,900lm	3,400lm	2,600lm	2,500lm	2,000lm
定格消費電力	100V	28	25	19	21	18
	200V	28	24	19	21	18
電流値	100V	0.28	0.25	0.19	0.21	0.18
	200V	0.14	0.12	0.10	0.11	0.09

ランプ別売
適合部品　：ガード GAF26（別売）○￥6,300（税別）
：連結金具 REA50（別売）△￥1,400（税別）
：反射笠連結具 REA47（別売）△￥ 760（税別）
：吊具 CTK100CW（別売）△￥3,100（税別）
CTK100PW（別売）△￥4,700（税別）
CTK400CW（別売）△￥3,200（税別）
CTK400PW（別売）△￥4,800（税別）
適合部品→P.231

光源寿命 40,000時間（光束維持率90%）　調光（信号）20~100%　5年保証

トラフタイプ 1灯用 直付・吊下兼用形

EL-LKL4911　連続調光［信号制御：20～100%］　ACX　Ⓢ 受注　￥19,500（税別）

ランプとのセット価格

3,900lm	LDL40S・N/24/39・N4	￥13,500（税別）	ACX(39N4) Ⓢ 受注 ￥33,000（税別）
	LDL40S・N/27/39・N3（39N3）のモデルチェンジ品		（3,880lm・28W・138.5lm/W G）
3,400lm	LDL40S・N/21/34・N3	￥12,000（税別）	ACX(34N3A) Ⓢ 受注 ￥31,500（税別）
			（3,390lm・24W・141.2lm/W G）
2,600lm	LDL40S・N/15/26・N4	￥ 8,000（税別）	ACX(26N4) Ⓢ 受注 ￥27,500（税別）
			の（2,590lm・19W・136.3lm/W G）
2,500lm	LDL40S・N/17/25・N4	￥ 7,000（税別）	ACX(25N4) Ⓢ 受注 ￥26,500（税別）
			（2,490lm・21W・118.5lm/W G）
2,000lm	LDL40S・N/14/20・N3	￥ 6,000（税別）	ACX(20N3) Ⓢ 受注 ￥25,500（税別）
			（1,990lm・18W・110.5lm/W G）



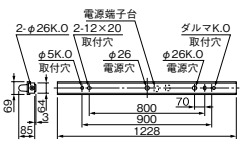

A：電圧100～200V共用（100～242V共用）　CX：20～100%連続調光（電磁波低減照明器具）　Ⓢ：LED施設　光源寿命アイコンについて：光束維持率記載なし＝70%　記載あり＝記載の値
※1：平均電力は200V時の値です。

LDL40ランプ

直付形　工場・倉庫用（特殊環境用）［電磁波低減照明器具］　昼白色（5000K）　Ra83



［共通仕様］
本体　：鋼板 白色仕上
反射板　：鋼板 白色仕上（高反射白色塗装）
質量　：器具 1.6kg　ランプ 0.3kg

定格電圧　：AC100～242V

		3,900lm	3,400lm	2,600lm	2,500lm	2,000lm
定格消費電力	100V	28	25	19	21	18
	200V	28	24	19	21	18
電流値	100V	0.28	0.25	0.19	0.21	0.18
	200V	0.14	0.12	0.10	0.11	0.09

ランプ別売
適合部品　：**ガード GAF49**（別売）○**¥7,900**（税別）
：**連結金具 REA50**（別売）△**¥1,400**（税別）
：**反射笠連結具 REA47**（別売）△**¥　760**（税別）
：**吊具 CTK100CW**（別売）△**¥3,100**（税別）
CTK100PW（別売）△**¥4,700**（税別）
CTK400CW（別売）△**¥3,200**（税別）
CTK400PW（別売）○**¥4,800**（税別）
適合部品→P.231

光源寿命 40,000時間（光束維持率90%）　調光（信号）20~100%　5年保証

反射笠タイプ 1灯用 直付・吊下 兼用形

EL-LFH4931　連続調光［信号制御：20~100%］　ACX　S 受注　¥20,500（税別）

ランプとのセット価格

3,900lm	**LDL40S・N/24/39・N4**	¥13,500（税別）	ACX(39N4) S 受注 ¥34,000（税別）
	LDL40S・N/27/39・N3（39N3）のモデルチェンジ品		(3,840lm・28W・137.1lm/W G)
3,400lm	**LDL40S・N/21/34・N3**	¥12,000（税別）	ACX(34N3A) S 受注 ¥32,500（税別）
			(3,360lm・24W・140.0lm/W G)
2,600lm	**LDL40S・N/15/26・N4**	¥ 8,000（税別）	ACX(26N4) S 受注 ¥28,500（税別）
			(2,570lm・19W・135.2lm/W G)
2,500lm	**LDL40S・N/17/25・N4**	¥ 7,000（税別）	ACX(25N4) S 受注 ¥27,500（税別）
			(2,470lm・21W・117.6lm/W G)
2,000lm	**LDL40S・N/14/20・N3**	¥ 6,000（税別）	ACX(20N3) S 受注 ¥26,500（税別）
			(1,970lm・18W・109.4lm/W)

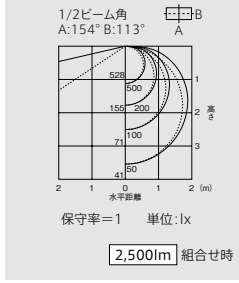

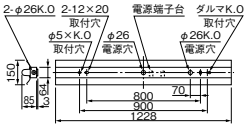



［共通仕様］
本体　：鋼板 白色仕上
反射板　：鋼板 白色仕上（高反射白色塗装）
質量　：器具 1.6kg　ランプ 0.6kg

定格電圧　：AC100～242V

		3,900lm	3,400lm	2,600lm	2,500lm	2,000lm
定格消費電力	100V	54	47	35	39	33
	200V	53	46	34	38	32
電流値	100V	0.55	0.47	0.35	0.39	0.33
	200V	0.27	0.24	0.18	0.20	0.17

ランプ別売
適合部品　：**ガード GAF49**（別売）○**¥7,900**（税別）
：**連結金具 REA50**（別売）△**¥1,400**（税別）
：**反射笠連結具 REA47**（別売）△**¥　760**（税別）
：**吊具 CTK100CW**（別売）△**¥3,100**（税別）
CTK100PW（別売）△**¥4,700**（税別）
CTK400CW（別売）△**¥3,200**（税別）
CTK400PW（別売）○**¥4,800**（税別）
適合部品→P.231

光源寿命 40,000時間（光束維持率90%）　調光（信号）20~100%　5年保証

反射笠タイプ 2灯用 直付・吊下 兼用形

EL-LFH4932　連続調光［信号制御：20~100%］　ACX　S 受注　¥21,500（税別）

ランプとのセット価格

3,900lm	**LDL40S・N/24/39・N4**	¥13,500（税別）×2本	ACX(39N4) S 受注 ¥48,500（税別）
	LDL40S・N/27/39・N3（39N3）のモデルチェンジ品		(7,200lm・53W・135.8lm/W G)
3,400lm	**LDL40S・N/21/34・N3**	¥12,000（税別）×2本	ACX(34N3A) S 受注 ¥45,500（税別）
			(6,280lm・46W・136.5lm/W G)
2,600lm	**LDL40S・N/15/26・N4**	¥ 8,000（税別）×2本	ACX(26N4) S 受注 ¥37,500（税別）
			(4,800lm・34W・141.1lm/W G)
2,500lm	**LDL40S・N/17/25・N4**	¥ 7,000（税別）×2本	ACX(25N4) S 受注 ¥35,500（税別）
			(4,620lm・38W・121.5lm/W G)
2,000lm	**LDL40S・N/14/20・N3**	¥ 6,000（税別）×2本	ACX(20N3) S 受注 ¥33,500（税別）
			(3,690lm・32W・115.3lm/W G)

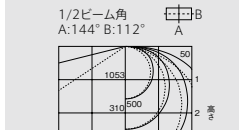

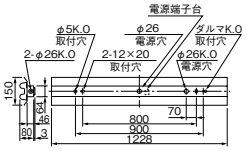

適合部品［電磁波低減照明器具用］

ガード1灯用

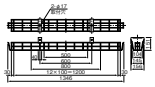

GAF26 ○¥6,300（税別）
ガード　：鋼棒 白色仕上
取付金具：鋼板 亜鉛メッキ仕上
質量　：1.4kg
●ガード線径 φ3、φ4

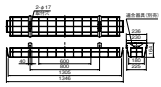

GAF49 ○¥7,900（税別）
ガード　：鋼棒 白色仕上
取付金具：鋼板 亜鉛メッキ仕上
質量　：1.7kg
●ガード線径 φ3、φ4
※ガードを取付けた場合、天井面と器具の間にすき間があきますのでご了承ください。

ガード2灯用

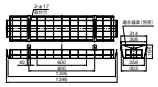

GAF52 ○¥8,500（税別）
ガード　：鋼棒 白色仕上
取付金具：鋼板 亜鉛メッキ仕上
質量　：2.0kg
●ガード線径 φ3、φ4
※ガードを取付けた場合、天井面と器具の間にすき間があきますのでご了承ください。

吊具 1灯・2灯用

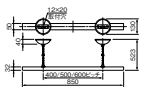

CTK100CW 2本1組 △¥3,100（税別）
カバー　：鋼板 白色仕上
チェーン：鋼板 亜鉛メッキ仕上
質量　：0.8kg
取付補助金具付
口出線（電源線）2本付
●取付限度質量7.0kg

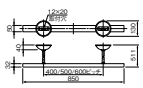

CTK100PW 2本1組 △¥4,700（税別）
カバー　：鋼板 白色仕上
質量　：1.2kg
取付補助金具付
口出線（電源線）2本付
●取付限度質量7.0kg

連結金具

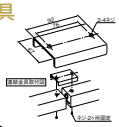

REA50 △¥1,400（税別）
取付金具：鋼板
亜鉛メッキ白色仕上
質量　：0.1kg



REB52 △¥700（税別）
連結金具：鋼板
亜鉛メッキ仕上
質量　：0.1kg
●連結用ネジ＋ーネジ2本
●天井切込幅寸法
220mm埋込器具の単独取付形の連結にご使用ください。

反射笠 連結金具

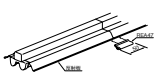

REA47 △¥760（税別）
反射板用連結具：プラスチック
白色仕上
質量　：0.1kg

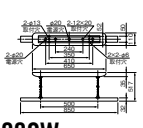

CTK400CW △¥3,200（税別）
カバー　：鋼板 白色仕上
チェーン：鋼板 亜鉛メッキ仕上
質量　：1.4kg
取付補助金具付
口出線（電源線）2本付
●取付限度質量7.0kg

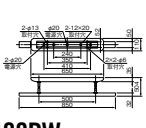

CTK400PW ○¥4,800（税別）
パイプ　：鋼板 白色仕上
吊下架　：鋼板 亜鉛メッキ仕上
ハンガーカバー：鋼板 白色仕上
質量　：1.8kg
取付補助金具付 口出線（電源線）2本付
●取付限度質量7.0kg

納期：○=在庫対応品（配送期間を要します）△=受注生産品（ご注文後約2～6週間を要します）受注=受注品（納期は販売会社にお問合せください）※納期は目安ですので、都度お問合せください。
※希望小売価格には消費税は含まれておりません。※仕様は予告なしに変更される場合があります。※LED素子にはバラツキがあるため、同一形名の器具において光色、明るさが異なる場合があります。ご了承ください。

01 BASE LIGHT LED用途別照明

直管LEDランプ搭載ベースライト
Lファインecoシリーズ

直管LEDランプ搭載ベースライト
Lファインecoシリーズ 工場・倉庫用（特殊環境用）［電磁波低減照明器具］

LDL40ランプ

埋込形　工場・倉庫用（特殊環境用）［電磁波低減器具］　昼白色（5000K）　Ra83



［共通仕様］
本体　：鋼板 白色仕上（高反射白色塗装）
反射板　：鋼板 白色仕上（高反射白色塗装）
質量　：器具 3.5kg　ランプ 0.6kg
定格電圧　：AC100～242V

		3,900lm	3,400lm	2,600lm	2,500lm	2,000lm
定格消費電力	100V	54	47	35	39	33
	200V	53	46	34	38	32
電流値	100V	0.55	0.47	0.35	0.39	0.33
	200V	0.27	0.24	0.18	0.20	0.17

ランプ別売
適合部品　：連結金具 REB52（別売）　△￥700（税別）
適合部品→P.231
断熱施工では使用できません

光源寿命 40,000時間（光束維持率90%）　調光（信号）20~100%　5年保証

220幅 オプション取付可能タイプ ファインベース 2灯用

埋込穴 220×1235

■適合オプション
OAルーバ［Vタイプ］ L45202
OAルーバ［白色タイプ］ L4862A
マルチファインルーバ L4802F
乳白カバー B4332A
プリズムカバー D4112A
格子ルーバ L4892A

EL-LYB4082　連続調光［信号制御：20～100%］　ACX　S 受注　￥32,500（税別）

ランプとのセット価格

3,900lm	LDL40S・N/24/39・N4	￥13,500（税別）×2本	ACX（39N4） S 受注 ￥59,500（税別）
	LDL40S・N/27/39・N3（39N3）のモデルチェンジ品		（7,080lm・53W・133.5lm/W G）
3,400lm	LDL40S・N/21/34・N3	￥12,000（税別）×2本	ACX（34N3A） S 受注 ￥56,500（税別）
			（6,180lm・46W・134.3lm/W G）
2,600lm	LDL40S・N/15/26・N4	￥ 8,000（税別）×2本	ACX（26N4） S 受注 ￥48,500（税別）
			（4,720lm・34W・138.8lm/W G）
2,500lm	LDL40S・N/17/25・N4	￥ 7,000（税別）×2本	ACX（25N4） S 受注 ￥46,500（税別）
			（4,540lm・38W・119.4lm/W G）
2,000lm	LDL40S・N/14/20・N3	￥ 6,000（税別）×2本	ACX（20N3） S 受注 ￥44,500（税別）
			（3,630lm・32W・113.4lm/W G）

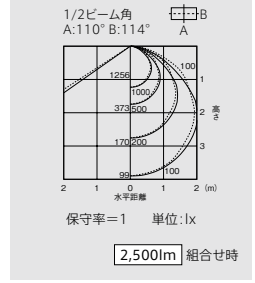

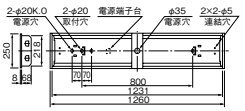

埋込形　工場・倉庫用（特殊環境用）［電磁波低減器具・クリーンルーム向け 清浄度クラス：1,000～100,000］　昼白色（5000K）　Ra83



［共通仕様］
本体　：鋼板 白色仕上
カバー　：強化ガラス 透明
枠　：アルミ アルマイト仕上
反射板　：鋼板 白色仕上（高反射白色塗装）
質量　：器具 8.5kg　ランプ 0.6kg
定格電圧　：AC100～242V

		3,900lm	3,400lm	2,600lm	2,500lm	2,000lm
定格消費電力	100V	54	47	35	39	33
	200V	53	46	34	38	32
電流値	100V	0.55	0.47	0.35	0.39	0.33
	200V	0.27	0.24	0.18	0.20	0.17

ランプ別売
断熱施工では使用できません

推奨清浄度クラス1,000～100,000　光源寿命 40,000時間（光束維持率90%）　5年保証

220幅 2灯用 アルミ枠 透明ガラス

埋込穴 220×1230

EL-LYB4402　固定出力　ACN　S 受注　￥86,000（税別）

ランプとのセット価格

3,900lm	LDL40S・N/24/39・N4	￥13,500（税別）×2本	ACN（39N4） S 受注 ￥113,000（税別）
	LDL40S・N/27/39・N3（39N3）のモデルチェンジ品		（5,720lm・53W・107.9lm/W）
3,400lm	LDL40S・N/21/34・N3	￥12,000（税別）×2本	ACN（34N3A） S 受注 ￥110,000（税別）
			（4,990lm・46W・108.4lm/W）
2,600lm	LDL40S・N/15/26・N4	￥ 8,000（税別）×2本	ACN（26N4） S 受注 ￥102,000（税別）
			（3,810lm・34W・112.0lm/W G）
2,500lm	LDL40S・N/17/25・N4	￥ 7,000（税別）×2本	ACN（25N4） S 受注 ￥100,000（税別）
			（3,670lm・38W・96.5lm/W）
2,000lm	LDL40S・N/14/20・N3	￥ 6,000（税別）×2本	ACN（20N3） S 受注 ￥ 98,000（税別）
			（2,930lm・32W・91.5lm/W）

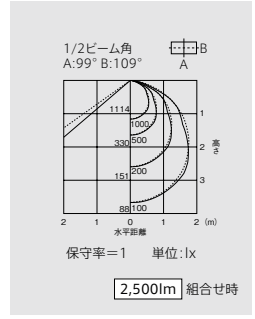

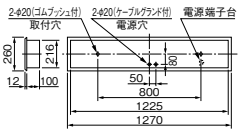



［共通仕様］
本体　：鋼板 白色仕上
カバー　：強化ガラス 乳白仕上
枠　：アルミ アルマイト仕上
反射板　：鋼板 白色仕上（高反射白色塗装）
質量　：器具 8.5kg　ランプ 0.6kg
定格電圧　：AC100～242V

		3,900lm	3,400lm	2,600lm	2,500lm	2,000lm
定格消費電力	100V	54	47	35	39	33
	200V	53	46	34	38	32
電流値	100V	0.55	0.47	0.35	0.39	0.33
	200V	0.27	0.24	0.18	0.20	0.17

ランプ別売
断熱施工では使用できません

推奨清浄度クラス1,000～100,000　光源寿命 40,000時間（光束維持率90%）　5年保証

220幅 2灯用 アルミ枠 乳白ガラス

埋込穴 220×1230

EL-LYB4412　固定出力　ACN　S 受注　￥94,000（税別）

ランプとのセット価格

3,900lm	LDL40S・N/24/39・N4	￥13,500（税別）×2本	ACN（39N4） S 受注 ￥121,000（税別）
	LDL40S・N/27/39・N3（39N3）のモデルチェンジ品		（4,080lm・53W・76.9lm/W）
3,400lm	LDL40S・N/21/34・N3	￥12,000（税別）×2本	ACN（34N3A） S 受注 ￥118,000（税別）
			（3,560lm・46W・77.3lm/W）
2,600lm	LDL40S・N/15/26・N4	￥ 8,000（税別）×2本	ACN（26N4） S 受注 ￥110,000（税別）
			（2,720lm・34W・80.0lm/W）
2,500lm	LDL40S・N/17/25・N4	￥ 7,000（税別）×2本	ACN（25N4） S 受注 ￥108,000（税別）
			（2,620lm・38W・68.9lm/W）
2,000lm	LDL40S・N/14/20・N3	￥ 6,000（税別）×2本	ACN（20N3） S 受注 ￥106,000（税別）
			（2,090lm・32W・65.3lm/W）

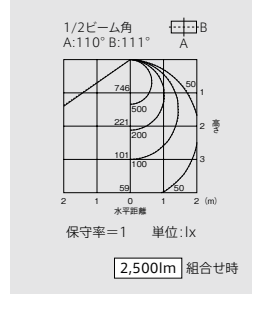

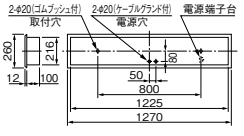

A:電圧100～200V共用（100～242V共用）　CX:20～100%連続調光（電磁波低減照明器具）　CN:高力率固定出力（電磁波低減器具）　S:LED施設　光源寿命アイコンについて：光束維持率記載なし=70%　記載あり=記載の値　納期：○=在庫対応品（配送期間を要します）△=受注生産品（ご注文後約2～6週間を要します）受注=受注品（納期は販売会社にお問合せください）※納期は目安ですので、都度お問合せください。　※希望小売価格には消費税は含まれておりません。※仕様は予告なしに変更される場合があります。※LED素子にはバラツキがあるため、同一形名の器具において光色、明るさが異なる場合があります。ご了承ください。

LED用途別照明

直管LEDランプ搭載ベースライト

工場・倉庫用（特殊環境用）［HACCP向け器具／クリーンルーム向け器具］

直管LEDランプ搭載ベースライト ファインeco シリーズ

HACCP向け器具



食品工場など衛生管理が求められる空間に適したHACCP向け器具。

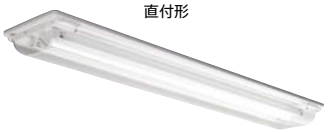

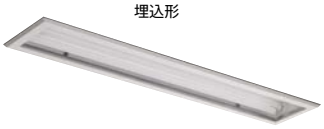

HACCP向け LED誘導灯
→P.566
天井直付形と壁直付形のC級（10形）
B級BL形（20B形）をラインアップ


天井直付形


壁直付形

■ほこりが付着・堆積しにくい構造

カバーに帯電防止透明アクリルを採用し、静電気によるほこりの付着を防止します。

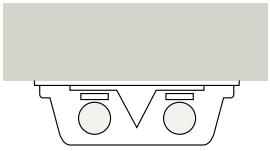

直付形

直付カバーを一体化した、R曲線の形状で、清掃時の拭き取りが容易です。パッキンを取り付けることで、ほこりの進入も防止します。

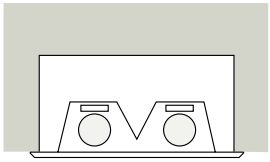

埋込形

ほこりが付着しにくく、清掃時に拭き取りやすい断面形状です。また、器具の密閉性を向上し、天井裏および器具下面からのほこりの進入や堆積を防止します。

■ランプの落下や衝撃による破損を防止

アクリルカバーの採用で、万が一破損した場合の安全性を考慮。

耐食性を向上

薬品による消毒を考慮し、器具の室内側に露出する部品の材料には、耐食性のある材料を使用しています。※消毒液を使用した後は、必ず水拭きまたは乾拭きをしてください。

JIS K7114「プラスチックの耐薬品性試験方法」に準じた
常温・浸漬120時間後の外観変化による判定結果

	薬品				
材質	次亜塩素酸ナトリウム	陽イオン界面活性材（パコマ）	エチルアルコール	過酢酸	塩化ベンザルコニウム
ガラスカバー	●	●	●	●	●
アルミ枠（アルミ押出材、アルマイト処理）	× 溶解	●	●	●	●
パッキン（EPDMスポンジゴム）	●	●	●	●	●
アクリルカバー（アクリル樹脂）	●	●	× 白濁	●	●
ステンレス枠（SUS304）	●	●	●	●	●
鉄枠（鋼板メラミン塗装）	× 塗装フクレ錆	●	●	× 塗装フクレ錆	●

●：使用上問題なし　×：使用上問題あり

クリーンルーム向け器具



気密性が高く、じん埃の付着を最小限に抑制するクリーンルーム対応器具。

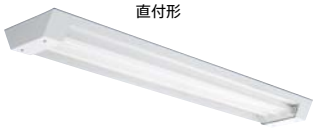

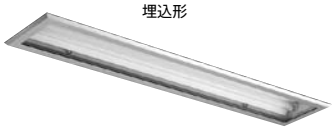

クリーンルーム向け LED誘導灯
→P.567


壁埋込形

■清浄度クラス100～100,000に対応

クリーンルーム用LED器具の清浄度クラス100、1,000～100,000、100,000をラインアップ。用途に合わせて選択できます。

■従来蛍光灯器具と比較して大幅省エネ

当社従来蛍光灯器具との比較

消費電力比較

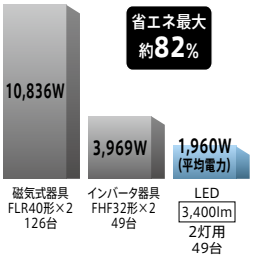

光源寿命時間比較

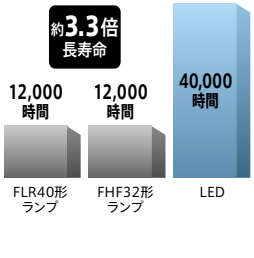

〈計算条件〉・年間点灯時間：3,000時間

クリーンルームとは

製造業、研究施設、医療関連施設等では、じん埃混入による製造不良の低減やカビ、細菌による汚染防止の目的で、空気中における浮遊微小粒子・浮遊微生物を、限定された清浄度レベル以下に管理する必要があります。このように清浄度管理が行われている空間をクリーンルームといいます。

クリーンルームの清浄度

クリーンルームの清浄度は、室内中のじん埃数や細菌数により定義されます。当社クリーンルーム用器具では、清浄度の目安として米国連邦規格（FS209b）の清浄度クラスに準じています。

クリーンルームの用途分野と清浄度クラス

	分野	適用場所例	清浄度クラス			
			100	1,000	10,000	100,000
工業用クリーンルーム	電気電子機器工業	半導体素子、集積回路	●			
		ブラウン管、VTR		●	●	
		コンピュータ、オーディオ機器			●	●
	機械金属工業	精密ベアリング、光学レンズ	●			
		デジタル時計、小型計器		●	●	
		カメラ組み立て			●	●
バイオロジカルクリーンルーム	医療	手術室（臓器移植など）	●			
		新生児室		●	●	
		臨床検査（組織培養など）		●	●	
	医薬品	抗生物質製造、血清製造	●			
		注射針、ガーゼなど		●	●	
	食品	食肉加工、乳製品		●	●	

01 BASE LIGHT LED用途別照明

直管LEDランプ搭載ベースライト
Lファインecoシリーズ 工場・倉庫用（特殊環境用）［HACCP向け器具／クリーンルーム向け器具］

（注1）殺菌灯と併用する場合は、殺菌線がアクリルカバーに当たらないように設置してください。カバー劣化の原因となります。
（注2）この器具は防湿形（部品防水）です。直接噴射洗浄はできません。

LDL40ランプ

※1,500lmのみ

直付形　工場・倉庫用（特殊環境用）［HACCP向け器具］　昼白色（5000K）　Ra83/84※

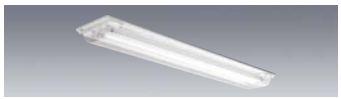

［共通仕様］
本体　：鋼板 白色仕上
カバー　：帯電防止アクリル 透明
反射板　：鋼板 白色仕上（高反射白色塗装）
質量　：器具 6.4kg　ランプ 0.6kg

定格電圧　：AC100～242V

		3,900lm	3,400lm	2,600lm	2,500lm	1,500lm
定格消費電力	100V	54	47	35	39	33
	200V	53	46	34	38	32
電流値	100V	0.55	0.47	0.35	0.39	0.33
	200V	0.27	0.24	0.18	0.20	0.17
平均電力※1	AHJ	47	40	30	34	28

ランプ別売　LDL40S・N/14/20・N3ランプ取付可能

光源寿命 40,000時間（光束維持率90%）　初期照度補正タイプ　5年保証

HACCP向け 2灯用 アクリルカバー（注1）

EL-LYP4012A　AHJ　S 受注 ¥77,000（税別）

ランプとのセット価格

3,900lm	LDL40S・N/24/39・N4	¥13,500（税別）×2本 AHJ(39N4) S 受注	¥104,000（税別）
	LDL40S・N/27/39・N3（39N3）のモデルチェンジ品		(7,380lm・53W・139.2lm/W G)
3,400lm	LDL40S・N/21/34・N3	¥12,000（税別）×2本 AHJ(34N3A) S 受注	¥101,000（税別）
			(6,430lm・46W・139.7lm/W G)
2,600lm	LDL40S・N/15/26・N4	¥ 8,000（税別）×2本 AHJ(26N4) S 受注	¥93,000（税別）
			(4,920lm・34W・144.7lm/W G)
2,500lm	LDL40S・N/17/25・N4	¥ 7,000（税別）×2本 AHJ(25N4) S 受注	¥91,000（税別）
			(4,730lm・38W・124.4lm/W G)
1,500lm	LDL40S・N/14/15・N2	¥ 6,000（税別）×2本 AHJ(14N) S 受注	¥89,000（税別）
			(2,830lm・32W・88.4lm/W)

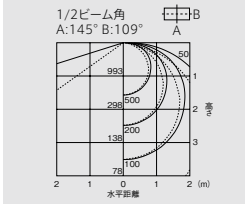

保守率＝1　単位：lx
2,500lm 組合せ時

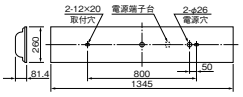

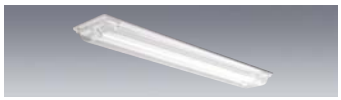

［共通仕様］
本体　：鋼板 白色仕上
カバー　：帯電防止アクリル 透明
反射板　：鋼板 白色仕上（高反射白色塗装）
質量　：器具 6.8kg　ランプ 0.6kg

定格電圧　：AC100～242V

		3,900lm	3,400lm	2,600lm	2,500lm	1,500lm
定格消費電力	100V	54	47	35	39	33
	200V	53	46	34	38	32
電流値	100V	0.55	0.47	0.35	0.39	0.33
	200V	0.27	0.24	0.18	0.20	0.17
平均電力※1	AHJ	47	40	30	34	28

ランプ別売　LDL40S・N/14/20・N3ランプ取付可能

防湿形　光源寿命 40,000時間（光束維持率90%）　初期照度補正タイプ　5年保証

HACCP向け 2灯用 アクリルカバー（注1）（注2）

EL-LYWP4022A　AHJ　S 受注 ¥94,300（税別）

ランプとのセット価格

3,900lm	LDL40S・N/24/39・N4	¥13,500（税別）×2本 AHJ(39N4) S 受注	¥121,300（税別）
	LDL40S・N/27/39・N3（39N3）のモデルチェンジ品		(7,300lm・53W・137.7lm/W G)
3,400lm	LDL40S・N/21/34・N3	¥12,000（税別）×2本 AHJ(34N3A) S 受注	¥118,300（税別）
			(6,360lm・46W・138.2lm/W G)
2,600lm	LDL40S・N/15/26・N4	¥ 8,000（税別）×2本 AHJ(26N4) S 受注	¥110,300（税別）
			(4,860lm・34W・142.9lm/W G)
2,500lm	LDL40S・N/17/25・N4	¥ 7,000（税別）×2本 AHJ(25N4) S 受注	¥108,300（税別）
			(4,680lm・38W・123.1lm/W G)
1,500lm	LDL40S・N/14/15・N2	¥ 6,000（税別）×2本 AHJ(14N) S 受注	¥106,300（税別）
			(2,800lm・32W・87.5lm/W)

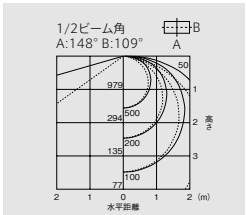

保守率＝1　単位：lx
2,500lm 組合せ時

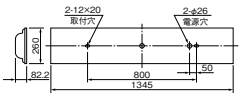

埋込形　工場・倉庫用（特殊環境用）［HACCP向け器具］　昼白色（5000K）　Ra83/84

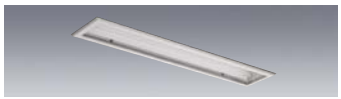

［共通仕様］
本体　：鋼板 白色仕上
カバー　：帯電防止アクリル 透明
枠　：ステンレス 白色仕上
反射板　：鋼板 白色仕上（高反射白色塗装）
質量　：器具 7.5kg　ランプ 0.6kg

定格電圧　：AC100～242V

		3,900lm	3,400lm	2,600lm	2,500lm	1,500lm
定格消費電力	100V	54	47	35	39	33
	200V	53	46	34	38	32
電流値	100V	0.55	0.47	0.35	0.39	0.33
	200V	0.27	0.24	0.18	0.20	0.17
平均電力※1	AHJ	47	40	30	34	28

ランプ別売　LDL40S・N/14/20・N3ランプ取付可能

光源寿命 40,000時間（光束維持率90%）　初期照度補正タイプ　5年保証

HACCP向け 220幅 2灯用 ステンレス枠 アクリルカバー（注1）

埋込穴 220×1255

EL-LYB4392A　AHJ　S 受注 ¥93,000（税別）

ランプとのセット価格

3,900lm	LDL40S・N/24/39・N4	¥13,500（税別）×2本 AHJ(39N4) S 受注	¥120,000（税別）
	LDL40S・N/27/39・N3（39N3）のモデルチェンジ品		(6,140lm・53W・115.8lm/W G)
3,400lm	LDL40S・N/21/34・N3	¥12,000（税別）×2本 AHJ(34N3A) S 受注	¥117,000（税別）
			(5,360lm・46W・116.5lm/W G)
2,600lm	LDL40S・N/15/26・N4	¥ 8,000（税別）×2本 AHJ(26N4) S 受注	¥109,000（税別）
			(4,100lm・34W・120.5lm/W G)
2,500lm	LDL40S・N/17/25・N4	¥ 7,000（税別）×2本 AHJ(25N4) S 受注	¥107,000（税別）
			(3,940lm・38W・103.6lm/W)
1,500lm	LDL40S・N/14/15・N2	¥ 6,000（税別）×2本 AHJ(14N) S 受注	¥105,000（税別）
			(2,360lm・32W・73.7lm/W)

断熱施工では使用できません

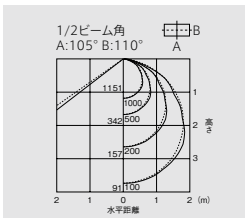

保守率＝1　単位：lx
2,500lm 組合せ時

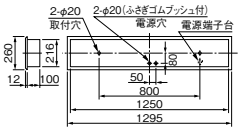

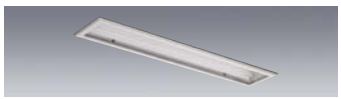

［共通仕様］
本体　：鋼板 白色仕上
カバー　：帯電防止アクリル 透明
枠　：ステンレス 白色仕上
反射板　：鋼板 白色仕上（高反射白色塗装）
質量　：器具 8.0kg　ランプ 0.6kg

定格電圧　：AC100～242V

		3,900lm	3,400lm	2,600lm	2,500lm	1,500lm
定格消費電力	100V	54	47	35	39	33
	200V	53	46	34	38	32
電流値	100V	0.55	0.47	0.35	0.39	0.33
	200V	0.27	0.24	0.18	0.20	0.17
平均電力※2	AHJ	47	40	30	34	28

ランプ別売　LDL40S・N/14/20・N3ランプ取付可能

防湿形　光源寿命 40,000時間（光束維持率90%）　初期照度補正タイプ　5年保証

HACCP向け 220幅 2灯用 ステンレス枠 アクリルカバー（注1）（注2）

埋込穴 220×1255

EL-LYWB4002A　AHJ　S 受注 ¥137,000（税別）

ランプとのセット価格

3,900lm	LDL40S・N/24/39・N4	¥13,500（税別）×2本 AHJ(39N4) S 受注	¥164,000（税別）
	LDL40S・N/27/39・N3（39N3）のモデルチェンジ品		(6,130lm・53W・115.6lm/W G)
3,400lm	LDL40S・N/21/34・N3	¥12,000（税別）×2本 AHJ(34N3A) S 受注	¥161,000（税別）
			(5,340lm・46W・116.0lm/W G)
2,600lm	LDL40S・N/15/26・N4	¥ 8,000（税別）×2本 AHJ(26N4) S 受注	¥153,000（税別）
			(4,080lm・34W・120.0lm/W G)
2,500lm	LDL40S・N/17/25・N4	¥ 7,000（税別）×2本 AHJ(25N4) S 受注	¥151,000（税別）
			(3,930lm・38W・103.4lm/W)
1,500lm	LDL40S・N/14/15・N2	¥ 6,000（税別）×2本 AHJ(14N) S 受注	¥149,000（税別）
			(2,350lm・32W・73.4lm/W)

断熱施工では使用できません

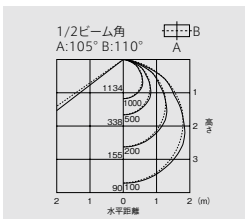

保守率＝1　単位：lx
2,500lm 組合せ時

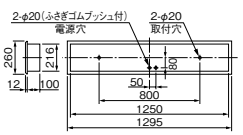

A：電圧100～200V共用（100～242V共用）　HJ：初期照度補正付　S：LED施設　光源寿命アイコンについて：光束維持率記載なし＝70%　記載あり＝記載の値
※1：平均電力は200V時の値です。

LDL40ランプ

※1,500lmのみ

直付形　工場・倉庫用（特殊環境用）［クリーンルーム向け器具 清浄度クラス：1,000～100,000］　昼白色（5000K）　Ra83/84※

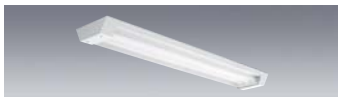

［共通仕様］
本体　：アルミ 白色仕上
カバー　：帯電防止 アクリル 透明
カバー枠　：鋼板 白色仕上
反射板　：鋼板 白色仕上（高反射白色塗装）
質量　：器具 5.6kg　ランプ 0.6kg
定格電圧　：AC100～242V

		3,900lm	3,400lm	2,600lm	2,500lm	1,500lm
定格消費電力	100V	54	47	35	39	33
	200V	53	46	34	38	32
電流値	100V	0.55	0.47	0.35	0.39	0.33
	200V	0.27	0.24	0.18	0.20	0.17
平均電力※1	AHJ	47	40	30	34	28

ランプ別売　LDL40S・N/14/20・N3ランプ取付可能

推奨清浄度クラス1,000～100,000　光源寿命40,000時間（光束維持率90%）　初期照度補正タイプ　5年保証

2灯用 アクリルカバー

EL-LYP4002A　AHJ　Ⓢ 受注 ¥77,000（税別）

ランプとのセット価格

3,900lm	LDL40S・N/24/39・N4	¥13,500（税別）×2本	AHJ(39N4) Ⓢ 受注 ¥104,000（税別）
	LDL40S・N/27/39・N3（39N3）のモデルチェンジ品		（7,160lm・53W・135.0lm/W G）
3,400lm	LDL40S・N/21/34・N3	¥12,000（税別）×2本	AHJ(34N3A) Ⓢ 受注 ¥101,000（税別）
			（6,250lm・46W・135.8lm/W G）
2,600lm	LDL40S・N/15/26・N4	¥ 8,000（税別）×2本	AHJ(26N4) Ⓢ 受注 ¥93,000（税別）
			（4,780lm・34W・140.5lm/W G）
2,500lm	LDL40S・N/17/25・N4	¥ 7,000（税別）×2本	AHJ(25N4) Ⓢ 受注 ¥91,000（税別）
			（4,590lm・38W・120.7lm/W G）
1,500lm	LDL40S・N/14/15・N2	¥ 6,000（税別）×2本	AHJ(14N) Ⓢ 受注 ¥89,000（税別）
			（2,750lm・32W・85.9lm/W）

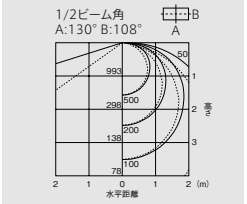

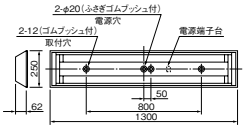

直付形　工場・倉庫用（特殊環境用）［クリーンルーム向け器具 清浄度クラス：100,000］　昼白色（5000K）　Ra83/84



［共通仕様］
本体　：鋼板 亜鉛メッキ仕上
反射板　：鋼板 白色仕上（高反射白色塗装）
質量　：器具 1.8kg　ランプ 0.3kg
定格電圧　：AC100～242V

		3,900lm	3,400lm	2,600lm	2,500lm	1,500lm
定格消費電力	100V	28	25	19	21	18
	200V	28	24	19	21	18
電流値	100V	0.28	0.25	0.19	0.21	0.18
	200V	0.14	0.12	0.10	0.11	0.09
平均電力※1	AHJ	24	21	16	18	16

ランプ別売　LDL40S・N/14/20・N3ランプ取付可能

推奨清浄度クラス100,000　光源寿命40,000時間（光束維持率90%）　初期照度補正タイプ　5年保証

逆富士タイプ 1灯用

EL-LYV4011A　AHJ　Ⓢ 受注 ¥31,000（税別）

ランプとのセット価格

3,900lm	LDL40S・N/24/39・N4	¥13,500（税別）	AHJ(39N4) Ⓢ 受注 ¥44,500（税別）
	LDL40S・N/27/39・N3（39N3）のモデルチェンジ品		（3,750lm・28W・133.9lm/W G）
3,400lm	LDL40S・N/21/34・N3	¥12,000（税別）	AHJ(34N3A) Ⓢ 受注 ¥43,000（税別）
			（3,270lm・24W・136.2lm/W G）
2,600lm	LDL40S・N/15/26・N4	¥ 8,000（税別）	AHJ(26N4) Ⓢ 受注 ¥39,000（税別）
			（2,500lm・19W・131.5lm/W G）
2,500lm	LDL40S・N/17/25・N4	¥ 7,000（税別）	AHJ(25N4) Ⓢ 受注 ¥38,000（税別）
			（2,410lm・21W・114.7lm/W G）
1,500lm	LDL40S・N/14/15・N2	¥ 6,000（税別）	AHJ(14N) Ⓢ 受注 ¥37,000（税別）
			（1,440lm・18W・80.0lm/W）

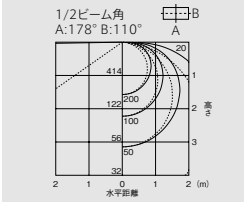

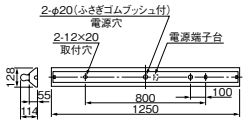

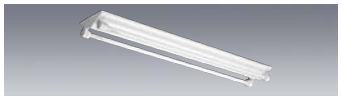

［共通仕様］
本体　：鋼板 亜鉛メッキ仕上
反射板　：鋼板 白色仕上（高反射白色塗装）
質量　：器具 2.3kg　ランプ 0.6kg
定格電圧　：AC100～242V

		3,900lm	3,400lm	2,600lm	2,500lm	1,500lm
定格消費電力	100V	54	47	35	39	33
	200V	53	46	34	38	32
電流値	100V	0.55	0.47	0.35	0.39	0.33
	200V	0.27	0.24	0.18	0.20	0.17
平均電力※1	AHJ	47	40	30	34	28

ランプ別売　LDL40S・N/14/20・N3ランプ取付可能

推奨清浄度クラス100,000　光源寿命40,000時間（光束維持率90%）　初期照度補正タイプ　5年保証

逆富士タイプ 2灯用

EL-LYV4012A　AHJ　Ⓢ 受注 ¥40,000（税別）

ランプとのセット価格

3,900lm	LDL40S・N/24/39・N4	¥13,500（税別）×2本	AHJ(39N4) Ⓢ 受注 ¥67,000（税別）
	LDL40S・N/27/39・N3（39N3）のモデルチェンジ品		（7,460lm・53W・140.7lm/W G）
3,400lm	LDL40S・N/21/34・N3	¥12,000（税別）×2本	AHJ(34N3A) Ⓢ 受注 ¥64,000（税別）
			（6,500lm・46W・141.3lm/W G）
2,600lm	LDL40S・N/15/26・N4	¥ 8,000（税別）×2本	AHJ(26N4) Ⓢ 受注 ¥56,000（税別）
			（4,970lm・34W・146.1lm/W G）
2,500lm	LDL40S・N/17/25・N4	¥ 7,000（税別）×2本	AHJ(25N4) Ⓢ 受注 ¥54,000（税別）
			（4,780lm・38W・125.7lm/W G）
1,500lm	LDL40S・N/14/15・N2	¥ 6,000（税別）×2本	AHJ(14N) Ⓢ 受注 ¥52,000（税別）
			（2,860lm・32W・89.3lm/W）

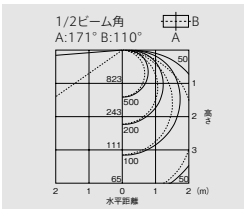

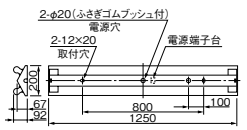

直付形　工場・倉庫用（特殊環境用）［クリーンルーム向け器具 清浄度クラス：100以下］　昼白色（5000K）　Ra83/84

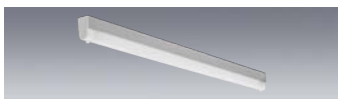

［共通仕様］
本体　：アルミ アルマイト仕上
カバー　：帯電防止 アクリル 乳白
端板　：プラスチック ライトグレー色仕上
反射板　：鋼板 白色仕上（高反射白色塗装）
質量　：器具 2.3kg　ランプ 0.3kg
定格電圧　：AC100～242V

		3,900lm	3,400lm	2,600lm	2,500lm	1,500lm
定格消費電力	100V	28	25	19	21	18
	200V	28	24	19	21	18
電流値	100V	0.28	0.25	0.19	0.21	0.18
	200V	0.14	0.12	0.10	0.11	0.09
平均電力※1	AHJ	24	21	16	18	16

ランプ別売　LDL40S・N/14/20・N3ランプ取付可能

推奨清浄度クラス100以下　光源寿命40,000時間（光束維持率90%）　初期照度補正タイプ　5年保証

トラフタイプ 1灯用 アクリルカバー

EL-LYP4001A　AHJ　Ⓢ 受注 ¥52,000（税別）

ランプとのセット価格

3,900lm	LDL40S・N/24/39・N4	¥13,500（税別）	AHJ(39N4) Ⓢ 受注 ¥65,500（税別）
	LDL40S・N/27/39・N3（39N3）のモデルチェンジ品		（3,280lm・28W・117.1lm/W G）
3,400lm	LDL40S・N/21/34・N3	¥12,000（税別）	AHJ(34N3A) Ⓢ 受注 ¥64,000（税別）
			（2,860lm・24W・119.1lm/W G）
2,600lm	LDL40S・N/15/26・N4	¥ 8,000（税別）	AHJ(26N4) Ⓢ 受注 ¥60,000（税別）
			（2,190lm・19W・115.2lm/W G）
2,500lm	LDL40S・N/17/25・N4	¥ 7,000（税別）	AHJ(25N4) Ⓢ 受注 ¥59,000（税別）
			（2,100lm・21W・100.0lm/W）
1,500lm	LDL40S・N/14/15・N2	¥ 6,000（税別）	AHJ(14N) Ⓢ 受注 ¥58,000（税別）
			（1,260lm・18W・70.0lm/W）

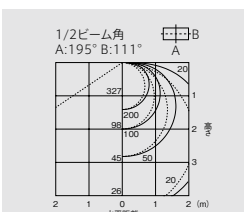

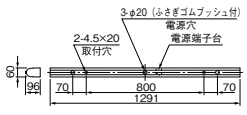

納期：○=在庫対応品（配送期間を要します）△=受注生産品（ご注文後約2～6週間を要します）受注=受注品（納期は販売会社にお問合せください）※納期は目安ですので、都度お問合せください。
※希望小売価格には消費税は含まれておりません。※仕様は予告なしに変更される場合があります。※LED素子にはバラツキがあるため、同一形名の器具において光色、明るさが異なる場合があります。ご了承ください。

01 BASE LIGHT LED用途別照明

直管LEDランプ搭載ベースライト Lファインecoシリーズ

直管LEDランプ搭載ベースライト
Lファインecoシリーズ 工場・倉庫用（特殊環境用）［クリーンルーム向け器具］

LDL40ランプ

※1,500lmのみ

埋込形　工場・倉庫用（特殊環境用）［クリーンルーム向け器具 清浄度クラス：1,000～100,000］　昼白色（5000K）　Ra83/84※

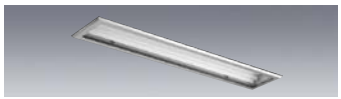

［共通仕様］
本体　：鋼板 白色仕上
カバー　：強化ガラス 透明
枠　：アルミ アルマイト仕上
反射板　：鋼板 白色仕上（高反射白色塗装）
質量　：器具 8.5kg　ランプ 0.6kg
定格電圧　：AC100～242V

		3,900lm	3,400lm	2,600lm	2,500lm	1,500lm
定格消費電力	100V	54	47	35	39	33
	200V	53	46	34	38	32
電流値	100V	0.55	0.47	0.35	0.39	0.33
	200V	0.27	0.24	0.18	0.20	0.17
平均電力※1	AHJ	47	40	30	34	28

ランプ別売　LDL40S・N/14/20・N3ランプ取付可能

推奨清浄度 クラス1,000～100,000　光源寿命 40,000時間（光束維持率90%）　初期照度補正タイプ　5年保証

220幅 2灯用 アルミ枠 透明ガラス

埋込穴 220×1230

EL-LYB4352A　AHJ　S 受注 ¥79,000（税別）

ランプとのセット価格

3,900lm	LDL40S・N/24/39・N4 ¥13,500（税別）×2本 AHJ(39N4) S 受注 ¥106,000（税別）	(5,720lm・53W・107.9lm/W)
	LDL40S・N/27/39・N3（39N3）のモデルチェンジ品	
3,400lm	LDL40S・N/21/34・N3 ¥12,000（税別）×2本 AHJ(34N3A) S 受注 ¥103,000（税別）	(4,990lm・46W・108.4lm/W)
2,600lm	LDL40S・N/15/26・N4 ¥ 8,000（税別）×2本 AHJ(26N4) S 受注 ¥95,000（税別）	(3,810lm・34W・112.0lm/W G)
2,500lm	LDL40S・N/17/25・N4 ¥ 7,000（税別）×2本 AHJ(25N4) S 受注 ¥93,000（税別）	(3,670lm・38W・96.5lm/W)
1,500lm	LDL40S・N/14/15・N2 ¥ 6,000（税別）×2本 AHJ(14N) S 受注 ¥91,000（税別）	(2,200lm・32W・68.7lm/W)

断熱施工では使用できません

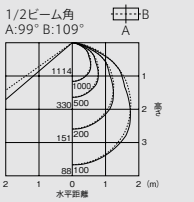

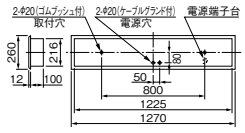



［共通仕様］
本体　：鋼板 白色仕上
カバー　：強化ガラス 乳白仕上
枠　：アルミ アルマイト仕上
反射板　：鋼板 白色仕上（高反射白色塗装）
質量　：器具 8.5kg　ランプ 0.6kg
定格電圧　：AC100～242V

		3,900lm	3,400lm	2,600lm	2,500lm	1,500lm
定格消費電力	100V	54	47	35	39	33
	200V	53	46	34	38	32
電流値	100V	0.55	0.47	0.35	0.39	0.33
	200V	0.27	0.24	0.18	0.20	0.17
平均電力※1	AHJ	47	40	30	34	28

ランプ別売　LDL40S・N/14/20・N3ランプ取付可能

推奨清浄度 クラス1,000～100,000　光源寿命 40,000時間（光束維持率90%）　初期照度補正タイプ　5年保証

220幅 2灯用 アルミ枠 乳白ガラス

埋込穴 220×1230

EL-LYB4362A　AHJ　S 受注 ¥87,000（税別）

ランプとのセット価格

3,900lm	LDL40S・N/24/39・N4 ¥13,500（税別）×2本 AHJ(39N4) S 受注 ¥114,000（税別）	(4,080lm・53W・76.9lm/W)
	LDL40S・N/27/39・N3（39N3）のモデルチェンジ品	
3,400lm	LDL40S・N/21/34・N3 ¥12,000（税別）×2本 AHJ(34N3A) S 受注 ¥111,000（税別）	(3,560lm・46W・77.3lm/W)
2,600lm	LDL40S・N/15/26・N4 ¥ 8,000（税別）×2本 AHJ(26N4) S 受注 ¥103,000（税別）	(2,720lm・34W・80.0lm/W)
2,500lm	LDL40S・N/17/25・N4 ¥ 7,000（税別）×2本 AHJ(25N4) S 受注 ¥101,000（税別）	(2,620lm・38W・68.9lm/W)
1,500lm	LDL40S・N/14/15・N2 ¥ 6,000（税別）×2本 AHJ(14N) S 受注 ¥99,000（税別）	(1,560lm・32W・48.7lm/W)

断熱施工では使用できません

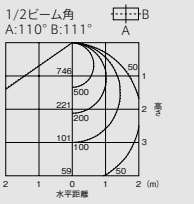

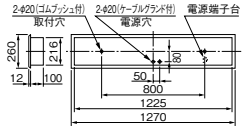

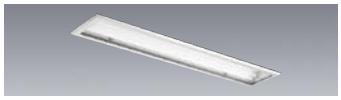

［共通仕様］
本体　：鋼板 白色仕上
カバー　：強化ガラス 透明
枠　：ステンレス 白色仕上
反射板　：鋼板 白色仕上（高反射白色塗装）
質量　：器具 9.2kg　ランプ 0.6kg
定格電圧　：AC100～242V

		3,900lm	3,400lm	2,600lm	2,500lm	1,500lm
定格消費電力	100V	54	47	35	39	33
	200V	53	46	34	38	32
電流値	100V	0.55	0.47	0.35	0.39	0.33
	200V	0.27	0.24	0.18	0.20	0.17
平均電力※1	AHJ	47	40	30	34	28

ランプ別売　LDL40S・N/14/20・N3ランプ取付可能

推奨清浄度 クラス1,000～100,000　光源寿命 40,000時間（光束維持率90%）　初期照度補正タイプ　5年保証

220幅 2灯用 ステンレス枠 透明ガラス

埋込穴 220×1230

EL-LYB4372A　AHJ　S 受注 ¥114,000（税別）

ランプとのセット価格

3,900lm	LDL40S・N/24/39・N4 ¥13,500（税別）×2本 AHJ(39N4) S 受注 ¥141,000（税別）	(5,720lm・53W・107.9lm/W)
	LDL40S・N/27/39・N3（39N3）のモデルチェンジ品	
3,400lm	LDL40S・N/21/34・N3 ¥12,000（税別）×2本 AHJ(34N3A) S 受注 ¥138,000（税別）	(4,990lm・46W・108.4lm/W)
2,600lm	LDL40S・N/15/26・N4 ¥ 8,000（税別）×2本 AHJ(26N4) S 受注 ¥130,000（税別）	(3,810lm・34W・112.0lm/W G)
2,500lm	LDL40S・N/17/25・N4 ¥ 7,000（税別）×2本 AHJ(25N4) S 受注 ¥128,000（税別）	(3,670lm・38W・96.5lm/W)
1,500lm	LDL40S・N/14/15・N2 ¥ 6,000（税別）×2本 AHJ(14N) S 受注 ¥126,000（税別）	(2,200lm・32W・68.7lm/W)

断熱施工では使用できません

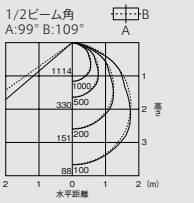

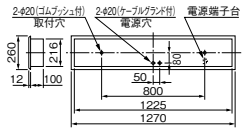



［共通仕様］
本体　：鋼板 白色仕上
カバー　：強化ガラス 乳白仕上
枠　：ステンレス 白色仕上
反射板　：鋼板 白色仕上（高反射白色塗装）
質量　：器具 9.2kg　ランプ 0.6kg
定格電圧　：AC100～242V

		3,900lm	3,400lm	2,600lm	2,500lm	1,500lm
定格消費電力	100V	54	47	35	39	33
	200V	53	46	34	38	32
電流値	100V	0.55	0.47	0.35	0.39	0.33
	200V	0.27	0.24	0.18	0.20	0.17
平均電力※1	AHJ	47	40	30	34	28

ランプ別売　LDL40S・N/14/20・N3ランプ取付可能

推奨清浄度 クラス1,000～100,000　光源寿命 40,000時間（光束維持率90%）　初期照度補正タイプ　5年保証

220幅 2灯用 ステンレス枠 乳白ガラス

埋込穴 220×1230

EL-LYB4382A　AHJ　S 受注 ¥124,000（税別）

ランプとのセット価格

3,900lm	LDL40S・N/24/39・N4 ¥13,500（税別）×2本 AHJ(39N4) S 受注 ¥151,000（税別）	(4,080lm・53W・76.9lm/W)
	LDL40S・N/27/39・N3（39N3）のモデルチェンジ品	
3,400lm	LDL40S・N/21/34・N3 ¥12,000（税別）×2本 AHJ(34N3A) S 受注 ¥148,000（税別）	(3,560lm・46W・77.3lm/W)
2,600lm	LDL40S・N/15/26・N4 ¥ 8,000（税別）×2本 AHJ(26N4) S 受注 ¥140,000（税別）	(2,720lm・34W・80.0lm/W)
2,500lm	LDL40S・N/17/25・N4 ¥ 7,000（税別）×2本 AHJ(25N4) S 受注 ¥138,000（税別）	(2,620lm・38W・68.9lm/W)
1,500lm	LDL40S・N/14/15・N2 ¥ 6,000（税別）×2本 AHJ(14N) S 受注 ¥136,000（税別）	(1,560lm・32W・48.7lm/W)

断熱施工では使用できません

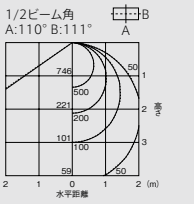

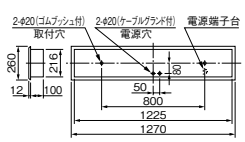

A：電圧100～200V共用（100～242V共用）　HJ：初期照度補正付　HN：高効率固定出力　S：LED施設　光源寿命アイコンについて：光束維持率記載なし＝70%　記載あり＝記載の値
※1：平均電力は200V時の値です。

LED用途別照明

工場・倉庫用（特殊環境用）［直管LED イエローランプ］

直管LEDランプ搭載ベースライト Lファインeco シリーズ

LDL40ランプ

半導体工場向イエローランプ



特長

■黄色顔料層をガラス管内面に、さらに500nm以下分光カット用の黄色熱収縮樹脂被膜をガラス管外面に設けた黄色直管LEDランプです。
■顔料層および被膜により、波長500nm以下の光をカットしていますので、500nm以下の波長に感度を有する感光材料を扱うような場所、工場（半導体工場等）での照明用光源としてご使用になれます。
■ガラス管外面の樹脂被膜によって、万一ランプが破損した場合でもガラス破片等が飛散することが少ない構造です。

用途

■半導体、IC工場その他感光材料を扱う場所のセーフティライト
（写真フィルム・印画紙用には使用できません）

分光分布

LDL40T・Y/27/18・P-IC

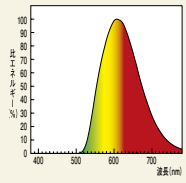

ランプ形名	光源色	光束(lm)	ランプ電力(W)	固有エネルギー消費効率(lm/W)	外形寸法(mm) 長さ	外形寸法(mm) 管径	口金	定格寿命(h)	希望小売価格※1(税別)
LDL40T・Y/27/18・P-IC	黄色	1,800	27.0	66.6	1,198	25.5	GX16t-5	40,000	Ⓢ △¥19,000

※1：器具ランプでのシステム品のため、ランプ単体での販売はいたしません。ご注文の際は器具形名をご指定ください。
※仕様は予告なく変更することがありますのでご了承ください。

低誘虫用イエローランプ

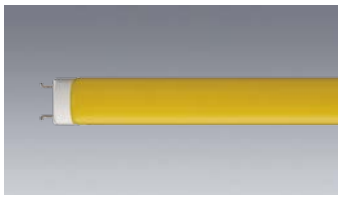

特長

■黄色顔料層をガラス管内面に設けてあり、電飾照明、看板照明用としてお使いいただけます。また、虫の集まりやすい領域の光の波長を抑えた直管LEDランプですので果樹園などの低誘虫ランプとしてもお使いいただけます。

用途

■屋外の低誘虫ランプ
■電飾照明、その他広告、看板照明

分光分布

LDL40T・Y/17/20・G3

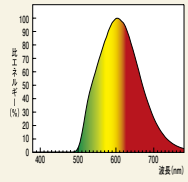

ランプ形名	光源色	光束(lm)	ランプ電力(W)	固有エネルギー消費効率(lm/W)	外形寸法(mm) 長さ	外形寸法(mm) 管径	口金	定格寿命(h)	希望小売価格※1(税別)
LDL40T・Y/17/20・G3	黄色	2,000	17.4	114.9	1,198	25.5	GX16t-5	40,000	Ⓢ △¥15,000

※1：器具ランプでのシステム品のため、ランプ単体での販売はいたしません。ご注文の際は器具形名をご指定ください。
※仕様は予告なく変更することがありますのでご了承ください。

イエローランプ搭載器具（組合せ例） ※弊社Lファインecoシリーズ器具と組合せてご使用ください。

半導体工場向（イエローランプ専用）

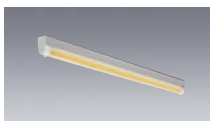

トラフタイプ 1灯用 アクリルカバー イエローランプ専用

EL-LYP4011A AHJ Ⓢ 受注 ¥52,000（税別）

ランプ
LDL40T・Y/27/18・P-IC Ⓢ △ ¥ 19,000（税別）

組合せ価格 Ⓢ 受注 ¥71,000（税別）

［仕様］
本体 ：アルミ アルマイト仕上
カバー ：帯電防止 アクリル 透明
端板 ：プラスチック ライトグレー色仕上
反射板 ：鋼板 白色仕上（高反射白色塗装）
質量 ：2.3kg（器具本体のみ）
定格電圧 ：AC100～242V
ランプ別売

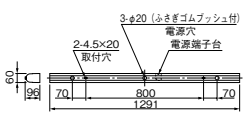

推奨清浄度クラス100以下 | 光源寿命40,000時間（光束維持率90%） | 初期照度補正タイプ | 5年保証

■Lファインecoシリーズ（クリーンルーム用器具）＋LDL40T・Y/27/18・P-ICの入力特性

		1灯用	2灯用
定格消費電力	100V	31	59
	200V	30	57
電流値	100V	0.31	0.59
	200V	0.16	0.29
平均電力※1	AHJ	27	51

低誘虫用

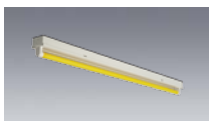

トラフタイプ 1灯用 防水ケース入り

EL-LYWL4011A AHJ Ⓢ △ ¥24,000（税別）

ランプ
LDL40T・Y/17/20・G3 Ⓢ △ ¥ 15,000（税別）

組合せ価格 Ⓢ △ ¥39,000（税別）

［仕様］
本体 ：鋼板 白色仕上
反射板 ：鋼板 白色仕上（高反射白色塗装）
質量 ：2.1kg（器具本体のみ）
定格電圧 ：AC100～242V
ランプ別売

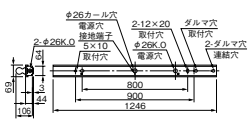

防雨防湿形 | 光源寿命40,000時間（光束維持率90%） | 初期照度補正タイプ | 5年保証

■Lファインecoシリーズ（防雨・防湿形器具）＋LDL40T・Y/17/20・G3の入力特性

		1灯用	2灯用
定格消費電力	100V	21	39
	200V	21	38
電流値	100V	0.21	0.39
	200V	0.11	0.2
平均電力※1	AHJ	18	34

納期：○=在庫対応品（配送期間を要します） △=受注生産品（ご注文後約2～6週間を要します） 受注=受注品（納期は販売会社にお問合せください） ※納期は目安ですので、都度お問合せください。
※希望小売価格には消費税は含まれておりません。※仕様は予告なしに変更される場合があります。※LED素子にはバラツキがあるため、同一形名の器具において光色、明るさが異なる場合があります。ご了承ください。

01 BASE LIGHT

LED用途別照明

LED一体形ベースライト
工場・倉庫用（特殊環境用）［低温向け器具］

低温空間の照度確保に十分な光出力。
LEDの省メンテ・即時点灯が活かせます。




イメージ

優れた低温特性　低温～常温にて瞬時点灯＋早い光束立ち上がり

通常の低温室用蛍光灯器具は、点灯してから最大光束になるまで20～40分かかり、倉庫等では人不在時も常時点灯にせざるを得ませんでした。LEDは瞬時の光束立ち上がりにより、不在時の消灯が可能。点灯時間を大幅に削減し、省エネを図ることが可能です。

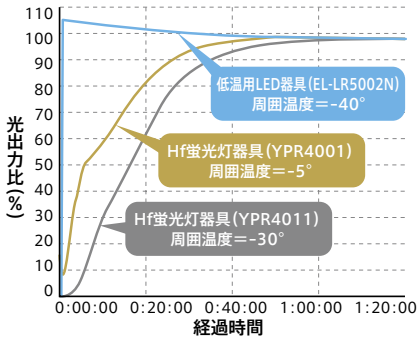

(注)光出力比は、各器具の器具光束の安定時を100％としています。
従って、光出力比100％時の明るさと同じではありません。

		−60℃	−50℃	−40℃	−30℃	−20℃	−10℃	0℃	+10℃
低温用倉庫種類	倉庫低温クラス	F級（−20℃以下）				C1級（−20～−10℃）	C2級（−10～−2℃）	C3級（−2～10℃）	
	コールドチェーンクラス					冷凍（−18～−2℃）	冷蔵（氷温）（-2~2℃）	冷蔵（+2～10℃）	
	貯蔵品例	冷結魚介類（さけ、まぐろ、さんま etc.）冷結肉・アイスクリーム etc.				冷結魚介類 冷結肉 etc.	畜肉製品 塩干魚介類 凍卵 etc.	鮮魚・肉・牛肉・菓子・果実・野菜 バター etc.	
低温室用照明器具		EL-LR5002N（−40～+35℃）							

高効率器具で設置場所・用途に合わせたバリエーション

設置場所・用途に応じて選べる3タイプをラインアップ。

クラス500（FHF32形×2高出力相当）		クラス350（FHF32形×1高出力相当）
EL-LR5002N	EL-LR5003N	EL-LR3001N
直下配光タイプ	拡散配光タイプ	直下配光タイプ
・高天井の棚の間 ・通路 など	・低天井倉庫の全般照明 など	・高天井通路（低照度） ・中天井通路や棚の間 など
配光曲線	配光曲線	配光曲線
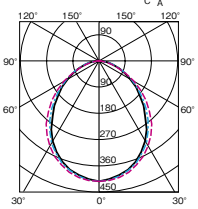	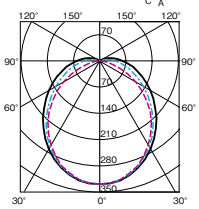	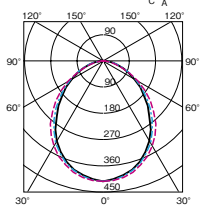
光度単位:cd/1,000lm	光度単位:cd/1,000lm	光度単位:cd/1,000lm


直下配光タイプ


拡散配光タイプ

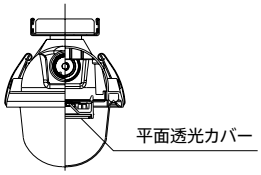

器具内のカバーが光の広がりを抑え、直下を明るく照らします。
(EL-LR5002N、EL-LR3001N)

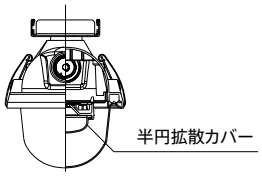

器具内の半円拡散カバーにより、広がりのある明るさを実現。
(EL-LR5003N)

固形物および水の侵入に対する高い密閉性能に適合

IP表示とは、IEC規格が「外郭構造による保護方式の分類（IEC60529）」によって規定している器具の保護程度の表示方式です。第1特性は人体および固形物の侵入に対する保護等級、第2特性は水の侵入に対する保護等級を併せて規定しており、IPナンバーとして表記しています。

IP65
- 特性記号
- 第2特性数字 5：噴流水に対する保護（15分間いかなる方向からの水の直接噴流を行って有害な影響を受けない）
- 第1特性数字 6：耐じん形（じん埃を浮遊させた環境に3時間置いて内部に侵入しない）

照明器具の点検・交換の推奨時期（適正交換時期）は8～10年です。
※器具のあかるさを従来ランプにたとえて分類しています。

クラス500（FHF32形×2高出力相当）

直付形　工場・倉庫用（特殊環境用）［低温向け器具：－40℃対応］　昼白色（5000K）　Ra85



耐じん形 防噴流形 IP65 ／ 電源 ユニット 内蔵 ／ 光源寿命 35～10℃:50,000時間（光束維持率80%） 10℃以下:50,000時間（光束維持率95%）

5年保証

直下配光タイプ

EL-LR5002N

AHN Ⓢ △¥68,000（税別）

本体　：ガラス繊維強化ポリエステル
カバー　：アクリル 透明（光拡散模様入り）
LED部カバー　：アクリル 平面透光（乳白）
質量　：4.2kg

Ra85 ／ 定格光束 5,350lm ／ 定格消費電力 40.5w ／ 固有エネルギー消費効率 132.0lm/w

定格電圧　：AC100V～242V
入力電流　：100V時：0.43A　200V時：0.21A（25℃時）
定格消費電力　：100V時：42.2W　200V時：40.5W（25℃時）

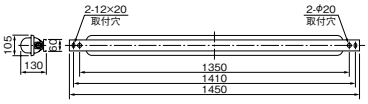

■天井直付用
(注1) 電源線と口出線の接続部分に防水処理を行ってください。
(注2) 洗浄等により器具に放水する場合は、消灯後30分以上経ってから行ってください。
(注3) 屋外や直射日光の当たる場所では使用できません。
(注4) 冷風が当たる場所では使用できません。
(注5) 水やミストがかかる場所では15分以上連続して使用しないでください。
(注6) 周囲温度を変更する場合は予め3時間以上点灯させた状態で行ってください。

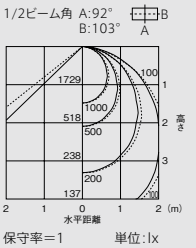

周囲温度別 器具光束・消費電力

周囲温度	器具光束 (lm)	光束維持率 (%)	消費電力 (W) 100V	消費電力 (W) 200V	固有エネルギー消費効率 (lm/W)
25℃	5,350	80	42.2	40.5	132.0
5℃	5,480	95	42.8	41.4	132.3
0℃	5,510	95	42.9	41.5	132.7
－10℃	5,560	95	43.2	41.8	133.0
－20℃	5,610	95	43.5	42.1	133.2
－30℃	5,650	95	43.9	42.5	132.9
－40℃	5,690	95	44.2	42.8	132.9

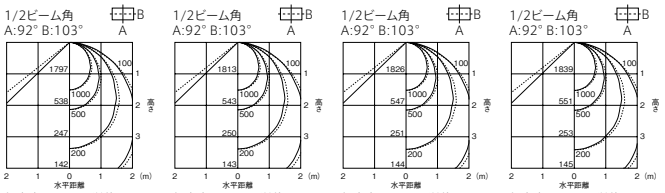



耐じん形 防噴流形 IP65 ／ 電源 ユニット 内蔵 ／ 光源寿命 35～10℃:50,000時間（光束維持率80%） 10℃以下:50,000時間（光束維持率95%）

5年保証

拡散配光タイプ

EL-LR5003N

AHN Ⓢ △¥68,000（税別）

本体　：ガラス繊維強化ポリエステル
カバー　：アクリル 透明（光拡散模様入り）
LED部カバー　：アクリル 半円拡散（乳白）
質量　：4.2kg

Ra85 ／ 定格光束 5,270lm ／ 定格消費電力 40.5w ／ 固有エネルギー消費効率 130.1lm/w

定格電圧　：AC100V～242V
入力電流　：100V時：0.43A　200V時：0.21A（25℃時）
定格消費電力　：100V時：42.2W　200V時：40.5W（25℃時）

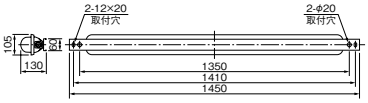

■天井直付用
(注1) 電源線と口出線の接続部分に防水処理を行ってください。
(注2) 洗浄等により器具に放水する場合は、消灯後30分以上経ってから行ってください。
(注3) 屋外や直射日光の当たる場所では使用できません。
(注4) 冷風が当たる場所では使用できません。
(注5) 水やミストがかかる場所では15分以上連続して使用しないでください。
(注6) 周囲温度を変更する場合は予め3時間以上点灯させた状態で行ってください。

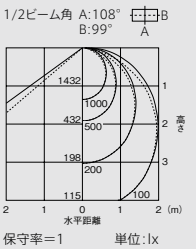

周囲温度別 器具光束・消費電力

周囲温度	器具光束 (lm)	光束維持率 (%)	消費電力 (W) 100V	消費電力 (W) 200V	固有エネルギー消費効率 (lm/W)
25℃	5,270	80	42.2	40.5	130.1
5℃	5,390	95	42.8	41.4	130.1
0℃	5,420	95	42.9	41.5	130.6
－10℃	5,470	95	43.2	41.8	130.8
－20℃	5,520	95	43.5	42.1	131.1
－30℃	5,560	95	43.9	42.5	130.8
－40℃	5,590	95	44.2	42.8	130.6

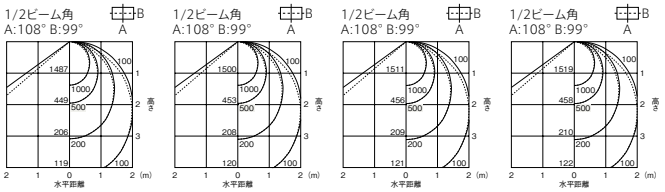

クラス350（FHF32形×1高出力相当）

直付形　工場・倉庫用（特殊環境用）［低温向け器具：－40℃対応］　昼白色（5000K）　Ra85



耐じん形 防噴流形 IP65 ／ 電源 ユニット 内蔵 ／ 光源寿命 35～10℃:50,000時間（光束維持率90%） 10℃以下:50,000時間（光束維持率95%）

5年保証

直下配光タイプ

EL-LR3001N

AHN Ⓢ △¥59,000（税別）

本体　：ガラス繊維強化ポリエステル
カバー　：アクリル 透明（光拡散模様入り）
LED部カバー　：アクリル 平面透光（乳白）
質量　：4.2kg

Ra85 ／ 定格光束 3,730lm ／ 定格消費電力 26.5w ／ 固有エネルギー消費効率 140.7lm/w

定格電圧　：AC100V～242V
入力電流　：100V時：0.28A　200V時：0.14A（25℃時）
定格消費電力　：100V時：27.1W　200V時：26.5W（25℃時）

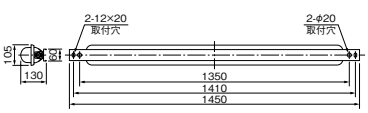

■天井直付用
(注1) 電源線と口出線の接続部分に防水処理を行ってください。
(注2) 洗浄等により器具に放水する場合は、消灯後30分以上経ってから行ってください。
(注3) 屋外や直射日光の当たる場所では使用できません。
(注4) 冷風が当たる場所では使用できません。
(注5) 水やミストがかかる場所では15分以上連続して使用しないでください。
(注6) 周囲温度を変更する場合は予め3時間以上点灯させた状態で行ってください。

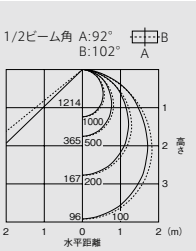

周囲温度別 器具光束・消費電力

周囲温度	器具光束 (lm)	光束維持率 (%)	消費電力 (W) 100V	消費電力 (W) 200V	固有エネルギー消費効率 (lm/W)
25℃	3,730	90	27.1	26.5	140.7
5℃	3,810	95	27.5	27.2	140.0
0℃	3,830	95	27.6	27.3	140.2
－10℃	3,860	95	27.8	27.5	140.3
－20℃	3,880	95	28.1	27.6	140.5
－30℃	3,900	95	28.4	27.8	140.2
－40℃	3,920	95	28.6	28.0	140.0

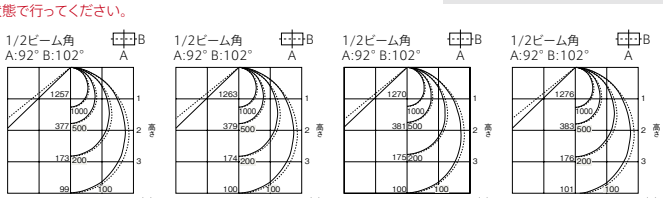

A：電圧100～242V共用　HN：高力率固定出力形　Ⓢ：LED施設　納期：○＝在庫対応品（配送期間を要します）△＝受注生産品（ご注文後約2～6週間を要します）※納期は目安ですので、都度お問合せください。※希望小売価格には消費税は含まれておりません。※仕様は予告なしに変更される場合があります。※LED素子にはバラツキがあるため、同一形名の器具において光色、明るさが異なる場合があります。ご了承ください。

01 BASE LIGHT LED用途別照明

直管LEDランプ搭載ベースライト
Lファインecoシリーズ 工場・倉庫用（特殊環境用）［低温向け器具］

直管LEDランプ搭載ベースライト Lファインeco シリーズ

LDL40ランプ

※1,500lmのみ

直付形　工場・倉庫用（特殊環境用）［低温向け器具：－25℃対応］　　昼白色（5000K）　Ra83/84※

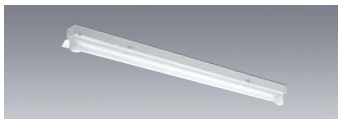

［共通仕様］
本体　：鋼板 白色仕上
反射板　：鋼板 白色仕上（高反射白色塗装）
質量　：器具 2.3kg　ランプ 0.3kg

定格電圧　：AC100～242V

		3,900lm	3,400lm	2,600lm	2,500lm	1,500lm
定格消費電力	100V	28	25	19	21	18
	200V	28	24	19	21	18
電流値	100V	0.28	0.25	0.19	0.21	0.18
	200V	0.14	0.12	0.10	0.11	0.09
平均電力※1	AHJ	24	21	16	18	16

ランプ別売
LDL40S・N/14/20・N3ランプ取付可能

適合部品　：ガード GAFS10（別売）△￥22,800（税別）
：吊具 CW172PWA（別売）△￥5,200（税別）
：吊具補助金具 TK4532（別売）△￥6,800（税別）
適合部品→P.240

低温用（－25℃対応）反射笠タイプ 1灯用 防水ケース入り

EL-LRYWH4011A　AHJ　Ⓢ△￥22,500（税別）

ランプとのセット価格

3,900lm	LDL40S・N/24/39・N4 ¥13,500（税別）	AHJ(39N4) Ⓢ△￥36,000（税別）	(3,670lm・28W・131.0lm/W Ⓖ)
	LDL40S・N/27/39・N3（39N3）のモデルチェンジ品		
3,400lm	LDL40S・N/21/34・N3 ¥12,000（税別）	AHJ(34N3A) Ⓢ△￥34,500（税別）	(3,200lm・24W・133.3lm/W Ⓖ)
2,600lm	LDL40S・N/15/26・N4 ¥ 8,000（税別）	AHJ(26N4) Ⓢ△￥30,500（税別）	(2,450lm・19W・128.9lm/W Ⓖ)
2,500lm	LDL40S・N/17/25・N4 ¥ 7,000（税別）	AHJ(25N4) Ⓢ△￥29,500（税別）	(2,350lm・21W・111.9lm/W Ⓖ)
1,500lm	LDL40S・N/14/15・N2 ¥ 6,000（税別）	AHJ(14N) Ⓢ△￥28,500（税別）	(1,410lm・18W・78.3lm/W)

縦付での使用はできません。この器具は防湿形（部品防水）、屋内用です。

防湿形　光源寿命 40,000時間（光束維持率90%）　初期照度補正タイプ　5年保証

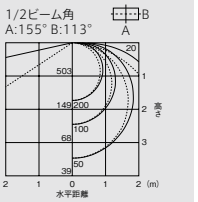

保守率＝1　単位：lx
2,500lm 組合せ時

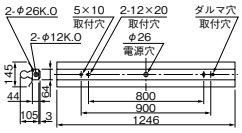

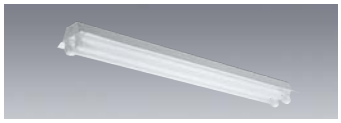

［共通仕様］
本体　：鋼板 白色仕上
反射板　：鋼板 白色仕上（高反射白色塗装）
質量　：器具 3.3kg　ランプ 0.6kg

定格電圧　：AC100～242V

		3,900lm	3,400lm	2,600lm	2,500lm	1,500lm
定格消費電力	100V	54	47	35	39	33
	200V	53	46	34	38	32
電流値	100V	0.55	0.47	0.35	0.39	0.33
	200V	0.27	0.24	0.18	0.20	0.17
平均電力※1	AHJ	47	40	30	34	28

ランプ別売
LDL40S・N/14/20・N3ランプ取付可能

適合部品　：ガード GAFS12（別売）△￥25,000（税別）
：吊具 CW172PWA（別売）△￥5,200（税別）
：吊具補助金具 TK4532（別売）△￥6,800（税別）
適合部品→P.240

低温用（－25℃対応）反射笠タイプ 2灯用 防水ケース入り

EL-LRYWH4012A　AHJ　Ⓢ△￥25,500（税別）

ランプとのセット価格

3,900lm	LDL40S・N/24/39・N4 ¥13,500（税別）×2本	AHJ(39N4) Ⓢ△￥52,500（税別）	(7,250lm・53W・136.7lm/W Ⓖ)
	LDL40S・N/27/39・N3（39N3）のモデルチェンジ品		
3,400lm	LDL40S・N/21/34・N3 ¥12,000（税別）×2本	AHJ(34N3A) Ⓢ△￥49,500（税別）	(6,320lm・46W・137.3lm/W Ⓖ)
2,600lm	LDL40S・N/15/26・N4 ¥ 8,000（税別）×2本	AHJ(26N4) Ⓢ△￥41,500（税別）	(4,830lm・34W・142.0lm/W Ⓖ)
2,500lm	LDL40S・N/17/25・N4 ¥ 7,000（税別）×2本	AHJ(25N4) Ⓢ△￥39,500（税別）	(4,650lm・38W・122.3lm/W Ⓖ)
1,500lm	LDL40S・N/14/15・N2 ¥ 6,000（税別）×2本	AHJ(14N) Ⓢ△￥37,500（税別）	(2,780lm・32W・86.8lm/W)

縦付での使用はできません。この器具は防湿形（部品防水）、屋内用です。

防湿形　光源寿命 40,000時間（光束維持率90%）　初期照度補正タイプ　5年保証

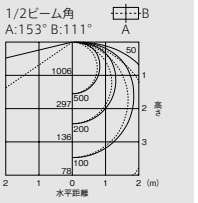

保守率＝1　単位：lx
2,500lm 組合せ時

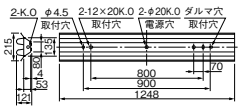

適合部品［低温向け器具用］

ガード1灯用

GAFS10
△￥22,800（税別）

ガード　：ステンレス クリア色仕上
取付金具　：ステンレス クリア色仕上
質量　：1.8kg

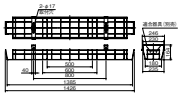

●ガード線径 φ3、φ4
※ガードを取付けた場合、天井面と器具の間にすき間があきますのでご了承ください。

ガード2灯用

GAFS12
△￥25,000（税別）

ガード　：ステンレス クリア色仕上
取付金具　：ステンレス クリア色仕上
質量　：2.1kg

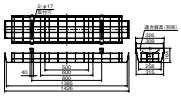

●ガード線径 φ3、φ4
※ガードを取付けた場合、天井面と器具の間にすき間があきますのでご了承ください。

吊具

CW172PWA
2本1組 △￥5,200（税別）
防雨形

カバー　：鋼板 白色仕上
パイプ　：鋼管 白色仕上
質量　：0.4kg
口出線（電源線）：2本付

●取付限度質量 11.0kg

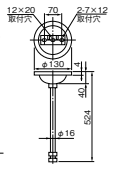

吊下補助金具

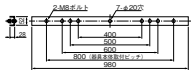

TK4532 △￥6,800（税別）防雨・ステンレス器具用

取付金具：ステンレス クリア色仕上
質量　：0.7kg

（注）吊下専用です。直付用としては使用できません。
●ガードと組合せた場合、取付補助金具と器具本体の間に隙間が発生します。

防湿形・防雨形器具について

性能区分	使用場所
防雨形	ポーチ、軒下など雨の吹き込むおそれのある場所に使用できます。防湿構造ではありませんので、浴室など湿度の高い場所では使用できません。
防湿形	浴室・洗面所など湿度の高い場所に使用できます。防雨構造ではありませんので、ポーチ・軒下など雨の吹き込むおそれのある場所では使用できません。
防湿形・防雨形	ポーチ・軒下など雨の吹き込むおそれのある場所や、浴室・洗面所など湿度の高い場所に使用できます。

注）防雨形器具であっても屋外では使用できない場合があります。
注）業務用浴室やサウナなど常時高温・高湿度になる場所、振動の強い場所、温泉地など腐食性ガスが発生する場所、沿岸地帯など潮風による塩害地帯などでは使用できません。
注）使用制限など詳しくは器具個別のページおよび承認図、取扱説明書をご確認ください。
注）器具の保護構造についてはP.A23をご参照ください。

用途に合わせて選べるランプバリエーション

タイプ※1	ランプ形名	色温度（K）	光束（lm）	ランプ電力（W）	演色性	希望小売価格※2（税別）
3,900lm	LDL40S・D/27/36・N3	6500	3,600	27.0	Ra83	Ⓢ△￥13,500
	LDL40S・N/24/39・N4	5000	3,900	24.4		Ⓢ○￥13,500
	LDL40S・N/27/39・N3	5000	3,900	27.0		Ⓢ★￥13,500
	LDL40S・W/27/35・N3	4000	3,500			Ⓢ△￥13,500
	LDL40S・WW/27/34・N3	3500	3,400			Ⓢ△￥13,500
	LDL40S・L/27/33・N3	3000	3,300			Ⓢ△￥13,500
3,400lm 省電力タイプ	LDL40S・N/21/34・N3	5000	3,400	21.0	Ra83	Ⓢ○￥12,000
2,600lm 省電力タイプ	LDL40S・N/15/26・N4	5000	2,600	15.0	Ra83	Ⓢ△￥ 8,000
2,500lm	LDL40S・D/17/24・N3	6500	2,400	17.4	Ra83	Ⓢ○￥ 7,000
	LDL40S・N/17/25・N4	5000	2,500			Ⓢ○￥ 7,000
	LDL40S・W/17/23・N3	4000	2,300			Ⓢ○￥ 7,000
	LDL40S・WW/17/23・N3	3500	2,300			Ⓢ○￥ 7,000
	LDL40S・L/17/22・N3	3000	2,200			Ⓢ○￥ 7,000
1,500lm	LDL40S・N/14/15・N2	5000	1,500	14.0	Ra84	Ⓢ○￥ 6,000
	LDL40S・W/14/15・N2	4000	1,500			Ⓢ○￥ 6,000

※1：タイプの分類は5000K（昼白色）ランプを基準にしております。色温度（光色）の違いでランプ光束が異なりますのでご注意ください。
※2：器具ランプでのシステム品のため、ランプ単体での販売はいたしません。ご注文の際はランプ形名をご指定ください。ご指定のない場合は5000K（昼白色）になります。

A：電圧100～200V共用（100～242V共用）　HJ：初期照度補正付　HN：高力率固定出力　Ⓢ：LED施設　光源寿命アイコンについて：光束維持率記載なし＝70%　記載あり＝記載の値
※1：平均電力は200V時の値です。

01 BASE LIGHT LED用途別照明

LED一体形ベースライト
工場・倉庫用（特殊環境用）［防爆形器具］



爆発災害防止のために危険場所に対応した照明器具です。

構造規格ed3aG3に適合した安全増防爆形器具

※対象となる爆発性ガスの分類についてはP.242を参照ください。

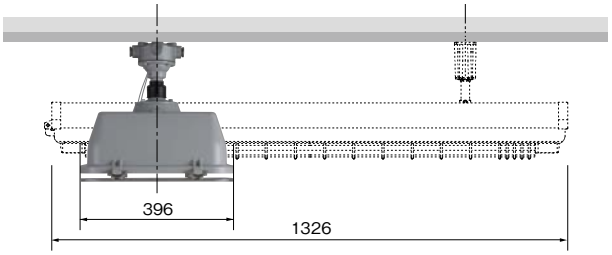

e d 3a G3
- G3：発火度G3　発火度G3以下の爆発性ガスに使用可
- 3a：爆発等級3a　爆発等級2以下の爆発性ガス及び、水素、水性ガスに使用可
- d：耐圧防爆構造（制御装置室）
- e：安全増防爆構造（本体）

- 蛍光灯器具の約1/3以下のコンパクト化を実現
- 取付部1カ所で省施工
- 蛍光灯器具（1,326mm）の約1/3以下の長さで省スペース

防爆工場で最も多く使用されているFLR40形×2灯用蛍光灯からの代替におすすめ

クラス400（FLR40形×2灯相当）

消費電力比較　　光源寿命時間比較

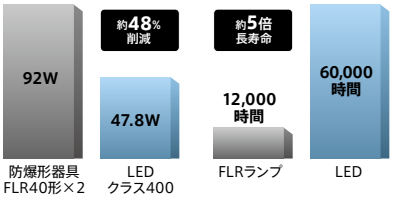

※年間点灯時間4,000時間

蛍光灯FLR40形×2灯用器具とほぼ同等の明るさで省エネ・長寿命を実現

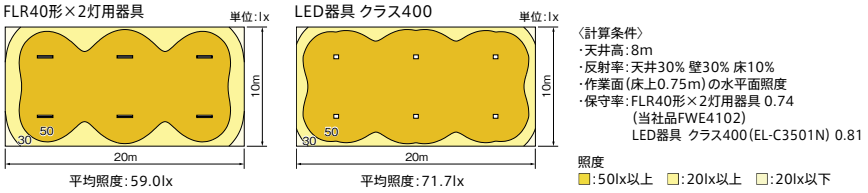

〈計算条件〉
・天井高：8m
・反射率：天井30% 壁30% 床10%
・作業面（床上0.75m）の水平面照度
・保守率：FLR40形×2灯用器具 0.74
（当社品FWE4102）
LED器具 クラス400（EL-C3501N）0.81

照度
■：50lx以上　□：20lx以上　□：20lx以下

安全増防爆形

照明器具の点検・交換の推奨時期（適正交換時期）は8～10年です。
※器具のあかるさを従来ランプにたとえて分類しています。

クラス400（FLR40形×2灯相当）



耐じん形 防噴流形 IP65　電源 ユニット 内蔵　光源寿命 60,000時間

直付形　工場・倉庫用（特殊環境用）［防爆形器具］　昼白色（5000K）　Ra65

EL-C3501N　AHN　Ⓢ 受注 ¥328,000（税別）

本体	EL-C3500N	AHN	Ⓢ 受注	¥270,000（税別）
吊具	EL-X0058		Ⓢ 受注	¥58,000（税別）

本体　：アルミダイカスト グレー色仕上（マンセルN7）
前面カバー　：強化ガラス
ガード　：ステンレス
パイプ　：鋼管 グレー色仕上（マンセルN7）
落下防止ワイヤ：ステンレス
質量　：11.6kg

定格電圧　：AC100～240V
入力電流　：100V時 0.487A 200V時 0.244A
定格消費電力：100V時 48.6W 200V時 47.8W

■使用可能温度：－20～＋40℃
■防爆構造記号：ed3aG3
■厚生労働省型式検定合格品
※吊具には落下防止ワイヤが同梱されています。

Ra65　定格光束 3,710lm　定格消費電力 47.8w　固有エネルギー消費効率 77.6lm/w

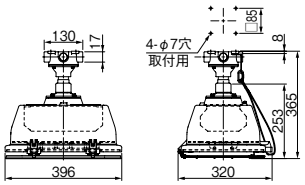

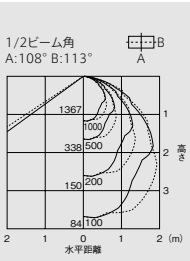

保守率＝1　単位：lx



耐じん形 防噴流形 IP65　電源 ユニット 内蔵　光源寿命 60,000時間

吊下形　工場・倉庫用（特殊環境用）［防爆形器具］　昼白色（5000K）　Ra65

EL-C3502N　AHN　Ⓢ 受注 ¥333,000（税別）

本体	EL-C3500N	AHN	Ⓢ 受注	¥270,000（税別）
吊具	EL-X0059		Ⓢ 受注	¥63,000（税別）

本体　：アルミダイカスト グレー色仕上（マンセルN7）
前面カバー　：強化ガラス
ガード　：ステンレス
パイプ　：鋼管 グレー色仕上（マンセルN7）
落下防止ワイヤ：ステンレス
質量　：12.3kg

定格電圧　：AC100～240V
入力電流　：100V時 0.487A 200V時 0.244A
定格消費電力：100V時 48.6W 200V時 47.8W

■使用可能温度：－20～＋40℃
■防爆構造記号：ed3aG3
■厚生労働省型式検定合格品
※吊具には落下防止ワイヤが同梱されています。

Ra65　定格光束 3,710lm　定格消費電力 47.8w　固有エネルギー消費効率 77.6lm/w

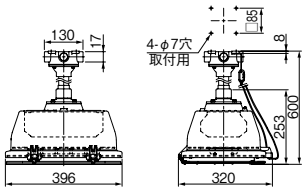

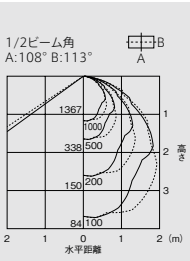

保守率＝1　単位：lx

納期：○＝在庫対応品（配送期間を要します）△＝受注生産品（ご注文後約2～6週間を要します）受注＝受注品（納期は販売会社にお問合せください）※納期は目安ですので、都度お問合せください。
※希望小売価格には消費税は含まれておりません。※仕様は予告なしに変更される場合があります。※LED素子にはバラツキがあるため、同一形名の器具において光色、明るさが異なる場合があります。ご了承ください。

01 BASE LIGHT LED用途別照明

LED一体形ベースライト
工場・倉庫用（特殊環境用）［防爆形器具］

防爆形器具を設置しなければならない危険場所の分類（産業安全技術協会発行の工場電気設備防爆指針より抜粋）

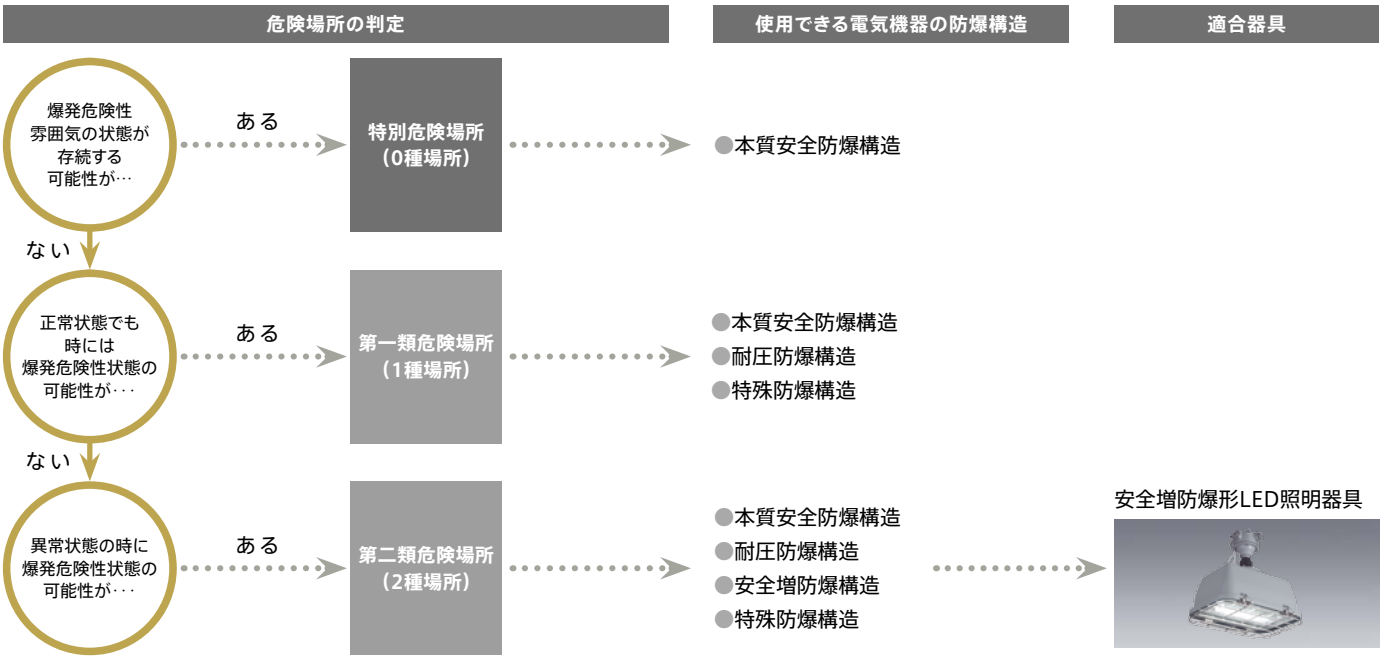

爆発性ガス（可燃性ガス・可燃性液体）による爆発災害防止のために危険場所に於ける防爆形器具の使用を規定した、労働安全衛生法等の各種法的規制があります。
防爆形器具をご使用の際にはこの記載事項をご参照の上、建物の広さ・危険物の種類と量・装置と作業の種類・危険予防装置の有無などを十分ご検討ください。

0種場所
0種場所とは、危険雰囲気が通常の状態において、連続してまたは長時間持続して存在する場所。

1種場所
通常の状態において危険雰囲気を生成するおそれがある場所で次のような場所をいいます。
(1) 爆発性ガスが通常の使用状態において、集積して危険になるおそれがある場所。
(2) 修繕保守または漏れなどのため、しばしば爆発性ガスが集積して危険になるおそれがある場所。

2種場所
安全増防爆形照明器具が使用できます。異常な状態において危険雰囲気を生成するおそれがある場所で次のような場所をいいます。
(1) 危険物を常時取り扱っているが、それらは密閉した容器又は設備内に封じられており、事故のため破損、又は操作を誤った場合にのみそれらが漏出して危険な濃度となるおそれがある場所。
(2) 確実な機械的換気装置により爆発性ガスが集積しないようにしてあるが、換気装置に故障を生じた場合は爆発性ガスが集積して危険な濃度となるおそれのある場所。
(3) 第1 種場所の周辺や隣接する室内で爆発性ガスが危険な濃度でまれに侵入するおそれがある場所。

1種場所となりやすい場所の例示
- タンクローリ、ドラムかんなどに引火性液体を充てんしている場合の開口部付近
- レリーフバルブがときどき作動し、爆発性ガスを放出する開口部付近
- タンク類のガスベントの開口部付近
- 点検修理作業で、爆発性ガスを放出する場合の開口部付近
- 室内または換気が妨げられる場所で、爆発性ガスが放出されるおそれがある場所
- フローチングルーフタンクのルーフ上のシェル内の部分
- 爆発性ガスが漏出するおそれがある場所内で、ピット類のようにガスが蓄積する場所

2種場所となりやすい場所の例示
- 危険性料品の容器類が腐食劣化などにより破損して、それから漏出するおそれがある場合
- 装置の運転員の誤操作により、危険性料品を放出したり、異常反応などにより高圧、高温となり、装置を破壊して危険性料品を漏出するおそれがある場合
- 強制換気装置の故障により、爆発性ガスが停滞して危険雰囲気を生成するおそれがある場合

爆発性ガスの分類例

小 ← 危険度（発火のしやすさ） → 大

爆発等級 ＼ 発火度 ＼ 発火点の分類		G1		G2		G3		G4	G5	G6
		450℃超過		300℃超過450℃以下		200℃超過300℃以下		135℃超過200℃以下	100℃超過135℃以下	85℃超過100℃以下
小↑危険度（爆発圧力など）↓大	1	アクリロニトリル	臭化エチル	イソオクタン	アクリル酸エチル	塩化ブチル	3−メチルヘキサン	アセトアルデヒド		亜硝酸エチル
		アセトニトリル	1,1−ジクロロエチレン	イソブタノール	アクリル酸メチル	オクタン	硫化水素	(ジ)エチルエーテル		
		アセトン	スチレン	イソペンタン	アセチルアセトン	シクロヘキサン	ガソリン（C_5H_{12}〜C_9H_{20}）	ジブチルエーテル		
		アンモニア	1,2,4−トリメチルベンゼン	エタノール	塩化ビニル	ジメチルエーテル	1−ヘキサノール			
		イソブチルメチルケトン	トルエン	エピクロロヒドリン	酢酸イソペンチル	デカン	テトラヒドロフラン			
		一酸化炭素	プロパン	酢酸ビニル	酢酸ペンチル	ヘプタン	ブチルアルデヒド			
		エタン	ベンゼン	酢酸ブチル	ジイソプロピルエーテル	ペンタン	ヘキサン			
		エチルメチルケトン	ベンゾトリフルオリド	酢酸プロピル	プロピレン		1−ペンタノール			
		oーキシレン	メタノール	シクロヘキサノン	メタクリル酸メチル		2−メチルヘキサン			
		mーキシレン	メタン	1,2−ジクロロエタン	1−ブタノール					
		pーキシレン	塩化イソプロピル	チオフェン	フラン					
		クロロベンゼン	酢酸	ブタン	無水酢酸					
		酢酸エチル	酢酸メチル	2−プロパノール	1,4−ジオキサン					
		シアン化水素								
	2	石炭ガス		エチレン	プロピレンオキシド	イソプレン				
		(trans-)1,2−ジクロロエチレン		エチレンオキシド						
				1,3−ブタジエン						
	3	水素　水性ガス		アセチレン					二硫化炭素	硝酸エチル

□ : 安全増防爆形LED照明器具（ed3aG3）で使用可能

爆発等級

火炎逸走限界（単位ミリメートル）	記号
0.6を超えるもの	1
0.4を超え0.6以下	2
0.4以下	3（3a 3b 3c 3n）

3aは水性ガスおよび水素を、3bは二硫化炭素を、
3cはアセチレンを、3nはすべてのガスまたは蒸気を対象とするものを示す。

作業場所の例示

硫安製造業
原料ガスの発生・水電解およびアンモニアの合成作業場所

ソーダ工業
電解作業場所・合成塩酸製造および液塩作業場所

電炉工業
カーバイト微粉砕作業場所・カーバイト貯蔵場所

圧縮および液化ガス製造業
可燃性ガスの発生・圧縮および充てん作業場所・
可燃性ガス充てん容器の貯蔵場所

コールタール製品製造業
タールまたはガス軽油の精製および分溜作業場所・
ベンゼン等引火性液体の充てんおよび貯蔵場所

染料および中間物製造業
可燃性ガスまたは引火性液体を多量に取扱う作業場所

醗酵工業
引火性液体の蒸溜および充てん作業場所・引火性液体の貯蔵場所

アセチレン・エチレン・メタノール誘導品製造業
原料ガスまたは引火性液体の発生・精製・反応・蒸溜・充てん
および貯蔵場所

合成樹脂および可ソ物製造業
可燃性ガスまたは引火性液体を多量に取扱う作業場所

化学繊維製造業
可燃性ガスまたは引火性液体の添加・反応・発生・回収および貯蔵場所

植物油脂製造業
引火性液体を用いる抽出および回収作業場所・引火性液体貯蔵場所

脂肪酸・硬化油・グリセリン製造業
水素製造および水素添加作業場所・その他可燃性ガス
または引火性液体を多量に用いる作業場所

木材乾溜業
乾溜および精溜作業場所・引火性液体の充てんおよび貯蔵場所

医薬品製造業
可燃性または引火性の液体を多量に取扱う作業場所および貯蔵場所

塗料製造業
引火性塗料およびシンナー類製造作業場所・引火性原料
および製品の貯蔵場所

殺虫剤・殺菌剤製造業
可燃性ガスまたは引火性液体を多量に取扱う作業場所

香料・化粧品製造業
引火性液体の添加・調合・蒸溜・抽出および貯蔵場所

写真感光材料製造業
引火性液体の添加・調合・塗布・回収・蒸溜および貯蔵場所

石油精製業
各精製工程作業場所・引火性液体の移送・充てんおよび貯蔵場所

ゴム製品製造業
ゴム糊の製造および塗布作業場所・引火性液体の貯蔵場所

酒造業
アルコールの蒸溜・添加および貯蔵場所

加工紙布製造業
引火性液体の添加・塗布および回収作業場所

ドライクリーニング業
引火性液体による洗浄および回収作業場所・引火性液体の貯蔵場所

塗装業
引火性塗料の配合・吹付塗装および浸漬塗装作業場所

印刷業
引火性液体を添加したインキによる印刷作業場所

爆発性ガスの爆発等級　発火度および主要な危険性

物質名	爆発等級	発火度	発火温度℃	引火点℃	爆発限界		蒸発密度
					下限Vol%	上限Vol%	(空気=1)
アクリル酸エチル	1	G2	350	9	1.7	−	3.45
アクリル酸メチル	1	G2	415	−3	2.4	25	2.97
アクリロニトリル	1	G1	480	−5	2.8	28	1.83
亜硝酸エチル	1	G6	90	−35	3.0	50	2.59
アセチルアセトン	1	G2	340	34	1.7	−	3.45
アセチレン	3	G2	305	ガス	1.5	100	0.90
アセトアルデヒド	1	G4	140	−37.8	4.0	57	1.52
アセトニトリル	1	G1	525	2	3.0	−	1.42
アセトン	1	G1	540	＜−20	2.5	13	2.00
アンモニア	1	G1	630	ガス	15.0	28	0.59
イソオクタン	1	G2	410	−12	1.0	6	3.94
イソブタノール	1	G2	430	27	1.7	−	2.55
イソブチルメチルケトン	1	G1	475	14	1.2	8.0	3.46
イソプレン	2	G3	220	−53.9	1.0	9.7	2.35
イソペンタン	1	G2	420	＜−51.1	1.3	7.6	2.49
一酸化炭素	1	G1	605	ガス	12.5	74	0.97
エタノール	1	G2	425	12	3.5	19	1.59
エタン	1	G1	515	ガス	3.0	15.5	1.04
(ジ)エチルエーテル	1	G4	170	−45	1.7	36	2.55
エチルメチルケトン	1	G1	505	−1	1.8	11.5	2.48
エチレン	2	G2	425	ガス	2.7	34	0.97
エチレンオキシド	2	G2	440	ガス	3.0	100	1.52
エピクロロヒドリン	1	G2	385	28	2.3	34.4	3.29
塩化イソプロピル	1	G1	590	−32.2	2.8	10.7	2.71
塩化ビニル	1	G2	415	ガス	3.8	29.3	2.16
塩化ブチル	1	G3	245	−12	1.8	10.1	3.20
オクタン	1	G3	210	12	0.8	6.5	3.94
0−キシレン	1	G1	465	20	1.0	7.6	3.66
m−キシレン	1	G1	525	25	1.1	7.0	3.66
p−キシレン	1	G1	525	25	1.1	7.0	3.66
クロロベンゼン	1	G1	590	28	1.3	11.0	3.88
酢酸	1	G1	485	40	4.0	17	2.07
酢酸イソペチル	1	G2	380	25	1	10	4.49
酢酸エチル	1	G1	460	−4	2.1	11.5	3.04
酢酸ビニル	1	G2	385	−8	2.6	13.4	2.98
酢酸ブチル	1	G2	370	22	1.2	7.5	4.01
酢酸プロピル	1	G2	430	10	1.7	8.0	3.52
酢酸ペルチン	1	G2	375	37	1.0	−	4.49
酢酸メチル	1	G1	475	−10	3.1	16	2.56
シアン化水素	1	G1	535	＜−20	5.4	46.6	0.93
シクロヘキサノン	1	G2	430	43	1.3	9.4	3.38
シクロヘキサン	1	G3	267	−18	1.2	8.3	2.90
臭化エチル	1	G1	510	＜−20	6.7	11.3	3.76
ジイソプロピルエーテル	1	G2	405	−27.8	1.4	21	3.53
1、4−ジオキサン	1	G2	375	11	1.9	22.5	3.03
1、2−ジクロロエタン	1	G2	440	13	6.2	16	3.42
1、1−ジクロロエチレン	1	G1	530	−10	5.6	16	3.35
(trans−)1、2−ジクロロエチレン	2	G1	460	6	9.7	12.8	3.35
ジブチルエーテル	1	G4	175	25	0.9	8.5	4.48
ジメチルエーテル	1	G3	240	ガス	3.0	27	1.59
硝酸エチル	3	G6	85	10	3.8	−	3.14
水素	3	G1	560	ガス	4.0	75.6	0.07
スチレン	1	G1	490	32	1.1	8.0	3.59
チオフェン	1	G2	395	−9	1.5	12.5	2.90
テトラヒドロフラン	1	G3	230	−20	2.0	−12.4	4.49
デカン	1	G3	205	46	0.7	5.4	4.90
1、2、4−トリメチルベンゼン	1	G1	485	50	1.1	7.0	4.15
トルエン	1	G1	535	6	1.2	7.0	3.18
二硫化炭素	3	G5	102	−30	1.0	60	2.64
1、3−ブタジエン	2	G2	415	ガス	1.1	12.5	1.87
フラン	1	G2	390	＜−20	2.3	14.3	2.35
1−ブタノール	1	G2	340	29	1.4	11.3	2.55
ブタン	1	G2	365	ガス	1.5	88.5	2.05
ブチルアルデヒド	1	G3	230	−6.7	1.4	12.5	2.48
2−プロパノール	1	G2	425	12	2.0	12	2.07
プロパン	1	G1	470	ガス	2.1	9.5	1.56
プロピレン	1	G2	410	ガス	2.0	11.7	1.49
プロピレンオキシド	2	G2	430	−37.2	1.9	24	2.00
1−ヘキサノール	1	G3	290	63	1.3	−	3.53
ヘキサン	1	G3	240	−21.7	1.2	7.4	2.79
ヘプタン	1	G3	215	−4	1.1	6.7	3.46
ベンゼン	1	G1	555	−11	1.2	8.0	2.70
ベンゾトリフルオリド	1	G1	620	12	−	−	5.04
1−ペンタノール	1	G3	300	32.8	1.2	11	3.04
ペンタン	1	G3	285	＜−40	1.4	7.8	2.49
無水酢酸	1	G2	330	49	2.0	10.2	3.52
メタクリル酸メチル	1	G2	430	10	2.1	12.5	3.45
メタノール	1	G1	455	11	5.5	44	1.10
メタン	1	G1	595	ガス	5.0	15.0	0.55
2−メチルヘキサン	1	G3	280	＜0	2.0	13	3.46
3−メタルヘキサン	1	G3	280	＜0	−	−	3.46
硫化水素	2	G3	270	ガス	4.3	45.5	1.19
ガソリン	1	G3	～260～	＜−20	1	7	3～4
水性ガス	3	G1	～600～	ガス	6	72	0.6～0.7
石炭ガス	2	G1	～560～	ガス	4	40	0.5～0.6

01 LED用途別照明

BASE LIGHT

直管LEDランプ搭載ベースライト Lファインecoシリーズ 業務用浴室灯

直管LEDランプ搭載ベースライト Lファインeco シリーズ





錆びにくいステンレス製。
汚れなどが拭き取りやすいシンプルな形状。

器具本体には耐食性の高い材料を採用。
直管LEDランプ搭載で明るさ確保。医療・福祉・公共施設向けの浴室に適しています。

■業務用浴室灯について

業務用浴室灯は、業務用途での過酷な水周り環境条件で使用されることを考慮し、耐久性、耐食性の高い材料を採用、防水性を高めた構造としております。

■LED電球タイプ（ランプ別売）もご用意 →P.500

壁付タイプの業務用浴室灯です。EL-WCE17306Cは天井面にも取付可能。



EL-WVE1705C
LED電球（E17）
壁面取付専用

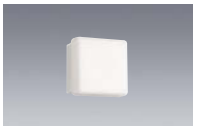

EL-WVE1706C
LED電球（E17）
壁面取付専用



EL-WCE17306C
LED電球（E17×3）
天井面・壁面取付兼用

LDL40ランプ

※1,500lmのみ

直付形　業務用浴室灯　　昼白色（5000K）　Ra83/84※



［共通仕様］
本体　　：ステンレス 白色仕上
カバー　：アクリル 乳白色仕上
質量　　：器具 4.0kg　ランプ 0.6kg

定格電圧　：AC100～242V

		3,900lm	3,400lm	2,600lm	2,500lm	1,500lm
定格消費電力	100V	54	47	35	39	33
	200V	53	46	34	38	32
電流値	100V	0.55	0.47	0.35	0.39	0.33
	200V	0.27	0.24	0.18	0.20	0.17
平均電力※1	AHJ	47	40	30	34	28

ランプ別売
LDL40S・N/14/20・N3ランプ取付可能

防湿形　光源寿命 40,000時間（光束維持率90%）　初期照度補正タイプ　5年保証

業務用浴室灯 2灯用 天井直付専用 防水ケース入り ステンレス製

EL-LYWP4002　AHJ　Ⓢ △¥81,000（税別）

ランプとのセット価格

3,900lm	LDL40S・N/24/39・N4　¥13,500（税別）×2本	AHJ(39N4) Ⓢ △¥108,000（税別） (5,520lm・53W・104.1lm/W)
	LDL40S・N/27/39・N3（39N3）のモデルチェンジ品	
3,400lm	LDL40S・N/21/34・N3　¥12,000（税別）×2本	AHJ(34N3A) Ⓢ △¥105,000（税別） (4,810lm・46W・104.5lm/W)
2,600lm	LDL40S・N/15/26・N4　¥ 8,000（税別）×2本	AHJ(26N4) Ⓢ △¥97,000（税別） (3,680lm・34W・108.2lm/W)
2,500lm	LDL40S・N/17/25・N4　¥ 7,000（税別）×2本	AHJ(25N4) Ⓢ △¥95,000（税別） (3,540lm・38W・ 93.1lm/W)
1,500lm	LDL40S・N/14/15・N2　¥ 6,000（税別）×2本	AHJ(14N) Ⓢ △¥93,000（税別） (2,120lm・32W・ 66.2lm/W)

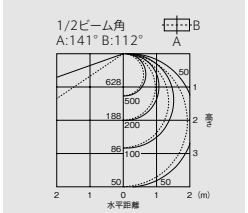

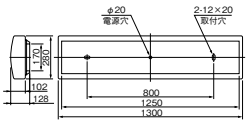

業務用浴室灯のご注意
（注1）周囲温度は5℃～35℃の範囲で使用してください。（注2）サウナなど高温になる場所では使用できません。（注3）腐食性ガスの発生する場所では使用できません。※厳しい環境での連続使用は、短寿命になる場合があります。

照明器具の選定について

照明器具は、下表を参考に使用用途に応じた器具を選定してください。使用環境に適さない器具を使用した場合には、以下のような不具合現象が発生する可能性がありますので十分ご注意ください。

●器具や部品の落下　●絶縁不良によるブレーカのトリップ　●カバーの変色や変形　●短期間でのさびの発生　など

■使用環境と適合器具について

環境	適合器具
業務用浴室	業務用浴室灯
雨のかかる場所	防雨形器具
湿気・水気のある場所（浴室・厨房・地下室・地下道）	防湿形器具
周期的に洗浄するトンネルなど	防噴流形器具
低温の場所（冷凍庫など）	低温用器具
可燃ガスの生ずる場所（石油化学工場など）	安全増防爆形器具
腐食性ガスのある場所（化学薬品工場、温泉など）	耐食形器具
振動・衝撃の多い場所	耐振形器具

注）一般屋内用器具は、上記環境では使用しないでください。

照明器具には個別の注意事項がありますので器具個別のページおよび承認図、取扱説明書をご確認ください。

A:電圧100～200V共用（100～242V共用）　HJ:初期照度補正付　Ⓢ:LED施設　光源寿命アイコンについて:光束維持率記載なし=70%　記載あり=記載の値　納期:○=在庫対応品（配送期間を要します）△=受注生産品（ご注文後約2～6週間を要します）
※納期は目安ですので、都度お問合せください。※希望小売価格には消費税は含まれておりません。※仕様は予告なしに変更される場合があります。※LED素子にはバラツキがあるため、同一形名の器具において光色、明るさが異なる場合があります。ご了承ください。

LED用途別照明

LEDライトユニット形ベースライト Myシリーズ 防雨・防湿形(軒下用)

My LEDライトユニット形ベースライト シリーズ



部品防水構造により防雨・防湿形を実現。
IP23防雨性能により、軒下用途での使用が可能です。

用途 | 雨が吹き込みやすい階段・軒下など雨線内、廊下、厨房、寒冷地、−10℃までの低温倉庫(C2級、C3級)

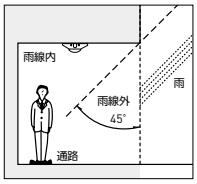

〈ご注意〉
●防雨・防湿形器具です。軒下等の雨線内で使用できます。サウナなどの高温・高湿になる場所では使用しないでください。また、背面より水がかかる場所には取付けないでください。
●腐食性ガスが発生する場所、塩害のある場所、屋内プールなどの塩素雰囲気にさらされる場所では使用しないでください。
●振動の激しい場所、常時振動のある場所、衝撃の加わるおそれのある場所では使用しないでください。
●周囲温度は−10〜35℃の範囲でご使用ください。

防雨・防湿形(軒下用)で豊富な出力バリエーション

サイズ・明るさ / タイプ			逆富士タイプ 150幅		逆富士タイプ 230幅		トラフタイプ		笠付タイプ	
			5000K	3000K	5000K	3000K	5000K	3000K	5000K	3000K
40形	6,900lm	FHF32高出力×2灯相当	○		○		○		○	
	5,200lm	FHF32定格出力×2灯相当	○		○		○		○	
	4,000lm	FLR40×2灯相当	○		○		○		○	
	2,500lm	FHF32定格出力×1灯相当	○		○		○		○	
	2,000lm	FLR40×1灯相当	○		○		○		○	
110形	13,800lm	FHF86形×2灯相当					○			
	10,400lm	FLR110形×2灯相当					○			
	8,000lm	FLR110形×2灯(節電)相当					○			
	5,000lm	FLR110形×1灯相当					○			
20形	1,600lm	FLR20×2灯相当	○	○	○	○	○	○	○	○
	800lm	FLR20×1灯相当	○	○	○	○	○	○	○	○

ライトユニットの光源部と電源部をそれぞれカバーやケースで覆うことで部品防水構造化。独立構造とすることで放熱性を確保し、高光束タイプの品揃えを実現しました。





防水ケース入電源部

アクリルカバー採用で高い耐候性を確保した専用ライトユニット

カバー素材にアクリルを採用し、耐候性を確保。軒下での使用が可能です。また、機械工場等の軽度な油煙環境でもご使用いただけます。



JIS K2241に規定された 切削油剤でのクレージングテスト	切削油剤					
	N1種4号	N2種4号	N3種8号	N4種8号	A1種2号	A2種2号
材質	不水溶性	不水溶性	不水溶性	不水溶性	水溶性	水溶性
アクリル(Myシリーズ防水形ライトユニット採用品)	○	○	○	○	○	○

(注)上記規定の切削油剤でミスト濃度3mg/㎥以下の油煙環境でご使用ください。その他の切削油剤をご使用の場合は、別途確認が必要ですのでご相談願います。

従来器具との取付互換性を確保

40形

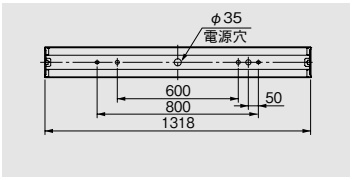

電源センター + 600mmピッチ、800mmピッチ

20形

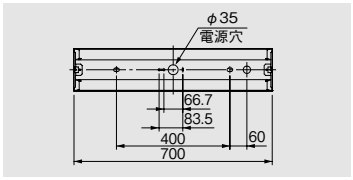

電源センター + 400mmピッチ、埋込BOX(66.7mm、83.5mm)

注1:リニューアルの場合は既設の取付ボルトの長さをご確認ください。(右図参照)

注2:110形の取付ピッチは1,900mmとなります。既存ピッチの1,200mm、1,400mmは、取付金具TK11001(￥6,800)と組合せてご使用ください。

器具取付ボルト長さ

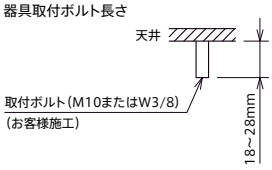

簡単省施工

ライトユニットを3ステップで簡単に取付けることが可能です。



1 ライトユニットを吊りひもに取付ける　2 ライトユニットの口出し線に電源電線を接続する　3 ライトユニットを器具本体にはめ込み、ライトユニット取付ねじを固定して、ねじ穴キャップをかぶせる

※一般屋内用ライトユニットおよび耐塩形ライトユニットと互換性がありません。
必ず専用の防水形ライトユニットと防雨・防湿形器具本体との組合せでご使用ください。

01 BASE LIGHT LED用途別照明

LEDライトユニット形ベースライト Myシリーズ 防雨・防湿形（軒下用） 40形



防雨・防湿形（軒下用） 直付形 逆富士タイプ 150幅

［共通仕様］
本体　：鋼板 白色仕上（高反射白色塗装）
防水用ライトユニットカバー　：アクリル
ライトユニット　：LED内蔵・電源ユニット内蔵（防水ケース入）
質量　：2.2kg（器具本体のみ）
適合部品　：ガード GAFS10 △¥22,800（税別）
■使用温度範囲：－10～35℃
■口出し線付

防雨 防湿形　光源寿命 40,000時間（光束維持率85%）　5年保証

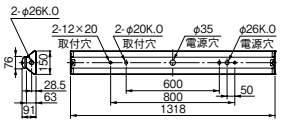

器具本体 **EL-LHWV41500**　Ⓢ△¥6,300（税別）

昼白色（5000K）Ra85		FHF32形高出力相当	FHF32形定格出力相当		FLR40形相当	
		6,900lm FHF32形×2灯 高出力相当	5,200lm FHF32形×2灯 定格出力相当	2,500lm FHF32形×1灯 定格出力相当	4,000lm FLR40形×2灯 相当	2,000lm FLR40形×1灯 相当
防水形	※1 固定出力	ライトユニット：EL-LUW47003N AHTN Ⓢ△¥38,000（税別） **MY-WV470030/N** AHTN 組合せ価格Ⓢ△¥44,300（税別）（6,600lm・50.8W・129.9lm/W Ⓖ）	ライトユニット：EL-LUW45003N AHTN Ⓢ△¥33,000（税別） **MY-WV450030/N** AHTN 組合せ価格Ⓢ△¥39,300（税別）（4,980lm・38.1W・130.7lm/W Ⓖ）	ライトユニット：EL-LUW42503N AHTN Ⓢ△¥27,200（税別） **MY-WV425030/N** AHTN 組合せ価格Ⓢ△¥33,500（税別）（2,390lm・18.1W・132.0lm/W Ⓖ）	ライトユニット：EL-LUW44003N AHTN Ⓢ△¥29,500（税別） **MY-WV440030/N** AHTN 組合せ価格Ⓢ△¥35,800（税別）（3,850lm・28.8W・133.6lm/W Ⓖ）	ライトユニット：EL-LUW42003N AHTN Ⓢ△¥25,700（税別） **MY-WV420030/N** AHTN 組合せ価格Ⓢ△¥32,000（税別）（1,930lm・14.4W・134.0lm/W Ⓖ）

※1：70％段調光切替可能形

適合部品［防雨・防湿形 40形］

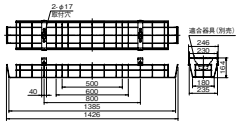

GAFS10　△¥22,800（税別）
防水／防湿耐食形兼用　ステンレス製
ガード　：ステンレス クリア色仕上
取付金具　：ステンレス クリア色仕上
質量　：1.8kg
●ガード線径 φ3、φ4
※ガードを取付けた場合、天井面と器具の間にすき間があきますのでご了承ください。

組合せ形名一覧（40形 防雨・防湿形（軒下用） 直付形 逆富士タイプ 150幅）

固定出力（AHTN）［70％段調光切替可能形］　Ra85

	明るさタイプ	ライトユニット 形名	商品区分	納期区分	価格（税別）	ライトユニット光束・定格消費電力・固有エネルギー消費効率	組合せ形名	商品区分	納期区分	組合せ価格（税別）	器具光束・定格消費電力・固有エネルギー消費効率
防水形	6,900lm	□EL-LUW47003N AHTN	Ⓢ	△	¥38,000	6,600lm・50.8W・129.9lm/W	**MY-WV470030/N** AHTN	Ⓢ	△	¥44,300	6,600lm・50.8W・129.9lm/W
	5,200lm	□EL-LUW45003N AHTN	Ⓢ	△	¥33,000	4,980lm・38.1W・130.7lm/W	**MY-WV450030/N** AHTN	Ⓢ	△	¥39,300	4,980lm・38.1W・130.7lm/W
	4,000lm	□EL-LUW44003N AHTN	Ⓢ	△	¥29,500	3,850lm・28.8W・133.6lm/W	**MY-WV440030/N** AHTN	Ⓢ	△	¥35,800	3,850lm・28.8W・133.6lm/W
	2,500lm	□EL-LUW42503N AHTN	Ⓢ	△	¥27,200	2,390lm・18.1W・132.0lm/W	**MY-WV425030/N** AHTN	Ⓢ	△	¥33,500	2,390lm・18.1W・132.0lm/W
	2,000lm	□EL-LUW42003N AHTN	Ⓢ	△	¥25,700	1,930lm・14.4W・134.0lm/W	**MY-WV420030/N** AHTN	Ⓢ	△	¥32,000	1,930lm・14.4W・134.0lm/W

□：昼白色（5000K）

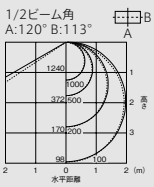

保守率＝1　単位：lx
5,200lm 一般／省電力タイプ



防雨・防湿形（軒下用） 直付形 逆富士タイプ 230幅

［共通仕様］
本体　：鋼板 白色仕上（高反射白色塗装）
防水用ライトユニットカバー　：アクリル
ライトユニット　：LED内蔵・電源ユニット内蔵（防水ケース入）
質量　：2.5kg（器具本体のみ）
適合部品　：ガード GAFS12 △¥25,000（税別）
■使用温度範囲：－10～35℃
■口出し線付

防雨 防湿形　光源寿命 40,000時間（光束維持率85%）　5年保証

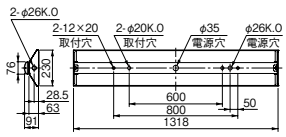

器具本体 **EL-LHWV42300**　Ⓢ△¥6,500（税別）

昼白色（5000K）Ra85		FHF32形高出力相当	FHF32形定格出力相当		FLR40形相当	
		6,900lm FHF32形×2灯 高出力相当	5,200lm FHF32形×2灯 定格出力相当	2,500lm FHF32形×1灯 定格出力相当	4,000lm FLR40形×2灯 相当	2,000lm FLR40形×1灯 相当
防水形	※1 固定出力	ライトユニット：EL-LUW47003N AHTN Ⓢ△¥38,000（税別） **MY-WV470031/N** AHTN 組合せ価格Ⓢ△¥44,500（税別）（6,600lm・50.8W・129.9lm/W Ⓖ）	ライトユニット：EL-LUW45003N AHTN Ⓢ△¥33,000（税別） **MY-WV450031/N** AHTN 組合せ価格Ⓢ△¥39,500（税別）（4,980lm・38.1W・130.7lm/W Ⓖ）	ライトユニット：EL-LUW42503N AHTN Ⓢ△¥27,200（税別） **MY-WV425031/N** AHTN 組合せ価格Ⓢ△¥33,700（税別）（2,390lm・18.1W・132.0lm/W Ⓖ）	ライトユニット：EL-LUW44003N AHTN Ⓢ△¥29,500（税別） **MY-WV440031/N** AHTN 組合せ価格Ⓢ△¥36,000（税別）（3,850lm・28.8W・133.6lm/W Ⓖ）	ライトユニット：EL-LUW42003N AHTN Ⓢ△¥25,700（税別） **MY-WV420031/N** AHTN 組合せ価格Ⓢ△¥32,200（税別）（1,930lm・14.4W・134.0lm/W Ⓖ）

※1：70％段調光切替可能形

適合部品［防雨・防湿形 40形］

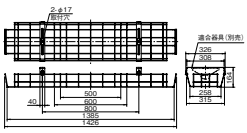

GAFS12　△¥25,000（税別）
防水／防湿耐食形兼用　ステンレス製
ガード　：ステンレス クリア色仕上
取付金具　：ステンレス クリア色仕上
質量　：2.1kg
●ガード線径 φ3、φ4
※ガードを取付けた場合、天井面と器具の間にすき間があきますのでご了承ください。

組合せ形名一覧（40形 防雨・防湿形（軒下用） 直付形 逆富士タイプ 230幅）

固定出力（AHTN）［70％段調光切替可能形］　Ra85

	明るさタイプ	ライトユニット 形名	商品区分	納期区分	価格（税別）	ライトユニット光束・定格消費電力・固有エネルギー消費効率	組合せ形名	商品区分	納期区分	組合せ価格（税別）	器具光束・定格消費電力・固有エネルギー消費効率
防水形	6,900lm	□EL-LUW47003N AHTN	Ⓢ	△	¥38,000	6,600lm・50.8W・129.9lm/W	**MY-WV470031/N** AHTN	Ⓢ	△	¥44,500	6,600lm・50.8W・129.9lm/W
	5,200lm	□EL-LUW45003N AHTN	Ⓢ	△	¥33,000	4,980lm・38.1W・130.7lm/W	**MY-WV450031/N** AHTN	Ⓢ	△	¥39,500	4,980lm・38.1W・130.7lm/W
	4,000lm	□EL-LUW44003N AHTN	Ⓢ	△	¥29,500	3,850lm・28.8W・133.6lm/W	**MY-WV440031/N** AHTN	Ⓢ	△	¥36,000	3,850lm・28.8W・133.6lm/W
	2,500lm	□EL-LUW42503N AHTN	Ⓢ	△	¥27,200	2,390lm・18.1W・132.0lm/W	**MY-WV425031/N** AHTN	Ⓢ	△	¥33,700	2,390lm・18.1W・132.0lm/W
	2,000lm	□EL-LUW42003N AHTN	Ⓢ	△	¥25,700	1,930lm・14.4W・134.0lm/W	**MY-WV420031/N** AHTN	Ⓢ	△	¥32,200	1,930lm・14.4W・134.0lm/W

□：昼白色（5000K）

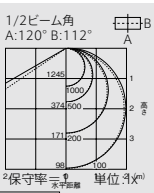

保守率＝1　単位：lx
5,200lm 一般／省電力タイプ

A：電圧100～200V共用（100～242V共用）　HTN：高力率段調光形　HN：高力率固定出力　Ⓢ：LED施設
光源寿命アイコンについて：光束維持率記載なし＝70%　記載あり＝記載の値



防雨・防湿形(軒下用) 直付形 トラフタイプ

［共通仕様］
本体　：鋼板 白色仕上(高反射白色塗装)
防水用ライトユニットカバー　：アクリル
ライトユニット　：LED内蔵・電源ユニット内蔵(防水ケース入)
質量　：1.2kg(器具本体のみ)
適合部品　：**ガード GAFS8**　△¥18,600(税別)
　：**吊具 CC132P**　△¥14,400(税別)→P.260

■使用温度範囲：−10〜35℃
■口出し線付

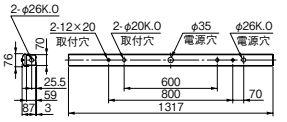

防雨 防湿形　光源寿命 40,000時間(光束維持率85%)　5年保証

器具本体 **EL-LHWL40700**　Ⓢ△ ¥6,300(税別)

昼白色(5000K) Ra85		FHF32形高出力相当	FHF32形定格出力相当		FLR40形相当	
		6,900lm FHF32形×2灯 高出力相当	5,200lm FHF32形×2灯 定格出力相当	2,500lm FHF32形×1灯 定格出力相当	4,000lm FLR40形×2灯 相当	2,000lm FLR40形×1灯 相当
防水形	※1 固定出力	ライトユニット:EL-LUW47003N AHTN Ⓢ△ ¥38,000(税別) **MY-WL470030/N** AHTN 組合せ価格Ⓢ△ ¥44,300(税別) (6,600lm·50.8W·129.9lm/W Ⓖ)	ライトユニット:EL-LUW45003N AHTN Ⓢ△ ¥33,000(税別) **MY-WL450030/N** AHTN 組合せ価格Ⓢ△ ¥39,300(税別) (4,980lm·38.1W·130.7lm/W Ⓖ)	ライトユニット:EL-LUW42503N AHTN Ⓢ△ ¥27,200(税別) **MY-WL425030/N** AHTN 組合せ価格Ⓢ△ ¥33,500(税別) (2,390lm·18.1W·132.0lm/W Ⓖ)	ライトユニット:EL-LUW44003N AHTN Ⓢ△ ¥29,500(税別) **MY-WL440030/N** AHTN 組合せ価格Ⓢ△ ¥35,800(税別) (3,850lm·28.8W·133.6lm/W Ⓖ)	ライトユニット:EL-LUW42003N AHTN Ⓢ△ ¥25,700(税別) **MY-WL420030/N** AHTN 組合せ価格Ⓢ△ ¥32,000(税別) (1,930lm·14.4W·134.0lm/W Ⓖ)

※1：70％段調光切替可能形

適合部品［防雨・防湿形 40形］

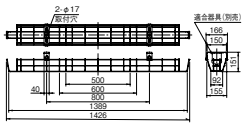

GAFS8　△¥18,600(税別)
防水／防湿耐食形兼用　ステンレス製
ガード　：ステンレス クリア色仕上
取付金具：ステンレス クリア色仕上
質量　：1.4kg
●ガード線径 φ3、φ4

組合せ形名一覧(40形 防雨・防湿形(軒下用) 直付形 トラフタイプ)

固定出力(AHTN)［70％段調光切替可能形］　Ra85

	明るさタイプ	ライトユニット 形名	商品区分	納期区分	価格(税別)	ライトユニット光束・定格消費電力・固有エネルギー消費効率	組合せ形名	商品区分	納期区分	組合せ価格(税別)	器具光束・定格消費電力・固有エネルギー消費効率
防水形	6,900lm	□EL-LUW47003N AHTN	Ⓢ	△	¥38,000	6,600lm·50.8W·129.9lm/W	**MY-WL470030/N** AHTN	Ⓢ	△	¥44,300	6,600lm·50.8W·129.9lm/W
	5,200lm	□EL-LUW45003N AHTN	Ⓢ	△	¥33,000	4,980lm·38.1W·130.7lm/W	**MY-WL450030/N** AHTN	Ⓢ	△	¥39,300	4,980lm·38.1W·130.7lm/W
	4,000lm	□EL-LUW44003N AHTN	Ⓢ	△	¥29,500	3,850lm·28.8W·133.6lm/W	**MY-WL440030/N** AHTN	Ⓢ	△	¥35,800	3,850lm·28.8W·133.6lm/W
	2,500lm	□EL-LUW42503N AHTN	Ⓢ	△	¥27,200	2,390lm·18.1W·132.0lm/W	**MY-WL425030/N** AHTN	Ⓢ	△	¥33,500	2,390lm·18.1W·132.0lm/W
	2,000lm	□EL-LUW42003N AHTN	Ⓢ	△	¥25,700	1,930lm·14.4W·134.0lm/W	**MY-WL420030/N** AHTN	Ⓢ	△	¥32,000	1,930lm·14.4W·134.0lm/W

□:昼白色(5000K)

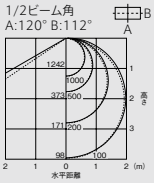

保守率＝1　単位：lx
5,200lm 一般／省電力タイプ



防雨・防湿形(軒下用) 直付形 笠付タイプ

［共通仕様］
本体　：鋼板 白色仕上(高反射白色塗装)
防水用ライトユニットカバー　：アクリル
ライトユニット　：LED内蔵・電源ユニット内蔵(防水ケース入)
質量　：1.8kg(器具本体のみ)
適合部品　：**ガード GAFS10**　△¥22,800(税別)
　：**吊具 CC132P**　△¥14,400(税別)→P.260

■使用温度範囲：−10〜35℃
■口出し線付

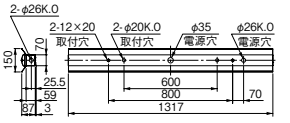

防雨 防湿形　光源寿命 40,000時間(光束維持率85%)　5年保証

器具本体 **EL-LHWH41500**　Ⓢ△ ¥6,800(税別)

昼白色(5000K) Ra85		FHF32形高出力相当	FHF32形定格出力相当		FLR40形相当	
		6,900lm FHF32形×2灯 高出力相当	5,200lm FHF32形×2灯 定格出力相当	2,500lm FHF32形×1灯 定格出力相当	4,000lm FLR40形×2灯 相当	2,000lm FLR40形×1灯 相当
防水形	※1 固定出力	ライトユニット:EL-LUW47003N AHTN Ⓢ△ ¥38,000(税別) **MY-WH470030/N** AHTN 組合せ価格Ⓢ△ ¥44,800(税別) (6,550lm·50.8W·128.9lm/W Ⓖ)	ライトユニット:EL-LUW45003N AHTN Ⓢ△ ¥33,000(税別) **MY-WH450030/N** AHTN 組合せ価格Ⓢ△ ¥39,800(税別) (4,900lm·38.1W·128.6lm/W Ⓖ)	ライトユニット:EL-LUW42503N AHTN Ⓢ△ ¥27,200(税別) **MY-WH425030/N** AHTN 組合せ価格Ⓢ△ ¥34,000(税別) (2,350lm·18.1W·129.8lm/W Ⓖ)	ライトユニット:EL-LUW44003N AHTN Ⓢ△ ¥29,500(税別) **MY-WH440030/N** AHTN 組合せ価格Ⓢ△ ¥36,300(税別) (3,800lm·28.8W·131.9lm/W Ⓖ)	ライトユニット:EL-LUW42003N AHTN Ⓢ△ ¥25,700(税別) **MY-WH420030/N** AHTN 組合せ価格Ⓢ△ ¥32,500(税別) (1,910lm·14.4W·132.6lm/W Ⓖ)

※1：70％段調光切替可能形

適合部品［防雨・防湿形 40形］

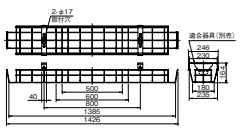

GAFS10　△¥22,800(税別)
防水／防湿耐食形兼用　ステンレス製
ガード　：ステンレス クリア色仕上
取付金具：ステンレス クリア色仕上
質量　：1.8kg
●ガード線径 φ3、φ4
※ガードを取付けた場合、天井面と器具の間にすき間があきますのでご了承ください。

組合せ形名一覧(40形 防雨・防湿形(軒下用) 直付形 笠付タイプ)

固定出力(AHTN)［70％段調光切替可能形］　Ra85

	明るさタイプ	ライトユニット 形名	商品区分	納期区分	価格(税別)	ライトユニット光束・定格消費電力・固有エネルギー消費効率	組合せ形名	商品区分	納期区分	組合せ価格(税別)	器具光束・定格消費電力・固有エネルギー消費効率
防水形	6,900lm	□EL-LUW47003N AHTN	Ⓢ	△	¥38,000	6,600lm·50.8W·129.9lm/W	**MY-WH470030/N** AHTN	Ⓢ	△	¥44,800	6,550lm·50.8W·128.9lm/W
	5,200lm	□EL-LUW45003N AHTN	Ⓢ	△	¥33,000	4,980lm·38.1W·130.7lm/W	**MY-WH450030/N** AHTN	Ⓢ	△	¥39,800	4,900lm·38.1W·128.6lm/W
	4,000lm	□EL-LUW44003N AHTN	Ⓢ	△	¥29,500	3,850lm·28.8W·133.6lm/W	**MY-WH440030/N** AHTN	Ⓢ	△	¥36,300	3,800lm·28.8W·131.9lm/W
	2,500lm	□EL-LUW42503N AHTN	Ⓢ	△	¥27,200	2,390lm·18.1W·132.0lm/W	**MY-WH425030/N** AHTN	Ⓢ	△	¥34,000	2,350lm·18.1W·129.8lm/W
	2,000lm	□EL-LUW42003N AHTN	Ⓢ	△	¥25,700	1,930lm·14.4W·134.0lm/W	**MY-WH420030/N** AHTN	Ⓢ	△	¥32,500	1,910lm·14.4W·132.6lm/W

□:昼白色(5000K)

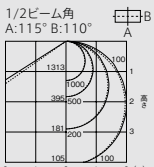

保守率＝1　単位：lx
5,200lm 一般／省電力タイプ

納期：○=在庫対応品(配送期間を要します) △=受注生産品(ご注文後約2〜6週間を要します) ※納期は目安ですので、都度お問合せください。
※希望小売価格には消費税は含まれておりません。※仕様は予告なしに変更される場合があります。※LED素子にはバラツキがあるため、同一形名の器具において光色、明るさが異なる場合があります。ご了承ください。

01 BASE LIGHT LED用途別照明

LEDライトユニット形ベースライト Myシリーズ 防雨・防湿形（軒下用） 110形

MY LEDライトユニット形ベースライト シリーズ

※必ず専用の防水形ライトユニットと防雨・防湿形器具本体との組合せでご使用ください。

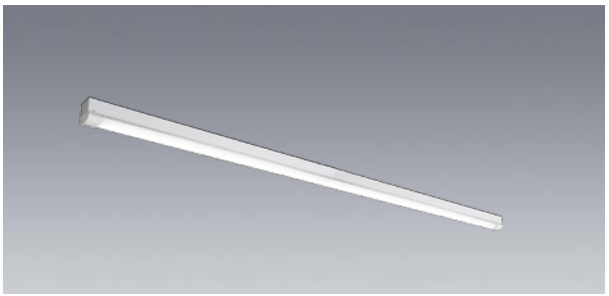

防雨・防湿形（軒下用） 直付形 トラフタイプ

［共通仕様］
本体　：鋼板 白色仕上（高反射白色塗装）
防水用ライトユニットカバー　：アクリル
ライトユニット　：LED内蔵・電源ユニット内蔵（防水ケース入）
質量　：2.5kg（器具本体のみ）
適合部品　：**取付補助金具 TK11001 △¥6,800**（税別）

※ライトユニットは40形を2本使用します。
■使用温度範囲：－10～35℃
■口出し線付

防雨 防湿形　光源寿命 40,000時間（光束維持率85%）　5年保証

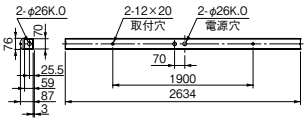

器具本体 **EL-LHWL80700**　Ⓢ△¥12,000（税別）

昼白色（5000K） Ra85		FHF86形相当	FLR110形相当		FLR110形（節電）相当
		13,800lm FHF86形×2灯 定格出力相当	10,400lm FLR110形×2灯 相当	5,000lm FLR110形×1灯 相当	8,000lm FLR110形×2灯（節電）相当
防水形	※1 固定出力	ライトユニット：EL-LUW47003N AHTN×2 ¥38,000（税別）×2 Ⓢ△¥76,000（税別） **MY-WL814030/N** AHTN 組合せ価格Ⓢ△**¥88,000**（税別） （13,200lm・101.6W・129.9lm/W Ⓖ）	ライトユニット：EL-LUW45003N AHTN×2 ¥33,000（税別）×2 Ⓢ△¥66,000（税別） **MY-WL810030/N** AHTN 組合せ価格Ⓢ△**¥78,000**（税別） （9,960lm・76.2W・130.7lm/W Ⓖ）	ライトユニット：EL-LUW42503N AHTN×2 ¥27,200（税別）×2 Ⓢ△¥54,400（税別） **MY-WL850030/N** AHTN 組合せ価格Ⓢ△**¥66,400**（税別） （4,780lm・36.2W・132.0lm/W Ⓖ）	ライトユニット：EL-LUW44003N AHTN×2 ¥29,500（税別）×2 Ⓢ△¥59,000（税別） **MY-WL880030/N** AHTN 組合せ価格Ⓢ△**¥71,000**（税別） （7,700lm・57.6W・133.6lm/W Ⓖ）

※1：70％段調光切替可能形

適合部品［防雨・防湿形 110形］

取付補助金具

TK11001　△¥6,800（税別）

取付補助金具　：鋼板 亜鉛メッキ 白色仕上
質量　：1.7kg

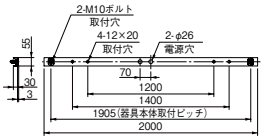

組合せ形名一覧（110形 防雨・防湿形（軒下用） 直付形 トラフタイプ）

固定出力（AHTN）［70％段調光切替可能形］　Ra85

	明るさタイプ	ライトユニット 形名	商品区分	納期区分	価格（税別）	ライトユニット光束・定格消費電力・固有エネルギー消費効率	組合せ形名	商品区分	納期区分	組合せ価格（税別）	器具光束・定格消費電力・固有エネルギー消費効率
防水形	13,800lm	□EL-LUW47003N AHTN×2	Ⓢ	△	¥38,000×2 ¥76,000	6,600lm・50.8W・129.9lm/W	**MY-WL814030/N** AHTN	Ⓢ	△	¥88,000	13,200lm・101.6W・129.9lm/W
	10,400lm	□EL-LUW45003N AHTN×2	Ⓢ	△	¥33,000×2 ¥66,000	4,980lm・38.1W・130.7lm/W	**MY-WL810030/N** AHTN	Ⓢ	△	¥78,000	9,960lm・ 76.2W・130.7lm/W
	8,000lm	□EL-LUW44003N AHTN×2	Ⓢ	△	¥29,500×2 ¥59,000	3,850lm・28.8W・133.6lm/W	**MY-WL880030/N** AHTN	Ⓢ	△	¥71,000	7,700lm・ 57.6W・133.6lm/W
	5,000lm	□EL-LUW42503N AHTN×2	Ⓢ	△	¥27,200×2 ¥54,400	2,390lm・18.1W・132.0lm/W	**MY-WL850030/N** AHTN	Ⓢ	△	¥66,400	4,780lm・ 36.2W・132.0lm/W

□：昼白色（5000K）

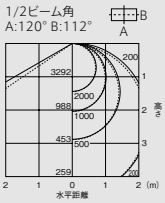

保守率＝1　単位：lx

13,800lm 一般／省電力タイプ

入力特性［防雨・防湿形 110形］

定格電圧		AC100～242V			
明るさタイプ		13,800lm	10,400lm	8,000lm	5,000lm
定格消費電力	100V	103.8	78.4	59.2	36.4
	200V	101.6	76.2	57.6	36.2
電流値	100V	1.08	0.80	0.62	0.38
	200V	0.54	0.40	0.30	0.20

入力特性［防雨・防湿形 40形］

定格電圧		AC100～242V				
明るさタイプ		6,900lm	5,200lm	4,000lm	2,500lm	2,000lm
定格消費電力	100V	51.9	39.2	29.6	18.2	14.5
	200V	50.8	38.1	28.8	18.1	14.4
電流値	100V	0.54	0.40	0.31	0.19	0.15
	200V	0.27	0.20	0.15	0.10	0.08

組合せ形名の見方（110/40/20形）

MY- W L 8 10 0 30 / N AHTN

- W：防雨・防湿形
- 器具本体の形状：V：直付形逆富士 L：直付形トラフ H：直付形笠付
- 大きさの区分：8：110形 4：40形 2：20形
- 明るさタイプ 110形：14：13,800lm 10：10,400lm 80：8,000lm 50：5,000lm
- 40形：70：6,900lm 50：5,200lm 40：4,000lm 25：2,500lm 20：2,000lm
- 20形：15：1,600lm 08：800lm
- ライトユニットタイプ：3：一般
- 光源色：N：昼白色（5000K） L：電球色（3000K）
- 定格：AHTN：高力率 段調光形 AHN：高力率 固定出力

防雨・防湿形器具



防水構造

防雨・防湿形（部品防水）
防雨形、防湿形の両タイプの防水性能を併せ備えたもので屋内、軒下のいずれにも使用できます。

JIS C0920の試験方法による防水性能

散水試験（防雨形）
器具を正規の取付状態として、その真上から60°までのあらゆる方向から毎分約10ℓの水量で5分間以上散水したとき、器具の内部に正常な動作を阻害するような浸水のないこと。

防湿試験（防湿形）
器具を周囲温度35℃以上相対湿度90％以上の槽中に点灯状態で8時間保ち、引き続き常温常湿の室内に消灯状態で16時間放置するその操作を10回繰り返したとき、器具の内部に正常な動作を阻害するような湿気の浸入がないこと。

〈ご注意〉
●防雨・防湿形器具です。軒下等の雨線内で使用できます。サウナなどの高温・高湿になる場所では使用しないでください。また、背面より水がかかる場所には取付けないでください。
●腐食性ガスが発生する場所、塩害のある場所、屋内プールなどの塩素雰囲気にさらされる場所では使用しないでください。
●振動の激しい場所、常時振動のある場所、衝撃の加わるおそれのある場所では使用しないでください。
●周囲温度は－10～35℃の範囲でご使用ください。

A：電圧100～200V共用（100～242V共用）　HTN：高力率段調光形　Ⓢ：LED施設
光源寿命アイコンについて：光束維持率記載なし＝70％ 記載あり＝記載の値

LED用途別照明

LEDライトユニット形ベースライト Myシリーズ 防雨・防湿形(軒下用) 20形

MY LEDライトユニット形ベースライト シリーズ

※必ず専用の防水形ライトユニットと防雨・防湿形器具本体との組合せでご使用ください。



防雨・防湿形(軒下用) 直付形 逆富士タイプ 150幅

[共通仕様]
本体 : 鋼板 白色仕上(高反射白色塗装)
防水用ライトユニットカバー : アクリル
ライトユニット : LED内蔵・電源ユニット内蔵(防水ケース入)
質量 : 1.3kg(器具本体のみ)
適合部品 : ガード GAFS9 受注 ¥17,700(税別)
■使用温度範囲 : −10〜35℃
■口出し線付

防雨 防湿形 | 光源寿命 40,000時間 (光束維持率85%) | 5年保証

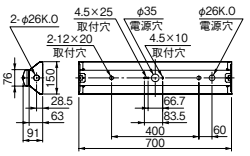

器具本体 **EL-LHWV21500** S△ ¥4,500(税別)

昼白色 (5000K) Ra85		FHF16形高出力相当	FLR20形相当
		1,600lm FHF16形×1灯 高出力相当	800lm FLR20形×1灯 相当
防水形	固定出力	ライトユニット:EL-LUW21503N AHN S△ ¥22,500(税別) MY-WV215030/N AHN 組合せ価格S△ ¥27,000(税別) (1,650lm・14.1W・117.0lm/W G)	ライトユニット:EL-LUW20803N AHN S△ ¥18,500(税別) MY-WV208030/N AHN 組合せ価格S△ ¥23,000(税別) (840lm・7.53W・111.5lm/W G)

定格電圧		AC100〜242V	
明るさタイプ		1,600lm	800lm
定格消費電力	100V	14.2	7.48
	200V	14.1	7.53
電流値	100V	0.144	0.078
	200V	0.074	0.042

適合部品[防雨・防湿形 20形]

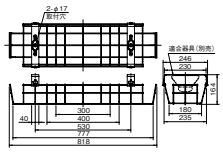

GAFS9 受注 ¥17,700(税別)
防水/防湿耐食形兼用 ステンレス製
ガード : ステンレス クリア色仕上
取付金具 : ステンレス クリア色仕上
質量 : 1.2kg
●ガード線径 φ3、φ4
※ガードを取付けた場合、天井面と器具の間にすき間があきますのでご了承ください。

組合せ形名一覧(20形 防雨・防湿形(軒下用) 直付形 逆富士タイプ 150幅)

固定出力(AHN) Ra85

	明るさタイプ※	ライトユニット 形名	商品区分	納期区分	価格(税別)	ライトユニット光束・定格消費電力・固有エネルギー消費効率	組合せ形名	商品区分	納期区分	組合せ価格(税別)	器具光束・定格消費電力・固有エネルギー消費効率
防水形	1,600lm	EL-LUW21503N AHN	S	△	¥22,500	1,650lm・14.1W・117.0lm/W	MY-WV215030/N AHN	S	△	¥27,000	1,650lm・14.1W・117.0lm/W
		EL-LUW21503L AHN	S	△	¥22,500	1,420lm・14.1W・100.7lm/W	MY-WV215030/L AHN	S	△	¥27,000	1,420lm・14.1W・100.7lm/W
	800lm	EL-LUW20803N AHN	S	△	¥18,500	840lm・7.53W・111.5lm/W	MY-WV208030/N AHN	S	△	¥23,000	840lm・7.53W・111.5lm/W
		EL-LUW20803L AHN	S	△	¥18,500	710lm・7.53W・94.2lm/W	MY-WV208030/L AHN	S	△	¥23,000	710lm・7.53W・94.2lm/W

□:昼白色(5000K) ■:電球色(3000K) ※タイプの分類は5000K(昼白色)を基準にしております。色温度(光色)の違いで光束値が異なりますのでご注意ください。

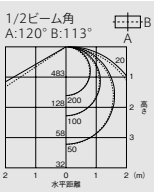

保守率=1 単位:lx
1,600lm 一般/省電力タイプ



防雨・防湿形(軒下用) 直付形 逆富士タイプ 230幅

[共通仕様]
本体 : 鋼板 白色仕上(高反射白色塗装)
防水用ライトユニットカバー : アクリル
ライトユニット : LED内蔵・電源ユニット内蔵(防水ケース入)
質量 : 1.5kg(器具本体のみ)
適合部品 : ガード GAFS11 受注 ¥17,700(税別)
■使用温度範囲 : −10〜35℃
■口出し線付

防雨 防湿形 | 光源寿命 40,000時間 (光束維持率85%) | 5年保証

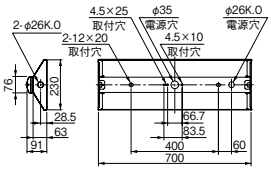

器具本体 **EL-LHWV22300** S△ ¥4,700(税別)

昼白色 (5000K) Ra85		FHF16形高出力相当	FLR20形相当
		1,600lm FHF16形×1灯 高出力相当	800lm FLR20形×1灯 相当
防水形	固定出力	ライトユニット:EL-LUW21503N AHN S△ ¥22,500(税別) MY-WV215031/N AHN 組合せ価格S△ ¥27,200(税別) (1,650lm・14.1W・117.0lm/W G)	ライトユニット:EL-LUW20803N AHN S△ ¥18,500(税別) MY-WV208031/N AHN 組合せ価格S△ ¥23,200(税別) (840lm・7.53W・111.5lm/W G)

定格電圧		AC100〜242V	
明るさタイプ		1,600lm	800lm
定格消費電力	100V	14.2	7.48
	200V	14.1	7.53
電流値	100V	0.144	0.078
	200V	0.074	0.042

適合部品[防雨・防湿形 20形]

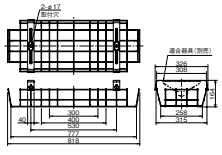

GAFS11 受注 ¥17,700(税別)
防水/防湿耐食形兼用 ステンレス製
ガード : ステンレス クリア色仕上
取付金具 : ステンレス クリア色仕上
質量 : 1.4kg
●ガード線径 φ3、φ4
※ガードを取付けた場合、天井面と器具の間にすき間があきますのでご了承ください。

組合せ形名一覧(20形 防雨・防湿形(軒下用) 直付形 逆富士タイプ 230幅)

固定出力(AHN) Ra85

	明るさタイプ※	ライトユニット 形名	商品区分	納期区分	価格(税別)	ライトユニット光束・定格消費電力・固有エネルギー消費効率	組合せ形名	商品区分	納期区分	組合せ価格(税別)	器具光束・定格消費電力・固有エネルギー消費効率
防水形	1,600lm	EL-LUW21503N AHN	S	△	¥22,500	1,650lm・14.1W・117.0lm/W	MY-WV215031/N AHN	S	△	¥27,200	1,650lm・14.1W・117.0lm/W
		EL-LUW21503L AHN	S	△	¥22,500	1,420lm・14.1W・100.7lm/W	MY-WV215031/L AHN	S	△	¥27,200	1,420lm・14.1W・100.7lm/W
	800lm	EL-LUW20803N AHN	S	△	¥18,500	840lm・7.53W・111.5lm/W	MY-WV208031/N AHN	S	△	¥23,200	840lm・7.53W・111.5lm/W
		EL-LUW20803L AHN	S	△	¥18,500	710lm・7.53W・94.2lm/W	MY-WV208031/L AHN	S	△	¥23,200	710lm・7.53W・94.2lm/W

□:昼白色(5000K) ■:電球色(3000K) ※タイプの分類は5000K(昼白色)を基準にしております。色温度(光色)の違いで光束値が異なりますのでご注意ください。

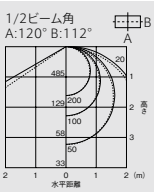

保守率=1 単位:lx
1,600lm 一般/省電力タイプ

納期:○=在庫対応品(配送期間を要します) △=受注生産品(ご注文後約2〜6週間を要します) 受注=受注品(納期は販売会社にお問合せください) ※納期は目安ですので、都度お問合せください。
※希望小売価格には消費税は含まれておりません。※仕様は予告なしに変更される場合があります。※LED素子にはバラツキがあるため、同一形名の器具において光色、明るさが異なる場合があります。ご了承ください。

01 BASE LIGHT LED用途別照明

LEDライトユニット形ベースライト Myシリーズ 防雨・防湿形（軒下用）20形

MY LEDライトユニット形ベースライト シリーズ

※必ず専用の防水形ライトユニットと防雨・防湿形器具本体との組合せでご使用ください。



防雨・防湿形（軒下用）直付形 トラフタイプ

［共通仕様］
本体　：鋼板 白色仕上（高反射白色塗装）
防水用ライトユニットカバー　：アクリル
ライトユニット　：LED内蔵・電源ユニット内蔵（防水ケース入）
質量　：0.8kg（器具本体のみ）
適合部品　：ガード GAFS7　△¥12,000（税別）
■使用温度範囲：－10～35℃
■口出し線付

防雨 防湿形　光源寿命 40,000時間（光束維持率85%）　5年保証

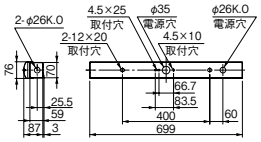

器具本体 **EL-LHWL20700**　Ⓢ△¥4,500（税別）

昼白色（5000K）Ra85		FHF16形高出力相当	FLR20形相当
		1,600lm FHF16形×1灯 高出力相当	800lm FLR20形×1灯 相当
防水形	固定出力	ライトユニット：EL-LUW21503N AHN Ⓢ△¥22,500（税別） MY-WL215030/N AHN 組合せ価格Ⓢ△¥27,000（税別） （1,650lm・14.1W・117.0lm/W）	ライトユニット：EL-LUW20803N AHN Ⓢ△¥18,500（税別） MY-WL208030/N AHN 組合せ価格Ⓢ△¥23,000（税別） （840lm・7.53W・111.5lm/W）

定格電圧		AC100～242V	
明るさタイプ		1,600lm	800lm
定格消費電力	100V	14.2	7.48
	200V	14.1	7.53
電流値	100V	0.144	0.078
	200V	0.074	0.042

適合部品［防雨・防湿形 20形］

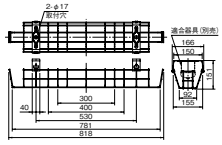

GAFS7　△¥12,000（税別）
防水／防湿耐食形兼用　ステンレス製
ガード　：ステンレス クリア色仕上
取付金具：ステンレス クリア色仕上
質量　：0.9kg
●ガード線径 φ3、φ4

組合せ形名一覧（20形 防雨・防湿形（軒下用）直付形 トラフタイプ）

固定出力（AHN）　Ra85

	明るさタイプ※	ライトユニット 形名	商品区分	納期区分	価格（税別）	ライトユニット光束・定格消費電力・固有エネルギー消費効率	組合せ形名	商品区分	納期区分	組合せ価格（税別）	器具光束・定格消費電力・固有エネルギー消費効率
防水形	1,600lm	□ EL-LUW21503N AHN	Ⓢ	△	¥22,500	1,650lm・14.1W・117.0lm/W	MY-WL215030/N AHN	Ⓢ	△	¥27,000	1,650lm・14.1W・117.0lm/W
		■ EL-LUW21503L AHN	Ⓢ	△	¥22,500	1,420lm・14.1W・100.7lm/W	MY-WL215030/L AHN	Ⓢ	△	¥27,000	1,420lm・14.1W・100.7lm/W
	800lm	□ EL-LUW20803N AHN	Ⓢ	△	¥18,500	840lm・7.53W・111.5lm/W	MY-WL208030/N AHN	Ⓢ	△	¥23,000	840lm・7.53W・111.5lm/W
		■ EL-LUW20803L AHN	Ⓢ	△	¥18,500	710lm・7.53W・94.2lm/W	MY-WL208030/L AHN	Ⓢ	△	¥23,000	710lm・7.53W・94.2lm/W

□:昼白色（5000K）　■:電球色（3000K）※タイプの分類は5000K（昼白色）を基準にしております。色温度（光色）の違いで光束値が異なりますのでご注意ください。

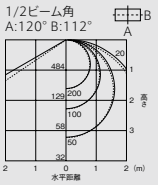

保守率＝1　単位：lx
1,600lm 一般／省電力タイプ



防雨・防湿形（軒下用）直付形 笠付タイプ

［共通仕様］
本体　：鋼板 白色仕上（高反射白色塗装）
防水用ライトユニットカバー　：アクリル
ライトユニット　：LED内蔵・電源ユニット内蔵（防水ケース入）
質量　：1.1kg（器具本体のみ）
適合部品　：ガード GAFS9　受注 ¥17,700（税別）
■使用温度範囲：－10～35℃
■口出し線付

防雨 防湿形　光源寿命 40,000時間（光束維持率85%）　5年保証

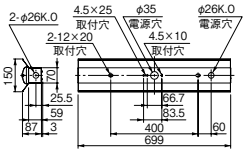

器具本体 **EL-LHWH21500**　Ⓢ△¥5,000（税別）

昼白色（5000K）Ra85		FHF16形高出力相当	FLR20形相当
		1,600lm FHF16形×1灯 高出力相当	800lm FLR20形×1灯 相当
防水形	固定出力	ライトユニット：EL-LUW21503N AHN Ⓢ△¥22,500（税別） MY-WH215030/N AHN 組合せ価格Ⓢ△¥27,500（税別） （1,640lm・14.1W・116.3lm/W）	ライトユニット：EL-LUW20803N AHN Ⓢ△¥18,500（税別） MY-WH208030/N AHN 組合せ価格Ⓢ△¥23,500（税別） （830lm・7.53W・110.2lm/W）

定格電圧		AC100～242V	
明るさタイプ		1,600lm	800lm
定格消費電力	100V	14.2	7.48
	200V	14.1	7.53
電流値	100V	0.144	0.078
	200V	0.074	0.042

適合部品［防雨・防湿形 20形］

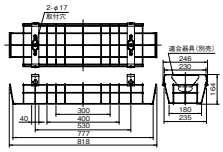

GAFS9　受注 ¥17,700（税別）
防水／防湿耐食形兼用　ステンレス製
ガード　：ステンレス クリア色仕上
取付金具：ステンレス クリア色仕上
質量　：1.2kg
●ガード線径 φ3、φ4
※ガードを取付けた場合、天井面と器具の間にすき間があきますのでご了承ください。

組合せ形名一覧（20形 防雨・防湿形（軒下用）直付形 笠付タイプ）

固定出力（AHN）　Ra85

	明るさタイプ※	ライトユニット 形名	商品区分	納期区分	価格（税別）	ライトユニット光束・定格消費電力・固有エネルギー消費効率	組合せ形名	商品区分	納期区分	組合せ価格（税別）	器具光束・定格消費電力・固有エネルギー消費効率
防水形	1,600lm	□ EL-LUW21503N AHN	Ⓢ	△	¥22,500	1,650lm・14.1W・117.0lm/W	MY-WH215030/N AHN	Ⓢ	△	¥27,500	1,640lm・14.1W・116.3lm/W
		■ EL-LUW21503L AHN	Ⓢ	△	¥22,500	1,420lm・14.1W・100.7lm/W	MY-WH215030/L AHN	Ⓢ	△	¥27,500	1,400lm・14.1W・ 99.2lm/W
	800lm	□ EL-LUW20803N AHN	Ⓢ	△	¥18,500	840lm・7.53W・111.5lm/W	MY-WH208030/N AHN	Ⓢ	△	¥23,500	830lm・7.53W・110.2lm/W
		■ EL-LUW20803L AHN	Ⓢ	△	¥18,500	710lm・7.53W・94.2lm/W	MY-WH208030/L AHN	Ⓢ	△	¥23,500	700lm・7.53W・ 92.9lm/W

□:昼白色（5000K）　■:電球色（3000K）※タイプの分類は5000K（昼白色）を基準にしております。色温度（光色）の違いで光束値が異なりますのでご注意ください。

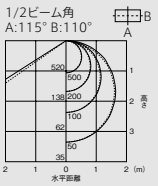

保守率＝1　単位：lx
1,600lm 一般／省電力タイプ

A:電圧100～200V共用（100～242V共用）　HTN:高力率段調光形　HN:高力率固定出力　Ⓢ:LED施設　光源寿命アイコンについて:光束維持率記載なし＝70%　記載あり＝記載の値　納期:○=在庫対応品（配送期間を要します）△=受注生産品（ご注文後約2～6週間を要します）受注=受注品（納期は販売会社にお問合せください）※納期は目安ですので、都度お問合せください。※希望小売価格には消費税は含まれておりません。※仕様は予告なしに変更される場合があります。※LED素子にはバラツキがあるため、同一形名の器具において光色、明るさが異なる場合があります。ご了承ください。

LED用途別照明

LEDライトユニット形ベースライト
Myシリーズ 防雨・防湿・耐塩形(軒下用)

MY LEDライトユニット形ベースライト シリーズ

塩害地域(軒下)での使用が可能な防雨・防湿・耐塩形をラインアップ。

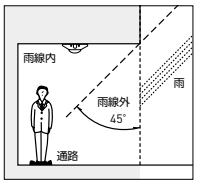

〈ご注意〉
- 防雨・防湿形器具です。軒下等の雨線内で使用できます。サウナなどの高温・高湿になる場所では使用しないでください。また、背面より水がかかる場所には取付けないでください。
- 腐食性ガスが発生する場所、屋内プールなどの塩素雰囲気にさらされる場所では使用しないでください。
- 振動の激しい場所、常時振動のある場所、衝撃の加わるおそれのある場所では使用しないでください。
- 周囲温度は−10〜35℃の範囲でご使用ください。

塩害地域で

塩害地域(軒下)での使用が可能です。

耐塩…常時、飛来塩分があり、気象条件により高濃度になることのある地域に求められるレベル。
(目安:海岸より200m〜20km程度の範囲)

飛来塩分の影響地域

地域区分		飛来塩分量が銅の腐食に影響を与えると考えられる地域
日本海沿岸部	Ⅰ	沿岸から20km以内
	Ⅱ	沿岸から 5km以内
太平洋沿岸部		沿岸から 2km以内
瀬戸内海沿岸部		沿岸から 1km以内
沖縄		全地域

(社)日本道路協会「道路標示方書・同解説」(平成14年3月より)
※重耐塩仕様は別途ご相談ください。

ステンレス製の器具本体とライトユニット

器具本体とライトユニットに、さびにくいステンレスを採用。一般の防雨・防湿形適用場所のほか、高湿度室や塩害地域(軒下)などでご使用できます。

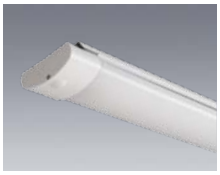



直付形4タイプをラインアップ

サイズ・明るさ・定格			タイプ: 直付形 逆富士タイプ 150幅	逆富士タイプ 230幅	トラフタイプ	笠付タイプ
			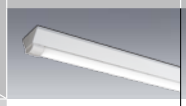		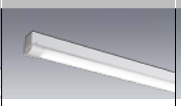	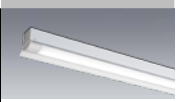
40形	6,900lm	AHTN	P.252	P.252	P.253	P.253
	5,200lm	AHTN				
	4,000lm	AHTN				
	2,500lm	AHTN				
	2,000lm	AHTN				
110形	13,800lm	AHTN	P.254	—	P.254	—
	10,400lm	AHTN				
	8,000lm	AHTN				
	5,000lm	AHTN				
20形	1,600lm	AHTN	P.255	P.255	P.256	P.256
	800lm	AHTN				

AHTN:固定・段調光

従来器具との取付互換性を確保

40形

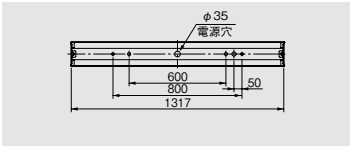

電源センター + 600mmピッチ、800mmピッチ

20形

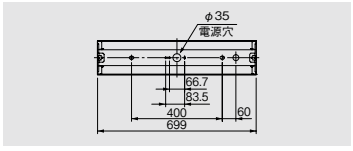

電源センター + 400mmピッチ、
埋込BOX(66.7mm、83.5mm)

注1:リニューアルの場合は既設の取付ボルトの長さをご確認ください。(右図参照)

注2:110形の取付ピッチは1,900mmとなります。既存ピッチの1,200mm、1,400mmは、取付金具TK11002(￥15,800)と組合せてご使用ください。

器具取付ボルト長さ

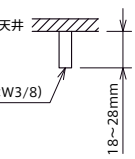

簡単省施工

ライトユニットを3ステップで簡単に取付けることが可能です。



1 ライトユニットを吊りひもに取付ける
2 ライトユニットの口出し線に電源電線を接続する
3 ライトユニットを器具本体にはめ込み、ライトユニット取付ねじを固定して、ねじ穴キャップをかぶせる

※一般屋内用ライトユニットおよび防水形ライトユニットと互換性がありません。
必ず専用の耐塩形ライトユニットと防雨・防湿・耐塩形器具本体との組合せでご使用ください。

01 LED用途別照明

BASE LIGHT

LEDライトユニット形ベースライト
Myシリーズ 防雨・防湿・耐塩形（軒下用） 40形



防雨・防湿・耐塩形（軒下用） 直付形 逆富士タイプ 150幅

［共通仕様］
本体　：ステンレス 白色仕上
防水用ライトユニットカバー　：アクリル
ライトユニット　：LED内蔵・電源ユニット内蔵（防水ケース入）
質量　：2.0kg（器具本体のみ）
適合部品　：**ガード GAFS10**　△¥22,800（税別）
適合部品→P.246

■使用温度範囲：－10～35℃
■口出し線付

防雨 防湿形　光源寿命 40,000時間（光束維持率85%）　5年保証

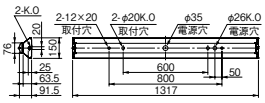

器具本体 **EL-LH-EV41500**　Ⓢ△¥32,000（税別）

昼白色（5000K） Ra85		FHF32形高出力相当	FHF32形定格出力相当		FLR40形相当	
		6,900lm FHF32形×2灯 高出力相当	5,200lm FHF32形×2灯 定格出力相当	2,500lm FHF32形×1灯 定格出力相当	4,000lm FLR40形×2灯 相当	2,000lm FLR40形×1灯 相当
耐塩形	※1 固定出力	ライトユニット：**EL-LUE47003N** AHTN Ⓢ△¥39,500（税別） **MY-EV470030/N** AHTN 組合せ価格Ⓢ△¥71,500（税別） （6,600lm・50.8W・129.9lm/W Ⓖ）	ライトユニット：**EL-LUE45003N** AHTN Ⓢ△¥34,500（税別） **MY-EV450030/N** AHTN 組合せ価格Ⓢ△¥66,500（税別） （4,980lm・38.1W・130.7lm/W Ⓖ）	ライトユニット：**EL-LUE42503N** AHTN Ⓢ△¥28,700（税別） **MY-EV425030/N** AHTN 組合せ価格Ⓢ△¥60,700（税別） （2,390lm・18.1W・132.0lm/W Ⓖ）	ライトユニット：**EL-LUE44003N** AHTN Ⓢ△¥31,000（税別） **MY-EV440030/N** AHTN 組合せ価格Ⓢ△¥63,000（税別） （3,850lm・28.8W・133.6lm/W Ⓖ）	ライトユニット：**EL-LUE42003N** AHTN Ⓢ△¥27,200（税別） **MY-EV420030/N** AHTN 組合せ価格Ⓢ△¥59,200（税別） （1,930lm・14.4W・134.0lm/W Ⓖ）

※1：70％段調光切替可能形

入力特性［防雨・防湿・耐塩形 40形］

定格電圧		AC100～242V				
明るさタイプ		6,900lm	5,200lm	4,000lm	2,500lm	2,000lm
定格消費電力	100V	51.9	39.2	29.6	18.2	14.5
	200V	50.8	38.1	28.8	18.1	14.4
電流値	100V	0.54	0.40	0.31	0.19	0.15
	200V	0.27	0.20	0.15	0.10	0.08

組合せ形名一覧（40形 防雨・防湿・耐食形 直付形 逆富士タイプ 150幅）

固定出力（AHTN）［70％段調光切替可能形］　Ra85

	明るさタイプ	ライトユニット 形名	商品区分	納期区分	価格（税別）	ライトユニット光束・定格消費電力・固有エネルギー消費効率	組合せ形名	商品区分	納期区分	組合せ価格（税別）	器具光束・定格消費電力・固有エネルギー消費効率
耐塩形	6,900lm	□EL-LUE47003N AHTN	Ⓢ	△	¥39,500	6,600lm・50.8W・129.9lm/W	**MY-EV470030/N** AHTN	Ⓢ	△	¥71,500	6,600lm・50.8W・129.9lm/W
	5,200lm	□EL-LUE45003N AHTN	Ⓢ	△	¥34,500	4,980lm・38.1W・130.7lm/W	**MY-EV450030/N** AHTN	Ⓢ	△	¥66,500	4,980lm・38.1W・130.7lm/W
	4,000lm	□EL-LUE44003N AHTN	Ⓢ	△	¥31,000	3,850lm・28.8W・133.6lm/W	**MY-EV440030/N** AHTN	Ⓢ	△	¥63,000	3,850lm・28.8W・133.6lm/W
	2,500lm	□EL-LUE42503N AHTN	Ⓢ	△	¥28,700	2,390lm・18.1W・132.0lm/W	**MY-EV425030/N** AHTN	Ⓢ	△	¥60,700	2,390lm・18.1W・132.0lm/W
	2,000lm	□EL-LUE42003N AHTN	Ⓢ	△	¥27,200	1,930lm・14.4W・134.0lm/W	**MY-EV420030/N** AHTN	Ⓢ	△	¥59,200	1,930lm・14.4W・134.0lm/W

□：昼白色（5000K）

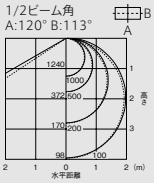

保守率＝1　単位：lx
5,200lm 一般／省電力タイプ



防雨・防湿・耐塩形（軒下用） 直付形 逆富士タイプ 230幅

［共通仕様］
本体　：ステンレス 白色仕上
防水用ライトユニットカバー　：アクリル
ライトユニット　：LED内蔵・電源ユニット内蔵（防水ケース入）
質量　：2.4kg（器具本体のみ）
適合部品　：**ガード GAFS12**　△¥25,000（税別）
適合部品→P.246

■使用温度範囲：－10～35℃
■口出し線付

防雨 防湿形　光源寿命 40,000時間（光束維持率85%）　5年保証

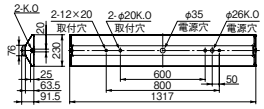

器具本体 **EL-LH-EV42300**　Ⓢ△¥32,500（税別）

昼白色（5000K） Ra85		FHF32形高出力相当	FHF32形定格出力相当		FLR40形相当	
		6,900lm FHF32形×2灯 高出力相当	5,200lm FHF32形×2灯 定格出力相当	2,500lm FHF32形×1灯 定格出力相当	4,000lm FLR40形×2灯 相当	2,000lm FLR40形×1灯 相当
耐塩形	※1 固定出力	ライトユニット：**EL-LUE47003N** AHTN Ⓢ△¥39,500（税別） **MY-EV470031/N** AHTN 組合せ価格Ⓢ△¥72,000（税別） （6,600lm・50.8W・129.9lm/W Ⓖ）	ライトユニット：**EL-LUE45003N** AHTN Ⓢ△¥34,500（税別） **MY-EV450031/N** AHTN 組合せ価格Ⓢ△¥67,000（税別） （4,980lm・38.1W・130.7lm/W Ⓖ）	ライトユニット：**EL-LUE42503N** AHTN Ⓢ△¥28,700（税別） **MY-EV425031/N** AHTN 組合せ価格Ⓢ△¥61,200（税別） （2,390lm・18.1W・132.0lm/W Ⓖ）	ライトユニット：**EL-LUE44003N** AHTN Ⓢ△¥31,000（税別） **MY-EV440031/N** AHTN 組合せ価格Ⓢ△¥63,500（税別） （3,850lm・28.8W・133.6lm/W Ⓖ）	ライトユニット：**EL-LUE42003N** AHTN Ⓢ△¥27,200（税別） **MY-EV420031/N** AHTN 組合せ価格Ⓢ△¥59,700（税別） （1,930lm・14.4W・134.0lm/W Ⓖ）

※1：70％段調光切替可能形

入力特性［防雨・防湿・耐塩形 40形］

定格電圧		AC100～242V				
明るさタイプ		6,900lm	5,200lm	4,000lm	2,500lm	2,000lm
定格消費電力	100V	51.9	39.2	29.6	18.2	14.5
	200V	50.8	38.1	28.8	18.1	14.4
電流値	100V	0.54	0.40	0.31	0.19	0.15
	200V	0.27	0.20	0.15	0.10	0.08

組合せ形名一覧（40形 防雨・防湿・耐塩形 直付形 逆富士タイプ 230幅）

固定出力（AHTN）［70％段調光切替可能形］　Ra85

	明るさタイプ	ライトユニット 形名	商品区分	納期区分	価格（税別）	ライトユニット光束・定格消費電力・固有エネルギー消費効率	組合せ形名	商品区分	納期区分	組合せ価格（税別）	器具光束・定格消費電力・固有エネルギー消費効率
耐塩形	6,900lm	□EL-LUE47003N AHTN	Ⓢ	△	¥39,500	6,600lm・50.8W・129.9lm/W	**MY-EV470031/N** AHTN	Ⓢ	△	¥72,000	6,600lm・50.8W・129.9lm/W
	5,200lm	□EL-LUE45003N AHTN	Ⓢ	△	¥34,500	4,980lm・38.1W・130.7lm/W	**MY-EV450031/N** AHTN	Ⓢ	△	¥67,000	4,980lm・38.1W・130.7lm/W
	4,000lm	□EL-LUE44003N AHTN	Ⓢ	△	¥31,000	3,850lm・28.8W・133.6lm/W	**MY-EV440031/N** AHTN	Ⓢ	△	¥63,500	3,850lm・28.8W・133.6lm/W
	2,500lm	□EL-LUE42503N AHTN	Ⓢ	△	¥28,700	2,390lm・18.1W・132.0lm/W	**MY-EV425031/N** AHTN	Ⓢ	△	¥61,200	2,390lm・18.1W・132.0lm/W
	2,000lm	□EL-LUE42003N AHTN	Ⓢ	△	¥27,200	1,930lm・14.4W・134.0lm/W	**MY-EV420031/N** AHTN	Ⓢ	△	¥59,700	1,930lm・14.4W・134.0lm/W

□：昼白色（5000K）

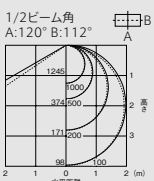

保守率＝1　単位：lx
5,200lm 一般／省電力タイプ

A：電圧100～200V共用（100～242V共用）　HTN：高力率段調光形　Ⓢ：LED施設
光源寿命アイコンについて：光束維持率記載なし＝70%　記載あり＝記載の値



防雨・防湿・耐塩形(軒下用) 直付形 トラフタイプ

［共通仕様］
本体　：ステンレス 白色仕上
防水用ライトユニットカバー　：アクリル
ライトユニット　：LED内蔵・電源ユニット内蔵(防水ケース入)
質量　：1.2kg(器具本体のみ)
適合部品　：ガード GAFS8　△¥18,600(税別)
適合部品→P.247
■使用温度範囲：−10〜35℃
■口出し線付

防雨 防湿形　光源寿命 40,000時間(光束維持率85%)　5年保証

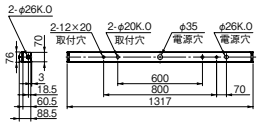

器具本体 **EL-LH-EL40700** Ⓢ△¥32,000(税別)

昼白色(5000K) Ra85		FHF32形高出力相当	FHF32形定格出力相当		FLR40形相当	
		6,900lm FHF32形×2灯 高出力相当	5,200lm FHF32形×2灯 定格出力相当	2,500lm FHF32形×1灯 定格出力相当	4,000lm FLR40形×2灯 相当	2,000lm FLR40形×1灯 相当
耐塩形	※1 固定出力	ライトユニット:EL-LUE47003N AHTN Ⓢ△¥39,500(税別) MY-EL470030/N AHTN 組合せ価格Ⓢ△¥71,500(税別) (6,600lm·50.8W·129.9lm/W Ⓖ)	ライトユニット:EL-LUE45003N AHTN Ⓢ△¥34,500(税別) MY-EL450030/N AHTN 組合せ価格Ⓢ△¥66,500(税別) (4,980lm·38.1W·130.7lm/W Ⓖ)	ライトユニット:EL-LUE42503N AHTN Ⓢ△¥28,700(税別) MY-EL425030/N AHTN 組合せ価格Ⓢ△¥60,700(税別) (2,390lm·18.1W·132.0lm/W Ⓖ)	ライトユニット:EL-LUE44003N AHTN Ⓢ△¥31,000(税別) MY-EL440030/N AHTN 組合せ価格Ⓢ△¥63,000(税別) (3,850lm·28.8W·133.6lm/W Ⓖ)	ライトユニット:EL-LUE42003N AHTN Ⓢ△¥27,200(税別) MY-EL420030/N AHTN 組合せ価格Ⓢ△¥59,200(税別) (1,930lm·14.4W·134.0lm/W Ⓖ)

※1:70%段調光切替可能形

入力特性[防雨・防湿・耐塩形 40形]

定格電圧		AC100〜242V				
明るさタイプ		6,900lm	5,200lm	4,000lm	2,500lm	2,000lm
定格消費電力	100V	51.9	39.2	29.6	18.2	14.5
	200V	50.8	38.1	28.8	18.1	14.4
電流値	100V	0.54	0.40	0.31	0.19	0.15
	200V	0.27	0.20	0.15	0.10	0.08

組合せ形名一覧(40形 防雨・防湿・耐塩形 直付形 トラフタイプ)

固定出力(AHTN)［70%段調光切替可能形］ Ra85

	明るさタイプ	ライトユニット 形名	商品区分	納期区分	価格(税別)	ライトユニット光束・定格消費電力・固有エネルギー消費効率	組合せ形名	商品区分	納期区分	組合せ価格(税別)	器具光束・定格消費電力・固有エネルギー消費効率
耐塩形	6,900lm	□EL-LUE47003N AHTN	Ⓢ	△	¥39,000	6,600lm·50.8W·129.9lm/W	MY-EL470030/N AHTN	Ⓢ	△	¥71,500	6,600lm·50.8W·129.9lm/W
	5,200lm	□EL-LUE45003N AHTN	Ⓢ	△	¥34,500	4,980lm·38.1W·130.7lm/W	MY-EL450030/N AHTN	Ⓢ	△	¥66,500	4,980lm·38.1W·130.7lm/W
	4,000lm	□EL-LUE44003N AHTN	Ⓢ	△	¥31,000	3,850lm·28.8W·133.6lm/W	MY-EL440030/N AHTN	Ⓢ	△	¥63,000	3,850lm·28.8W·133.6lm/W
	2,500lm	□EL-LUE42503N AHTN	Ⓢ	△	¥28,700	2,390lm·18.1W·132.0lm/W	MY-EL425030/N AHTN	Ⓢ	△	¥60,700	2,390lm·18.1W·132.0lm/W
	2,000lm	□EL-LUE42003N AHTN	Ⓢ	△	¥27,200	1,930lm·14.4W·134.0lm/W	MY-EL420030/N AHTN	Ⓢ	△	¥59,200	1,930lm·14.4W·134.0lm/W

□:昼白色(5000K)

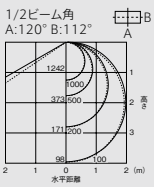



防雨・防湿・耐塩形(軒下用) 直付形 笠付タイプ

［共通仕様］
本体　：ステンレス 白色仕上
防水用ライトユニットカバー　：アクリル
ライトユニット　：LED内蔵・電源ユニット内蔵(防水ケース入)
質量　：1.7kg(器具本体のみ)
適合部品　：ガード GAFS10　△¥22,800(税別)
適合部品→P.247
■使用温度範囲：−10〜35℃
■口出し線付

防雨 防湿形　光源寿命 40,000時間(光束維持率85%)　5年保証

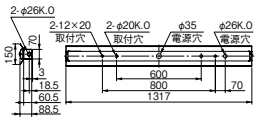

器具本体 **EL-LH-EH41500** Ⓢ△¥33,000(税別)

昼白色(5000K) Ra85		FHF32形高出力相当	FHF32形定格出力相当		FLR40形相当	
		6,900lm FHF32形×2灯 高出力相当	5,200lm FHF32形×2灯 定格出力相当	2,500lm FHF32形×1灯 定格出力相当	4,000lm FLR40形×2灯 相当	2,000lm FLR40形×1灯 相当
耐塩形	※1 固定出力	ライトユニット:EL-LUE47003N AHTN Ⓢ△¥39,500(税別) MY-EH470030/N AHTN 組合せ価格Ⓢ△¥72,500(税別) (6,550lm·50.8W·128.9lm/W Ⓖ)	ライトユニット:EL-LUE45003N AHTN Ⓢ△¥34,500(税別) MY-EH450030/N AHTN 組合せ価格Ⓢ△¥67,500(税別) (4,900lm·38.1W·128.6lm/W Ⓖ)	ライトユニット:EL-LUE42503N AHTN Ⓢ△¥28,700(税別) MY-EH425030/N AHTN 組合せ価格Ⓢ△¥61,700(税別) (2,350lm·18.1W·129.8lm/W Ⓖ)	ライトユニット:EL-LUE44003N AHTN Ⓢ△¥31,000(税別) MY-EH440030/N AHTN 組合せ価格Ⓢ△¥64,000(税別) (3,800lm·28.8W·131.9lm/W Ⓖ)	ライトユニット:EL-LUE42003N AHTN Ⓢ△¥27,200(税別) MY-EH420030/N AHTN 組合せ価格Ⓢ△¥60,200(税別) (1,910lm·14.4W·132.6lm/W Ⓖ)

※1:70%段調光切替可能形

入力特性[防雨・防湿・耐塩形 40形]

定格電圧		AC100〜242V				
明るさタイプ		6,900lm	5,200lm	4,000lm	2,500lm	2,000lm
定格消費電力	100V	51.9	39.2	29.6	18.2	14.5
	200V	50.8	38.1	28.8	18.1	14.4
電流値	100V	0.54	0.40	0.31	0.19	0.15
	200V	0.27	0.20	0.15	0.10	0.08

組合せ形名一覧(40形 防雨・防湿・耐塩形 直付形 笠付タイプ)

固定出力(AHTN)［70%段調光切替可能形］ Ra85

	明るさタイプ	ライトユニット 形名	商品区分	納期区分	価格(税別)	ライトユニット光束・定格消費電力・固有エネルギー消費効率	組合せ形名	商品区分	納期区分	組合せ価格(税別)	器具光束・定格消費電力・固有エネルギー消費効率
耐塩形	6,900lm	□EL-LUE47003N AHTN	Ⓢ	△	¥39,500	6,600lm·50.8W·129.9lm/W	MY-EH470030/N AHTN	Ⓢ	△	¥72,500	6,550lm·50.8W·128.9lm/W
	5,200lm	□EL-LUE45003N AHTN	Ⓢ	△	¥34,500	4,980lm·38.1W·130.7lm/W	MY-EH450030/N AHTN	Ⓢ	△	¥67,500	4,900lm·38.1W·128.6lm/W
	4,000lm	□EL-LUE44003N AHTN	Ⓢ	△	¥31,000	3,850lm·28.8W·133.6lm/W	MY-EH440030/N AHTN	Ⓢ	△	¥64,000	3,800lm·28.8W·131.9lm/W
	2,500lm	□EL-LUE42503N AHTN	Ⓢ	△	¥28,700	2,390lm·18.1W·132.0lm/W	MY-EH425030/N AHTN	Ⓢ	△	¥61,700	2,350lm·18.1W·129.8lm/W
	2,000lm	□EL-LUE42003N AHTN	Ⓢ	△	¥27,200	1,930lm·14.4W·134.0lm/W	MY-EH420030/N AHTN	Ⓢ	△	¥60,200	1,910lm·14.4W·132.6lm/W

□:昼白色(5000K)

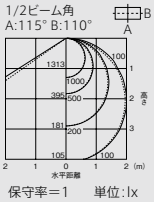

納期:○=在庫対応品(配送期間を要します) △=受注生産品(ご注文後約2〜6週間を要します) ※納期は目安ですので、都度お問合せください。
※希望小売価格には消費税は含まれておりません。※仕様は予告なしに変更される場合があります。※LED素子にはバラツキがあるため、同一形名の器具において光色、明るさが異なる場合があります。ご了承ください。

01 BASE LIGHT LED用途別照明

LEDライトユニット形ベースライト Myシリーズ 防雨・防湿・耐塩形（軒下用） 110形

My LEDライトユニット形ベースライト シリーズ

※必ず専用の耐塩形ライトユニットと防雨・防湿・耐塩形器具本体との組合せでご使用ください。



防雨・防湿・耐塩形（軒下用） 直付形 逆富士タイプ 150幅

［共通仕様］
本体　：ステンレス 白色仕上（白色粉体塗装）
防水用ライトユニットカバー　：アクリル
ライトユニット　：LED内蔵・電源ユニット内蔵（防水ケース入）
質量　：4.0kg（器具本体のみ）

※ライトユニットは40形を2本使用します。
■使用温度範囲：－10～35℃
■口出し線付

防雨 防湿形　光源寿命 40,000時間（光束維持率85%）　5年保証

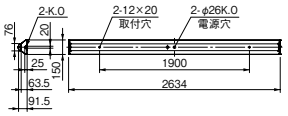

器具本体 **EL-LH-EV81500** Ⓢ△ ¥62,000（税別）

昼白色（5000K） Ra85		FHF86形相当	FLR110形相当		FLR110形（節電）相当
		13,800lm FHF86形×2灯 定格出力相当	10,400lm FLR110形×2灯 相当	5,000lm FLR110形×1灯 相当	8,000lm FLR110形×2灯（節電） 相当
耐塩形	※1 固定出力	ライトユニット：EL-LUE47003N AHTN×2 ¥39,500（税別）×2 Ⓢ△ ¥79,000（税別）	ライトユニット：EL-LUE45003N AHTN×2 ¥34,500（税別）×2 Ⓢ△ ¥69,000（税別）	ライトユニット：EL-LUE42503N AHTN×2 ¥28,700（税別）×2 Ⓢ△ ¥57,400（税別）	ライトユニット：EL-LUE44003N AHTN×2 ¥31,000（税別）×2 Ⓢ△ ¥62,000（税別）
		MY-EV814030/N AHTN 組合せ価格Ⓢ△ **¥141,000**（税別） （13,200lm・101.6W・129.9lm/W）	**MY-EV810030/N** AHTN 組合せ価格Ⓢ△ **¥131,000**（税別） （9,960lm・76.2W・130.7lm/W）	**MY-EV850030/N** AHTN 組合せ価格Ⓢ△ **¥119,400**（税別） （4,780lm・36.2W・132.0lm/W）	**MY-EV880030/N** AHTN 組合せ価格Ⓢ△ **¥124,000**（税別） （7,700lm・57.6W・133.6lm/W）

※1：70％段調光切替可能形

入力特性［防雨・防湿・耐塩形 110形］

定格電圧		AC100～242V			
明るさタイプ		13,800lm	10,400lm	8,000lm	5,000lm
定格消費電力	100V	103.8	78.4	59.2	36.4
	200V	101.6	76.2	57.6	36.2
電流値	100V	1.08	0.80	0.62	0.38
	200V	0.54	0.40	0.30	0.20

組合せ形名一覧（110形 防雨・防湿・耐塩形 直付形 逆富士タイプ 150幅）

固定出力（AHTN）［70％段調光切替可能形］ Ra85

	明るさタイプ	ライトユニット 形名	商品区分	納期区分	価格（税別）	ライトユニット光束・定格消費電力・固有エネルギー消費効率	組合せ形名	商品区分	納期区分	組合せ価格（税別）	器具光束・定格消費電力・固有エネルギー消費効率
耐塩形	13,800lm	EL-LUE47003N AHTN×2	Ⓢ	△	¥39,500×2 ¥79,000	6,600lm・50.8W・129.9lm/W	**MY-EV814030/N** AHTN	Ⓢ	△	¥141,000	13,200lm・101.6W・129.9lm/W
	10,400lm	EL-LUE45003N AHTN×2	Ⓢ	△	¥34,500×2 ¥69,000	4,980lm・38.1W・130.7lm/W	**MY-EV810030/N** AHTN	Ⓢ	△	¥131,000	9,960lm・76.2W・130.7lm/W
	8,000lm	EL-LUE44003N AHTN×2	Ⓢ	△	¥31,000×2 ¥62,000	3,850lm・28.8W・133.6lm/W	**MY-EV880030/N** AHTN	Ⓢ	△	¥124,000	7,700lm・57.6W・133.6lm/W
	5,000lm	EL-LUE42503N AHTN×2	Ⓢ	△	¥28,700×2 ¥57,400	2,390lm・18.1W・132.0lm/W	**MY-EV850030/N** AHTN	Ⓢ	△	¥119,400	4,780lm・36.2W・132.0lm/W

□：昼白色（5000K）

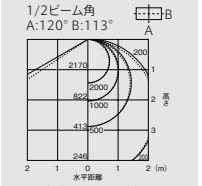



防雨・防湿・耐塩形（軒下用） 直付形 トラフタイプ

［共通仕様］
本体　：ステンレス 白色仕上（白色粉体塗装）
防水用ライトユニットカバー　：アクリル
ライトユニット　：LED内蔵・電源ユニット内蔵（防水ケース入）
質量　：2.4kg（器具本体のみ）
適合部品　：**取付補助金具 TK11002** △¥15,800（税別）

※ライトユニットは40形を2本使用します。
■使用温度範囲：－10～35℃
■口出し線付

防雨 防湿形　光源寿命 40,000時間（光束維持率85%）　5年保証

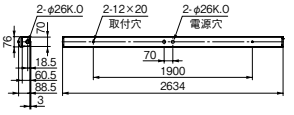

器具本体 **EL-LH-EL80700** Ⓢ△ ¥62,000（税別）

昼白色（5000K） Ra85		FHF86形相当	FLR110形相当		FLR110形（節電）相当
		13,800lm FHF86形×2灯 定格出力相当	10,400lm FLR110形×2灯 相当	5,000lm FLR110形×1灯 相当	8,000lm FLR110形×2灯（節電） 相当
耐塩形	※1 固定出力	ライトユニット：EL-LUE47003N AHTN×2 ¥39,500（税別）×2 Ⓢ△ ¥79,000（税別）	ライトユニット：EL-LUE45003N AHTN×2 ¥34,500（税別）×2 Ⓢ△ ¥69,000（税別）	ライトユニット：EL-LUE42503N AHTN×2 ¥28,700（税別）×2 Ⓢ△ ¥57,400（税別）	ライトユニット：EL-LUE44003N AHTN×2 ¥31,000（税別）×2 Ⓢ△ ¥62,000（税別）
		MY-EL814030/N AHTN 組合せ価格Ⓢ△ **¥141,000**（税別） （13,200lm・101.6W・129.9lm/W）	**MY-EL810030/N** AHTN 組合せ価格Ⓢ△ **¥131,000**（税別） （9,960lm・76.2W・130.7lm/W）	**MY-EL850030/N** AHTN 組合せ価格Ⓢ△ **¥119,400**（税別） （4,780lm・36.2W・132.0lm/W）	**MY-EL880030/N** AHTN 組合せ価格Ⓢ△ **¥124,000**（税別） （7,700lm・57.6W・133.6lm/W）

※1：70％段調光切替可能形

適合部品［防雨・防湿・耐塩形 110形］

取付補助金具
TK11002 △¥15,800（税別）
取付補助金具　：ステンレス 白色仕上（白色粉体塗装）
質量　：1.7kg

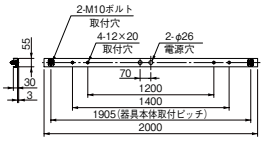

組合せ形名一覧（110形 防雨・防湿・耐塩形 直付形 トラフタイプ）

固定出力（AHTN）［70％段調光切替可能形］ Ra85

	明るさタイプ	ライトユニット 形名	商品区分	納期区分	価格（税別）	ライトユニット光束・定格消費電力・固有エネルギー消費効率	組合せ形名	商品区分	納期区分	組合せ価格（税別）	器具光束・定格消費電力・固有エネルギー消費効率
耐塩形	13,800lm	EL-LUE47003N AHTN×2	Ⓢ	△	¥39,500×2 ¥79,000	6,600lm・50.8W・129.9lm/W	**MY-EL814030/N** AHTN	Ⓢ	△	¥141,000	13,200lm・101.6W・129.9lm/W
	10,400lm	EL-LUE45003N AHTN×2	Ⓢ	△	¥34,500×2 ¥69,000	4,980lm・38.1W・130.7lm/W	**MY-EL810030/N** AHTN	Ⓢ	△	¥131,000	9,960lm・76.2W・130.7lm/W
	8,000lm	EL-LUE44003N AHTN×2	Ⓢ	△	¥31,000×2 ¥62,000	3,850lm・28.8W・133.6lm/W	**MY-EL880030/N** AHTN	Ⓢ	△	¥124,000	7,700lm・57.6W・133.6lm/W
	5,000lm	EL-LUE42503N AHTN×2	Ⓢ	△	¥28,700×2 ¥57,400	2,390lm・18.1W・132.0lm/W	**MY-EL850030/N** AHTN	Ⓢ	△	¥119,400	4,780lm・36.2W・132.0lm/W

□：昼白色（5000K）

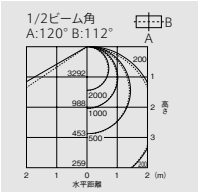

A：電圧100～200V共用（100～242V共用）　HTN：高力率段調光形　Ⓢ：LED施設
光源寿命アイコンについて：光束維持率記載なし＝70％ 記載あり＝記載の値

LED用途別照明

LEDライトユニット形ベースライト Myシリーズ 防雨・防湿・耐塩形(軒下用) 20形

My LEDライトユニット形ベースライト シリーズ

※必ず専用の耐塩形ライトユニットと防雨・防湿・耐塩形器具本体との組合せでご使用ください。



ステンレス製

防雨・防湿・耐塩形(軒下用) 直付形 逆富士タイプ 150幅

[共通仕様]
本体 : ステンレス 白色仕上
防水用ライトユニットカバー : アクリル
ライトユニット : LED内蔵・電源ユニット内蔵(防水ケース入)
質量 : 1.2kg(器具本体のみ)
適合部品 : ガード GAF59 受注 ¥17,700(税別)
■使用温度範囲 : −10〜35℃
■口出し線付

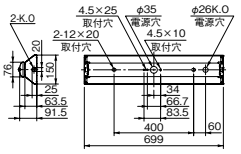

防雨 防湿形 | 光源寿命 40,000時間 (光束維持率85%) | 5年保証

器具本体 **EL-LH-EV21500** Ⓢ△ ¥22,500(税別)

		FHF16形高出力相当	FLR20形相当
昼白色 (5000K) Ra85		1,600lm FHF16形×1灯 高出力相当	800lm FLR20形×1灯 相当
耐塩形	固定出力	ライトユニット:EL-LUE21503N AHN Ⓢ△ ¥24,000(税別) **MY-EV215030/N** AHN 組合せ価格Ⓢ△ **¥46,500**(税別) (1,650lm・14.1W・117.0lm/W Ⓖ)	ライトユニット:EL-LUE20803N AHN Ⓢ△ ¥20,000(税別) **MY-EV208030/N** AHN 組合せ価格Ⓢ△ **¥42,500**(税別) (840lm・7.53W・111.5lm/W Ⓖ)

入力特性[防雨・防湿・耐塩形 20形]

定格電圧		AC100〜242V	
明るさタイプ		1,600lm	800lm
定格消費電力	100V	14.2	7.48
	200V	14.1	7.53
電流値	100V	0.144	0.078
	200V	0.074	0.042

適合部品[防雨・防湿・耐塩形 20形]

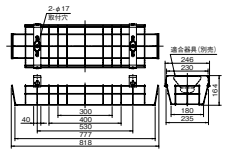

GAFS9 受注 ¥17,700(税別)
防水/防湿耐食形兼用 ステンレス製
ガード : ステンレス クリア色仕上
取付金具 : ステンレス クリア色仕上
質量 : 1.2kg
●ガード線径 φ3、φ4
※ガードを取付けた場合、天井面と器具の間にすき間があきますのでご了承ください。

組合せ形名一覧(20形 防雨・防湿・耐塩形 直付形 逆富士タイプ 150幅)

固定出力(AHN) Ra85

	明るさタイプ※	ライトユニット 形名	商品区分	納期区分	価格(税別)	ライトユニット光束・定格消費電力・固有エネルギー消費効率	組合せ形名	商品区分	納期区分	組合せ価格(税別)	器具光束・定格消費電力・固有エネルギー消費効率
耐塩形	1,600lm	EL-LUE21503N AHN	Ⓢ	△	¥24,000	1,650lm・14.1W・117.0lm/W	MY-EV215030/N AHN	Ⓢ	△	¥46,500	1,650lm・14.1W・117.0lm/W
		EL-LUE21503L AHN	Ⓢ	△	¥24,000	1,420lm・14.1W・100.7lm/W	MY-EV215030/L AHN	Ⓢ	△	¥46,500	1,420lm・14.1W・100.7lm/W
	800lm	EL-LUE20803N AHN	Ⓢ	△	¥20,000	840lm・7.53W・111.5lm/W	MY-EV208030/N AHN	Ⓢ	△	¥42,500	840lm・7.53W・111.5lm/W
		EL-LUE20803L AHN	Ⓢ	△	¥20,000	710lm・7.53W・94.2lm/W	MY-EV208030/L AHN	Ⓢ	△	¥42,500	710lm・7.53W・94.2lm/W

□:昼白色(5000K) ■:電球色(3000K) ※タイプの分類は5000K(昼白色)を基準にしております。色温度(光色)の違いで光束値が異なりますのでご注意ください。

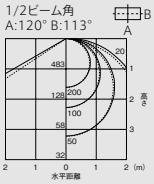

保守率=1 単位:lx
1,600lm 一般/省電力タイプ

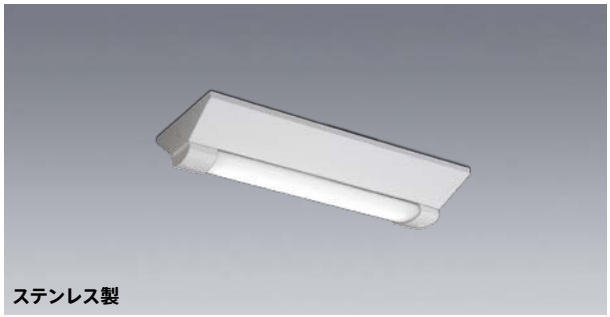

ステンレス製

防雨・防湿・耐塩形(軒下用) 直付形 逆富士タイプ 230幅

[共通仕様]
本体 : ステンレス 白色仕上
防水用ライトユニットカバー : アクリル
ライトユニット : LED内蔵・電源ユニット内蔵(防水ケース入)
質量 : 1.4kg(器具本体のみ)
適合部品 : ガード GAFS11 受注 ¥17,700(税別)
■使用温度範囲 : −10〜35℃
■口出し線付

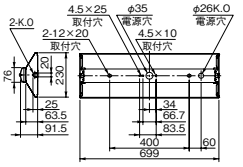

防雨 防湿形 | 光源寿命 40,000時間 (光束維持率85%) | 5年保証

器具本体 **EL-LH-EV22300** Ⓢ△ ¥22,700(税別)

		FHF16形高出力相当	FLR20形相当
昼白色 (5000K) Ra85		1,600lm FHF16形×1灯 高出力相当	800lm FLR20形×1灯 相当
耐塩形	固定出力	ライトユニット:EL-LUE21503N AHN Ⓢ△ ¥24,000(税別) **MY-EV215031/N** AHN 組合せ価格Ⓢ△ **¥46,700**(税別) (1,650lm・14.1W・117.0lm/W Ⓖ)	ライトユニット:EL-LUE20803N AHN Ⓢ△ ¥20,000(税別) **MY-EV208031/N** AHN 組合せ価格Ⓢ△ **¥42,700**(税別) (840lm・7.53W・111.5lm/W Ⓖ)

入力特性[防雨・防湿・耐塩形 20形]

定格電圧		AC100〜242V	
明るさタイプ		1,600lm	800lm
定格消費電力	100V	14.2	7.48
	200V	14.1	7.53
電流値	100V	0.144	0.078
	200V	0.074	0.042

適合部品[防雨・防湿・耐塩形 20形]

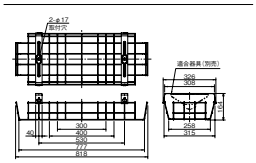

GAFS11 受注 ¥17,700(税別)
防水/防湿耐食形兼用 ステンレス製
ガード : ステンレス クリア色仕上
取付金具 : ステンレス クリア色仕上
質量 : 1.4kg
●ガード線径 φ3、φ4
※ガードを取付けた場合、天井面と器具の間にすき間があきますのでご了承ください。

組合せ形名一覧(20形 防雨・防湿・耐塩形 直付形 逆富士タイプ 230幅)

固定出力(AHN) Ra85

	明るさタイプ※	ライトユニット 形名	商品区分	納期区分	価格(税別)	ライトユニット光束・定格消費電力・固有エネルギー消費効率	組合せ形名	商品区分	納期区分	組合せ価格(税別)	器具光束・定格消費電力・固有エネルギー消費効率
耐塩形	1,600lm	EL-LUE21503N AHN	Ⓢ	△	¥24,000	1,650lm・14.1W・117.0lm/W	MY-EV215031/N AHN	Ⓢ	△	¥46,700	1,650lm・14.1W・117.0lm/W
		EL-LUE21503L AHN	Ⓢ	△	¥24,000	1,420lm・14.1W・100.7lm/W	MY-EV215031/L AHN	Ⓢ	△	¥46,700	1,420lm・14.1W・100.7lm/W
	800lm	EL-LUE20803N AHN	Ⓢ	△	¥20,000	840lm・7.53W・111.5lm/W	MY-EV208031/N AHN	Ⓢ	△	¥42,700	840lm・7.53W・111.5lm/W
		EL-LUE20803L AHN	Ⓢ	△	¥20,000	710lm・7.53W・94.2lm/W	MY-EV208031/L AHN	Ⓢ	△	¥42,700	710lm・7.53W・94.2lm/W

□:昼白色(5000K) ■:電球色(3000K) ※タイプの分類は5000K(昼白色)を基準にしております。色温度(光色)の違いで光束値が異なりますのでご注意ください。

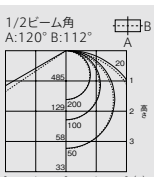

保守率=1 単位:lx
1,600lm 一般/省電力タイプ

納期:○=在庫対応品(配送期間を要します) △=受注生産品(ご注文後約2〜6週間を要します) 受注=受注品(納期は販売会社にお問合せください) ※納期は目安ですので、都度お問合せください。
※希望小売価格には消費税は含まれておりません。※仕様は予告なしに変更される場合があります。※LED素子にはバラツキがあるため、同一形名の器具において光色、明るさが異なる場合があります。ご了承ください。

01 BASE LIGHT LED用途別照明

LEDライトユニット形ベースライト Myシリーズ 防雨・防湿・耐塩形（軒下用） 20形

My LEDライトユニット形ベースライト シリーズ

※必ず専用の耐塩形ライトユニットと防雨・防湿・耐塩形器具本体との組合せでご使用ください。



防雨・防湿・耐塩形（軒下用） 直付形 トラフタイプ

［共通仕様］
本体　：ステンレス 白色仕上
防水用ライトユニットカバー　：アクリル
ライトユニット　：LED内蔵・電源ユニット内蔵（防水ケース入）
質量　：0.7kg（器具本体のみ）
適合部品　：ガード GAFS7　△¥12,000（税別）
■使用温度範囲：－10～35℃
■口出し線付

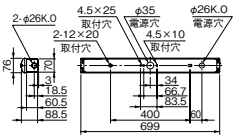

防雨 防湿形　光源寿命 40,000時間（光束維持率85%）　5年保証

器具本体 **EL-LH-EL20700**　Ⓢ△¥22,500（税別）

昼白色（5000K） Ra85	FHF16形高出力相当	FLR20形相当
	1,600lm FHF16形×1灯 高出力相当	800lm FLR20形×1灯 相当
耐塩形 固定出力	ライトユニット：EL-LUE21503N AHN Ⓢ△¥24,000（税別） **MY-EL215030/N** AHN 組合せ価格Ⓢ△**¥46,500**（税別） （1,650lm・14.1W・117.0lm/W）	ライトユニット：EL-LUE20803N AHN Ⓢ△¥20,000（税別） **MY-EL208030/N** AHN 組合せ価格Ⓢ△**¥42,500**（税別） （840lm・7.53W・111.5lm/W）

入力特性［防雨・防湿・耐塩形 20形］

定格電圧		AC100～242V	
明るさタイプ		1,600lm	800lm
定格消費電力	100V	14.2	7.48
	200V	14.1	7.53
電流値	100V	0.144	0.078
	200V	0.074	0.042

適合部品［防雨・防湿・耐塩形 20形］

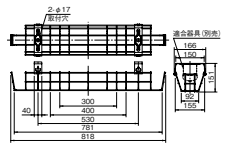

GAFS7　△¥12,000（税別）
防水／防湿耐食形兼用　ステンレス製
ガード　：ステンレス クリア色仕上
取付金具　：ステンレス クリア色仕上
質量　：0.9kg
●ガード線径 φ3、φ4

組合せ形名一覧（20形 防雨・防湿・耐塩形 直付形 トラフタイプ）

固定出力（AHN）　Ra85

	明るさタイプ※	ライトユニット 形名	商品区分	納期区分	価格（税別）	ライトユニット光束・定格消費電力・固有エネルギー消費効率	組合せ形名	商品区分	納期区分	組合せ価格（税別）	器具光束・定格消費電力・固有エネルギー消費効率
耐塩形	1,600lm	EL-LUE21503N AHN	Ⓢ	△	¥24,000	1,650lm・14.1W・117.0lm/W	MY-EL215030/N AHN	Ⓢ	△	¥46,500	1,650lm・14.1W・117.0lm/W
		EL-LUE21503L AHN	Ⓢ	△	¥24,000	1,420lm・14.1W・100.7lm/W	MY-EL215030/L AHN	Ⓢ	△	¥46,500	1,420lm・14.1W・100.7lm/W
	800lm	EL-LUE20803N AHN	Ⓢ	△	¥20,000	840lm・7.53W・111.5lm/W	MY-EL208030/N AHN	Ⓢ	△	¥42,500	840lm・7.53W・111.5lm/W
		EL-LUE20803L AHN	Ⓢ	△	¥20,000	710lm・7.53W・94.2lm/W	MY-EL208030/L AHN	Ⓢ	△	¥42,500	710lm・7.53W・94.2lm/W

□:昼白色（5000K）　■:電球色（3000K）※タイプの分類は5000K（昼白色）を基準にしております。色温度（光色）の違いで光束値が異なりますのでご注意ください。

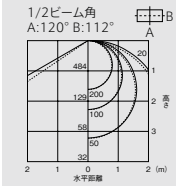

保守率＝1　単位：lx
1,600lm 一般／省電力タイプ



防雨・防湿・耐塩形 直付形 笠付タイプ

［共通仕様］
本体　：ステンレス 白色仕上
防水用ライトユニットカバー　：アクリル
ライトユニット　：LED内蔵・電源ユニット内蔵（防水ケース入）
質量　：1.0,kg（器具本体のみ）
適合部品　：ガード GAFS9　受注 ¥17,700（税別）
■使用温度範囲：－10～35℃
■口出し線付

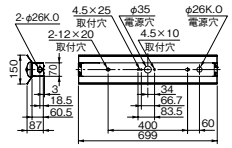

防雨 防湿形　光源寿命 40,000時間（光束維持率85%）　5年保証

器具本体 **EL-LH-EH21500**　Ⓢ△¥23,000（税別）

昼白色（5000K） Ra85	FHF16形高出力相当	FLR20形相当
	1,600lm FHF16形×1灯 高出力相当	800lm FLR20形×1灯 相当
耐塩形 固定出力	ライトユニット：EL-LUE21503N AHN Ⓢ△¥24,000（税別） **MY-EH215030/N** AHN 組合せ価格Ⓢ△**¥47,000**（税別） （1,640lm・14.1W・116.3lm/W）	ライトユニット：EL-LUE20803N AHN Ⓢ△¥20,000（税別） **MY-EH208030/N** AHN 組合せ価格Ⓢ△**¥43,000**（税別） （830lm・7.53W・110.2lm/W）

入力特性［防雨・防湿・耐塩形 20形］

定格電圧		AC100～242V	
明るさタイプ		1,600lm	800lm
定格消費電力	100V	14.2	7.48
	200V	14.1	7.53
電流値	100V	0.144	0.078
	200V	0.074	0.042

適合部品［防雨・防湿・耐塩形 20形］

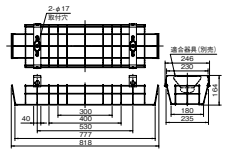

GAFS9　受注 ¥17,700（税別）
防水／防湿耐食形兼用　ステンレス製
ガード　：ステンレス クリア色仕上
取付金具　：ステンレス クリア色仕上
質量　：1.2kg
●ガード線径 φ3、φ4
※ガードを取付けた場合、天井面と器具の間にすき間があきますのでご了承ください。

組合せ形名一覧（20形 防雨・防湿・耐塩形 直付形 笠付タイプ）

固定出力（AHN）　Ra85

	明るさタイプ※	ライトユニット 形名	商品区分	納期区分	価格（税別）	ライトユニット光束・定格消費電力・固有エネルギー消費効率	組合せ形名	商品区分	納期区分	組合せ価格（税別）	器具光束・定格消費電力・固有エネルギー消費効率
耐塩形	1,600lm	EL-LUE21503N AHN	Ⓢ	△	¥24,000	1,650lm・14.1W・117.0lm/W	MY-EH215030/N AHN	Ⓢ	△	¥47,000	1,640lm・14.1W・116.3lm/W
		EL-LUE21503L AHN	Ⓢ	△	¥24,000	1,420lm・14.1W・100.7lm/W	MY-EH215030/L AHN	Ⓢ	△	¥47,000	1,400lm・14.1W・ 99.2lm/W
	800lm	EL-LUE20803N AHN	Ⓢ	△	¥20,000	840lm・7.53W・111.5lm/W	MY-EH208030/N AHN	Ⓢ	△	¥43,000	830lm・7.53W・110.2lm/W
		EL-LUE20803L AHN	Ⓢ	△	¥20,000	710lm・7.53W・94.2lm/W	MY-EH208030/L AHN	Ⓢ	△	¥43,000	700lm・7.53W・ 92.9lm/W

□:昼白色（5000K）　■:電球色（3000K）※タイプの分類は5000K（昼白色）を基準にしております。色温度（光色）の違いで光束値が異なりますのでご注意ください。

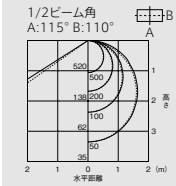

保守率＝1　単位：lx
1,600lm 一般／省電力タイプ

A：電圧100～200V共用（100～242V共用）　HJ：初期照度補正付　HN：高力率固定出力　Ⓢ：LED施設　光源寿命アイコンについて：光束維持率記載なし＝70%　記載あり＝記載の値
※1：平均電力は200V時の値です。

LED用途別照明

直管LEDランプ搭載ベースライト
Lファインecoシリーズ 防雨・防湿形器具 LDL40タイプ

直管LEDランプ搭載ベースライト Lファインeco シリーズ

LDL40ランプ

防雨・防湿形のご注意（注1）軒下などの屋側（雨線内）でご使用できます。その他の屋外でのご使用はできません。（注2）温泉地などの腐食性ガスが発生する場所、沿岸地帯など塩害を受ける場所、常に風雨にさらされる場所でのご使用はできません。（注3）器具間隔は10cm以上離し、器具周囲温度が35℃以下になるように換気を十分に行ってください。

直付形　防雨・防湿形器具　　昼白色（5000K）　Ra83



［共通仕様］
本体　：鋼板 亜鉛メッキ仕上
反射板　：鋼板 白色仕上（高反射白色塗装）
質量　：器具 2.1kg　ランプ 0.4kg
定格電圧　：AC100～242V

		3,700lm	2,500lm
定格消費電力	100V	31	21
	200V	30	21
電流値	100V	0.31	0.21
	200V	0.16	0.11
平均電力※1	AHJ	27	18

ランプ別売
適合部品　：ガード GAFS10（別売）△¥22,800（税別）
適合部品→P.260

逆富士タイプ 1灯用 防水ケース入り　EL-LYWV4011A

AHJ　Ⓢ △¥26,000（税別）

ランプとのセット価格

3,700lm　LDL40T・N/27/37・G3　¥13,500（税別）　AHJ(37G3) Ⓢ △¥39,500（税別）
（3,640lm・30W・121.3lm/W Ⓖ）

2,500lm　LDL40T・N/17/25・G3　¥ 9,000（税別）　AHJ(25G3) Ⓢ △¥35,000（税別）
（2,460lm・21W・117.1lm/W Ⓖ）

防雨 防湿形　光源寿命 40,000時間（光束維持率90%）　初期照度補正タイプ　5年保証

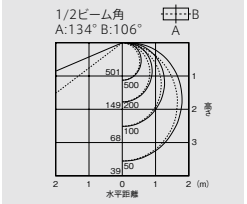

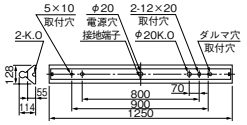

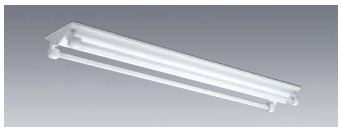

［共通仕様］
本体　：鋼板 亜鉛メッキ仕上
反射板　：鋼板 白色仕上（高反射白色塗装）
質量　：器具 2.5kg　ランプ 0.8kg
定格電圧　：AC100～242V

		3,700lm	2,500lm
定格消費電力	100V	59	39
	200V	57	38
電流値	100V	0.59	0.39
	200V	0.29	0.20
平均電力※1	AHJ	50	34

ランプ別売
適合部品　：ガード GAFS12（別売）△¥25,000（税別）
適合部品→P.260

逆富士タイプ 2灯用 防水ケース入り　EL-LYWV4012A

AHJ　Ⓢ ○¥38,000（税別）

ランプとのセット価格

3,700lm　LDL40T・N/27/37・G3　¥13,500（税別）×2本　AHJ(37G3) Ⓢ ○¥65,000（税別）
（7,170lm・57W・125.7lm/W Ⓖ）

2,500lm　LDL40T・N/17/25・G3　¥ 9,000（税別）×2本　AHJ(25G3) Ⓢ ○¥56,000（税別）
（4,840lm・38W・127.3lm/W Ⓖ）

防雨 防湿形　光源寿命 40,000時間（光束維持率90%）　初期照度補正タイプ　5年保証

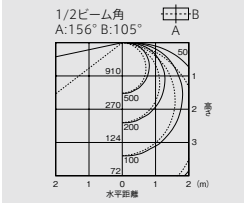

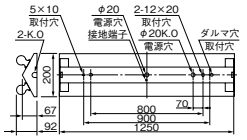



［共通仕様］
本体　：鋼板 白色仕上
反射板　：鋼板 白色仕上（高反射白色塗装）
質量　：器具 2.3kg　ランプ 0.4kg
定格電圧　：AC100～242V

		3,700lm	2,500lm
定格消費電力	100V	31	21
	200V	30	21
電流値	100V	0.31	0.21
	200V	0.16	0.11
平均電力※1	AHJ	27	18

ランプ別売
適合部品　：ガード GAFS10（別売）△¥22,800（税別）
：吊具 CW172PWA（別売）△¥5,200（税別）
：吊下補助金具 TK4532（別売）△¥6,800（税別）
適合部品→P.260

反射笠タイプ 1灯用 直付・吊下 兼用形 防水ケース入り　EL-LYWH4011A

AHJ　Ⓢ △¥25,000（税別）

ランプとのセット価格

3,700lm　LDL40T・N/27/37・G3　¥13,500（税別）　AHJ(37G3) Ⓢ △¥38,500（税別）
（3,590lm・30W・119.6lm/W Ⓖ）

2,500lm　LDL40T・N/17/25・G3　¥ 9,000（税別）　AHJ(25G3) Ⓢ △¥34,000（税別）
（2,430lm・21W・115.7lm/W Ⓖ）

防雨 防湿形　光源寿命 40,000時間（光束維持率90%）　初期照度補正タイプ　5年保証

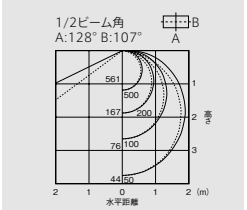

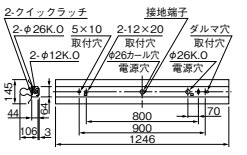

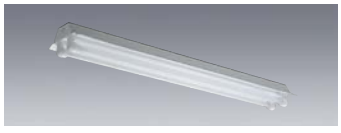

［共通仕様］
本体　：鋼板 白色仕上
反射板　：鋼板 白色仕上（高反射白色塗装）
質量　：器具 3.3kg　ランプ 0.8kg
定格電圧　：AC100～242V

		3,700lm	2,500lm
定格消費電力	100V	59	39
	200V	57	38
電流値	100V	0.59	0.39
	200V	0.29	0.20
平均電力※1	AHJ	50	34

ランプ別売
適合部品　：ガード GAFS12（別売）△¥25,000（税別）
：吊具 CW172PWA（別売）△¥5,200（税別）
：吊下補助金具 TK4532（別売）△¥6,800（税別）
適合部品→P.260

反射笠タイプ 2灯用 直付・吊下 兼用形 防水ケース入り　EL-LYWH4012A

AHJ　Ⓢ ○¥37,500（税別）

ランプとのセット価格

3,700lm　LDL40T・N/27/37・G3　¥13,500（税別）×2本　AHJ(37G3) Ⓢ ○¥64,500（税別）
（7,060lm・57W・123.8lm/W Ⓖ）

2,500lm　LDL40T・N/17/25・G3　¥ 9,000（税別）×2本　AHJ(25G3) Ⓢ ○¥55,500（税別）
（4,770lm・38W・125.5lm/W Ⓖ）

防雨 防湿形　光源寿命 40,000時間（光束維持率90%）　初期照度補正タイプ　5年保証

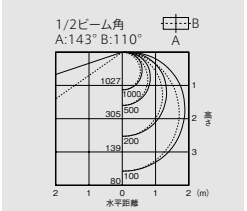

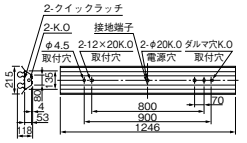

納期：○=在庫対応品（配送期間を要します）△=受注生産品（ご注文後約2～6週間を要します）受注=受注品（納期は販売会社にお問合せください）※納期は目安ですので、都度お問合せください。
※希望小売価格には消費税は含まれておりません。※仕様は予告なしに変更される場合があります。※LED素子にはバラツキがあるため、同一形名の器具において光色、明るさが異なる場合があります。ご了承ください。

01 BASE LIGHT LED用途別照明

直管LEDランプ搭載ベースライト
Lファインecoシリーズ 防雨・防湿形／防雨・防湿・耐食形器具 LDL40タイプ

LDL40ランプ

直付形　防雨・防湿形器具　　昼白色(5000K)　Ra83



［共通仕様］
本体　：鋼板 白色仕上
反射板　：鋼板 白色仕上(高反射白色塗装)
質量　：器具 2.1kg　ランプ 0.4kg

定格電圧　：AC100～242V

		3,700lm	2,500lm
定格消費電力	100V	31	21
	200V	30	21
電流値	100V	0.31	0.21
	200V	0.16	0.11
平均電力※1	AHJ	27	18

ランプ別売
適合部品　：**ガード GAFS121**(別売) △**¥23,700**(税別)
適合部品→P.260

片反射笠タイプ
1灯用
直付・壁横付形
防水ケース入り

EL-LYWF4021　AHJ　Ⓢ △¥25,000(税別)

ランプとのセット価格

3,700lm　**LDL40T・N/27/37・G3**　¥13,500(税別)　AHJ(37G3) Ⓢ △¥38,500(税別)
(3,110lm・30W・103.6lm/W)

2,500lm　**LDL40T・N/17/25・G3**　¥ 9,000(税別)　AHJ(25G3) Ⓢ △¥34,000(税別)
(2,100lm・21W・100.0lm/W)

防雨 防湿形　光源寿命 40,000時間 (光束維持率90%)　初期照度補正タイプ　5年保証

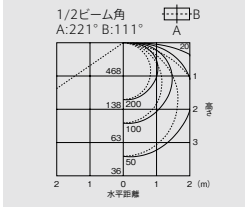

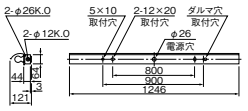

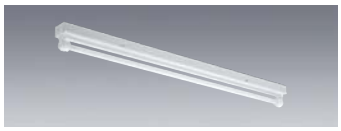

［共通仕様］
本体　：鋼板 白色仕上
反射板　：鋼板 白色仕上(高反射白色塗装)
質量　：器具 2.1kg　ランプ 0.4kg

定格電圧　：AC100～242V

		3,700lm	2,500lm
定格消費電力	100V	31	21
	200V	30	21
電流値	100V	0.31	0.21
	200V	0.16	0.11
平均電力※1	AHJ	27	18

ランプ別売
適合部品　：**ガード GAFS8**(別売) △**¥18,600**(税別)
適合部品→P.260

トラフタイプ
1灯用
直付・壁横付形
防水ケース入り

EL-LYWL4011A　AHJ　Ⓢ △¥24,000(税別)

ランプとのセット価格

3,700lm　**LDL40T・N/27/37・G3**　¥13,500(税別)　AHJ(37G3) Ⓢ △¥37,500(税別)
(3,620lm・30W・120.6lm/W Ⓖ)

2,500lm　**LDL40T・N/17/25・G3**　¥ 9,000(税別)　AHJ(25G3) Ⓢ △¥33,000(税別)
(2,450lm・21W・116.6lm/W Ⓖ)

防雨 防湿形　光源寿命 40,000時間 (光束維持率90%)　初期照度補正タイプ　5年保証

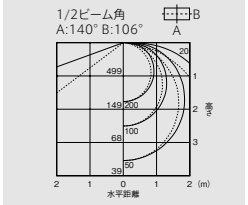

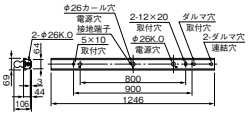

埋込形　防雨・防湿形器具　　昼白色(5000K)　Ra83



［共通仕様］
本体　：鋼板 亜鉛メッキ仕上
反射板　：鋼板 白色仕上(高反射白色塗装)
質量　：器具 3.5kg　ランプ 0.4kg

定格電圧　：AC100～242V

		3,700lm	2,500lm
定格消費電力	100V	31	21
	200V	30	21
電流値	100V	0.31	0.21
	200V	0.16	0.11
平均電力※1	AHJ	27	18

ランプ別売
断熱施工では使用できません

190幅
1灯用
防水ケース入り

埋込穴 190 × 1257

EL-LYWB41731　AHJ　Ⓢ △¥44,000(税別)

ランプとのセット価格

3,700lm　**LDL40T・N/27/37・G3**　¥13,500(税別)　AHJ(37G3) Ⓢ △¥57,500(税別)
(3,480lm・30W・116.0lm/W Ⓖ)

2,500lm　**LDL40T・N/17/25・G3**　¥ 9,000(税別)　AHJ(25G3) Ⓢ △¥53,000(税別)
(2,350lm・21W・111.9lm/W Ⓖ)

防雨 防湿形　光源寿命 40,000時間 (光束維持率90%)　初期照度補正タイプ　5年保証

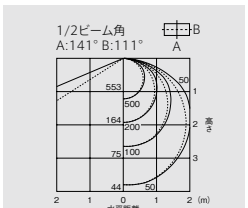

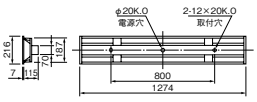



［共通仕様］
本体　：鋼板 亜鉛メッキ仕上
反射板　：鋼板 白色仕上(高反射白色塗装)
質量　：器具 4.8kg　ランプ 0.8kg

定格電圧　：AC100～242V

		3,700lm	2,500lm
定格消費電力	100V	59	39
	200V	57	38
電流値	100V	0.59	0.39
	200V	0.29	0.20
平均電力※1	AHJ	50	34

ランプ別売
断熱施工では使用できません

300幅
2灯用
防水ケース入り

埋込穴 300 × 1257

EL-LYWB41732　AHJ　Ⓢ △¥60,000(税別)

ランプとのセット価格

3,700lm　**LDL40T・N/27/37・G3**　¥13,500(税別)×2本　AHJ(37G3) Ⓢ △¥87,000(税別)
(6,920lm・57W・121.4lm/W Ⓖ)

2,500lm　**LDL40T・N/17/25・G3**　¥ 9,000(税別)×2本　AHJ(25G3) Ⓢ △¥78,000(税別)
(4,680lm・38W・123.1lm/W Ⓖ)

防雨 防湿形　光源寿命 40,000時間 (光束維持率90%)　初期照度補正タイプ　5年保証

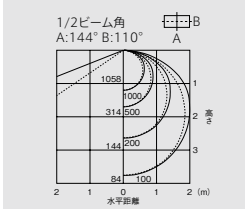

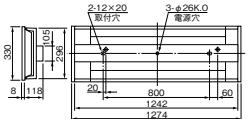

A:電圧100～200V共用(100～242V共用)　HJ:初期照度補正付　Ⓢ:LED施設　光源寿命アイコンについて:光束維持率記載なし＝70%　記載あり＝記載の値
※1:平均電力は200V時の値です。

防雨・防湿形のご注意

(注1)軒下などの屋側(雨線内)でご使用できます。その他の屋外でのご使用はできません。 (注2)温泉地などの腐食性ガスが発生する場所、沿岸地帯など塩害を受ける場所、常に風雨にさらされる場所でのご使用はできません。 (注3)器具間隔は10cm以上離し、器具周囲温度が35℃以下になるように換気を十分に行ってください。

直付形 防雨・防湿・耐食形器具 昼白色(5000K) Ra83



逆富士タイプ 1灯用 防水ケース入り ステンレス製

EL-LYEV4011A

AHJ Ⓢ △¥52,000(税別)

ランプとのセット価格

3,700lm	LDL40T・N/27/37・G3 ¥13,500(税別)	AHJ(37G3) Ⓢ △¥65,500(税別)	(3,620lm・30W・120.6lm/W Ⓖ)
2,500lm	LDL40T・N/17/25・G3 ¥ 9,000(税別)	AHJ(25G3) Ⓢ △¥61,000(税別)	(2,450lm・21W・116.6lm/W Ⓖ)

防雨 防湿形 / 光源寿命 40,000時間(光束維持率90%) / 初期照度補正タイプ / 5年保証

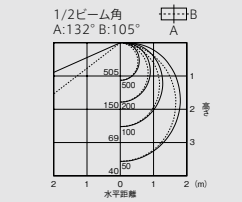

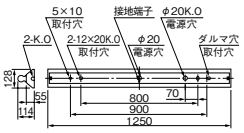

[共通仕様]
本体 : ステンレス クリア塗装仕上
反射板 : ステンレス クリア塗装仕上
質量 : 器具 2.2kg ランプ 0.4kg

定格電圧 : AC100～242V

		3,700lm	2,500lm
定格消費電力	100V	31	21
	200V	30	21
電流値	100V	0.31	0.21
	200V	0.16	0.11
平均電力※1	AHJ	27	18

ランプ別売

適合部品 : ガード GAFS10(別売)△¥22,800(税別)

適合部品→P.260



逆富士タイプ 2灯用 防水ケース入り ステンレス製

EL-LYEV4012A

AHJ Ⓢ △¥64,000(税別)

ランプとのセット価格

3,700lm	LDL40T・N/27/37・G3 ¥13,500(税別)×2本	AHJ(37G3) Ⓢ △¥91,000(税別)	(7,170lm・57W・125.7lm/W Ⓖ)
2,500lm	LDL40T・N/17/25・G3 ¥ 9,000(税別)×2本	AHJ(25G3) Ⓢ △¥82,000(税別)	(4,840lm・38W・127.3lm/W Ⓖ)

防雨 防湿形 / 光源寿命 40,000時間(光束維持率90%) / 初期照度補正タイプ / 5年保証

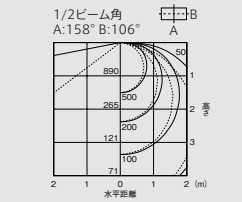

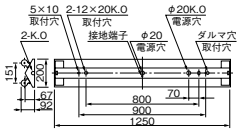

[共通仕様]
本体 : ステンレス クリア塗装仕上
反射板 : ステンレス クリア塗装仕上
質量 : 器具 2.6kg ランプ 0.8kg

定格電圧 : AC100～242V

		3,700lm	2,500lm
定格消費電力	100V	59	39
	200V	57	38
電流値	100V	0.59	0.39
	200V	0.29	0.20
平均電力※1	AHJ	50	34

ランプ別売

適合部品 : ガード GAFS12(別売)△¥25,000(税別)

適合部品→P.260



反射笠タイプ 1灯用 直付・吊下 兼用形 防水ケース入り ステンレス製

EL-LYEH4011A

AHJ Ⓢ △¥51,000(税別)

ランプとのセット価格

3,700lm	LDL40T・N/27/37・G3 ¥13,500(税別)	AHJ(37G3) Ⓢ △¥64,500(税別)	(3,380lm・30W・112.6lm/W Ⓖ)
2,500lm	LDL40T・N/17/25・G3 ¥ 9,000(税別)	AHJ(25G3) Ⓢ △¥60,000(税別)	(2,280lm・21W・108.5lm/W)

防雨 防湿形 / 光源寿命 40,000時間(光束維持率90%) / 初期照度補正タイプ / 5年保証

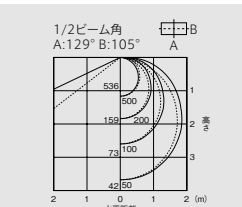

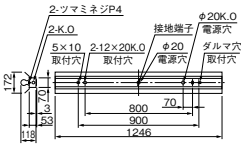

[共通仕様]
本体 : ステンレス クリア塗装仕上
反射板 : ステンレス クリア塗装仕上
質量 : 器具 2.5kg ランプ 0.4kg

定格電圧 : AC100～242V

		3,700lm	2,500lm
定格消費電力	100V	31	21
	200V	30	21
電流値	100V	0.31	0.21
	200V	0.16	0.11
平均電力※1	AHJ	27	18

ランプ別売

適合部品 : ガード GAFS10(別売)△¥22,800(税別)
: 吊具 CC132P(別売)△¥14,400(税別)
: 吊下補助金具 TK4532(別売)△¥6,800(税別)

適合部品→P.260

防雨・防湿形器具

防雨形、防湿形の両タイプの防水性能を備え併せたもので屋内(厨房等の水廻り)、軒下のいずれにもご使用できます。 防雨 防湿形

ランプ定格表 屋外用(ガラス管仕様)

タイプ※1		ランプ形名	色温度(K) 光源色	光束(lm)	ランプ電力(W)	固有エネルギー消費効率(lm/W)	演色性	寸法(mm) 長さ	寸法(mm) 管径	口金	定格寿命(h)	希望小売価格※2(税別)
LDL40	3,700lm FHF32形高出力器具に近い明るさ	LDL40T・N/27/37・G3	5000	3,700	27.0	137.0	Ra83	1,198	25.5	GX16t-5	40,000	Ⓢ ○¥13,500
		LDL40T・W/27/35・G3	4000	3,500		129.6						Ⓢ △¥13,500
	2,500lm FHF32形定格出力器具とほぼ同等の明るさ	LDL40T・N/17/25・G3	5000	2,500	17.4	143.6	Ra83					Ⓢ ○¥ 9,000
		LDL40T・W/17/23・G3	4000	2,300		132.1						Ⓢ △¥ 9,000
LDL20	1,300lm FL20形器具の明るさ	LDL20T・N/10/13・G3	5000	1,300	9.9	131.3	Ra83	580	25.5			Ⓢ ○¥ 7,000
		LDL20T・W/10/12・G3	4000	1,200		121.2						Ⓢ △¥ 7,000

※1:タイプの分類は5000K(昼白色)ランプを基準にしております。 ※2:器具ランプでのシステム品のため、ランプ単体での販売はいたしません。ご注文の際はランプ形名をご指定ください。 ※3:( )内は色温度4000Kの光束値です。

納期:○=在庫対応品(配送期間を要します) △=受注生産品(ご注文後約2～6週間を要します) ★=在庫僅少品 ※納期は目安ですので、都度お問合せください。
※希望小売価格には消費税は含まれておりません。※仕様は予告なしに変更される場合があります。※LED素子にはバラツキがあるため、同一形名の器具において光色、明るさが異なる場合があります。ご了承ください。

01 BASE LIGHT LED用途別照明

直管LEDランプ搭載ベースライト Lファインecoシリーズ

直管LEDランプ搭載ベースライト
Lファインecoシリーズ 防雨・防湿・耐食形器具 LDL40タイプ

LDL40ランプ

防雨・防湿形のご注意（注1）軒下などの屋側（雨線内）でご使用できます。その他の屋外でのご使用はできません。（注2）温泉地などの腐食性ガスが発生する場所、沿岸地帯など塩害を受ける場所、常に風雨にさらされる場所でのご使用はできません。（注3）器具間隔は10cm以上離し、器具周囲温度が35℃以下になるように換気を十分に行ってください。

直付形　防雨・防湿・耐食形器具　　昼白色（5000K）　Ra83

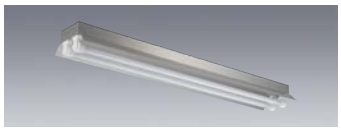

反射笠タイプ 2灯用 直付・吊下 兼用形 防水ケース入り ステンレス製

EL-LYEH4012A

AHJ　Ⓢ△¥63,000（税別）

［共通仕様］
本体　：ステンレス クリア塗装仕上
反射板　：ステンレス クリア塗装仕上
質量　：器具 3.3kg　ランプ 0.8kg

定格電圧　：AC100～242V

		3,700lm	2,500lm
定格消費電力	100V	59	39
	200V	57	38
電流値	100V	0.59	0.39
	200V	0.29	0.20
平均電力※1	AHJ	50	34

ランプ別売

適合部品　：**ガード GAFS12**（別売）△¥25,000（税別）
：**吊具 CC132P**（別売）△¥14,400（税別）
：**吊下補助金具 TK4532**（別売）△¥6,800（税別）
適合部品→P.260

ランプとのセット価格

3,700lm	LDL40T・N/27/37・G3	¥13,500（税別）×2本	AHJ(37G3) Ⓢ△¥90,000（税別） (6,720lm・57W・117.8lm/W Ⓖ)
2,500lm	LDL40T・N/17/25・G3	¥ 9,000（税別）×2本	AHJ(25G3) Ⓢ△¥81,000（税別） (4,540lm・38W・119.4lm/W Ⓖ)

防雨 防湿形　光源寿命 40,000時間（光束維持率90%）　初期照度補正タイプ　5年保証

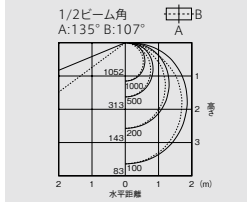

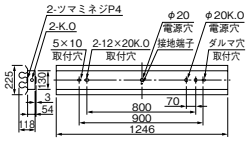



トラフタイプ 1灯用 直付・壁横付形 防水ケース入り ステンレス製

EL-LYEL4011A

AHJ　Ⓢ△¥46,000（税別）

［共通仕様］
本体　：ステンレス クリア塗装仕上
反射板　：ステンレス クリア塗装仕上
質量　：器具 2.1kg　ランプ 0.4kg

定格電圧　：AC100～242V

		3,700lm	2,500lm
定格消費電力	100V	31	21
	200V	30	21
電流値	100V	0.31	0.21
	200V	0.16	0.11
平均電力※1	AHJ	27	18

ランプ別売

適合部品　：**ガード GAFS8**（別売）△¥18,600（税別）
適合部品→P.260

ランプとのセット価格

3,700lm	LDL40T・N/27/37・G3	¥13,500（税別）	AHJ(37G3) Ⓢ△¥59,500（税別） (3,610lm・30W・120.3lm/W Ⓖ)
2,500lm	LDL40T・N/17/25・G3	¥ 9,000（税別）	AHJ(25G3) Ⓢ△¥55,000（税別） (2,440lm・21W・116.1lm/W Ⓖ)

防雨 防湿形　光源寿命 40,000時間（光束維持率90%）　初期照度補正タイプ　5年保証

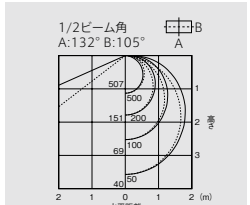

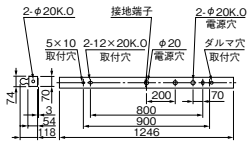

適合部品［防雨・防湿形器具用］

ガード1灯用

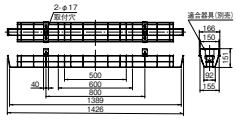

GAFS8
△¥18,600（税別）
防水／防湿耐食形兼用　ステンレス製
ガード　：ステンレス クリア色仕上
取付金具：ステンレス クリア色仕上
質量　：1.4kg
●ガード線径 φ3、φ4

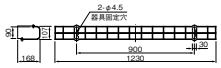

GAFS121
△¥23,700（税別）
防湿耐食形　ステンレス製
ガード　：ステンレス クリア色仕上
取付金具：ステンレス クリア色仕上
質量　：1.0kg
●ガード線径 φ3、φ4

ガード2灯用

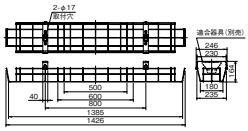

GAFS10
△¥22,800（税別）
防水／防湿耐食形兼用　ステンレス製
ガード　：ステンレス クリア色仕上
取付金具：ステンレス クリア色仕上
質量　：1.8kg
●ガード線径 φ3、φ4
※ガードを取付けた場合、天井面と器具の間にすき間があきますのでご了承ください。

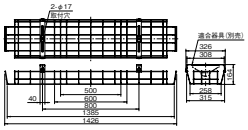

GAFS12
△¥25,000（税別）
防水／防湿耐食形兼用　ステンレス製
ガード　：ステンレス クリア色仕上
取付金具：ステンレス クリア色仕上
質量　：2.1kg
●ガード線径 φ3、φ4
※ガードを取付けた場合、天井面と器具の間にすき間があきますのでご了承ください。

吊下補助金具

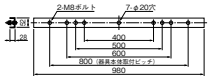

TK4532
△¥6,800（税別）
取付金具：ステンレス クリア色仕上
質量　：0.7kg
（注）吊下専用です。直付用としては使用できません。
●ガードと組合せた場合、取付補助金具と器具本体の間に隙間が発生します。

吊具

CW172PWA
2本1組△¥5,200（税別）

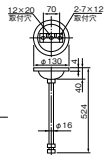

ガード　：鋼板 白色仕上
パイプ　：鋼板 白色仕上
質量　：0.8kg
●口出線（電源線）2本付
●取付限度質量 11.0kg

CC132P
CC13Pのモデルチェンジ品
2本1組△¥14,400（税別）
防雨・防湿耐食形　ステンレス製

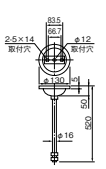

カバー　：ステンレス クリア色 ヘアライン仕上
パイプ　：ステンレス クリア色 ヘアライン仕上
質量　：0.8kg
●口出線3本付（電源線2本、アース用1本）
●取付限度質量 11.0kg

防水ソケットキャップ

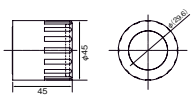

EL-X0060 2個1組 △¥1,000（税別）
ソケットグランド：プラスチック 白色
スリップリング　：プラスチック 白色
パッキン　：シリコン 灰色
質量　：0.08kg
●PCチューブ直管LEDランプ（φ25.5mm管）用
●防水ソケットL-911GXC/25、L-921GXC/25と組合せてご使用ください。
●屋内防湿環境にはPC管（飛散防止相当）との組合せを推奨します。
組合せ例：EL-YWV4011A AHJ ¥26,000（税別）
EL-X0060 ¥ 1,000（税別）
LDL40S・N/17/25・N4 ¥ 7,000（税別）
合計 ¥34,000（税別）

A：電圧100／242V共用　HJ：初期照度補正付　Ⓢ：LED施設　光源寿命アイコンについて：光束維持率記載なし＝70%　記載あり＝記載の値
※1：平均電力は200V時の値です。

LED用途別照明

直管LEDランプ搭載ベースライト
Lファインecoシリーズ 防雨・防湿形器具 LDL20タイプ

直管LEDランプ搭載ベースライト Lファインecoシリーズ

LDL20ランプ

防雨・防湿形のご注意（注1）軒下などの屋側（雨線内）でご使用できます。その他の屋外でのご使用はできません。（注2）温泉地などの腐食性ガスが発生する場所、沿岸地帯など塩害を受ける場所、常に風雨にさらされる場所でのご使用はできません。（注3）器具間隔は10cm以上離し、器具周囲温度が35℃以下になるように換気を十分に行ってください。（注4）LDL20タイプは蛍光灯タイプと取付ピッチが異なります。

直付形　防雨・防湿形器具　　昼白色（5000K）　Ra83



防雨 防湿形 | 光源寿命 40,000時間（光束維持率90%） | 初期照度補正タイプ | 5年保証

逆富士タイプ 1灯用 防水ケース入り

EL-LWV2071　AHJ　Ⓢ △¥22,000（税別）

ランプとのセット価格

1,300lm　**LDL20T・N/10/13・G3**　¥ 7,000（税別）　AHJ(13G3) Ⓢ △¥29,000（税別）

（1,220lm・13W・93.8lm/W）

本体	：鋼板 亜鉛メッキ仕上
反射板	：鋼板 白色仕上（高反射白色塗装）
質量	：器具 1.4kg　ランプ 0.2kg
定格電圧	：AC100～242V
入力電流	：100V時：0.13A　200V時：0.07A
定格消費電力	：100V時：13W　200V時：13W
平均電力※1	：11W

ランプ別売

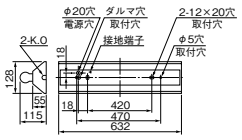

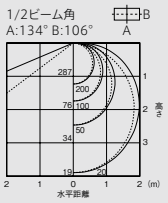

保守率＝1　単位：lx



防雨 防湿形 | 光源寿命 40,000時間（光束維持率90%） | 初期照度補正タイプ | 5年保証

逆富士タイプ 2灯用 防水ケース入り

EL-LWV2072　AHJ　Ⓢ △¥23,500（税別）

ランプとのセット価格

1,300lm　**LDL20T・N/10/13・G3**　¥ 7,000（税別）×2本　AHJ(13G3) Ⓢ △¥37,500（税別）

（2,430lm・23W・105.6lm/W）

本体	：鋼板 亜鉛メッキ仕上
反射板	：鋼板 白色仕上（高反射白色塗装）
質量	：器具 2.0kg　ランプ 0.4kg
定格電圧	：AC100～242V
入力電流	：100V時：0.24A　200V時：0.12A
定格消費電力	：100V時：24W　200V時：23W
平均電力※1	：20W

ランプ別売

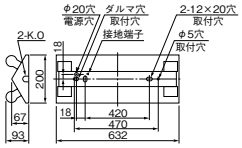

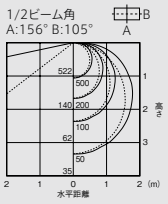

保守率＝1　単位：lx



防雨 防湿形 | 光源寿命 40,000時間（光束維持率90%） | 初期照度補正タイプ | 5年保証

反射笠タイプ 1灯用 防水ケース入り

EL-LWH2061　AHJ　Ⓢ △¥21,500（税別）

ランプとのセット価格

1,300lm　**LDL20T・N/10/13・G3**　¥ 7,000（税別）　AHJ(13G3) Ⓢ △¥28,500（税別）

（1,220lm・13W・93.8lm/W）

本体	：鋼板 白色仕上
反射板	：鋼板 白色仕上
質量	：器具 1.6kg　ランプ 0.2kg
定格電圧	：AC100～242V
入力電流	：100V時：0.13A　200V時：0.07A
定格消費電力	：100V時：13W　200V時：13W
平均電力※1	：11W

ランプ別売

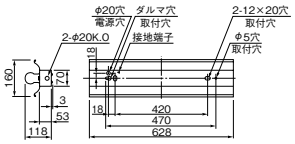

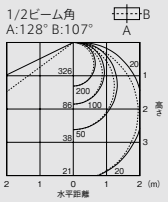

保守率＝1　単位：lx



防雨 防湿形 | 光源寿命 40,000時間（光束維持率90%） | 初期照度補正タイプ | 5年保証

トラフタイプ 1灯用 防水ケース入り 直付・壁横付形

EL-LWK2081　AHJ　Ⓢ △¥21,000（税別）

ランプとのセット価格

1,300lm　**LDL20T・N/10/13・G3**　¥ 7,000（税別）　AHJ(13G3) Ⓢ △¥28,000（税別）

（1,240lm・13W・95.3lm/W）

本体	：鋼板 白色仕上
反射板	：鋼板 白色仕上
質量	：器具 1.3kg　ランプ 0.2kg
定格電圧	：AC100～242V
入力電流	：100V時：0.13A　200V時：0.07A
定格消費電力	：100V時：13W　200V時：13W
平均電力※1	：11W

ランプ別売

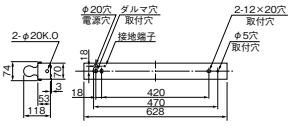

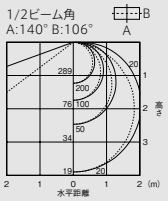

保守率＝1　単位：lx

直管LEDランプ搭載 防雨・防湿形ブラケット

LDL40



P.514

LDL20



P.515

Lファインecoシリーズ の防雨・防湿形ブラケットは上記のページを参照ください。

防雨・防湿形器具



防水構造

防雨・防湿形（部品防水）
防雨形、防湿形の両タイプの防水性能を併せ備えたもので屋内、軒下のいずれにも使用できます。

JIS C0920の試験方法による防水性能

散水試験（防雨形）
器具を正規の取付状態として、その真上から60°までのあらゆる方向から毎分約10ℓの水量で5分間以上散水したとき、器具の内部に正常な動作を阻害するような浸水のないこと。

防湿試験（防湿形）
器具を周囲温度35℃以上相対湿度90％以上の槽中に点灯状態で8時間保ち、引き続き常温常湿の室内に消灯状態で16時間放置するその操作を10回繰り返したとき、器具の内部に正常な動作を阻害するような湿気の浸入がないこと。

〈ご注意〉 ●腐食性ガスが発生したり、充満しやすい場所への設置はできません。 ●軒下などの屋側（雨線内）でご使用になれます。その他の屋外でのご使用はできません。
●温泉地など腐食性ガスが発生する場所、沿岸地帯など塩害を受ける場所、常に風雨にさらされる場所では使用できません。

納期：○=在庫対応品（配送期間を要します）△=受注生産品（ご注文後約2～6週間を要します）★=在庫僅少品　※納期は目安ですので、都度お問合せください。
※希望小売価格には消費税は含まれておりません。※仕様は予告なしに変更される場合があります。※LED素子にはバラツキがあるため、同一形名の器具において光色、明るさが異なる場合があります。ご了承ください。

01 LED用途別照明

BASE LIGHT

直管LEDランプ搭載ベースライト

Lファインecoシリーズ 防雨・防湿形／防雨・防湿・耐食形器具 LDL20タイプ

直管LEDランプ搭載ベースライト Lファインeco シリーズ

LDL20ランプ

防雨・防湿形のご注意（注1）軒下などの屋側（雨線内）でご使用できます。その他の屋外でのご使用はできません。（注2）温泉地などの腐食性ガスが発生する場所、沿岸地帯など塩害を受ける場所、常に風雨にさらされる場所でのご使用はできません。（注3）器具間隔は10cm以上離し、器具周囲温度が35℃以下になるように換気を十分に行ってください。（注4）LDL20タイプは蛍光灯タイプと取付ピッチが異なります。

直付形　防雨・防湿・耐食形器具　　昼白色（5000K）　Ra83



防雨 防湿形 | 光源寿命 40,000時間（光束維持率90%） | 初期照度補正タイプ | 5年保証

逆富士タイプ 1灯用 防水ケース入り ステンレス製

EL-LEV2041　AHJ　Ⓢ △¥42,000（税別）

ランプとのセット価格

1,300lm　**LDL20T・N/10/13・G3**　¥ 7,000（税別）　AHJ(13G3) Ⓢ △¥49,000（税別）

（1,220lm・13W・93.8lm/W）

本体	：ステンレス クリア塗装仕上
反射板	：ステンレス クリア塗装仕上
質量	：器具 1.4kg　ランプ 0.2kg
定格電圧	：AC100～242V
入力電流	：100V時：0.13A　200V時：0.07A
定格消費電力	：100V時：13W　200V時：13W
平均電力※1	：11W

ランプ別売

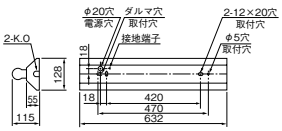

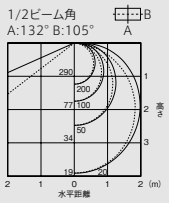

保守率＝1　単位：lx



防雨 防湿形 | 光源寿命 40,000時間（光束維持率90%） | 初期照度補正タイプ | 5年保証

逆富士タイプ 2灯用 防水ケース入り ステンレス製

EL-LEV2042　AHJ　Ⓢ △¥41,500（税別）

ランプとのセット価格

1,300lm　**LDL20T・N/10/13・G3**　¥ 7,000（税別）×2本　AHJ(13G3) Ⓢ △¥55,500（税別）

（2,390lm・23W・103.9lm/W）

本体	：ステンレス クリア塗装仕上
反射板	：ステンレス クリア塗装仕上
質量	：器具 2.1kg　ランプ 0.4kg
定格電圧	：AC100～242V
入力電流	：100V時：0.24A　200V時：0.12A
定格消費電力	：100V時：24W　200V時：23W
平均電力※1	：20W

ランプ別売

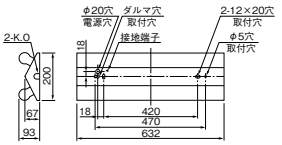

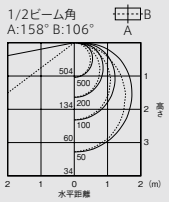

保守率＝1　単位：lx



防雨 防湿形 | 光源寿命 40,000時間（光束維持率90%） | 初期照度補正タイプ | 5年保証

反射笠タイプ 1灯用 防水ケース入り ステンレス製

EL-LEH2041　AHJ　Ⓢ △¥38,000（税別）

ランプとのセット価格

1,300lm　**LDL20T・N/10/13・G3**　¥ 7,000（税別）　AHJ(13G3) Ⓢ △¥45,000（税別）

（1,150lm・13W・88.4lm/W）

本体	：ステンレス クリア塗装仕上
反射板	：ステンレス クリア塗装仕上
質量	：器具 1.5kg　ランプ 0.2kg
定格電圧	：AC100～242V
入力電流	：100V時：0.13A　200V時：0.07A
定格消費電力	：100V時：13W　200V時：13W
平均電力※1	：11W

ランプ別売

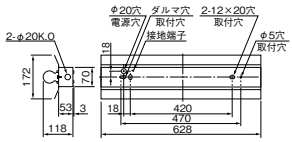

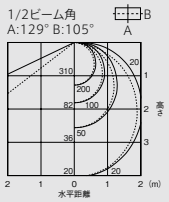

保守率＝1　単位：lx



防雨 防湿形 | 光源寿命 40,000時間（光束維持率90%） | 初期照度補正タイプ | 5年保証

トラフタイプ 1灯用 防水ケース入り ステンレス製 直付・壁横付形

EL-LEK2041　AHJ　Ⓢ △¥35,000（税別）

ランプとのセット価格

1,300lm　**LDL20T・N/10/13・G3**　¥ 7,000（税別）　AHJ(13G3) Ⓢ △¥42,000（税別）

（1,220lm・13W・93.8lm/W）

本体	：ステンレス クリア塗装仕上
反射板	：ステンレス クリア塗装仕上
質量	：器具 1.3kg　ランプ 0.2kg
定格電圧	：AC100～242V
入力電流	：100V時：0.13A　200V時：0.07A
定格消費電力	：100V時：13W　200V時：13W
平均電力※1	：11W

ランプ別売

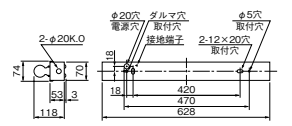

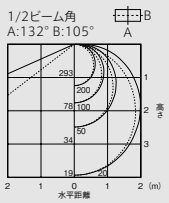

保守率＝1　単位：lx

防雨・防湿・耐食形器具（ステンレス製）



LDL40 ステンレス製器具

本体に耐食性の高い、さびにくいステンレスを採用。
一般の防水形適用場所のほか、高湿度室や薬品室などで使用できます。

〈ご注意〉
- ●腐食性ガスが発生したり、充満しやすい場所への設置はできません。とくに、塩素ガスの出る場所にはご使用できません。
- ●軒下などの雨線内でご使用になれます。その他の屋外でのご使用はできません。
- ●温泉地など腐食性ガスが発生する場所、沿岸地帯など塩害を受ける場所、常に風雨にさらされる場所では使用できません。

耐酸・耐薬品性

	侵されにくい薬品		侵される薬品
酸	塩酸ガス 酢酸 硝酸 ピクリン酸 クロム酸 乳酸 炭酸 ベンゼン 青酸 フェノール フッ素	無水フタル酸 発煙硫酸 無水酢酸 安息香酸 酪酸 硫化水素 メチル酢酸 クレゾール クエン酸 亜硝酸 脂肪酸	塩素ガス （ドライ・ウェット） 燐酸 塩酸 フッ化水素 亜硫酸 水素酸 臭化水酸 硫酸 ヨウ酸 クロル酢酸
アルカリ	アンモニア水 水酸化マグネシウム 液体アンモニア	水酸化アンモニウム 苛性カリ	苛性ソーダ

A：電圧100～200V共用（100～242V共用）　HJ：初期照度補正付　Ⓢ：LED施設　光源寿命アイコンについて：光束維持率記載なし＝70%　記載あり＝記載の値
※1：平均電力は200V時の値です。

LED用途別照明

ガード適合器具一覧表

Myシリーズ ガード適合器具一覧表

用途	ガード形名	直付形		
		逆富士タイプ	笠付タイプ	トラフタイプ
一般用	GAF25A			EL-LHL20700 EL-LHL20701
	GAF26			EL-LHL40700 EL-LHL40701 EL-LH-LS40700
	GAF48	EL-LHV21500 EL-LHV21501	EL-LHH21500 EL-LHH21501	
	GAF49	EL-LHV41500 EL-LHV41501 EL-LHV41502 EL-LH-VS41500 EL-LH-VS41502	EL-LHH41500 EL-LHH41501 EL-LH-HS41500	
	GAF50	EL-LHV81500 EL-LHV81501 EL-LH-V91500 EL-LH-V91501	EL-LHH81500 EL-LHH81501 EL-LH-H91500 EL-LH-H91501	EL-LHL80700 EL-LHL80701 EL-LH-L90700 EL-LH-L90701
	GAF51	EL-LHV22300 EL-LHV22301		
	GAF52	EL-LHV42300 EL-LHV42301 EL-LH-VS42300		
	GAF53	EL-LHV82300 EL-LHV82301 EL-LH-V92300 EL-LH-V92301		
防水用 耐塩用 (ステンレス)	GAFS7			EL-LHWL20700 EL-LH-EL20700
	GAFS8			EL-LHWL40700 EL-LH-EL40700
	GAFS9	EL-LHWV21500 EL-LH-EV21500	EL-LHWH21500 EL-LH-EH21500	
	GAFS10	EL-LHWV41500 EL-LH-EV41500	EL-LHWH41500 EL-LH-EH41500	
	GAFS11	EL-LHWV22300 EL-LH-EV22300		
	GAFS12	EL-LHWV42300 EL-LH-EV42300		

Lファインecoシリーズ ガード適合器具一覧表

用途	ガード形名	直付形			埋込形
		逆富士タイプ	笠付タイプ	トラフタイプ	
一般用	GAF25A			EL-LKL2571	
	GAF26			EL-LKL4902B EL-LKL4911 EL-LKL4931B	
	GAF33				EL-LFB25011
	GAF34				EL-LFB25022 EL-LFBR2132
	GAF35				EL-LFB45001B EL-LFBR43541
	GAF36				EL-LFB45702B EL-LFB45703A EL-LFBR4112
	GAF48	EL-LKV2251 EL-LKV2261	EL-LFH2571		
	GA49	EL-LKV4321B EL-LKV4341B EL-LKV4371 EL-LYVS4011A	EL-LFH4901B EL-LFH4902B EL-LFH4911B EL-LFH4912B EL-LFH4921B EL-LFH4922B EL-LFH4931 EL-LFH4932 EL-LYHS4011A EL-LYHS4012A		
	GAF50	EL-LYV8001	EL-LYH8001	EL-LYL8001	
	GAF51	EL-LKV2252 EL-LKV2262 EL-LKVR2242			
	GAF52	EL-LKV4342B EL-LKV4382B EL-LKV4392 EL-LKVR4242 EL-LYVS4012A	EL-LFH4522B		
	GAF53	EL-LYV8022	EL-LYH8002		
	GAF111A		EL-LFV4901B		
防水用 耐食用 (ステンレス)	GAFS121		EL-LYWF4021		
	GAFS8			EL-LYEL4011A EL-LYWL4011A	
	GAFS10	EL-LYEV4011A	EL-LRYWH4011A EL-LYEH4011A EL-LYWH4011A		
	GAFS12	EL-LYEV4012A	EL-LRYWH4012A EL-LYEH4012A EL-LYWH4012A		

納期：○=在庫対応品（配送期間を要します）△=受注生産品（ご注文後約2～6週間を要します）※納期は目安ですので、都度お問合せください。
※希望小売価格には消費税は含まれておりません。※仕様は予告なしに変更される場合があります。※LED素子にはバラツキがあるため、同一形名の器具において光色、明るさが異なる場合があります。ご了承ください。

HIGH BAY

LED高天井用ベースライト GTシリーズ

業務用

「照明器具・ランプの正しい使い方（安全上のご注意）」をA1～A40ページに掲載しておりますので、必ずご一読ください。

一般形（屋内用仕様）［角タイプ］

▶ P.270

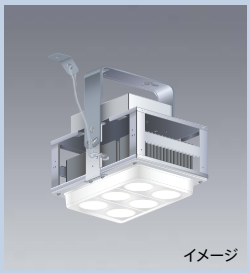

電源一体型

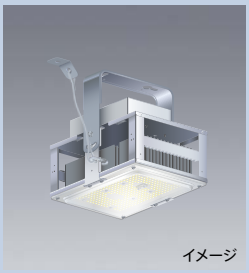

省電力モデル

一般形（屋内用仕様）［軽量タイプ］

▶ P.276



電源一体型



電源別置型

一般形（屋内用仕様）［丸タイプ］

▶ P.281



電源一体型



電源別置型

特殊対応形（防雨仕様）［軒下・耐塩・低温用］

▶ P.288



丸タイプ

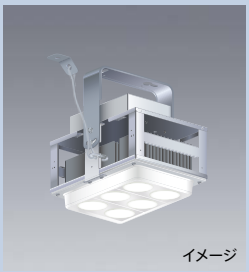

角タイプ

注：本章に記載の器具は業務用商品です。

※高天井用ダウンライトGTシリーズは下記ページに掲載しております。

高天井用ダウンライト GTシリーズ

屋内用



▶ P.298～参照

軒下用



▶ P.364参照

02 HIGH BAY LED高天井用ベースライト

GTシリーズ

空間・用途に合わせて選べる豊富なバリエーション。
堅牢性と軽量を兼ね備えた角タイプが新登場。

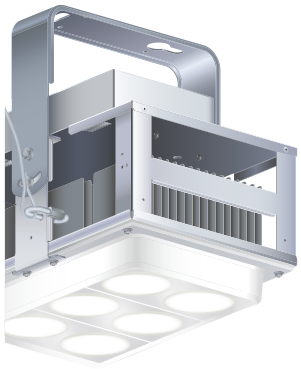







空間・用途に合わせて選べる高天井用ベースライト

合計53品番※の充実のラインアップ　※2016年発売予定商品含む



工場・倉庫には

角タイプ（省電力モデル）／軽量タイプがおすすめ





体育館には

角タイプ／丸タイプがおすすめ





屋外・特殊用途には

特殊対応形（角タイプ／丸タイプ）がおすすめ



一般形
（屋内用仕様）
42品番

5つの明るさ



クラス4000（メタルハライドランプ 1kW相当）
クラス3000（水銀ランプ 700W相当）
クラス2000（メタルハライドランプ 400W相当）
クラス1500（水銀ランプ 400W相当）
クラス1000（水銀ランプ 250W相当）

2つの形状



角タイプ　丸タイプ

2つの電源タイプ



電源一体型　電源別置型

2つの配光



広角　中角

3つの光色※

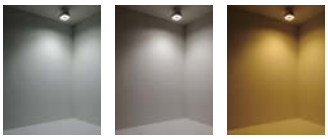

昼白色　白色　電球色

※各タイプで品揃えは異なります。

充実のオプション

耐振動

耐振動対応壁面取付
チェーン吊・パイプ吊

特殊対応形
（防雨仕様）
11品番

保護等級 IP54 角タイプ
保護等級 IP53 丸タイプ

軒下・耐塩・低温用

防雨　防塵　耐低温 25℃まで　耐塩害

4つの明るさ

クラス4000　クラス3000
クラス2000　クラス1500

2つの形状

角タイプ　丸タイプ

耐油煙用／耐高温用

耐油煙　耐高温 60℃まで

※2016年発売予定商品含む
※開発中のため、品番数や仕様・形状が変わることがあります。

GTシリーズの特長

使用用途に合わせた最適設計

器具や使用用途に合わせて最適なヒートシンクを独自設計しています。
軽量タイプは、薄いアルミ板をフィン状にすることで、従来と同等の放熱性能を維持し、大幅な軽量化を可能にしました。さらに、LEDの発熱によって発生する熱解析自然対流を利用し、効果的な放熱を実現しています。

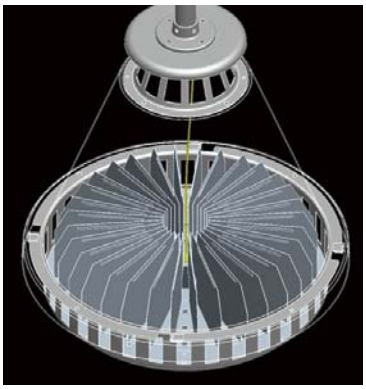
ヒートシンクの軽量化

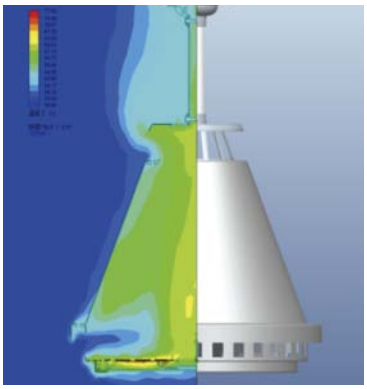
熱解析

選べる調光タイプ

一般形（屋内用仕様）の丸タイプは連続（信号）調光機能を標準装備。角タイプは無線調光ユニット（別売）または信号調光ユニット（別売）を組合せることにより、調光制御方式を選べます。シーンに合わせて調光すれば、快適さを損なわずに省エネを図ることができます。


丸タイプ　100%


丸タイプ　50%


丸タイプ　5%

厳しい試験をクリアした安全性

光特性、電気特性、耐振性や温度特性などJISや電気用品安全法で定められている試験に加え、三菱独自の信頼性試験を実施しています。


配光測定試験：光の広がり・強さを計測します


耐振試験：上下・左右に振動させ、耐振性を検証します


環境試験：一定の温度を保つ恒温槽でさまざまな温度環境点灯試験を実施します

非常電源100Vに対応

学校では災害時、体育館を地域の避難場所とする場合があります。三菱のLED高天井用ベースライトなら非常時用の100V電源（自家発電）にも対応可能です。

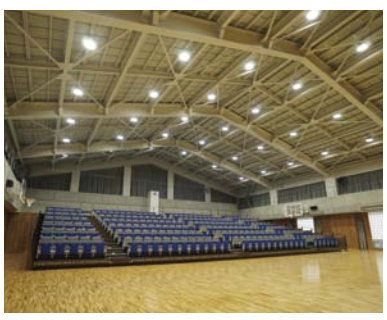
※クラス4000と3000は除く

5年間の長期保証

5年保証

5年間の長期保証により、従来の製品1年保証、LED光源・電源装置3年保証を大幅延長。

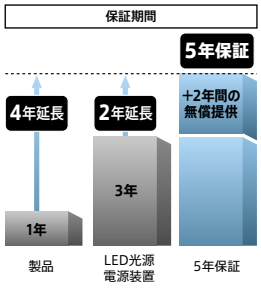

LED照明器具「5年保証」について

1.保証期間と保証内容について

(1)無償修理
- 照明器具の商品納入日より1年間。
- 照明器具に内蔵されているLED光源・電源ユニットは3年間。
  ※1日20時間以上の長時間使用の場合には、保証期間を半分の期限とさせていただきます。
- 期間内の故障・不具合は無償修理させていただきます。

(2)無償提供
- LED光源・電源ユニットの故障による不点灯不具合につきましては、代替商品またはLED光源・電源ユニットを5年間無償提供させていただきます。
- 取付・取替えに関する交換費用は含みません。
  ※1日20時間以上の長時間使用の場合には、保証期間を半分の期限とさせていただきます。

2.保証に関するご注意

(1)保証対象
- 取扱説明書、本体貼付シール等の注意書に従った使用状態で保証期間内に故障した場合。
- 原則として不具合品が返却されたものを対象とさせていただきます。
  ※光束減衰は、保証対象外とさせていただきます。

(2)保証の免責事項
- お買い上げ後の取付場所の移設、輸送、落下などによる故障及び損傷。
- 施工上の不備に起因する故障及び損傷。
- 車両、船舶等に搭載された場合に生ずる故障及び損傷。
- 誤使用、不当な修理や改造による故障及び損傷。
- 火災、塩害、ガス害、地震、風水害、落雷、異常電圧、指定外電源（電圧、周波数）などによる故障及び損傷。
- 海外での使用による故障及び損傷。
- 法令、取扱説明書で要求される保守点検を行わないことによる故障及び損傷。

MATRIX

HIGH BAY　高天井用ベースライト GTシリーズ

■ 一般工場・倉庫・体育館・スポーツ施設におすすめ

用途・タイプ / 天井高さ・明るさ		一般形(屋内用仕様) 角タイプ (光源寿命60,000時間)	角タイプ 省電力モデル (光源寿命40,000時間)	丸タイプ (光源寿命60,000時間)	
12m ～ 10m	クラス4000 (メタルハライドランプ1kW相当)	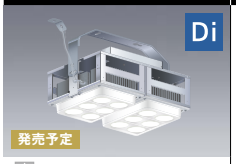 Di 発売予定			
		90° EL-C40030Nシリーズ □ 50° EL-C40031Nシリーズ □ 2015年12月発売予定		95° EL-C40000N □ 70° EL-C40001N □	
		器具本体：¥314,000 調光ユニット組合せ価格：¥320,000		¥320,000	
		P.272		P.282	
	クラス3000 (水銀ランプ700W相当)	 Di 発売予定			
		90° EL-C30030Nシリーズ □ 50° EL-C30031Nシリーズ □ 2015年12月発売予定		95° 93° EL-C30002シリーズ □□■ 70° EL-C30003AN □	
		器具本体：¥212,000 調光ユニット組合せ価格：¥218,000		¥218,000	
		P.272		P.283	
10m ～ 8m	クラス2000 (メタルハライドランプ400W相当)	 Di 公共施設 発売予定	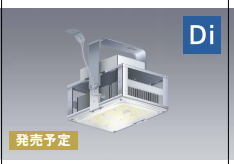 Di 発売予定	 公共施設	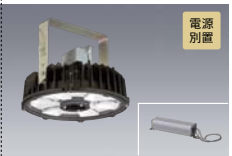 電源別置
		90° EL-C20030Nシリーズ □ 50° EL-C20031Nシリーズ □ 2015年12月発売予定	120° EL-C20040Nシリーズ □ 2016年2月発売予定	95° 93° EL-C20003シリーズ □□■ 70° EL-C20004AN □	95° EL-C20005AN □ 別置電源 EL-T0015A
		器具本体：¥160,000 調光ユニット組合せ価格：¥163,000	器具本体：¥101,000 調光ユニット組合せ価格：¥104,000	¥168,000	別置電源組合せ価格：¥183,000
		P.273	P.274	P.284	P.287
8m ～ 6m	クラス1500 (水銀ランプ400W相当)	 Di 発売予定	 Di 発売予定		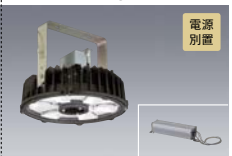 電源別置
		90° EL-C15030Nシリーズ □ 50° EL-C15031Nシリーズ □ 2015年12月発売予定	120° EL-C15040Nシリーズ □ 2016年2月発売予定	95° 93° EL-C15005シリーズ □□■ 70° EL-C15009AN □	95° EL-C15007AN □ 別置電源 EL-T0014A
		器具本体：¥125,000 調光ユニット組合せ価格：¥128,000	器具本体：¥86,000 調光ユニット組合せ価格：¥89,000	¥138,000	別置電源組合せ価格：¥153,000
		P.273	P.274	P.285	P.287
6m 以下	クラス1000 (水銀ランプ250W相当)	 Di 発売予定	 Di 発売予定		
		90° EL-C10030Nシリーズ □ 50° EL-C10031Nシリーズ □ 2015年12月発売予定	120° EL-C10040Nシリーズ □ 2016年2月発売予定	95° 93° EL-C10000シリーズ □□■ 70° EL-C10001AN □	
		器具本体：¥88,000 調光ユニット組合せ価格：¥91,000	器具本体：¥60,000 調光ユニット組合せ価格：¥63,000	¥88,000	
		P.273	P.274	P.286	

■ オプション[適合部品]

一般形
(屋内用仕様)

		拡散カバー	ガード付拡散カバー		全体ガード		下面ガード	
		P.280	P.275	P.284	P.275	P.280・P.285	P.275	P.280・P.284
角タイプ		—	○	—	○	—	○	—
	省電力モデル	—	○	—	○	—	○	—
丸タイプ		—	—	○	—	○	—	○
	電源別置型	—	—	○	—	○	—	○
軽量タイプ		○	—	—	—	○	—	○
	電源別置型	○	—	—	—	○	—	○

GTシリーズ

一般工場・倉庫におすすめ

一般形(屋内用仕様)

軽量タイプ
(光源寿命40,000時間)



120° EL-C20010シリーズ □□■
別置電源 EL-T0034

別置電源組合せ価格：¥114,000

P.278



120° EL-C20020N □

¥124,000

P.277



120° EL-C15010シリーズ □□■
別置電源 EL-T0033

別置電源組合せ価格：¥89,000

P.279



120° EL-C15020N □

¥99,000

P.277



120° EL-C10010シリーズ □□■
別置電源 EL-T0032

別置電源組合せ価格：¥60,000

P.279



120° EL-C10020N □

¥70,000

P.277

屋外・特殊環境施設におすすめ

特殊対応形(防雨仕様)

軒下・耐塩・低温用



90° EL-C40032N □
2016年2月発売予定

¥340,000

P.290



90° EL-C30032N □
2016年2月発売予定

¥238,000

P.290



90° EL-C20032N □
2016年2月発売予定

¥188,000

P.290



90° EL-C15032N □
2016年2月発売予定

¥158,000

P.290

耐油煙用／耐高温用

耐油油煙用
2016年4月発売予定

耐高温用
2016年4月発売予定

軒下・耐塩・低温用



95° EL-C40002N □

¥350,000

P.289



95° EL-C30004AN □

¥248,000

P.289



95° EL-C20006AN □

¥198,000

P.289



95° EL-C15008AN □

¥168,000

P.289

発売予定：外観・仕様は予告なく変更することがありますのでご了承ください。
開発中のため最終的な数値は納入仕様書をご確認ください。

Di：デジタルインターフェース搭載電源

□：昼白色(5000K) □：白色(4000K／3900K) ■：電球色(3000K)

※価格はすべて税別です。

落下防止ワイヤー	露出BOX取付金具	壁面取付金具	電動昇降装置取付金具	チェーン吊金具	吊下げチェーン	無線調光ユニット	信号調光ユニット
P.275	P.275	P.275・P.287	P.275・P.280	P.275・P.280・P.285	P.280	P.275	P.275
○	—	○	○	○	—	○	○
○	○	○	○	○	—	○	○
—	—	—	—	○	—	—	—
—	—	○	—	○	—	—	—
—	—	—	○	—	—	—	—
—	—	—	—	—	○	—	—

02 HIGH BAY

LED高天井用ベースライト

GTシリーズ 一般形［角タイプ］

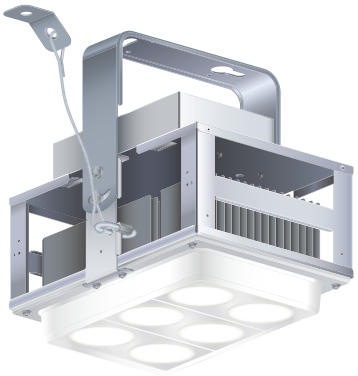

堅牢性と軽量・コンパクト化を兼ね備えた

GTシリーズ 新モデル登場。

クラス4000からクラス1000まで、5出力をラインアップ

※商品画像はすべてイメージです。

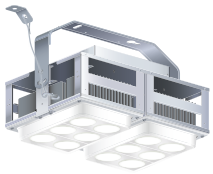

クラス4000
（メタルハライドランプ1kW相当）

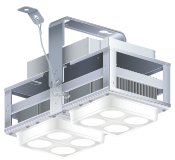

クラス3000
（水銀ランプ700W相当）



クラス2000
（メタルハライドランプ400W相当）



クラス1500・1000
（水銀ランプ400W・250W相当）

従来の電源一体形器具から約6kgの軽量化。コンパクトな角形形状で施工性も向上

取付部への負担が少なく、比較的小規模な補強で対応できます。

従来LED高天井用照明
（一般形／丸タイプ）
クラス1500



本体質量
約9.9kg

約7kg 軽量化

新商品
（一般形／角タイプ）
クラス1500・1000



本体質量
約3.1kg

クラス2000	クラス3000	クラス4000
		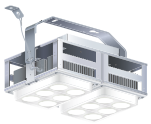
本体質量 約3.6kg	本体質量 約5.1kg	本体質量 約6.5kg

コンパクトな角形形状

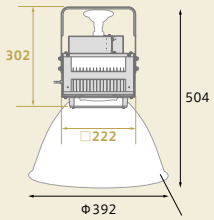

140.2lm/W※1の高効率と60,000時間※2の長寿命

※1：一般形・昼白色・クラス1500・中角配光において
※2：省電力モデルは40,000時間。照明器具の点検・交換の推奨時期(適正交換時期)は8～10年です。

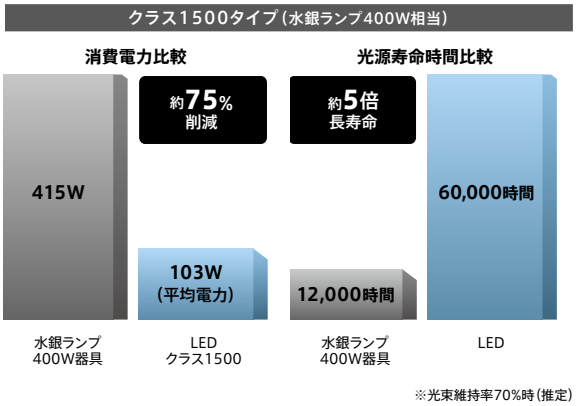

※光束維持率70%時（推定）

ランニングコスト比較

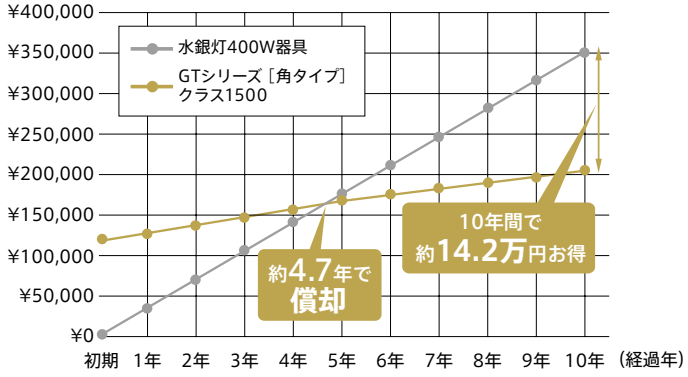

［比較条件］
・当社水銀灯器具（消費電力：415W）とGTシリーズ［角タイプ］クラス1500 消費電力（平均）：103Wとの比較
・年間点灯時間3000時間　・電気料金：27円/kWh（税込）※新電力料金目安単価
・水銀灯器具には交換ランプ費用（税別）を含む

公共施設にも対応

公共施設用照明器具（JIL5004-2012）改正追補でLED高天井用照明器具が追加されました。

公共施設用照明器具形番	GTシリーズ対応商品	当社機種名
LSR2M-20000LM LJ.LZ	角タイプ（クラス2000） ▶P.273 	EL-C20031N AHJ※
LSR2W-20000LM LJ.LZ		EL-C20030N AHJ※
LSR1M-20000LM LJ.LZ	丸タイプ（クラス2000） ▶P.284 	EL-C20004N AHZ
LSR1W-20000LM LJ.LZ		EL-C20003N AHZ

※連続調光形（LZ）の場合は、別売の信号調光ユニットが必要です。

非常用電源100Vにも対応

災害時に学校の体育館などを避難場所とする場合に、非常時用の100V電源（自家発電機）にも対応が可能です。（標準仕様で100～242Vまでの電圧対応が可能）

※クラス4000、3000を除く。

発売予定

GTシリーズ

※外観・仕様は予告なく変更することがありますのでご了承ください。
※開発中のため最終的な数値は納入仕様書をご確認ください。

ローカル自動調光システム MILCO.S［ワイヤレスタイプ］との組合せで手軽に調光

GTシリーズ角タイプは電源にデジタルインターフェースを搭載。同インターフェースに別売の無線調光ユニット（後付）を取付けることにより、調光信号線不要のMILCO.S［ワイヤレスタイプ］との組合せで、リニューアルの場合でもお手軽に調光空間を実現します。

本文中では対応器具に Di とアイコン表示しています。

※別途無線機能付コントローラの設置工事が必要です。
※MILCO.S［ワイヤレスタイプ］の詳細については、P.643をご覧ください。

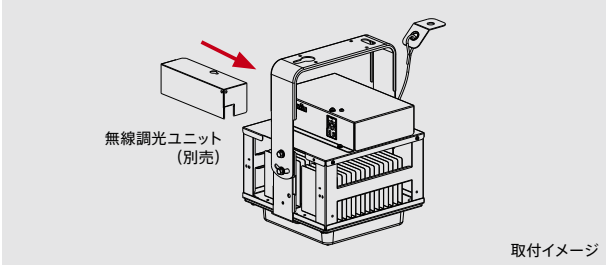

取付イメージ

※無線調光ユニットの取付方法は納入仕様書または取扱説明書をご確認ください。

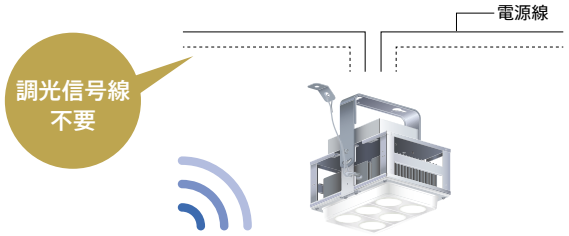

こまめな消灯と連続調光（5～100％）によりさらなる節電を実現

従来のHIDランプは、ランプ特性により即時点灯ができず、常時点灯にせざるをえませんでした。LEDは即時点灯、再点灯が可能なため、例えば休憩時間に消灯すれば無駄な電力を削減できます。また、用途に合わせて光の調節ができる連続調光タイプなら、さらなる節電が見込めます。

※連続調光機能を使用する場合は、本体とは別に信号調光ユニット、信号制御調光器、天井コントローラ、またはオプションのコントローラBOXが必要です。

一般水銀ランプとの点灯始動比較
（イメージ）

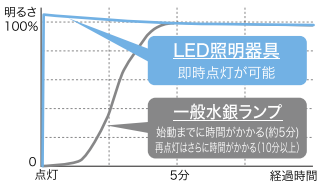

（注）明るさは、各器具の器具光束の安定時を100%としています。

工場の休憩時間は
消灯して節電

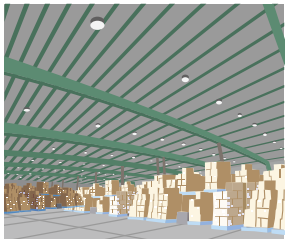

屋内の使い方に合わせて
調光で節電

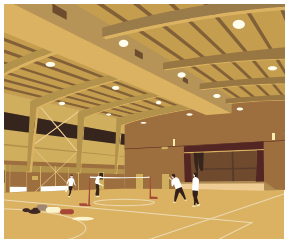

2種類の配光角バリエーション

一般形は広角と中角の配光をラインアップ。天井の高さや用途に合わせてお選びいただけます。

90° 広角配光（白色反射板）

全体の明るさを確保したい場合に

50° 中角配光（鏡面反射板）

床面の明るさを確保したい場合に

一時的な高温環境に対応※1

本商品の使用可能温度範囲は一般形で－10～40℃となっていますが、夏季など一時的な高温環境であれば、下表の温度範囲で使用が可能です。

一般形・特殊対応形	200～242V時	100V時
クラス4000	45℃以下※2	—
クラス3000	45℃以下	—
クラス2000	50℃以下	45℃以下
クラス1500	55℃以下	45℃以下
クラス1000	60℃以下	45℃以下

※1：目安として約3ヵ月間
※2：中角タイプは40℃以下

取付方向の微調整が可能

片方の取付穴はボルトをスライドさせ、取付方向の微調整ができる長穴形状。現場の状況に応じた微調整が容易に行えます。

GTシリーズ［角タイプ］上面取付部

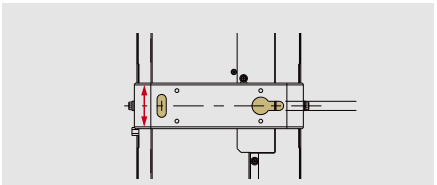

幅広い用途に対応可能な各種オプション（適合部品）

※商品画像はすべてイメージです。

落下防止ワイヤーを標準装備

安全性を向上するため、落下防止ワイヤーを標準装備しています。さらに、別売の落下防止ワイヤー（EL-X0099）を追加装備することも可能です。

※オプション（適合部品）の詳細はP.275をご覧ください。

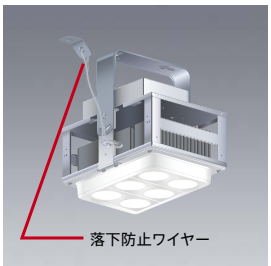

ガード付拡散カバー（別売）でまぶしさに配慮

体育館などには器具のまぶしさを低減するガード付拡散カバーの設置をおすすめします。

※オプション（適合部品）の詳細はP.275をご覧ください。

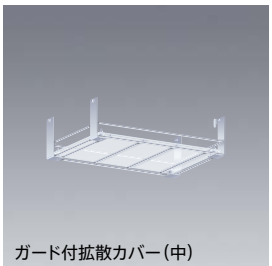

02 HIGH BAY LED高天井用ベースライト

GTシリーズ 一般形［角タイプ］

発売予定
2015年12月
※外観・仕様は予告なく変更することがありますのでご了承ください。
※開発中のため最終的な数値は納入仕様書をご確認ください。

照明器具の点検・交換の推奨時期（適正交換時期）は8～10年です。
※器具のあかるさを従来ランプにたとえて分類しています。

クラス4000（メタルハライドランプ1kW相当）

NEW



電源一体型　イメージ

［共通仕様］
本体　：鋼板 シルバー色塗装※1
リフレクタ　：プラスチック 白色（EL-C40030N）
　：プラスチック 銀色鏡面仕上（EL-C40031N）
下面カバー　：ポリカーボネート 透明
電源ケース　：アルミ シルバーアルマイト
質量　：6.5kg

定格電圧　：AC200～242V
入力電流　：200V時：1.75A
定格消費電力：200V時：303.7W
平均電力※2：275W

■天井直付用
■使用可能温度範囲：－10～40℃
■30°までの傾斜天井に取付可能

2015年12月発売予定

電源ユニット内蔵　光源寿命60,000時間（光束維持率85%）　初期照度補正タイプ　Di　5年保証

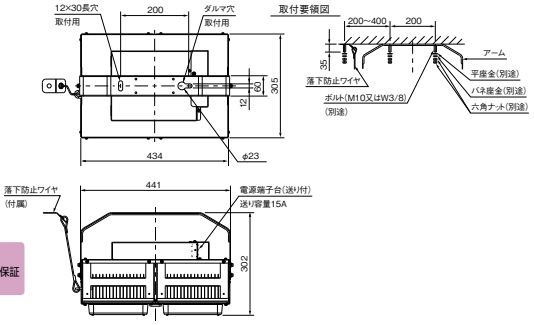

クラス3000（水銀ランプ700W相当）

NEW



電源一体型　イメージ

［共通仕様］
本体　：鋼板 シルバー色塗装※1
リフレクタ　：プラスチック 白色（EL-C30030N）
　：プラスチック 銀色鏡面仕上（EL-C30031N）
下面カバー　：ポリカーボネート 透明
電源ケース　：アルミ シルバーアルマイト
質量　：5.1kg

定格電圧　：AC200～242V
入力電流　：200V時：1.20A
定格消費電力：200V時：228.0W
平均電力※2：206W

■天井直付用
■使用可能温度範囲：－10～40℃
■30°までの傾斜天井に取付可能

2015年12月発売予定

電源ユニット内蔵　光源寿命60,000時間（光束維持率85%）　初期照度補正タイプ　Di　5年保証

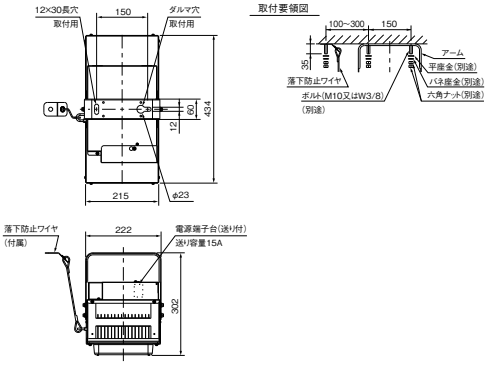

昼白色（5000K）Ra70	クラス4000（メタルハライドランプ1kW相当） 90° 広角配光	クラス4000（メタルハライドランプ1kW相当） 50° 中角配光	クラス3000（水銀ランプ700W相当） 90° 広角配光	クラス3000（水銀ランプ700W相当） 50° 中角配光
初期照度補正（器具本体）	器具本体：EL-C40030N 2AHJ Ⓢ△¥314,000（税別） （43,600lm・303.7W・143.5lm/W Ⓖ）	器具本体：EL-C40031N 2AHJ Ⓢ△¥314,000（税別） （43,600lm・303.7W・143.5lm/W Ⓖ）	器具本体：EL-C30030N 2AHJ Ⓢ△¥212,000（税別） （31,700lm・228.0W・139.0lm/W Ⓖ）	器具本体：EL-C30031N 2AHJ Ⓢ△¥212,000（税別） （31,700lm・228.0W・139.0lm/W Ⓖ）
無線調光（器具本体＋無線調光ユニット）	器具本体：EL-C40030N 2AHJ 無線調光ユニット：SC0521 制御 △¥6,000（税別） 組合せ価格 Ⓢ△¥320,000（税別） （43,600lm・304.3W・143.2lm/W Ⓖ・6.7kg）	器具本体：EL-C40031N 2AHJ 無線調光ユニット：SC0521 制御 △¥6,000（税別） 組合せ価格 Ⓢ△¥320,000（税別） （43,600lm・304.3W・143.2lm/W Ⓖ・6.7kg）	器具本体：EL-C30030N 2AHJ 無線調光ユニット：SC0521 制御 △¥6,000（税別） 組合せ価格 Ⓢ△¥218,000（税別） （31,700lm・228.6W・138.6lm/W Ⓖ・5.3kg）	器具本体：EL-C30031N 2AHJ 無線調光ユニット：SC0521 制御 △¥6,000（税別） 組合せ価格 Ⓢ△¥218,000（税別） （31,700lm・228.6W・138.6lm/W Ⓖ・5.3kg）
信号調光※1（器具本体＋信号調光ユニット）	器具本体：EL-C40030N 2AHJ 信号調光ユニット：SC0621 制御 △¥6,000（税別） 組合せ価格 Ⓢ△¥320,000（税別） （43,600lm・304.3W・143.2lm/W Ⓖ・6.7kg）	器具本体：EL-C40031N 2AHJ 信号調光ユニット：SC0621 制御 △¥6,000（税別） 組合せ価格 Ⓢ△¥320,000（税別） （43,600lm・304.3W・143.2lm/W Ⓖ・6.7kg）	器具本体：EL-C30030N 2AHJ 信号調光ユニット：SC0621 制御 △¥6,000（税別） 組合せ価格 Ⓢ△¥218,000（税別） （31,700lm・228.6W・138.6lm/W Ⓖ・5.3kg）	器具本体：EL-C30031N 2AHJ 信号調光ユニット：SC0621 制御 △¥6,000（税別） 組合せ価格 Ⓢ△¥218,000（税別） （31,700lm・228.6W・138.6lm/W Ⓖ・5.3kg）

※1：連続調光［信号制御：5～100%］

適合ユニット（クラス4000・3000）

NEW

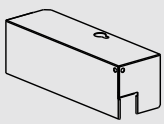

イメージ

無線調光ユニット
SC0521　制御 △¥6,000（税別）
消費電力　：0.6W
質量　：約0.2kg
2016年1月発売予定

NEW

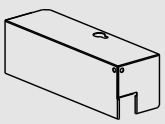

イメージ

信号調光ユニット
SC0621　制御 △¥6,000（税別）
消費電力　：0.6W
質量　：約0.2kg
2015年12月発売予定

※その他のオプション（適合部品）についてはP.275を参照ください。

2A：電圧200～242V　A：電圧100～242V共用　HJ：初期照度補正　Ⓢ：LED施設　Di：デジタルインターフェース搭載電源　△ビーム角アイコンの数字は目安の角度です。
光源寿命アイコンについて：光束維持率記載なし＝70%　記載あり＝記載の値　※2：平均電力は200V時の値です。

GTシリーズ

※1：指定色塗装については特注にて対応可能です。(クラス4000～1000共通)

照明器具の点検・交換の推奨時期(適正交換時期)は8～10年です。
※器具のあかるさを従来ランプにたとえて分類しています。

クラス2000(メタルハライドランプ400W相当)

NEW



電源一体型　イメージ

［共通仕様］
本体　：鋼板 シルバー色塗装※1
リフレクタ　：プラスチック 白色(EL-C20030N)
　：プラスチック 銀色鏡面仕上(EL-C20031N)
下面カバー　：ポリカーボネート 透明
電源ケース　：アルミ シルバーアルマイト
質量　：3.6kg

定格電圧　：AC100～242V
入力電流　：100V時：1.59A 200V時：0.78A
定格消費電力　：100V時：157.1W 200V時：150.4W
平均電力※2：136W

■天井直付用
■使用可能温度範囲：－10～40℃
■30°までの傾斜天井に取付可能

2015年12月発売予定

電源ユニット内蔵　光源寿命60,000時間(光束維持率85%)　初期照度補正タイプ　Di　5年保証

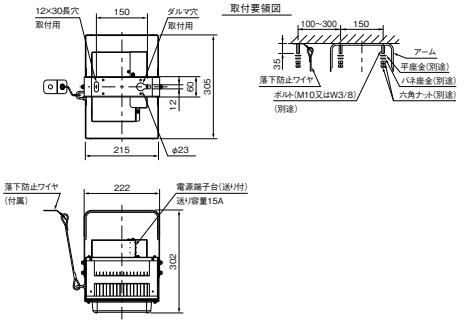

クラス1500(水銀ランプ400W相当)／クラス1000(水銀ランプ250W相当)

NEW



電源一体型
クラス1500・1000　イメージ

［共通仕様］
本体　：鋼板 シルバー色塗装※1
リフレクタ　：プラスチック 白色 (EL-C15030N、C10030N)
　：プラスチック 銀色鏡面仕上 (EL-C15031N、C10031N)
下面カバー　：ポリカーボネート 透明
電源ケース　：アルミ シルバーアルマイト
質量　：3.1kg

定格電圧　：AC100～242V

		クラス1500	クラス1000
入力電流	100V	1.19	0.74
	200V	0.60	0.37
定格消費電力	100V	116.7	72.6
	200V	114.1	70.3
平均電力※2	AHZ	103	64

■天井直付用
■使用可能温度範囲：－10～40℃
■30°までの傾斜天井に取付可能

2015年12月発売予定

電源ユニット内蔵　光源寿命60,000時間(光束維持率85%)　初期照度補正タイプ　Di　5年保証

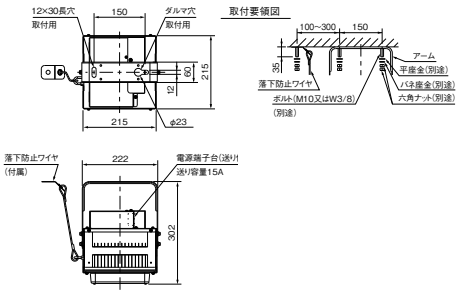

昼白色 (5000K) Ra70	クラス2000 (メタルハライドランプ400W相当)		クラス1500 (水銀ランプ400W相当)		クラス1000 (水銀ランプ250W相当)	
	90° 広角配光	50° 中角配光	90° 広角配光	50° 中角配光	90° 広角配光	50° 中角配光
初期照度補正 (器具本体)	器具本体:EL-C20030N AHJ Ⓢ△¥160,000(税別) (22,000lm・150.4W・146.2lm/W Ⓖ)	器具本体:EL-C20031N AHJ Ⓢ△¥160,000(税別) (22,000lm・150.4W・146.2lm/W Ⓖ)	器具本体:EL-C15030N AHJ Ⓢ△¥125,000(税別) (16,000lm・114.1W・140.2lm/W Ⓖ)	器具本体:EL-C15031N AHJ Ⓢ△¥125,000(税別) (16,000lm・114.1W・140.2lm/W Ⓖ)	器具本体:EL-C10030N AHJ Ⓢ△¥88,000(税別) (11,000lm・70.3W・156.4lm/W)	器具本体:EL-C10031N AHJ Ⓢ△¥88,000(税別) (11,000lm・70.3W・156.4lm/W)
無線調光 (器具本体+無線調光ユニット)	器具本体:EL-C20030N AHJ 無線調光ユニット:SC0520 制御 △¥3,000(税別) 組合せ価格 Ⓢ△¥163,000(税別) (22,000lm・150.7W・145.9lm/W Ⓖ) (3.7kg)	器具本体:EL-C20031N AHJ 無線調光ユニット:SC0520 制御 △¥3,000(税別) 組合せ価格 Ⓢ△¥163,000(税別) (22,000lm・150.7W・145.9lm/W Ⓖ) (3.7kg)	器具本体:EL-C15030N AHJ 無線調光ユニット:SC0520 制御 △¥3,000(税別) 組合せ価格 Ⓢ△¥128,000(税別) (16,000lm・114.4W・139.8lm/W Ⓖ) (3.2kg)	器具本体:EL-C15031N AHJ 無線調光ユニット:SC0520 制御 △¥3,000(税別) 組合せ価格 Ⓢ△¥128,000(税別) (16,000lm・114.4W・139.8lm/W Ⓖ) (3.2kg)	器具本体:EL-C10030N AHJ 無線調光ユニット:SC0520 制御 △¥3,000(税別) 組合せ価格 Ⓢ△¥91,000(税別) (11,000lm・70.6W・155.8lm/W) (3.2kg)	器具本体:EL-C10031N AHJ 無線調光ユニット:SC0520 制御 △¥3,000(税別) 組合せ価格 Ⓢ△¥91,000(税別) (11,000lm・70.6W・155.8lm/W) (3.2kg)
信号調光※1 (器具本体+信号調光ユニット)	器具本体:EL-C20030N AHJ 信号調光ユニット:SC0620 制御 △¥3,000(税別) 組合せ価格 Ⓢ△¥163,000(税別) (22,000lm・150.7W・145.9lm/W Ⓖ) (3.7kg)	器具本体:EL-C20031N AHJ 信号調光ユニット:SC0620 制御 △¥3,000(税別) 組合せ価格 Ⓢ△¥163,000(税別) (22,000lm・150.7W・145.9lm/W Ⓖ) (3.7kg)	器具本体:EL-C15030N AHJ 信号調光ユニット:SC0620 制御 △¥3,000(税別) 組合せ価格 Ⓢ△¥128,000(税別) (16,000lm・114.4W・139.8lm/W Ⓖ) (3.2kg)	器具本体:EL-C15031N AHJ 信号調光ユニット:SC0620 制御 △¥3,000(税別) 組合せ価格 Ⓢ△¥128,000(税別) (16,000lm・114.4W・139.8lm/W Ⓖ) (3.2kg)	器具本体:EL-C10030N AHJ 信号調光ユニット:SC0620 制御 △¥3,000(税別) 組合せ価格 Ⓢ△¥91,000(税別) (11,000lm・70.6W・155.8lm/W) (3.2kg)	器具本体:EL-C10031N AHJ 信号調光ユニット:SC0620 制御 △¥3,000(税別) 組合せ価格 Ⓢ△¥91,000(税別) (11,000lm・70.6W・155.8lm/W) (3.2kg)

公共施設形名：LSR2W-20000LM LJ、LZ(AHJ) (EL-C20030N AHJ)
LSR2M-20000LM LJ、LZ(AHJ) (EL-C20031N AHJ)

※1：連続調光［信号制御：5～100%］

適合ユニット(クラス2000・1500・1000)

NEW

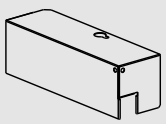

イメージ

無線調光ユニット
SC0520　制御 △¥3,000(税別)

消費電力　：0.3W
質量　：約0.1kg

2016年1月発売予定

NEW

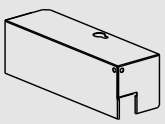

イメージ

信号調光ユニット
SC0620　制御 △¥3,000(税別)

消費電力　：0.3W
質量　：約0.1kg

2015年12月発売予定

※その他のオプション(適合部品)についてはP.275を参照ください。

公共施設に対応

公共施設用照明器具(JIL5004-2012)改正追補でLED高天井用照明器具が追加されました。

公共施設用照明器具形番	GTシリーズ対応商品	当社機種名※
LSR2M-20000LM LJ.LZ	角タイプ (クラス2000) 	EL-C20031N AHJ
LSR2W-20000LM LJ.LZ		EL-C20030N AHJ

※連続調光形(LZ)の場合は、別売の信号調光ユニットが必要です。

納期：○=在庫対応品(配送期間を要します) △=受注生産品(ご注文後約2～6週間を要します) ※納期は目安ですので、都度お問合せください。
※希望小売価格には消費税は含まれておりません。※仕様は予告なしに変更される場合があります。※LED素子にはバラツキがあるため、同一形名の器具において光色、明るさが異なる場合があります。ご了承ください。

02 HIGH BAY

LED高天井用ベースライト

GTシリーズ 一般形［角タイプ］省電力モデル

発売予定
2016年2月
※外観・仕様は予告なく変更することがありますのでご了承ください。
※開発中のため最終的な数値は納入仕様書をご確認ください。

エネルギー消費効率※170.5lm/W。効率性を重視した省電力モデルをラインアップ。

※:当社EL-C20040Nにおいて

クラス2000（メタルハライドランプ400W相当）

※器具のあかるさを従来ランプにたとえて分類しています。

NEW



電源一体型 イメージ

［共通仕様］
本体　：鋼板 シルバー色塗装
リフレクタ　：プラスチック 白色（EL-C20040N）
下面カバー　：ポリカーボネート 透明
電源ケース　：アルミ シルバーアルマイト
質量　：3.4kg
定格電圧　：AC100～242V
定格消費電力：200V時：129.0W
■天井直付用
■使用可能温度範囲：－10～40℃
■30°までの傾斜天井に取付可能

2016年2月発売予定

電源ユニット内蔵　光源寿命40,000時間（光束維持率85%）　Di　5年保証

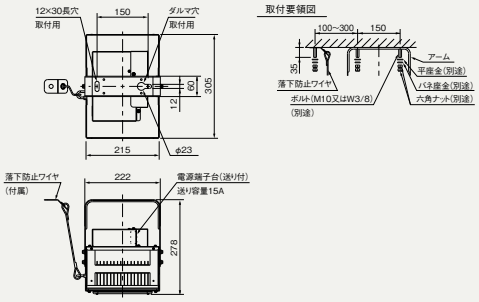

クラス1500（水銀ランプ400W相当）／クラス1000（水銀ランプ250W相当）

NEW



電源一体型
クラス1500・1000 イメージ

［共通仕様］
本体　：鋼板 シルバー色塗装
リフレクタ　：プラスチック 白色（EL-C15040N、C10040N）
下面カバー　：ポリカーボネート 透明
電源ケース　：アルミ シルバーアルマイト
質量　：2.9kg
定格電圧　：AC100～242V

定格消費電力	200V	クラス1500	クラス1000
		94.0	68.0

■天井直付用
■使用可能温度範囲：－10～40℃
■30°までの傾斜天井に取付可能

2016年2月発売予定

電源ユニット内蔵　光源寿命40,000時間（光束維持率85%）　Di　5年保証

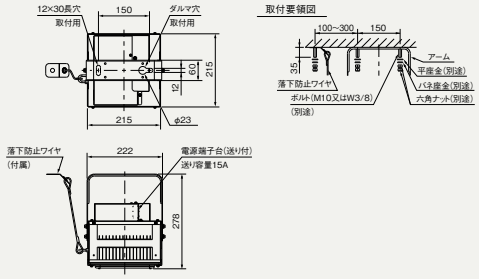

昼白色（5000K）Ra70	クラス2000（メタルハライドランプ400W相当）	クラス1500（水銀ランプ400W相当）	クラス1000（水銀ランプ250W相当）
	120° 広角配光	120° 広角配光	120° 広角配光
固定出力（器具本体）	器具本体:EL-C20040N AHN Ⓢ△¥101,000（税別） （22,000lm・129.0W・170.5lm/W Ⓖ）	器具本体:EL-C15040N AHN Ⓢ△¥86,000（税別） （16,000lm・94.0W・170.2lm/W Ⓖ）	器具本体:EL-C10040N AHN Ⓢ△¥60,000（税別） （11,000lm・68.0W・161.7lm/W）
無線調光（器具本体＋無線調光ユニット）	器具本体:EL-C20040N AHN 無線調光ユニット:SC0520 制御 △¥3,000（税別） 組合せ価格 Ⓢ△¥104,000（税別） （22,000lm・129.3W・170.1lm/W Ⓖ・3.5kg）	器具本体:EL-C15040N AHN 無線調光ユニット:SC0520 制御 △¥3,000（税別） 組合せ価格 Ⓢ△¥89,000（税別） （16,000lm・94.3W・169.6lm/W Ⓖ・3.0kg）	器具本体:EL-C10040N AHN 無線調光ユニット:SC0520 制御 △¥3,000（税別） 組合せ価格 Ⓢ△¥63,000（税別） （11,000lm・68.3W・161.0lm/W・3.0kg）
信号調光※1（器具本体＋信号調光ユニット）	器具本体:EL-C20040N AHN 信号調光ユニット:SC0620 制御 △¥3,000（税別） 組合せ価格 Ⓢ△¥104,000（税別） （22,000lm・129.3W・170.1lm/W Ⓖ・3.5kg）	器具本体:EL-C15040N AHN 信号調光ユニット:SC0620 制御 △¥3,000（税別） 組合せ価格 Ⓢ△¥89,000（税別） （16,000lm・94.3W・169.6lm/W Ⓖ・3.0kg）	器具本体:EL-C10040N AHN 信号調光ユニット:SC0620 制御 △¥3,000（税別） 組合せ価格 Ⓢ△¥63,000（税別） （11,000lm・68.3W・161.0lm/W・3.0kg）

※開発中のため最終的な数値は納入仕様書をご確認ください。

※1:連続調光［信号制御:5～100%］

適合ユニット（クラス2000・1500・1000）

NEW

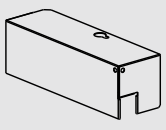

イメージ

無線調光ユニット
SC0520 制御 △¥3,000（税別）
消費電力　：0.3W
質量　：約0.1kg
2016年1月発売予定

NEW

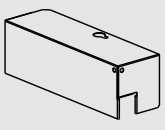

イメージ

信号調光ユニット
SC0620 制御 △¥3,000（税別）
消費電力　：0.3W
質量　：約0.1kg
2015年12月発売予定

※その他のオプション（適合部品）についてはP.275を参照ください。

A:電圧100～242V共用　HN:固定出力　Ⓢ:LED施設　Di:デジタルインターフェース搭載電源　△:ビーム角アイコンの数字は目安の角度です。
光源寿命アイコンについて:光束維持率記載なし＝70%　記載あり＝記載の値　※1:平均電力は200V時の値です。

LED高天井用ベースライト

GTシリーズ 一般形［角タイプ］オプション（適合部品）一覧

GTシリーズ

オプション（適合部品）	形名	価格（税別）	適合器具					備考
			クラス4000	クラス3000	クラス2000	クラス1500	クラス1000	
下面ガード（大）	EL-X0091	￥23,000	—	○	—	—	—	
下面ガード（中）	EL-X0090	￥14,500	○×2	—	○	—	—	
下面ガード（小）	EL-X0089	￥11,000	—	—	—	○	○	
ガード付拡散カバー（大）	EL-X0094	￥28,000	—	○	—	—	—	
ガード付拡散カバー（中）	EL-X0093	￥17,500	○×2	—	○	—	—	
ガード付拡散カバー（小）	EL-X0092	￥13,000	—	—	—	○	○	2015年12月発売予定
全体ガード（大）	EL-X0097	￥35,000	○	—	—	—	—	
全体ガード（中）	EL-X0096	￥25,000	—	○	○	—	—	
全体ガード（小）	EL-X0095	￥22,000	—	—	—	○	○	
露出BOX取付金具	EL-X0098	￥ 8,000	—	—	○	○	○	
落下防止ワイヤー	EL-X0099	￥ 8,500	○	○	○	○	○	
壁面取付用金具	EL-X0049	￥18,000	—	—	○	○	○	P.287
電動昇降装置取付金具	EL-X0050	￥ 8,000	—	—	○	○	○	P.280
チェーン吊金具	EL-X0051	￥18,000	○	○	○	○	○	P280・285
無線調光ユニット（クラス4000・3000用）	SC0521	￥ 6,000	○	○	—	—	—	2016年1月発売予定
無線調光ユニット（クラス2000・1500・1000用）	SC0520	￥ 3,000	—	—	○	○	○	
信号調光ユニット（クラス4000・3000用）	SC0621	￥ 6,000	○	○	—	—	—	2015年12月発売予定
信号調光ユニット（クラス2000・1500・1000用）	SC0620	￥ 3,000	—	—	○	○	○	

オプション［適合部品］

下面ガード（中）
EL-X0090 S △¥14,500（税別）

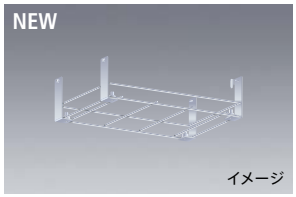

ガード付拡散カバー（中）
EL-X0093 S △¥17,500（税別）

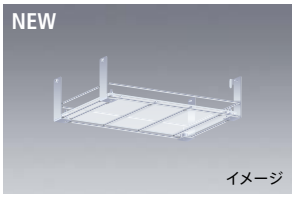

全体ガード（中）
EL-X0096 S △¥25,000（税別）

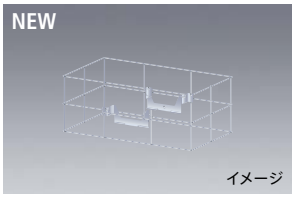

※外観・仕様は予告なく変更することがありますのでご了承ください。
※開発中のため最終的な数値は納入仕様書をご確認ください。

クレーンへの取付に対応する耐振オプションをご用意。

耐振動

発売予定
2016年2月

※外観・仕様は予告なく変更することがありますのでご了承ください。
※開発中のため最終的な数値は納入仕様書をご確認ください。

納期：○=在庫対応品（配送期間を要します）△=受注生産品（ご注文後約2～6週間を要します）※納期は目安ですので、都度お問合せください。
※希望小売価格には消費税は含まれておりません。※仕様は予告なしに変更される場合があります。※LED素子にはバラツキがあるため、同一形名の器具において光色、明るさが異なる場合があります。ご了承ください。

02 HIGH BAY

LED高天井用ベースライト

GTシリーズ 一般形［軽量タイプ］

高効率・省電力。エネルギー消費効率131.3lm/W。※
施工性を向上した軽量タイプ。

※：当社EL-C20010Nにおいて

電源別置タイプ、電源一体タイプともに軽量化により施工性を向上

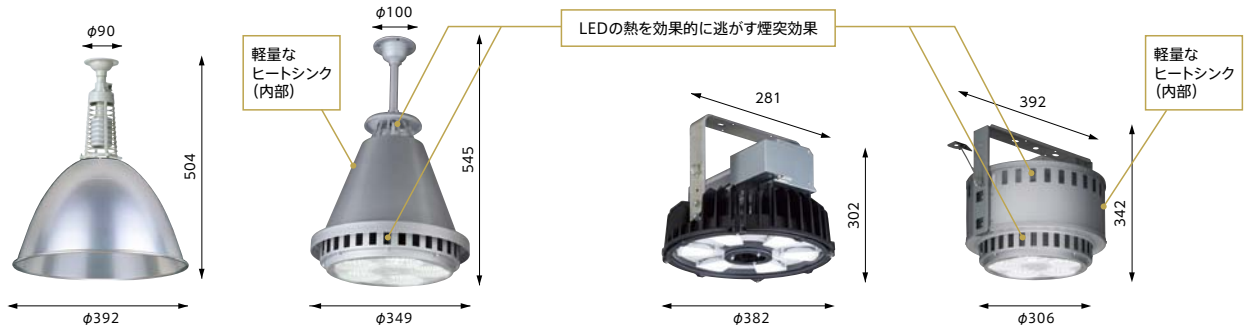

従来水銀灯器具 (HH400+TH401+HF400X)	電源別置タイプ［軽量タイプ］ (EL-C15010N、EL-C10010N)	従来品 (EL-C15005N)	電源一体タイプ［軽量タイプ］ (EL-C15020N)
質量 約1.6kg	ほぼ同等 質量 約1.8kg	質量 約9.9kg	約43%減 質量 約5.6kg

器具本体の軽量化に加え、丸形露出ボックスにネジ（4点止め）で取付が可能。さらに、連結端子台の内蔵により電気工事もスムーズです。

連続調光機能を標準装備

5～100%調光が可能。信号制御調光器（別売）や自動調光システムMILCO.Sと組合せてシーンに合わせて調光すれば、快適さを損なわずに省エネを図ることができます。

※自動調光システムMILCO.Sの詳細についてはP.648をご覧ください。



100%　50%　5%

一時的な高温環境や非常用電源100Vにも対応

一時的な高温環境に対応※

本商品の使用可能温度範囲は一般形で－10～35℃となっていますが、夏季など一時的な高温環境であれば、下表の温度範囲で使用が可能です。

一般形・特殊対応形	200～242V時	100V時
クラス2000	50℃以下	45℃以下
クラス1500	55℃以下	45℃以下
クラス1000	55℃以下	45℃以下

※目安として約3ヵ月間

非常用電源100Vにも対応

災害時に学校の体育館などを避難場所とする場合に、非常時用の100V電源（自家発電機）にも対応が可能です。
（標準仕様で100～242Vまでの電圧対応が可能）

高効率で省電力。お求めやすい価格設定でイニシャルコストを低減

クラス1500タイプ（水銀ランプ400W相当）では、従来水銀灯器具と比べ消費電力を約68%削減。
電源別置タイプの場合、専用別置電源との組合せで89,000円（税別）の価格設定で、従来水銀灯器具のイニシャルコスト差額を約3.6年※3で償却。
5年間の保証期間内にイニシャルコストを回収できます。

※3：下記試算条件にて（水銀灯器具のイニシャルコストなし、交換ランプ費用（税別）を含む）

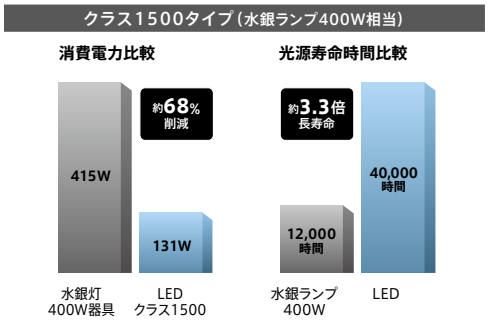

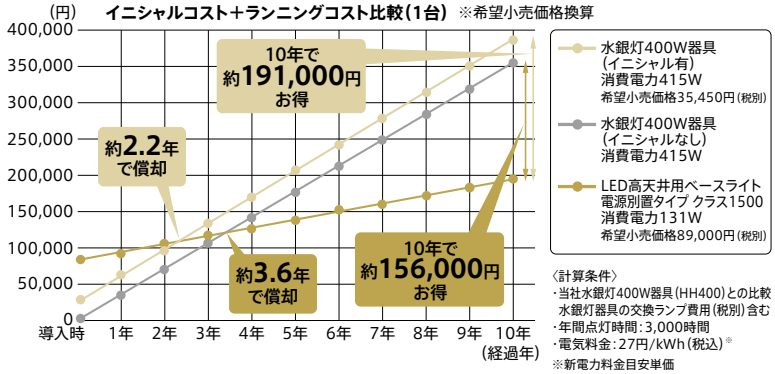

〈計算条件〉
・当社水銀灯400W器具（HH400）との比較
水銀灯器具の交換ランプ費用（税別）含む
・年間点灯時間：3,000時間
・電気料金：27円/kWh（税込）※
※新電力料金目安単価



電源一体型

［共通仕様］
本体　：鋼板 シルバー色塗装
アーム　：鋼板 亜鉛メッキ仕上
リフレクタ　：プラスチック 白色
下面カバー　：ポリカーボネート 透明
質量　：5.8kg(EL-C20020N)
5.6kg(EL-C15020N)
5.1kg(EL-C10020N)

定格電圧　：AC100～242V

		クラス2000	クラス1500	クラス1000
定格消費電力	100V	172	136	88
	200V	166	131	85
電流値	100V	1.74	1.37	0.89
	200V	0.86	0.68	0.44

適合部品　：**拡散カバー**　EL-X0079 △￥14,000(税別)
：**全体ガード**　EL-X0072 △￥48,000(税別)
：**下面ガード**　EL-X0070 △￥12,000(税別)
：**チェーン吊金具** EL-X0051 △￥18,000(税別)
：**電動昇降装置取付金具**
EL-X0050 △￥8,000(税別)
適合部品→P.280

■天井直付用
■使用可能温度範囲：－10～40℃

電源ユニット内蔵　光源寿命 40,000時間(光束維持率85%)　調光(信号) 5～100%　5年保証

クラス2000(メタルハライドランプ400W相当)

※器具のあかるさを従来ランプにたとえて分類しています。

120° 広角配光

昼白色［5000K］　連続調光[信号制御:5～100%]

EL-C20020N　AHZ Ⓢ △¥124,000(税別)

Ⓖ Ra70　定格光束 21,800lm　定格消費電力 166w　固有エネルギー消費効率 131.3lm/w

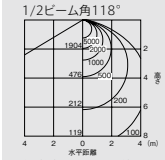

保守率＝1　単位：lx

クラス1500(水銀ランプ400W相当)

120° 広角配光

昼白色［5000K］　連続調光[信号制御:5～100%]

EL-C15020N　AHZ Ⓢ △¥99,000(税別)

Ⓖ Ra70　定格光束 17,000lm　定格消費電力 131w　固有エネルギー消費効率 129.7lm/w

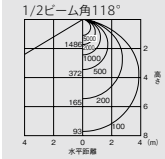

保守率＝1　単位：lx

クラス1000(水銀ランプ250W相当)

120° 広角配光

昼白色［5000K］　連続調光[信号制御:5～100%]

EL-C10020N　AHZ Ⓢ △¥70,000(税別)

Ra70　定格光束 11,100lm　定格消費電力 85w　固有エネルギー消費効率 130.5lm/w

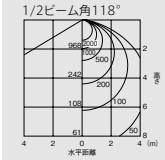

保守率＝1　単位：lx

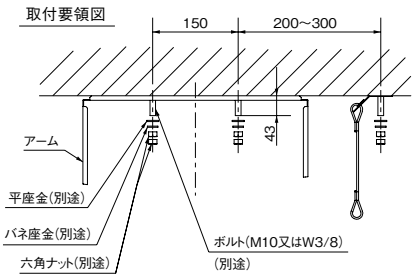

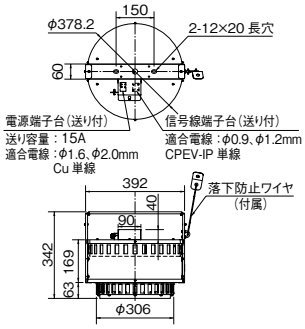

オプション［適合部品］

※詳細はP.280をご覧ください。

EL-X0072

Ⓢ △¥48,000(税別)

枠　：鋼線 電気亜鉛メッキ
取付金具　：鋼板 電気亜鉛メッキ
落下防止ワイヤ：ステンレス
質量　：5.9kg

適合器具
EL-C20010N、W、L
EL-C15010N、W、L
EL-C10010N、W、L
EL-C20020N　EL-C15020N
EL-C10020N

※器具の前面を保護するにはEL-X0070(下面ガード)が必要です。

下面ガード EL-X0070

Ⓢ △¥12,000(税別)

ガード　：鋼線 電気亜鉛メッキ
取付金具　：鋼板 電気亜鉛メッキ
質量　：0.7kg

適合器具
EL-C20010N、W、L
EL-C15010N、W、L
EL-C10010N、W、L
EL-C20020N　EL-C15020N
EL-C10020N

※EL-X0072(全体ガード)と組合せてご使用ください。EL-X0070単体ではご使用できません。

拡散カバー EL-X0079

Ⓢ △¥14,000(税別)

拡散カバー　：アクリル透明(両面マット)
枠　：鋼板 電気亜鉛メッキ
取付金具　：鋼板 亜鉛メッキ仕上
質量　：0.5kg

適合器具
EL-C20010N、W、L
EL-C15010N、W、L
EL-C10010N、W
EL-C20020N
EL-C15020N
EL-C10020N

※本製品はガードとしてはご使用になれません。体育館等、ボール等による衝撃の加わる可能性のある場所に取付ける場合は、別途EL-X0072(全体ガード)、EL-X0070(下面ガード)と組合せてご使用ください。
※拡散カバーは輝度を軽減するためのカバーです。

チェーン吊金具 EL-X0051

Ⓢ △¥18,000(税別)

取付金具：鋼板 電気亜鉛メッキ
チェーン　：ステンレス
質量　：1.6kg

適合器具
EL-C40000N
EL-C40001N
EL-C30002AN
EL-C30002W、L
EL-C30003AN
EL-C20003AN
EL-C20003W、L
EL-C20004AN
EL-C20005AN
EL-C20020N
EL-C15005AN
EL-C15005W、L
EL-C15007AN
EL-C15009AN
EL-C15020N
EL-C10000AN
EL-C10000W、L
EL-C10001AN
EL-C10020N

※EL-X0049と組合せてご使用できません。

電動昇降装置取付金具 EL-X0050

Ⓢ △¥8,000(税別)

取付金具：鋼板 電気亜鉛メッキ
質量　：0.3kg

適合器具
EL-C20020N
EL-C15020N
EL-C10020N

A:電圧100～242V共用　HZ:5～100%連続調光　Ⓢ:LED施設　ビーム角アイコンの数字は目安の角度です。　光源寿命アイコンについて:光束維持率記載なし=70%　記載あり=記載の値　※1:平均電力は200V時の値です。　納期:○=在庫対応品(配送期間を要します)　△=受注生産品(ご注文後約2～6週間を要します)　※納期は目安ですので、都度お問合せください。※希望小売価格には消費税は含まれておりません。※仕様は予告なしに変更される場合があります。※LED素子にはバラツキがあるため、同一形名の器具において光色、明るさが異なる場合があります。ご了承ください。

02 HIGH BAY LED高天井用ベースライト

GTシリーズ 一般形［軽量タイプ］電源別置型


電源別置型

［共通仕様］
本体　：アルミ シルバー色塗装
リフレクタ　：プラスチック 白色
下面カバー　：ポリカーボネート 透明
質量　：2.0kg
定格電圧　：AC100～242V

		5000K	4000K	3000K
定格消費電力	100V	172	172	171
	200V	166	166	165
電流値	100V	1.74	1.73	1.72
	200V	0.86	0.86	0.85

適合部品　：拡散カバー　EL-X0079 △ ¥14,000（税別）
：全体ガード　EL-X0072 △ ¥48,000（税別）
：下面ガード　EL-X0070 △ ¥12,000（税別）
：吊下チェーン　EL-X0067 △ ¥ 5,800（税別）
EL-X0068A △ ¥ 6,900（税別）
適合部品→P.280

■天井直付用
■使用可能温度範囲：－10～40℃

電源ユニット別売　光源寿命40,000時間（光束維持率85%）　調光（信号）5～100%　5年保証

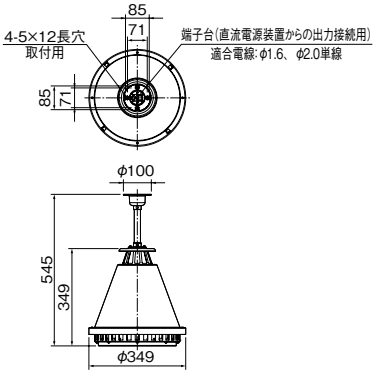

クラス2000（メタルハライドランプ400W相当）

※器具のあかるさを従来ランプにたとえて分類しています。

120° 広角配光

昼白色［5000K］

本体　EL-C20010N　Ⓢ ○　¥95,000（税別）
別置電源　EL-T0034　AHZ Ⓢ ○　¥19,000（税別）
組合せ価格 Ⓢ ○ ¥114,000（税別）

Ⓖ Ra70　定格光束 21,800lm　定格消費電力 166w　固有エネルギー消費効率 131.3lm/w



白色　［4000K］

本体　EL-C20010W　Ⓢ △　¥95,000（税別）
別置電源　EL-T0034　AHZ Ⓢ ○　¥19,000（税別）
組合せ価格 Ⓢ △ ¥114,000（税別）

Ⓖ Ra85　定格光束 20,200lm　定格消費電力 166w　固有エネルギー消費効率 121.6lm/w

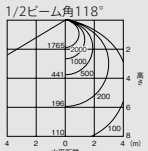

電球色［3000K］

本体　EL-C20010L　Ⓢ △　¥95,000（税別）
別置電源　EL-T0034　AHZ Ⓢ ○　¥19,000（税別）
組合せ価格 Ⓢ △ ¥114,000（税別）

Ⓖ Ra85　定格光束 18,300lm　定格消費電力 165w　固有エネルギー消費効率 110.9lm/w

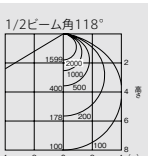

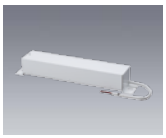
調光（信号）5～100%

専用別置電源

連続調光［信号制御：5～100%］
EL-T0034　AHZ Ⓢ ○ ¥19,000（税別）
電源ケース　：アルミ 白色塗装
質量　：1.4kg
■使用可能温度範囲：－10～40℃
※EL-C20010N、EL-C20010W、EL-C20010L専用

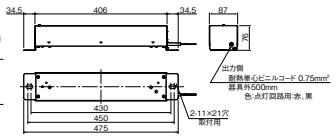

オプションの組合せについて


EL-X0072+EL-X0070
組合せ時

EL-X0079（拡散カバー）、EL-X0072（全体ガード）、EL-X0070（下面ガード）の組合せ可否は以下の通りです。

EL-X0072 + EL-X0079	EL-X0072 + EL-X0070	EL-X0072 + EL-X0079 + EL-X0070	EL-X0079 + EL-X0070
			
○	○	○	×

※EL-X0070（下面ガード）は必ずEL-X0072（全体ガード）と併用してご使用ください。EL-X0070単体ではご使用できません。

A：電圧100～242V共用　HZ：5～100%連続調光　Ⓢ：LED施設　△ビーム角アイコンの数字は目安の角度です。
光源寿命アイコンについて：光束維持率記載なし＝70%　記載あり＝記載の値


電源別置型

［共通仕様］
本体　　：アルミ シルバー色塗装
リフレクタ　：プラスチック 白色
下面カバー　：ポリカーボネート 透明
質量　　：1.8kg

定格電圧　：AC100～242V

クラス1500		5000K	4000K	3000K
定格消費電力	100V	136	135	135
	200V	131	131	130
電流値	100V	1.37	1.37	1.36
	200V	0.68	0.68	0.68

定格電圧　：AC100～242V

クラス1000		5000K	4000K	3000K
定格消費電力	100V	88	88	88
	200V	85	85	85
電流値	100V	0.89	0.88	0.88
	200V	0.44	0.43	0.43

適合部品　：**拡散カバー**　EL-X0079 △￥14,000（税別）
：**全体ガード**　EL-X0072 △￥48,000（税別）
：**下面ガード**　EL-X0070 △￥12,000（税別）
：**吊下チェーン**　EL-X0067 △￥5,800（税別）
EL-X0068A △￥6,900（税別）
適合部品→P.280

■天井直付用
■使用可能温度範囲：－10～40℃

電源ユニット別売　光源寿命40,000時間（光束維持率85%）　調光（信号）5～100%　5年保証

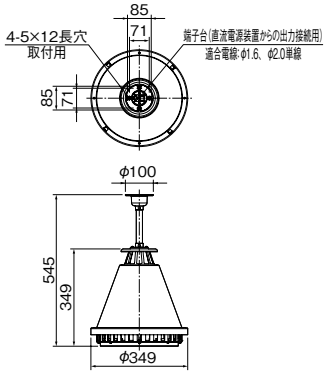

クラス1500（水銀ランプ400W相当）

※器具のあかるさを従来ランプにたとえて分類しています。

120° 広角配光

昼白色［5000K］

本体　**EL-C15010N**　S ○　¥70,000（税別）
別置電源　**EL-T0033**　AHZ S ○　¥19,000（税別）
組合せ価格 S ○　¥89,000（税別）

G　Ra70　定格光束 17,000lm　定格消費電力 131w　固有エネルギー消費効率 129.7lm/w

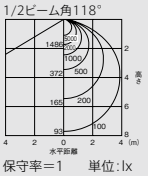

白色　［4000K］

本体　**EL-C15010W**　S △　¥70,000（税別）
別置電源　**EL-T0033**　AHZ S ○　¥19,000（税別）
組合せ価格 S △　¥89,000（税別）

G　Ra85　定格光束 15,700lm　定格消費電力 131w　固有エネルギー消費効率 119.8lm/w

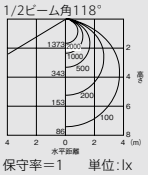

電球色［3000K］

本体　**EL-C15010L**　S △　70,000（税別）
別置電源　**EL-T0033**　AHZ S ○　¥19,000（税別）
組合せ価格 S △　¥89,000（税別）

G　Ra85　定格光束 14,300lm　定格消費電力 130w　固有エネルギー消費効率 110.0lm/w

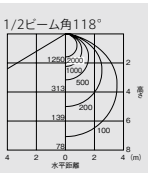

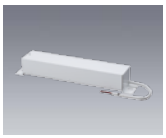
調光（信号）5～100%

専用別置電源

連続調光［信号制御：5～100%］
EL-T0033　AHZ S ○　¥19,000（税別）
電源ケース　：アルミ 白色塗装
質量　　：1.4kg
■使用可能温度範囲：－10～40℃
※EL-C15010N、EL-C15010W、EL-C15010L専用

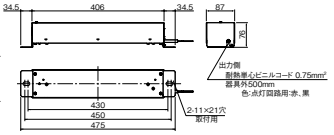

クラス1000（水銀ランプ250W相当）

※器具のあかるさを従来ランプにたとえて分類しています。

120° 広角配光

昼白色［5000K］

本体　**EL-C10010N**　S ○　¥48,000（税別）
別置電源　**EL-T0032**　AHZ S ○　¥12,000（税別）
組合せ価格 S ○　¥60,000（税別）

Ra70　定格光束 11,100lm　定格消費電力 85w　固有エネルギー消費効率 130.5lm/w



白色　［4000K］

本体　**EL-C10010W**　S △　¥48,000（税別）
別置電源　**EL-T0032**　AHZ S ○　¥12,000（税別）
組合せ価格 S △　¥60,000（税別）

G　Ra85　定格光束 10,300lm　定格消費電力 85w　固有エネルギー消費効率 121.1lm/w



電球色［3000K］

本体　**EL-C10010L**　S △　¥48,000（税別）
別置電源　**EL-T0032**　AHZ S ○　¥12,000（税別）
組合せ価格 S △　¥60,000（税別）

G　Ra85　定格光束 9,300lm　定格消費電力 85w　固有エネルギー消費効率 109.4lm/w




調光（信号）5～100%

専用別置電源

連続調光［信号制御：5～100%］
EL-T0032　AHZ S ○　¥12,000（税別）
電源ケース　：アルミ 白色塗装
質量　　：0.9kg
■使用可能温度範囲：－10～40℃
※EL-C10010N、EL-C10010W、EL-C10010L専用

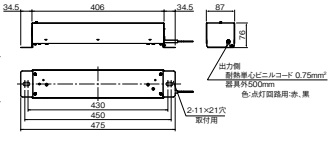

納期：○=在庫対応品（配送期間を要します）△=受注生産品（ご注文後約2～6週間を要します）※納期は目安ですので、都度お問合せください。
※希望小売価格には消費税は含まれておりません。※仕様は予告なしに変更される場合があります。※LED素子にはバラツキがあるため、同一形名の器具において光色、明るさが異なる場合があります。ご了承ください。

02 HIGH BAY

LED高天井用ベースライト

GTシリーズ 一般形［軽量タイプ］オプション（適合部品）一覧

GTシリーズ

全体ガード

EL-X0072

Ⓢ △ ¥48,000（税別）

枠　　：鋼線 電気亜鉛メッキ
取付金具　：鋼板 電気亜鉛メッキ
落下防止ワイヤ：ステンレス
質量　　：5.9kg

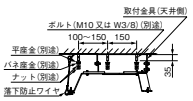

適合器具

EL-C20010N、W、L
EL-C15010N、W、L
EL-C10010N、W、L
EL-C20020N　EL-C15020N
EL-C10020N

※器具の前面を保護するには
EL-X0070（下面ガード）が必要です。

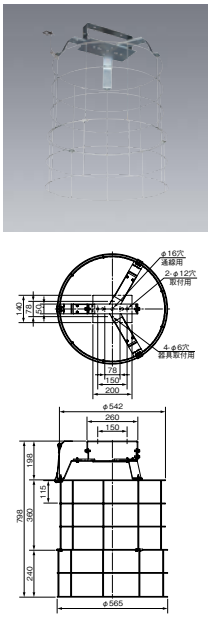

下面ガード

EL-X0070

Ⓢ △ ¥12,000（税別）

ガード　　：鋼線 電気亜鉛メッキ
取付金具　：鋼板 電気亜鉛メッキ
質量　　：0.7kg

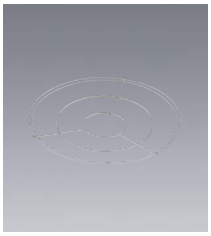

適合器具

EL-C20010N、W、L
EL-C15010N、W、L
EL-C10010N、W、L
EL-C20020N
EL-C15020N
EL-C10020N

※EL-X0072（全体ガード）と組合せてご使用ください。
EL-X0070単体ではご使用できません。

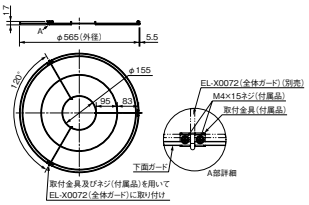

拡散カバー

EL-X0079

Ⓢ △ ¥14,000（税別）

拡散カバー：アクリル透明（両面マット）
枠　　：鋼板 電気亜鉛メッキ
取付金具　：鋼板 亜鉛メッキ仕上
質量　　：0.5kg

適合器具

EL-C20010N、W、L
EL-C15010N、W、L
EL-C10010N、W
EL-C20020N
EL-C15020N
EL-C10020N

※本製品はガードとしてはご使用になれません。体育館等、ボール等による衝撃の加わる可能性のある場所に取付ける場合は、別途EL-X0072（全体ガード）、EL-X0070（下面ガード）と組合せてご使用ください。
※拡散カバーは輝度を軽減するためのカバーです。

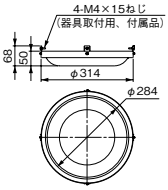

吊下チェーン

EL-X0067

Ⓢ △ ¥5,800（税別）

取付金具　：鋼線 電気亜鉛メッキ
チェーン　：ステンレス
Uボルト　：ステンレス
質量　　：0.3kg

適合器具

EL-C20010N、W、L
EL-C15010N、W、L
EL-C10010N、W、L

※丸型露出ボックスφ100、φ89用に適合します。
※吊下チェーンは全体ガードと組合せて使用できません。

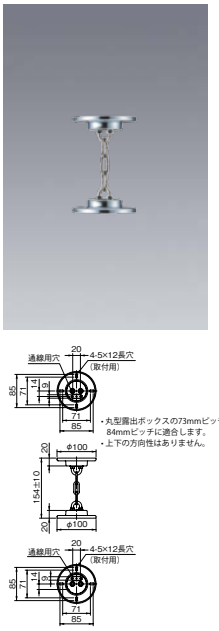

吊下チェーン

EL-X0068A

Ⓢ △ ¥6,900（税別）

取付金具　：鋼線 電気亜鉛メッキ
チェーン　：ステンレス
Uボルト　：ステンレス
質量　　：0.5kg

適合器具

EL-C20010N、W、L
EL-C15010N、W、L
EL-C10010N、W、L

※丸型露出ボックスφ100、φ89用に適合します。
※吊下チェーンは全体ガードと組合せて使用できません。

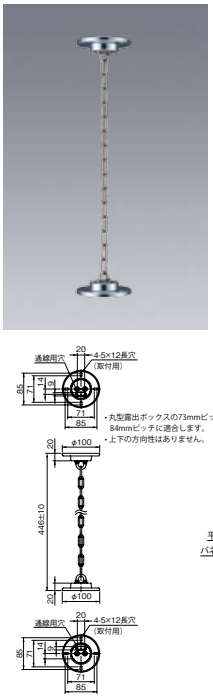

チェーン吊金具

EL-X0051

Ⓢ △ ¥18,000（税別）

取付金具：鋼板 電気亜鉛メッキ
チェーン：ステンレス
質量　　：1.6kg

適合器具

EL-C40000N　EL-C40001N
EL-C30002AN　EL-C30002W、L
EL-C30003AN　EL-C20003AN
EL-C20003W、L　EL-C20004AN
EL-C20005AN　EL-C20020N
EL-C15005AN　EL-C15005W、L
EL-C15007AN　EL-C15009AN
EL-C15020N　EL-C10000AN
EL-C10000W、L　EL-C10001AN
EL-C10020N

※EL-X0049と組合せてご使用できません。



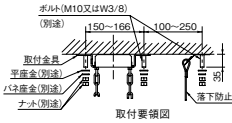

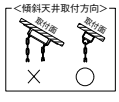

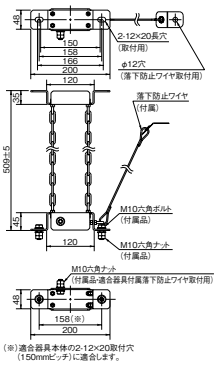

電動昇降装置取付金具

EL-X0050

Ⓢ △ ¥8,000（税別）

取付金具：鋼板 電気亜鉛メッキ
質量　　：0.3kg

適合器具

EL-C20020N
EL-C15020N
EL-C10020N

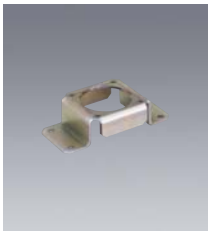

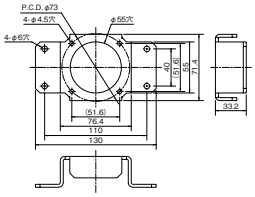

取付方法	［軽量タイプ］適合器具本体	取付金具	組合せ可能オプション		
			全体ガード（EL-X0072）	下面ガード（EL-X0070）	ガード付拡散カバー（EL-X0071）
天井直付（傾斜天井不可）	電源一体型	—	○	—	—
	電源別置型		○	○	—
			—	—	○
	電源一体型		○	—	○
	電源別置型		○	○	○
天井吊下（傾斜天井30°まで）	電源一体型	吊下チェーン（EL-X0051）	—	—	○
	電源別置型	吊下チェーン（EL-X0068A）	—	—	○
電動昇降装置取付	電源一体型	電動昇降装置取付金具（EL-X0050）	—	—	○

納期：○=在庫対応品（配送期間を要します）△=受注生産品（ご注文後約2～6週間を要します）※納期は目安ですので、都度お問合せください。
※希望小売価格には消費税は含まれておりません。※仕様は予告なしに変更される場合があります。※LED素子にはバラツキがあるため、同一形名の器具において光色、明るさが異なる場合があります。ご了承ください。

02 HIGH BAY

LED高天井用ベースライト

GTシリーズ 一般形［丸タイプ］

GTシリーズ

クラス4000からクラス1000まで
5出力のラインアップで
138.7lm/W※1の高効率を実現。
高天井空間のさまざまな用途へ対応します。

※1：EL-C15009ANにおいて



電源一体型



電源別置型

水銀灯器具相当のハイパワーな明るさで大幅な節電を実現

目的用途に合わせて選べる2種類の配光角

Cタイプは広角と中角の2種類の配光をご用意。
天井高や用途に合わせてお選びいただけます。

95° 広角配光（白色反射板）

全体の明るさを
確保したい場合に

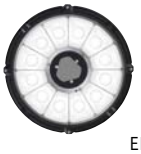



クラス3000
EL-C30002AN（広角）

70° 中角配光（鏡面反射板）

床面の明るさを
確保したい場合に





クラス3000
EL-C30003AN（中角）

※ビーム角アイコンの数字は昼白色（5000K）の場合

水銀ランプ700W器具との経済比較

	水銀ランプ700W器具（当社従来品HH1000＋HF700X＋TH1001）	クラス3000（EL-C30003AN）	比較
			
平均照度（lx）	562	625	明るさほぼ同等
台数（台）	20	20	―
消費電力（平均）／台（W）	745	223	約70%削減
年間消費電力（kWh/年）	44,700	13,380	
年間電力料金（円）	1,206,900	361,260	845,640円削減
光源寿命（時間）	12,000	60,000	約5倍
年間ランプ交換本数（本）	5	0	―
年間ランプ交換費用（円）	53,500	0	―
ランニングコスト計（円）	1,260,400	361,260	約71%削減

・年間点灯時間：3,000時間　・電気料金：27円/kWh（税込）※ ※新電力料金目安単価
・ランプ交換費用は税別

一時的な高温環境に対応※2

本商品の使用可能温度範囲は一般形で－10～35℃（特殊対応形は－25～35℃）となっていますが、夏季など一時的な高温環境であれば、右表の温度範囲で使用が可能です。

※2：目安として約3ヵ月間
※3：中角タイプは40℃以下

一般形・特殊対応形	200～242V時	100V時
クラス4000	45℃以下※3	―
クラス3000	45℃以下	―
クラス2000	50℃以下	45℃以下
クラス1500	55℃以下	45℃以下
クラス1000	55℃以下	45℃以下

非常用電源100Vにも対応

災害時に学校の体育館などを避難場所とする場合に、非常時用の100V電源（自家発電機）にも対応が可能です。
（標準仕様で100～242Vまでの電圧対応が可能）

※クラス4000、3000を除く。

水銀ランプ700W器具（HH1000+HF700X）

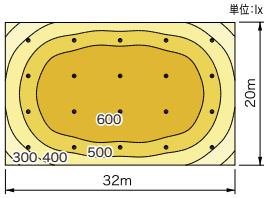

中角配光器具（EL-C30003AN）

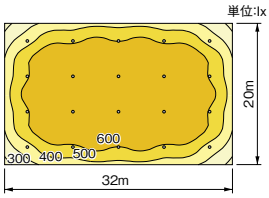

計算条件
・天井高：12m
・反射率：天井30%、壁30%、床10%
・保守率：水銀ランプ器具 0.47　LED 0.74
・作業面（床上0.75m）での水平面照度

照度　■：600lx 以上　■：500lx 以上
■：400lx 以上　□：300lx 以上
□：300lx 以下

オプションとの組合せで施工性が広がる電源別置タイプ ▶P.287

既設の屋内配線を使用したいというニーズにお応えする電源別置タイプを新たにご用意。オプションの壁面取付金具（別売）を使用することで、天井への施工ができない場所や器具メンテナンスが必要な場所への取付が可能です。

※壁面取付金具（EL-X0049）取付時は、EL-X0047、EL-X0051のオプションは取付できません。





壁面取付金具との組合せ

02 HIGH BAY LED高天井用ベースライト

GTシリーズ 一般形［丸タイプ］

照明器具の点検・交換の推奨時期（適正交換時期）は8～10年です。
※器具のあかるさを従来ランプにたとえて分類しています。

クラス4000（メタルハライドランプ1kW相当）



広角配光：EL-C40000N

95° 広角配光

昼白色［5000K］　連続調光［信号制御：5～100%］

EL-C40000N　2AHZ Ⓢ △¥320,000（税別）

Ⓖ Ra70 | 定格光束 42,000lm | 定格消費電力 340w | 固有エネルギー消費効率 123.5lm/w

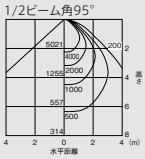

保守率＝1　単位：lx



中角配光：EL-C40001N

70° 中角配光

昼白色［5000K］　連続調光［信号制御：5～100%］

EL-C40001N　2AHZ Ⓢ △¥320,000（税別）

Ⓖ Ra70 | 定格光束 43,000lm | 定格消費電力 340w | 固有エネルギー消費効率 126.4lm/w

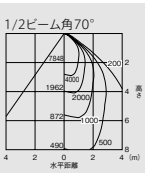

保守率＝1　単位：lx

［共通仕様］

本体	：アルミダイカスト 黒色塗装
リフレクタ	：プラスチック 白色（EL-C40000N）
	：プラスチック 銀色鏡面仕上（EL-C40001N）
下面カバー	：ポリカーボネート 透明
電源ケース	：アルミ シルバーアルマイト
質量	：11.0kg
定格電圧	：AC200～242V
入力電流	：200V時：1.75A
定格消費電力	：200V時：340W
平均電力※1	：296W
適合部品	：下面ガード EL-X0073 △￥12,000（税別）
	：ガード付拡散カバー EL-X0074 △￥14,000（税別）
	：全体ガード EL-X0047 △￥39,000（税別）
	：チェーン吊金具 EL-X0051 △￥18,000（税別）

適合部品→P.284・285

■天井直付用
■使用可能温度範囲：－10～35℃
■30°までの傾斜天井に取付可能

電源ユニット内蔵 | 光源寿命 60,000時間（光束維持率78%） | 初期照度補正タイプ | 調光（信号）5～100% | 5年保証

取付要領図

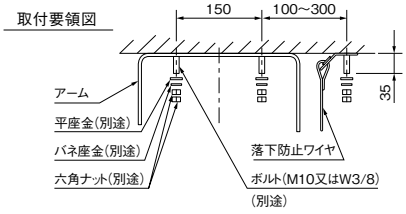

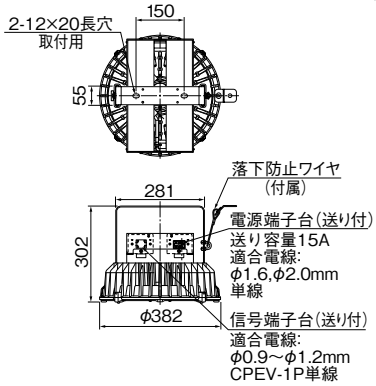

メタルハライドランプ1kW器具とほぼ同等の明るさで省電力・長寿命を実現

メタルハライドランプ1kW器具との経済比較

	メタルハライドランプ1kW器具（当社従来品HH1000＋MF1000＋TH1001）	クラス4000（EL-C40001N）	比較
			
平均照度（lx）	582	548	明るさほぼ同等
台数（台）	15	15	―
消費電力（平均）／台（W）	1,050	296	約72%削減
年間消費電力（kWh/年）	47,250	13,320	
年間電力料金（円）	1,275,750	359,640	916,110円削減
光源寿命（時間）	12,000	60,000	約5倍
年間ランプ交換本数（本）	3.8	0	―
年間ランプ交換費用（円）	107,250	0	―
ランニングコスト計（円）	1,383,000	359,640	約74%削減

・年間点灯時間：3,000時間　・電気料金：27円/kWh（税込）※ ※新電力料金目安単価　・ランプ交換費用は税別

メタルハイライトランプ1kW器具（HH1000+MF1000）　単位：lx

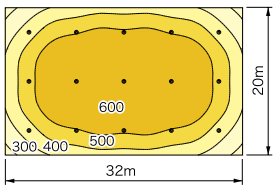

中角配光器具（EL-C40001N）　単位：lx

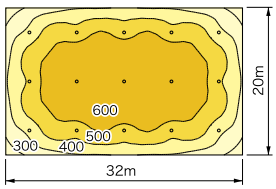

照度 ■：600lx 以上 ■：500lx 以上 ■：400lx 以上 □：300lx 以上 □：300lx 以下

計算条件　・天井高：12m　・反射率：天井30%、壁30%、床10%　・保守率：メタルハライドランプ1kW器具 0.47　LED 0.74
・作業面（床上0.75m）での水平面照度

クラス4000タイプ（メタルハライドランプ1kW相当）

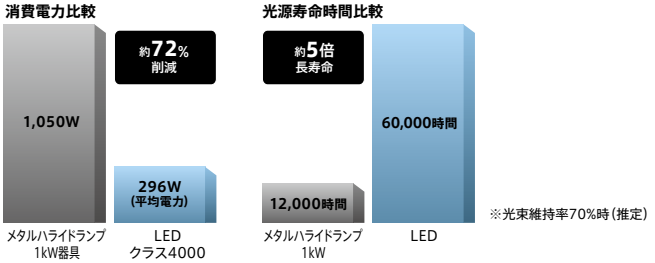

※光束維持率70%時（推定）

2A：電圧200～242V　A：電圧100～242V共用　HZ：5～100%連続調光　Ⓢ：LED施設　ビーム角アイコンの数字は目安の角度です。
光源寿命アイコンについて：光束維持率記載なし＝70%　記載あり＝記載の値　※1：平均電力は200V時の値です。

照明器具の点検・交換の推奨時期（適正交換時期）は8～10年です。
※器具のあかるさを従来ランプにたとえて分類しています。

クラス3000（水銀ランプ700W相当）

95° 広角配光

NEW



電源一体型

広角配光：EL-C30002AN

昼白色［5000K］ 連続調光［信号制御：5～100%］

EL-C30002AN 2AHZ Ⓢ △¥218,000（税別）

EL-C30002N　2AHZ のモデルチェンジ品

Ⓖ Ra70 | 定格光束 33,000lm | 定格消費電力 246w | 固有エネルギー消費効率 134.1lm/w

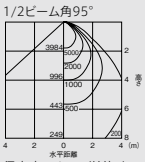

白色　［3900K］ 連続調光［信号制御：5～100%］

EL-C30002W 2AHZ Ⓢ △¥218,000（税別）

※配光93°

Ra85 | 定格光束 24,600lm | 定格消費電力 279w | 固有エネルギー消費効率 88.1lm/w

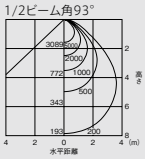

電球色［3000K］ 連続調光［信号制御：5～100%］

EL-C30002L 2AHZ Ⓢ △¥218,000（税別）

※配光93°

Ⓖ Ra85 | 定格光束 23,900lm | 定格消費電力 279w | 固有エネルギー消費効率 85.6lm/w

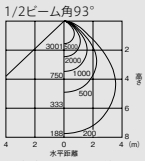

70° 中角配光

NEW



電源一体型

中角配光：EL-C30003AN

昼白色［5000K］ 連続調光［信号制御：5～100%］

EL-C30003AN 2AHZ Ⓢ △¥218,000（税別）

EL-C30003N　2AHZ のモデルチェンジ品

Ⓖ Ra70 | 定格光束 33,700lm | 定格消費電力 246w | 固有エネルギー消費効率 136.9lm/w

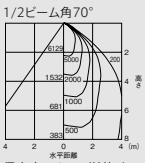

［共通仕様］
本体　：アルミダイカスト 黒色塗装
リフレクタ　：プラスチック 白色
（EL-C30002AN、W、L）
：プラスチック 銀色鏡面仕上
（EL-C30003AN）
下面カバー　：ポリカーボネート 透明
電源ケース　：アルミ シルバーアルマイト
質量　：11.0kg（EL-C30002AN、30003AN）
10.3kg（EL-C30002W、L）

定格電圧　：AC200～242V

		5000K	3900K/3000K
定格消費電力	200V	246	279
電流値	200V	1.29	1.42
平均電力※1	AHZ	223	246

適合部品　：**下面ガード　EL-X0073** △¥12,000（税別）
：**ガード付監動カバー　EL-X0074** △¥14,000（税別）
：**全体ガード　EL-X0047** △¥39,000（税別）
：**チェーン吊金具　EL-X0051** △¥18,000（税別）
適合部品→P.284・285

■天井直付用
■使用可能温度範囲：－10～35℃
■30°までの傾斜天井に取付可能

電源ユニット内蔵 | 光源寿命 60,000時間（光束維持率85%） | 初期照度補正タイプ | 調光（信号）5～100% | 5年保証

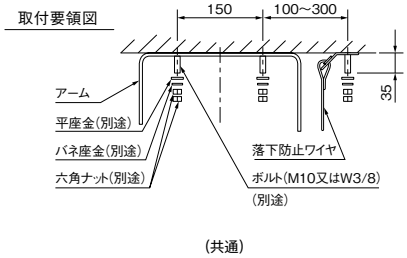

（共通）

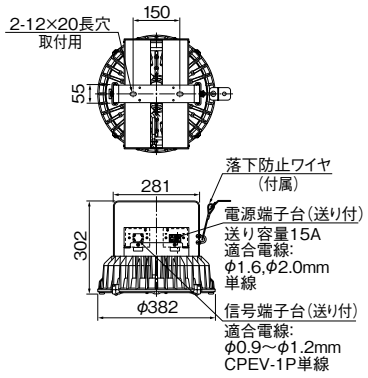

（EL-C30002AN、30003AN）

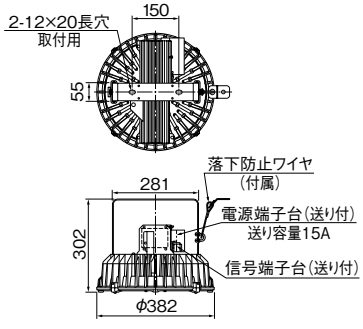

（EL-C30002W、L）

02 HIGH BAY LED高天井用ベースライト

GTシリーズ 一般形［丸タイプ］

照明器具の点検・交換の推奨時期（適正交換時期）は8～10年です。
※器具のあかるさを従来ランプにたとえて分類しています。

クラス2000（メタルハライドランプ400W相当）

NEW



電源一体型

広角配光：EL-C20003AN、W、L

NEW

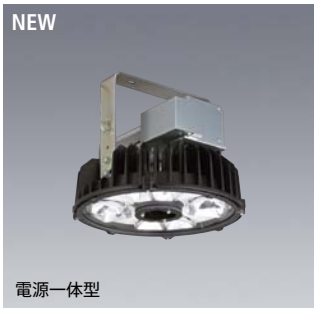

電源一体型

中角配光：EL-C20004AN

［共通仕様］
本体　：アルミダイカスト 黒色塗装
リフレクタ　：プラスチック 白色
（EL-C20003AN、W、L）
：プラスチック 銀色鏡面仕上
（EL-C20004AN）
下面カバー　：ポリカーボネート 透明
電源ケース　：アルミ シルバーアルマイト
質量　：10.1kg

定格電圧　：AC100～242V

		5000K	3900K/3000K
定格消費電力	100V	170	200
	200V	165	193
電流値	100V	1.72	2.02
	200V	0.85	0.99
平均電力※1	AHZ	149	170

適合部品　：下面ガード　EL-X0073 △ ¥12,000（税別）
：ガード付拡散カバー　EL-X0074 △ ¥14,000（税別）
：全体ガード　EL-X0047 △ ¥39,000（税別）
：チェーン吊金具　EL-X0051 △ ¥18,000（税別）
適合部品→P.284・285

■天井直付用
■使用可能温度範囲：－10～35℃
■30°までの傾斜天井に取付可能
公共施設形名：LSR1W-20000LM LJ、LZ（AHZ）
（EL-C20003AN AHZ）
LSR1M-20000LM LJ、LZ（AHZ）
（EL-C20004AN AHZ）

電源ユニット内蔵 | 光源寿命60,000時間（光束維持率85%） | 初期照度補正タイプ | 調光（信号）5～100% | 5年保証

一般形［丸タイプ］



95° 広角配光

昼白色［5000K］　連続調光［信号制御：5～100%］
EL-C20003AN　AHZ　Ⓢ △¥168,000（税別）
EL-C20003N　AHZ のモデルチェンジ品
Ⓖ Ra70 | 定格光束 22,300lm | 定格消費電力 165w | 固有エネルギー消費効率 135.1lm/w

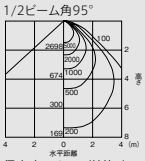

白色　［3900K］　連続調光［信号制御：5～100%］
EL-C20003W　AHZ　Ⓢ △¥168,000（税別）
※配光93°
Ra85 | 定格光束 17,500lm | 定格消費電力 193w | 固有エネルギー消費効率 90.6lm/w

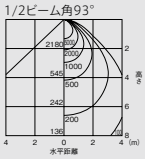

電球色［3000K］　連続調光［信号制御：5～100%］
EL-C20003L　AHZ　Ⓢ △¥168,000（税別）
※配光93°
Ⓖ Ra85 | 定格光束 17,000lm | 定格消費電力 193w | 固有エネルギー消費効率 88.0lm/w

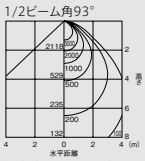

70° 中角配光

昼白色［5000K］　連続調光［信号制御：5～100%］
EL-C20004AN　AHZ　Ⓢ △¥168,000（税別）
EL-C20004N　AHZ のモデルチェンジ品
Ⓖ Ra70 | 定格光束 22,800lm | 定格消費電力 165w | 固有エネルギー消費効率 138.1lm/w

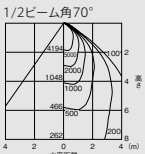

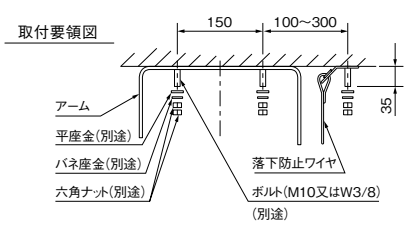

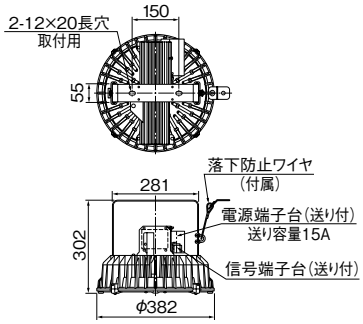

オプション［適合部品］

下面ガード
EL-X0073
Ⓢ △¥12,000（税別）

ガード　：鋼線 電気亜鉛メッキ
枠　：鋼板 電気亜鉛メッキ
質量　：0.7kg

適合器具
EL-C40000N
EL-C40001N
EL-C30002AN
EL-C30002W、L
EL-C30003AN
EL-C20003AN
EL-C20003W、L
EL-C20004AN
EL-C20005AN
EL-C15005AN
EL-C15005W、L
EL-C15007AN
EL-C15009AN
EL-C10000AN
EL-C10000W、L
EL-C10001AN

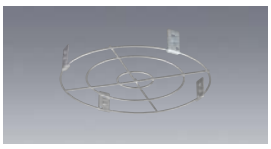

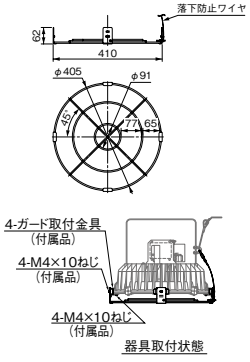

ガード付拡散カバー
EL-X0074
Ⓢ △¥14,000（税別）

拡散カバー　：ポリカーボネート 透明
（両面マット）
ガード　：鋼線 電気亜鉛メッキ
枠　：鋼板 電気亜鉛メッキ
質量　：1.2kg

適合器具
EL-C40000N
EL-C40001N
EL-C30002AN
EL-C30002W、L
EL-C30003AN
EL-C20003AN
EL-C20003W、L
EL-C20004AN
EL-C20005AN
EL-C15005AN
EL-C15005W、L
EL-C15007AN
EL-C15009AN
EL-C10000AN
EL-C10000W、L
EL-C10001AN
※拡散カバーは輝度を軽減するためのカバーです。

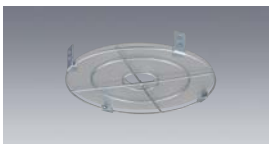

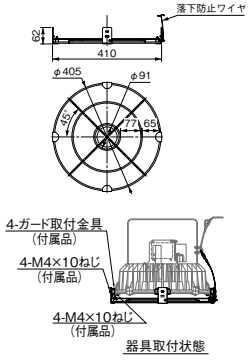

A：電圧100～242V共用　HZ：5～100%連続調光　Ⓢ：LED施設　ビーム角アイコンの数字は目安の角度です。
光源寿命アイコンについて：光束維持率記載なし＝70%　記載あり＝記載の値　※1：平均電力は200V時の値です。

30°までの傾斜天井に対応可能

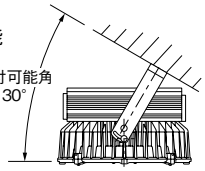

※図はクラス2000・1500

GTシリーズ

照明器具の点検・交換の推奨時期（適正交換時期）は8～10年です。
※器具のあかるさを従来ランプにたとえて分類しています。

クラス1500（水銀ランプ400W相当）

95° 広角配光

NEW



電源一体型

広角配光：EL-C15005AN、W、L

昼白色［5000K］ 連続調光［信号制御：5～100%］

EL-C15005AN AHZ Ⓢ △¥138,000（税別）

EL-C15005N　AHZ のモデルチェンジ品

Ⓖ Ra70 | 定格光束 16,800lm | 定格消費電力 124w | 固有エネルギー消費効率 135.4lm/w

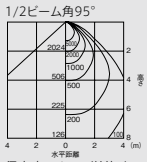

白色　［3900K］ 連続調光［信号制御：5～100%］

EL-C15005W AHZ Ⓢ △¥138,000（税別）

※配光93°

Ra85 | 定格光束 13,200lm | 定格消費電力 145w | 固有エネルギー消費効率 91.0lm/w

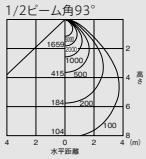

電球色［3000K］ 連続調光［信号制御：5～100%］

EL-C15005L AHZ Ⓢ △¥138,000（税別）

※配光93°

Ⓖ Ra85 | 定格光束 12,800lm | 定格消費電力 145w | 固有エネルギー消費効率 88.2lm/w

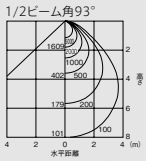

70° 中角配光

NEW



電源一体型

中角配光：EL-C15009AN

昼白色［5000K］ 連続調光［信号制御：5～100%］

EL-C15009AN AHZ Ⓢ △¥138,000（税別）

EL-C15009N　AHZ のモデルチェンジ品

Ⓖ Ra70 | 定格光束 17,200lm | 定格消費電力 124w | 固有エネルギー消費効率 138.7lm/w

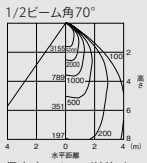

［共通仕様］

本体　：アルミダイカスト 黒色塗装
リフレクタ　：プラスチック 白色（EL-C15005AN、W、L）
　：プラスチック 銀色鏡面仕上（EL-C15009AN）
下面カバー　：ポリカーボネート 透明
電源ケース　：アルミ シルバーアルマイト
質量　：9.9kg

定格電圧　：AC100～242V

		5000K	3900K/3000K
定格消費電力	100V	128	150
	200V	124	145
電流値	100V	1.31	1.52
	200V	0.65	0.76
平均電力※1	AHZ	112	128

適合部品　：下面ガード　EL-X0073 △ ¥12,000（税別）
　：ガード付拡散カバー　EL-X0074 △ ¥14,000（税別）
　：全体ガード　EL-X0047 △ ¥39,000（税別）
　：チェーン吊金具　EL-X0051 △ ¥18,000（税別）
適合部品→P.284・285

■天井直付用
■使用可能温度範囲：－10～35℃
■30°までの傾斜天井に取付可能

電源ユニット内蔵 | 光源寿命 60,000時間（光束維持率85%） | 初期照度補正タイプ | 調光（信号）5～100% | 5年保証

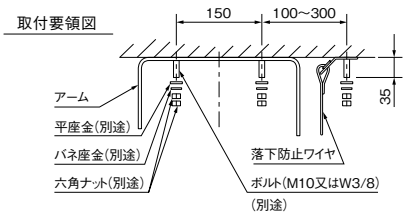

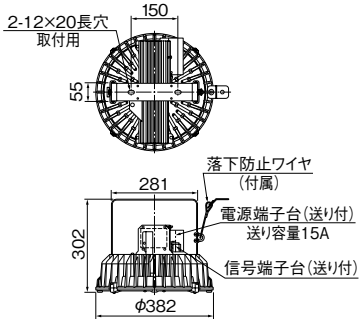

オプション［適合部品］

全体ガード

EL-X0047

Ⓢ △¥39,000（税別）

枠　：鋼線 電気亜鉛メッキ
質量　：1.0kg

適合器具

EL-C40000N
EL-C40001N
EL-C30002AN
EL-C30002W、L
EL-C30003AN
EL-C20003AN
EL-C20003W、L
EL-C20004AN
EL-C20005AN
EL-C15005AN
EL-C15005W、L
EL-C15007AN
EL-C15009AN
EL-C10000AN
EL-C10000W、L
EL-C10001AN

※EL-X0049と組合せてご使用できません。

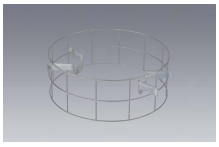

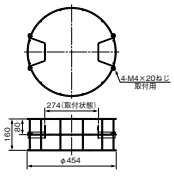



EL-X0047組合せ時

チェーン吊金具

EL-X0051

Ⓢ △¥18,000（税別）

取付金具：鋼板 電気亜鉛メッキ
チェーン　：ステンレス
質量　：1.6kg

適合器具

EL-C40000N
EL-C40001N
EL-C30002AN
EL-C30002W、L
EL-C30003AN
EL-C20003AN
EL-C20003W、L
EL-C20004AN
EL-C20005AN
EL-C20020N
EL-C15005AN
EL-C15005W、L
EL-C15007AN
EL-C15009AN
EL-C15020N
EL-C10000AN
EL-C10000W、L
EL-C10001AN
EL-C10020N

※EL-X0049と組合せてご使用できません。



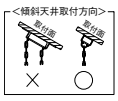

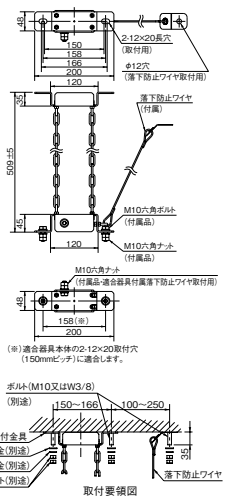



EL-X0051組合せ時
（器具本体は電源一体タイプ）

納期：○=在庫対応品（配送期間を要します）△=受注生産品（ご注文後約2～6週間を要します）※納期は目安ですので、都度お問合せください。
※希望小売価格には消費税は含まれておりません。※仕様は予告なしに変更される場合があります。※LED素子にはバラツキがあるため、同一形名の器具において光色、明るさが異なる場合があります。ご了承ください。

02 HIGH BAY LED高天井用ベースライト

GTシリーズ 一般形［丸タイプ］

GTシリーズ

照明器具の点検・交換の推奨時期（適正交換時期）は8～10年です。
※器具のあかるさを従来ランプにたとえて分類しています。

クラス1000（水銀ランプ250W相当）

NEW



電源一体型

広角配光：EL-C10000AN、W、L

NEW



電源一体型

中角配光：EL-C10001AN

［共通仕様］
本体　：アルミダイカスト 黒色塗装
リフレクタ　：プラスチック 白色（EL-C10000AN、W、L）
：プラスチック 銀色鏡面仕上（EL-C10001AN）
下面カバー　：ポリカーボネート 透明
電源ケース　：アルミ シルバーアルマイト
質量　：8.5kg（EL-C10000AN、10001AN）
8.8kg（EL-C10000W、L）

定格電圧　：AC100～242V

		5000K	3900K/3000K
定格消費電力	100V	91	97
	200V	84	94
電流値	100V	0.92	0.98
	200V	0.43	0.49
平均電力※1	AHZ	76	83

適合部品　：下面ガード　EL-X0073 △￥12,000（税別）
：ガード付広散カバー　EL-X0074 △￥14,000（税別）
：全体ガード　EL-X0047 △￥39,000（税別）
：チェーン吊金具　EL-X0051 △￥18,000（税別）
適合部品→P.284・285

■天井直付用
■使用可能温度範囲：－10～35℃
■30°までの傾斜天井に取付可能

電源ユニット内蔵　光源寿命60,000時間（光束維持率85%）　初期照度補正タイプ　調光（信号）5～100%　5年保証

95° 広角配光

昼白色［5000K］　連続調光［信号制御：5～100%］
EL-C10000AN　AHZ　S △¥88,000（税別）
EL-C10000N　AHZ のモデルチェンジ品
Ra70　定格光束 10,800lm　定格消費電力 84w　固有エネルギー消費効率 128.5lm/w

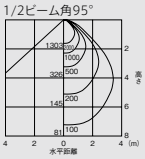

白色　［3900K］　連続調光［信号制御：5～100%］
EL-C10000W　AHZ　S △¥88,000（税別）
※配光93°
Ra85　定格光束 7,900lm　定格消費電力 94w　固有エネルギー消費効率 84.0lm/w

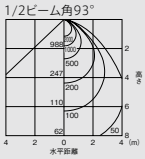

電球色［3000K］　連続調光［信号制御：5～100%］
EL-C10000L　AHZ　S △¥88,000（税別）
※配光93°
G　Ra85　定格光束 7,650lm　定格消費電力 94w　固有エネルギー消費効率 81.3lm/w

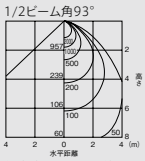

70° 中角配光

昼白色［5000K］　連続調光［信号制御：5～100%］
EL-C10001AN　AHZ　S △¥88,000（税別）
EL-C10001N　AHZ のモデルチェンジ品
Ra70　定格光束 11,000lm　定格消費電力 84w　固有エネルギー消費効率 130.9lm/w

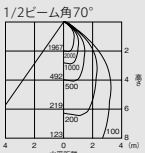

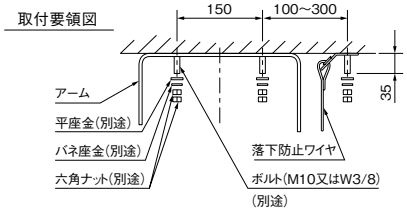

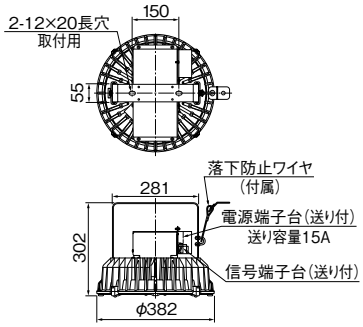

天井高や空間の広さに合わせて選べる豊富な出力バリエーション

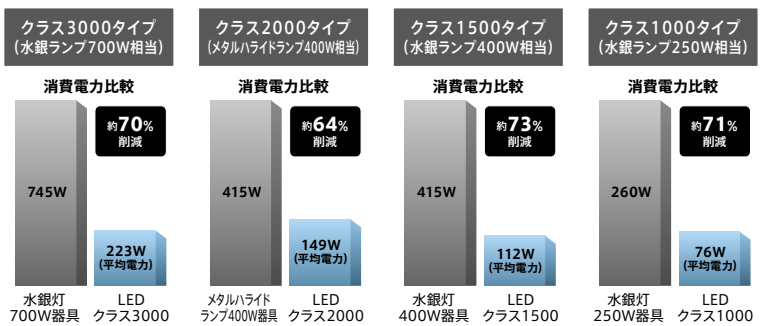

※昼白色（5000K）の場合　※光束維持率70%時（推定）

空間の雰囲気に合わせて選べる光色バリエーション

色温度・照度が高くさわやかな昼白色（5000K）から、暖かみのある落ち着いた電球色（3000K）まで、設置する空間の雰囲気や用途に合わせて選べます。※クラス4000は昼白色（5000K）のみ



昼白色（5000K）　白色（3900K）　電球色（3000K）

A：電圧100～242V共用　HZ：5～100%連続調光　S：LED施設　ビーム角アイコンの数字は目安の角度です。
光源寿命アイコンについて：光束維持率記載なし＝70%　記載あり＝記載の値　※1：平均電力は200V時の値です。

LED高天井用ベースライト

GTシリーズ 一般形［丸タイプ］電源別置型

GTシリーズ

照明器具の点検・交換の推奨時期（適正交換時期）は8～10年です。
※器具のあかるさを従来ランプにたとえて分類しています。

クラス2000（メタルハライドランプ400W相当）

95° 広角配光

昼白色［5000K］

EL-C20005AN Ⓢ △ ¥155,000（税別）

EL-C20005N のモデルチェンジ品

別置電源 連続調光［信号制御：5～100%］

EL-T0015A AHZ Ⓢ △ ¥28,000（税別）

EL-T0015 AHZ のモデルチェンジ品

組合せ価格 Ⓢ △ ¥183,000（税別）

Ⓖ Ra70 | 定格光束 22,300lm | 定格消費電力 172w | 固有エネルギー消費効率 129.6lm/w

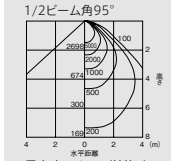

NEW

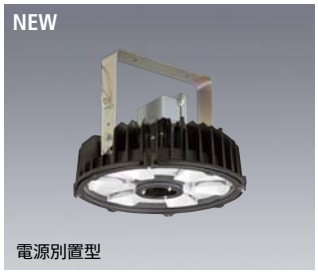

電源別置型

［共通仕様］
本体　：アルミダイカスト 黒色塗装
リフレクタ　：プラスチック 白色
下面カバー　：ポリカーボネート 透明
質量　：7.9kg
定格電圧　：AC100～242V

		クラス2000	クラス1500
定格消費電力	100V	178	128
	200V	172	124
電流値	100V	1.80	1.31
	200V	0.89	0.65
平均電力※1		156	112

適合部品　：下面ガード EL-X0073△ ¥12,000（税別）
：ガード補助カバー EL-X0074△ ¥14,000（税別）
：全体ガード EL-X0047△ ¥39,000（税別）
：チェーン吊金具 EL-X0051△ ¥18,000（税別）
：壁面取付金具 EL-X0049△ ¥18,000（税別）
適合部品→P.284・285・287

■天井直付用
■使用可能温度範囲：－10～35℃
■30°までの傾斜天井に取付可能

電源ユニット別売 | 光源寿命 60,000時間（光束維持率85%） | 初期照度補正タイプ | 調光（信号）5～100% | 5年保証

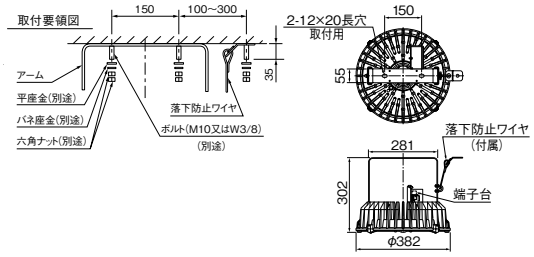

専用別置電源

NEW



EL-T0015A
AHZ Ⓢ △ ¥28,000（税別）
EL-T0015 AHZ のモデルチェンジ品

ケース　：アルミ シルバーアルマイト仕上
ケース端板：ステンレス鋼板
質量　：2.1kg
■使用可能温度範囲：－25～40℃
※EL-C20005AN専用

初期照度補正タイプ | 調光（信号）5～100%

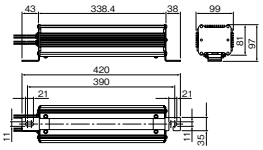

クラス1500（水銀ランプ400W相当）

95° 広角配光

昼白色［5000K］

EL-C15007AN Ⓢ △ ¥125,000（税別）

EL-C15007N のモデルチェンジ品

別置電源 連続調光［信号制御：5～100%］

EL-T0014A AHZ Ⓢ △ ¥28,000（税別）

EL-T0014 AHZ のモデルチェンジ品

組合せ価格 Ⓢ △ ¥153,000（税別）

Ⓖ Ra70 | 定格光束 16,800lm | 定格消費電力 124w | 固有エネルギー消費効率 135.4lm/w

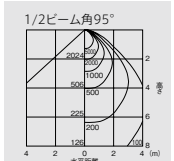

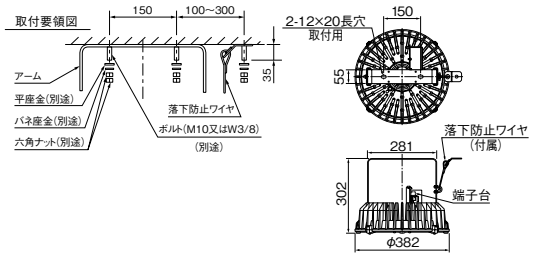

専用別置電源

NEW



EL-T0014A
AHZ Ⓢ △ ¥28,000（税別）
EL-T0014 AHZ のモデルチェンジ品

ケース　：アルミ シルバーアルマイト仕上
ケース端板：ステンレス鋼板
質量　：2.1kg
■使用可能温度範囲：－25～40℃
※EL-C15007AN専用

初期照度補正タイプ | 調光（信号）5～100%

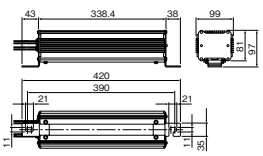

オプション［適合部品］

一般形［丸タイプ］電源別置型

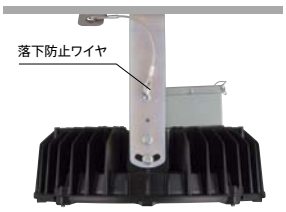

壁面取付金具
EL-X0049
Ⓢ △ ¥18,000（税別）

壁面取付金具：鋼板 電気亜鉛メッキ
質量　：2.7kg

適合器具
EL-C20005AN
EL-C15007AN
※EL-X0047と組合せてご使用できません。

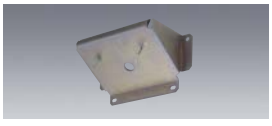

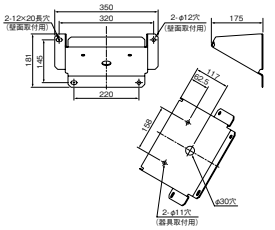

天井への直付ができない場所や全体の明るさを確保したい場所に、オプションの取付金具（別売）を使用することで壁面への取付が可能です。



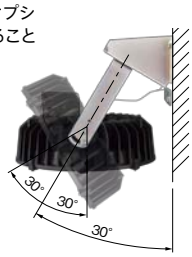

EL-X0049組合せ時

※壁面取付金具（EL-X0049）対応器具には、EL-X0047のオプションは取付できません。

納期：○=在庫対応品（配送期間を要します）△=受注生産品（ご注文後約2～6週間を要します）※納期は目安ですので、都度お問合せください。
※希望小売価格には消費税は含まれておりません。※仕様は予告なしに変更される場合があります。※LED素子にはバラツキがあるため、同一形名の器具において光色、明るさが異なる場合があります。ご了承ください。

02 HIGH BAY

LED高天井用ベースライト

GTシリーズ 特殊対応形［軒下・耐塩・低温用］



塩害地域、低温環境など多様な環境に対応する特殊対応形。



塩害地域で

耐塩害

塩害地域の屋外での使用が可能です。

耐塩…常時、飛来塩分があり、気象条件により高濃度になることのある地域に求められるレベル。
(目安：海岸より200m～20km程度の範囲)

飛来塩分の影響地域

地域区分		飛来塩分量が銅の腐食に影響を与えると考えられる地域
日本海沿岸部	Ⅰ	沿岸から20km以内
	Ⅱ	沿岸から 5km以内
太平洋沿岸部		沿岸から 2km以内
瀬戸内海沿岸部		沿岸から 1km以内
沖縄		全地域

(社)日本道路協会「道路標示方書・同解説」(平成14年3月より)
※重耐塩仕様は別途ご相談ください。
※簡易油煙仕様は別途ご相談ください。



低温環境で

-25℃ まで 耐低温

－25℃までの低温環境で使用が可能です。
優れた低温特性(即時点灯と早い光束の立ち上がり)による、こまめな消灯が可能です。

周囲温度別 器具光束

周囲温度	クラス4000(EL-C40002N)			クラス3000(EL-C30004AN)			クラス2000(EL-C20006AN)			クラス1500(EL-C15008AN)		
	光束(lm)	電力(W)		光束(lm)	電力(W)		光束(lm)	電力(W)		光束(lm)	電力(W)	
		100V	200V		100V	200V		100V	200V		100V	200V
25℃	42,000	－	340	33,000	－	246	22,300	170	165	16,800	128	124
5℃	44,400	－	342	34,800	－	248	23,500	171	166	17,700	129	125
0℃	44,900	－	342	35,200	－	248	23,800	171	166	17,900	129	125
－5℃	45,500	－	343	35,700	－	249	24,100	172	167	18,100	129	125
－25℃	47,100	－	343	37,000	－	249	25,000	172	167	18,800	129	125

固形物および水の侵入に対する保護性能に適合

特殊対応形※1は保護等級IP53※2に適合。
埃が多い倉庫や軒下などの屋外にもお使いいただけます。

※1：EL-C40002N、30004AN、20006AN、15008AN
※2：IPとはIEC規格529にて規定された固定異物(ちり・埃)や水に対する電気器具の異物侵入の程度を表したものです。

防雨 防塵 保護等級 IP53

IP53
保護特性記号
第2特性数字：水の侵入に対する保護等級
第1特性数字：人体および固形物の侵入に対する保護等級

	等級	保護の程度	
第1特性	5		機器の正常な動作に支障をきたしたり、安全を損なう程の量の粉塵が内部に侵入しない。
第2特性	3	降雨に対する保護	鉛直から60°以内からの降雨によって有害な影響を受けない。

角タイプも特殊対応形をラインアップ。
軒下・耐塩・低温用に加え、過酷な環境下にも対応する［耐油煙用・耐高温用］をご用意。

耐油煙・耐高温用

夏場に温度が上昇する工場や倉庫に一時的な高温60℃までに対応。オイルミストが発生する場所にも対応可能。

OIL 耐油煙　+60℃ まで 耐高温

発売予定
2016年4月
※開発中のため外観・仕様が予告なく変更になる場合があります。詳細は別途お問合せください。

LED高天井用ベースライト

GTシリーズ 特殊対応形［軒下・耐塩・低温用］丸タイプ

GTシリーズ

照明器具の点検・交換の推奨時期（適正交換時期）は8～10年です。
※器具のあかるさを従来ランプにたとえて分類しています。



クラス4000（メタルハライドランプ1kW相当）

95° 広角配光［防雨形仕様］

昼白色［5000K］

初期照度補正
EL-C40002N

2AHJ Ⓢ △ ¥350,000（税別）

Ra70 | 定格光束 42,000lm | 定格消費電力 340w | 固有エネルギー消費効率 123.5lm/w

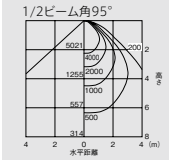



クラス3000（水銀ランプ700W相当）

95° 広角配光［防雨形仕様］

昼白色［5000K］

初期照度補正
EL-C30004AN

2AHJ Ⓢ △ ¥248,000（税別）

EL-C30004N　2AHJ のモデルチェンジ品

Ra70 | 定格光束 33,000lm | 定格消費電力 246w | 固有エネルギー消費効率 134.1lm/w

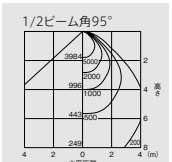



クラス2000（メタルハライドランプ400W相当）

95° 広角配光［防雨形仕様］

昼白色［5000K］

初期照度補正
EL-C20006AN

AHJ Ⓢ △ ¥198,000（税別）

EL-C20006N　AHJ のモデルチェンジ品

Ra70 | 定格光束 22,300lm | 定格消費電力 165w | 固有エネルギー消費効率 135.1lm/w

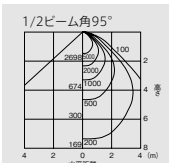



クラス1500（水銀ランプ400W相当）

95° 広角配光［防雨形仕様］

昼白色［5000K］

初期照度補正
EL-C15008AN

AHJ Ⓢ △ ¥168,000（税別）

EL-C15008N　AHJ のモデルチェンジ品

Ra70 | 定格光束 16,800lm | 定格消費電力 124w | 固有エネルギー消費効率 135.4lm/w

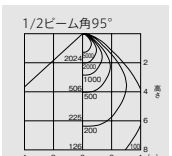

［共通仕様］
本体　：アルミダイカスト 黒色塗装
リフレクタ　：プラスチック 白色
下面カバー　：ポリカーボネート 透明
電源ケース　：アルミ シルバーアルマイト
質量　：13.0kg（EL-C40002N、-C30004AN）
10.1kg（EL-C20006AN）
9.9kg（EL-C15008AN）

定格電圧　：AC200～242V
（EL-C40002N、C30004AN）
AC100～242V
（EL-C20006AN、EL-C15008AN）

		クラス4000	クラス3000	クラス2000	クラス1500
定格消費電力	100V	–	–	170	128
	200V	340	246	165	124
電流値	100V	–	–	1.72	1.31
	200V	1.75	1.29	0.85	0.65
平均電力※1	AHJ	296	223	149	112

■天井直付用
■使用可能温度範囲：－25～35℃
■30°までの傾斜天井に取付可能
■口出し線付

防雨形 IP53 | 電源ユニット内蔵 | 光源寿命 60,000時間（光束維持率85%） | 初期照度補正タイプ | 5年保証

［共通］

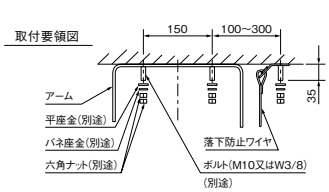

［クラス4000・3000］

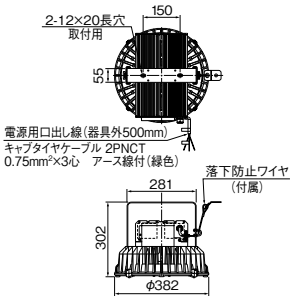

［クラス2000・1500］

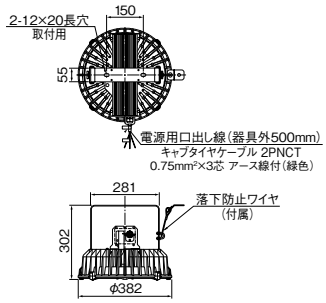

2A:電圧200～242V　A:電圧100～242V共用　HJ:初期照度補正・高力率固定出力形　Ⓢ:LED施設　ビーム角アイコンの数字は目安の角度です。 光源寿命アイコンについて:光束維持率記載なし=70%　記載あり=記載の値　※1:平均電力は200V時の値です。 納期:○=在庫対応品（配送期間を要します）△=受注生産品（ご注文後約2～6週間を要します）※納期は目安ですので、都度お問合せください。※希望小売価格には消費税は含まれておりません。※仕様は予告なしに変更される場合があります。※LED素子にはバラツキがあるため、同一形名の器具において光色、明るさが異なる場合があります。ご了承ください。

02 HIGH BAY LED高天井用ベースライト

GTシリーズ 特殊対応形［軒下・耐塩・低温用］角タイプ

発売予定
2016年2月

GTシリーズ

※外観・仕様は予告なく変更することがありますのでご了承ください。
※開発中のため最終的な数値は納入仕様書をご確認ください。

照明器具の点検・交換の推奨時期（適正交換時期）は8～10年です。
※器具のあかるさを従来ランプにたとえて分類しています。

クラス4000（メタルハライドランプ1kW相当）

90° 広角配光［防雨形仕様］

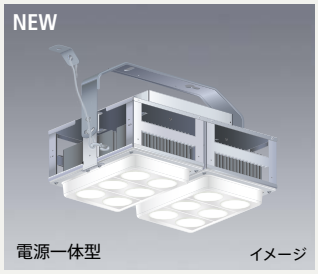

2016年2月発売予定

防雨形 IP54 | 電源ユニット内蔵 | 光源寿命 60,000時間（光束維持率85%） | 初期照度補正タイプ | 5年保証

□ 昼白色［5000K］

初期照度補正
EL-C40032N

2AHJ Ⓢ△ ¥340,000（税別）

本体 : ステンレス シルバー色塗装
リフレクタ : プラスチック 白色
下面カバー : ポリカーボネート 透明
電源ケース : アルミ シルバーアルマイト
質量 : 10.0kg

定格電圧 : AC200～242V
入力電流 : 200V時 1.75A
定格消費電力 : 200V時 303.7W
平均電力※1 : 275W

■天井直付用
■使用可能温度範囲：－25～40℃
■30°までの傾斜天井に取付可能
■口出し線付

Ra70 | 定格光束 43,600lm | 定格消費電力 303.7w | 固有エネルギー消費効率 143.5lm/w

※開発中のため最終的な数値は納入仕様書をご確認ください。

クラス3000（水銀ランプ700W相当）

90° 広角配光［防雨形仕様］

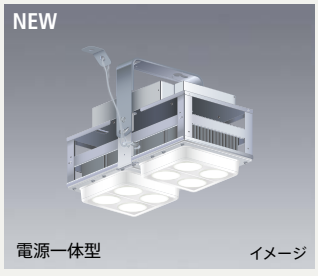

2016年2月発売予定

防雨形 IP54 | 電源ユニット内蔵 | 光源寿命 60,000時間（光束維持率85%） | 初期照度補正タイプ | 5年保証

□ 昼白色［5000K］

初期照度補正
EL-C30032N

2AHJ Ⓢ△ ¥238,000（税別）

本体 : ステンレス シルバー色塗装
リフレクタ : プラスチック 白色
下面カバー : ポリカーボネート 透明
電源ケース : アルミ シルバーアルマイト
質量 : 8.0kg

定格電圧 : AC200～242V
入力電流 : 200V時：1.20A
定格消費電力 : 200V時：228.0W
平均電力※1 : 206W

■天井直付用
■使用可能温度範囲：－25～40℃
■30°までの傾斜天井に取付可能

Ra70 | 定格光束 31,700lm | 定格消費電力 228.0w | 固有エネルギー消費効率 139.0lm/w

※開発中のため最終的な数値は納入仕様書をご確認ください。

クラス2000（メタルハライドランプ400W相当）

90° 広角配光［防雨形仕様］

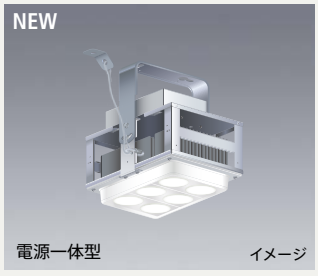

2016年2月発売予定

防雨形 IP54 | 電源ユニット内蔵 | 光源寿命 60,000時間（光束維持率85%） | 初期照度補正タイプ | 5年保証

□ 昼白色［5000K］

初期照度補正
EL-C20032N

AHJ Ⓢ△ ¥188,000（税別）

本体 : ステンレス シルバー色塗装
リフレクタ : プラスチック 白色
下面カバー : ポリカーボネート 透明
電源ケース : アルミ シルバーアルマイト
質量 : 5.5kg

定格電圧 : AC100～242V
入力電流 : 100V時：1.59A 200V時：0.78A
定格消費電力 : 100V時：157.1W 200V時：150.4W
平均電力※1 : 136W

■天井直付用
■使用可能温度範囲：－25～40℃
■30°までの傾斜天井に取付可能

Ra70 | 定格光束 22,000lm | 定格消費電力 150.4w | 固有エネルギー消費効率 146.2lm/w

※開発中のため最終的な数値は納入仕様書をご確認ください。

クラス1500（水銀ランプ400W相当）

90° 広角配光［防雨形仕様］

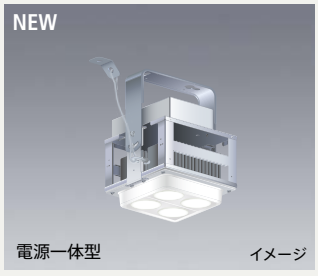

2016年2月発売予定

防雨形 IP54 | 電源ユニット内蔵 | 光源寿命 60,000時間（光束維持率85%） | 初期照度補正タイプ | 5年保証

□ 昼白色［5000K］

初期照度補正
EL-C15032N

AHJ Ⓢ△ ¥158,000（税別）

本体 : ステンレス シルバー色塗装
リフレクタ : プラスチック 白色
下面カバー : ポリカーボネート 透明
電源ケース : アルミ シルバーアルマイト
質量 : 4.5kg

定格電圧 : AC100～242V
入力電流 : 100V時：1.19A 200V時：0.60A
定格消費電力 : 100V時：116.7W 200V時：114.1W
平均電力※1 : 103W

■天井直付用
■使用可能温度範囲：－25～40℃
■30°までの傾斜天井に取付可能

Ra70 | 定格光束 16,000lm | 定格消費電力 114.1w | 固有エネルギー消費効率 140.2lm/w

※開発中のため最終的な数値は納入仕様書をご確認ください。

A：電圧100～242V共用　HJ：初期照度補正　Ⓢ：LED施設　ビーム角アイコンの数字は目安の角度です。　光源寿命アイコンについて：光束維持率記載なし＝70%　記載あり＝記載の値　※1：平均電力は200V時の値です。
納期：○＝在庫対応品（配送期間を要します）△＝受注生産品（ご注文後約2～6週間を要します）※納期は目安ですので、都度お問合せください。※希望小売価格には消費税は含まれておりません。※仕様は予告なしに変更される場合があります。

02 HIGH BAY LED高天井用ベースライト

高天井用ダウンライト GTシリーズ

GTシリーズ

多彩なタイプバリエーションで
高天井用空間のさまざまな用途に対応。



下面開放タイプ



ガード付タイプ



ガード付
拡散カバータイプ



軒下用

出力クラスと天井高の目安

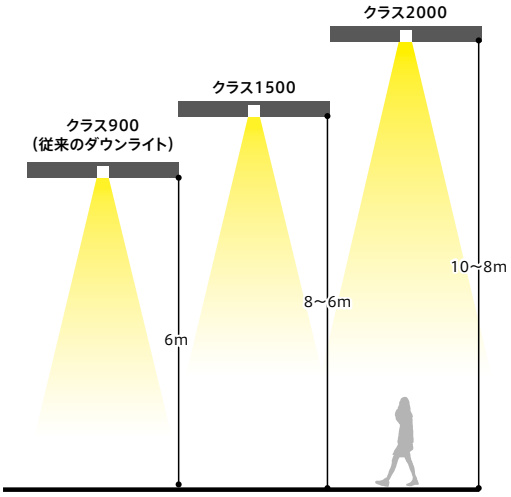

おすすめ空間:クラス2000・1500
大規模店舗、ホール・エントランス、体育館、駅舎などの高天井用途

連続調光機能を標準装備。非常用電源100Vにも対応※1

5~100%調光が可能。信号制御調光器や自動調光システムMILCO.Sと組合せてシーンに合わせて調光すれば、快適さを損なわずに省エネを図ることができます。

※自動調光システムMILCO.Sの詳細についてはP.648をご覧ください。
※1:災害時に学校の体育館などを避難所とする場合に、非常用の100V電源(自家発電)にも対応が可能です。
(標準仕様で100~242Vの電圧対応が可能)

器具本体と反射板・枠との組合せで広がる用途

既存光源器具の埋込穴φ400に対応し、リニューアルにおすすめです。

- 下面開放タイプ :一般的な用途に。
- ガード付タイプ :学校の体育館など、器具の保護が必要な場所に。
- ガード付き拡散カバータイプ :まぶしさを軽減したい場所に。
- 軒下用※ :開放通路や店舗・公共施設の軒下などに。

※軒下などの屋側(雨線内)でご使用できます。その他の屋外でのご使用はできません。

既存光源器具の埋込穴に対応

GTシリーズ[LED高天井用ダウンライト]の詳細については、以下のページをご覧ください。

クラス	埋込穴	配光	下面開放タイプ	ガード付タイプ	ガード付拡散カバータイプ	深枠 下面開放タイプ	軒下用
2000 (メタルハライドランプ 400W相当)	φ400	広角 80°	□EL-D20000N/7 AHZ	□EL-D20001N/7 AHZ	□EL-D20002N/7 AHZ	□EL-D20005N/7 AHZ	□EL-D20003N/7 AHZ
			P.299	P.299	P.299	P.299	P.364
1500 (水銀ランプ 400W相当)	φ400	広角 80°	□EL-D15000N/7 AHZ	□EL-D15001N/7 AHZ	□EL-D15002N/7 AHZ	□EL-D15005N/7 AHZ	□EL-D15003N/7 AHZ
			P.300	P.300	P.300	P.300	P.364

□:昼白色(5000K)

ベースダウンライト

業務用

「照明器具・ランプの正しい使い方（安全上のご注意）」をA1～A40ページに掲載しておりますので、必ずご一読ください。

高天井用ダウンライト GTシリーズ クラス2000・1500

▶ P.298


下面開放タイプ


ガード付タイプ


ガード付拡散カバータイプ

クラス900・700・550・350

▶ P.301


白色コーン


鏡面コーン


銀色コーン

色温度可変 クラス300

▶ P.317

MCシリーズ クラス250・200・150・100・60

▶ P.318


白色コーン（遮光15°）


銀色コーン（遮光15°）


深枠タイプ（遮光30°）


グレアソフトタイプ


ウォールウォッシャタイプ


傾斜天井用


角形


人感センサタイプ

軒下用ダウンライト

▶ P.364



高天井用 クラス2000・1500


クラス700・550・350



クラス250・200・150・100・60

LED電球タイプ（ランプ別売）

▶ P.372


一般用M形


SB断熱施工用


軒下用

ダウンライトの選び方

▶ P.376

注：本章に記載の器具は業務用商品です。

MATRIX

TECHNICAL LIGHT　ベースダウンライト 高天井用ダウンライト GTシリーズ

業務用

			クラス2000（メタルハライドランプ400W相当） 連続調光	クラス1500（水銀ランプ400W相当） 連続調光
φ400	昼白色（5000K）	下面開放タイプ	本体 EL-DU20000N ＋ 反射板・枠 EL-DX0001	本体 EL-DU15000N ＋ EL-DX0001
			EL-D20000N/7	EL-D15000N/7
			¥195,000 ＋ ¥25,000	¥150,000 ＋ ¥25,000
			¥220,000	¥175,000
			P.299	P.300
		ガード付タイプ	本体 EL-DU20000N ＋ 反射板・枠 EL-DX0002	本体 EL-DU15000N ＋ EL-DX0002
			EL-D20001N/7	EL-D15001N/7
			¥195,000 ＋ ¥40,000	¥150,000 ＋ ¥40,000
			¥235,000	¥190,000
			P.299	P.300
		ガード付拡散カバータイプ	本体 EL-DU20000N ＋ 反射板・枠 EL-DX0003	本体 EL-DU15000N ＋ EL-DX0003
			EL-D20002N/7	EL-D15002N/7
			¥195,000 ＋ ¥45,000	¥150,000 ＋ ¥45,000
			¥240,000	¥195,000
			P.299	P.300
		深枠 下面開放タイプ	EL-D20005N/7	EL-D15005N/7
			¥230,000	¥185,000
			P.299	P.300
		軒下用	本体 EL-DU20000N ＋ 反射板・枠 EL-DX0004	本体 EL-DU15000N ＋ EL-DX0004
			EL-D20003N/7	EL-D15003N/7
			¥195,000 ＋ ¥35,000	¥150,000 ＋ ¥35,000
			¥230,000	¥185,000
			P.364	P.364

タイプバリエーション

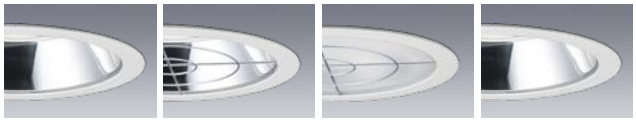

下面開放タイプ　ガード付タイプ　ガード付 拡散カバータイプ　深枠下面開放タイプ

出力クラスと天井高の目安

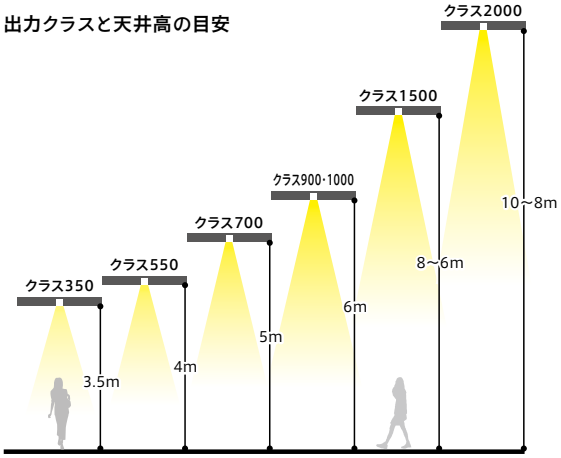

LED高天井用ベースライト GTシリーズ　→P.265～



一般形［角タイプ］　一般形［軽量タイプ］　一般形［丸タイプ］　特殊対応形

信号制御用調光器（別売）



DEP2015A 両切スイッチ
DEP1015A 3路スイッチ
¥34,000
P.301

※写真はイメージ図です



100%　70%　50%　25%　5%

TECHNICAL LIGHT　ベースダウンライト

軒下用ダウンライト

			クラス700（HID100W相当）	クラス550（HID70W相当）	クラス350（FHT42形×2相当）	クラス60（白熱電球60W相当）
			連続調光 白色コーン	連続調光 白色コーン	連続調光 白色コーン	固定出力 白色コーン
φ150	昼白色（5000K）		EL-D7011N/3W	EL-D5516N/3W	EL-D3515N/3W	
			¥74,000	¥64,000	¥48,000	
			P.365	P.365	P.366	
	白色（4000K）		EL-D7011W/3W	EL-D5516W/3W	EL-D3515W/3W	
			¥74,000	¥64,000	¥48,000	
			P.365	P.365	P.366	
	温白色（3500K）		EL-D7011WW/3W	EL-D5516WW/3W	EL-D3515WW/3W	
			¥74,000	¥64,000	¥48,000	
			P.365	P.365	P.366	
	電球色（3000K）		EL-D7011L/3W	EL-D5516L/3W	EL-D3515L/3W	
			¥74,000	¥64,000	¥48,000	
			P.365	P.365	P.366	
φ85	昼白色（5000K）					AKLD1014W/N
						¥22,800
						P.368
	電球色（3000K）					AKLD1014W/L
						¥22,800
						P.368

リニューアルプレート（軒下用）

クラス700・550・350用

φ200	φ175
EL-X0054	EL-X0053
¥9,800	¥9,800
P.369	P.369

クラス200・150・100・60用

φ200	φ175	φ150	φ125
EL-X0015	EL-X0014	EL-X0013	EL-X0012
¥6,500	¥6,500	¥3,200	¥3,200
P.369	P.369	P.368	P.368

※LED高天井用ベースライト GTシリーズ 軒下用（クラス2000・1500）→P.364　※LEDベースライト MCシリーズ軒下用（クラス250～60）→P.367

※価格はすべて税別です。

TECHNICAL LIGHT　ベースダウンライト

業務用

		クラス900（HID150W・FHT42形×4相当）		クラス700（HID100W・FHT42形×3相当）		クラス550（HID70W・FHT42形×3相当）		クラス350（FHT42形×2相当）	
		連続調光		連続調光		連続調光		連続調光	
		白色コーン	鏡面コーン	白色コーン	鏡面／銀色コーン※	白色コーン	鏡面／銀色コーン※	白色コーン	銀色コーン
φ300	昼白色（5000K）		EL-D9008N/7W		EL-D7010N/7W	EL-D5515N/7W			
			¥89,500		¥68,500	¥58,800			
			P.302		P.305	P.309			
	白色（4000K）		EL-D9008W/7W		EL-D7010W/7W	EL-D5515W/7W			
			¥89,500		¥68,500	¥58,800			
			P.302		P.305	P.309			
	温白色（3500K）		EL-D9008WW/7W		EL-D7010WW/7W	EL-D5515WW/7W			
			¥89,500		¥68,500	¥58,800			
			P.302		P.305	P.309			
	電球色（3000K）		EL-D9008L/7W		EL-D7010L/7W	EL-D5515L/7W			
			¥89,500		¥68,500	¥58,800			
			P.302		P.305	P.309			
φ250	昼白色（5000K）	EL-D9006N/6W	EL-D9007N/6W	EL-D7008N/6W	EL-D7009N/6W	EL-D5513N/6W	EL-D5514N/6W	EL-D3514N/6W	
		¥88,500	¥88,500	¥67,500	¥67,500	¥57,800	¥57,800	¥42,500	
		P.303	P.303	P.306	P.306	P.310	P.310	P.314	
	白色（4000K）	EL-D9006W/6W	EL-D9007W/6W	EL-D7008W/6W	EL-D7009W/6W	EL-D5513W/6W	EL-D5514W/6W	EL-D3514W/6W	
		¥88,500	¥88,500	¥67,500	¥67,500	¥57,800	¥57,800	¥42,500	
		P.303	P.303	P.306	P.306	P.310	P.310	P.314	
	温白色（3500K）	EL-D9006WW/6W	EL-D9007WW/6W	EL-D7008WW/6W	EL-D7009WW/6W	EL-D5513WW/6W	EL-D5514WW/6W	EL-D3514WW/6W	
		¥88,500	¥88,500	¥67,500	¥67,500	¥57,800	¥57,800	¥42,500	
		P.303	P.303	P.306	P.306	P.310	P.310	P.314	
	電球色（3000K）	EL-D9006L/6W	EL-D9007L/6W	EL-D7008L/6W	EL-D7009L/6W	EL-D5513L/6W	EL-D5514L/6W	EL-D3514L/6W	
		¥88,500	¥88,500	¥67,500	¥67,500	¥57,800	¥57,800	¥42,500	
		P.303	P.303	P.306	P.306	P.310	P.310	P.314	
φ200	昼白色（5000K）	EL-D9004N/5W	EL-D9005N/5W	EL-D7006N/5W	EL-D7007N/5W	EL-D5511N/5W	EL-D5512N/5W	EL-D3513N/5W	
		¥87,500	¥87,500	¥66,500	¥66,500	¥56,800	¥56,800	¥41,500	
		P.304	P.304	P.307	P.307	P.311	P.311	P.315	
	白色（4000K）	EL-D9004W/5W	EL-D9005W/5W	EL-D7006W/5W	EL-D7007W/5W	EL-D5511W/5W	EL-D5512W/5W	EL-D3513W/5W	
		¥87,500	¥87,500	¥66,500	¥66,500	¥56,800	¥56,800	¥41,500	
		P.304	P.304	P.307	P.307	P.311	P.311	P.315	
	温白色（3500K）	EL-D9004WW/5W	EL-D9005WW/5W	EL-D7006WW/5W	EL-D7007WW/5W	EL-D5511WW/5W	EL-D5512WW/5W	EL-D3513WW/5W	
		¥87,500	¥87,500	¥66,500	¥66,500	¥56,800	¥56,800	¥41,500	
		P.304	P.304	P.307	P.307	P.311	P.311	P.315	
	電球色（3000K）	EL-D9004L/5W	EL-D9005L/5W	EL-D7006L/5W	EL-D7007L/5W	EL-D5511L/5W	EL-D5512L/5W	EL-D3513L/5W	
		¥87,500	¥87,500	¥66,500	¥66,500	¥56,800	¥56,800	¥41,500	
		P.304	P.304	P.307	P.307	P.311	P.311	P.315	
φ175	昼白色（5000K）					EL-D5510N/4W		EL-D3512N/4W	
						¥55,800		¥40,500	
						P.312		P.315	
	白色（4000K）					EL-D5510W/4W		EL-D3512W/4W	
						¥55,800		¥40,500	
						P.312		P.315	
	温白色（3500K）					EL-D5510WW/4W		EL-D3512WW/4W	
						¥55,800		¥40,500	
						P.312		P.315	
	電球色（3000K）					EL-D5510L/4W		EL-D3512L/4W	
						¥55,800		¥40,500	
						P.312		P.315	
φ150	昼白色（5000K）			EL-D7004N/3W	EL-D7005N/3W	EL-D5508N/3W	EL-D5509N/3W	EL-D3510N/3W	EL-D3511N/3W
				¥65,500	¥65,500	¥54,800	¥54,800	¥39,500	¥39,500
				P.308	P.308	P.313	P.313	P.316	P.316
	白色（4000K）			EL-D7004W/3W	EL-D7005W/3W	EL-D5508W/3W	EL-D5509W/3W	EL-D3510W/3W	EL-D3511W/3W
				¥65,500	¥65,500	¥54,800	¥54,800	¥39,500	¥39,500
				P.308	P.308	P.313	P.313	P.316	P.316
	温白色（3500K）			EL-D7004WW/3W	EL-D7005WW/3W	EL-D5508WW/3W	EL-D5509WW/3W	EL-D3510WW/3W	EL-D3511WW/3W
				¥65,500	¥65,500	¥54,800	¥54,800	¥39,500	¥39,500
				P.308	P.308	P.313	P.313	P.316	P.316
	電球色（3000K）			EL-D7004L/3W	EL-D7005L/3W	EL-D5508L/3W	EL-D5509L/3W	EL-D3510L/3W	EL-D3511L/3W
				¥65,500	¥65,500	¥54,800	¥54,800	¥39,500	¥39,500
				P.308	P.308	P.313	P.313	P.316	P.316

※φ300～φ200：鏡面コーン　φ150：銀色コーン

SB形高気密断熱施工用

		クラス60（白熱電球60W相当）
		固定出力
		白色コーン
φ125	昼白色（5000K）	EL-D0400N
		¥7,800
		P.363
	電球色（2700K）	EL-D0400L
		¥7,800
		P.363
φ100	昼白色（5000K）	EL-D0401N
		¥6,800
		P.363
	電球色（2700K）	EL-D0401L
		¥6,800
		P.363

M形

		クラス60（白熱電球60W相当）
		固定出力
		白色コーン
φ85	昼白色（5000K）	AKLD1010W/N
		¥14,500
		P.363
	電球色（3000K）	AKLD1010W/L
		¥14,500
		P.363
クラス60用リニューアルプレート	φ150	AKLX0004
		¥2,500
		P.363
	φ125	AKLX0003
		¥2,500
		P.363

色温度可変

		クラス300（FHT42形×2相当）
		連続調光
		白色コーン
φ150	昼白色（5000K）～電球色（3000K）	EL-D3000M/3W
		¥58,000
		P.317

※価格はすべて税別です。

TECHNICAL LIGHT ベースダウンライト MCシリーズ

業務用

※反射板枠、ライトユニットの形名・価格および組合せ形名・価格は各掲載ページをご覧ください。

反射板枠

タイプ / 埋込穴	一般 遮光15° 白色コーン	一般 遮光15° 銀色コーン	深枠タイプ 遮光30° 白色コーン	深枠タイプ 遮光30° 鏡面コーン	用途別 グレアソフト遮光45°	ウォールウォッシャ	傾斜天井用	角形	木枠	角形木枠	トリムレス	シリコーンアクセサリ
φ100	P.320	P.322	–	–	–	–	–	–	–	–	–	–
φ125	P.324	P.326	P.336	P.338	P.344	P.346	–	–	–	–	P.358	P.360
φ150 □150	P.328	P.330	P.340	P.342	–	P.348	P.350	P.352	P.354	P.356	–	–
φ175	P.332	–	–	–	–	–	–	–	–	–	–	–
φ200	P.334	–	–	–	–	–	–	–	–	–	–	–

ライトユニット

明るさ・定格 / タイプ		省電力タイプ(Ra75) 昼白色[5000K]	一般タイプ(Ra85) 昼白色[5000K]	白色[4000K]	温白色[3500K]	電球色[3000K]	電球色[2700K]	高演色タイプ(Ra95) 昼白色[5000K]	白色[4000K]	電球色[3000K]
クラス250 FHT57形相当 白熱電球250W相当	AHN 固定出力	○	○	○	○	○		○	○	○
	AHZ 連続調光※	○	○	○	○	○		○	○	○
クラス200 FHT42形相当 白熱電球200W相当	AHN 固定出力	○	○	○	○	○				
	AHZ 連続調光※	○	○	○	○	○				
クラス150 FHT32形相当 白熱電球150W相当	AHN 固定出力	○	○	○	○	○	○	○	○	○
	AHZ 連続調光※	○	○	○	○	○	○	○	○	○
クラス100 FHT24形相当 白熱電球100W相当	AHN 固定出力	○	○	○	○	○	○	○	○	○
	AHZ 連続調光※	○	○	○	○	○	○	○	○	○
クラス60 白熱電球60W相当	AHN 固定出力		○	○	○	○	○			
	AHZ 連続調光※		○	○	○	○	○			

※連続調光[信号制御:5～100%]

組合せ形名の見方

反射板枠形名 **EL-D00/1** ＋ ライトユニット形名 **EL-DU250NM** AHN

組合せ形名 **EL-D 00 / 1 (25 0 N M) AHN**

反射板枠形名

埋込穴
1:φ100
2:φ125
3:φ150 □150
4:φ175
5:φ200

クラス
25:クラス250
20:クラス200
15:クラス150
10:クラス100
06:クラス60

光源色
N :昼白色(5000K)
W :白色(4000K)
WW:温白色(3500K)
L :電球色(3000K)
27 :電球色(2700K)

演色性
S:Ra75
M:Ra85
H:Ra95

定格
AHN:固定出力
AHZ:連続調光(5～100%)

反射板枠・ライトユニット一体形

一般タイプ(Ra85)		φ150 人感センサタイプ 白色コーン	φ150 軒下用 白色コーン	φ125 軒下用 白色コーン
		P.362	P.367	P.367
クラス250 FHT57形相当 白熱電球250W相当	昼白色[5000K]	EL-DS00/3(250NM) AHN	EL-WD01/3(250NM) AHN	EL-WD00/2(250NM) AHN
	白色 [4000K]	EL-DS00/3(250WM) AHN	EL-WD01/3(250WM) AHN	EL-WD00/2(250WM) AHN
	温白色[3500K]	EL-DS00/3(250WWM) AHN	EL-WD01/3(250WWM) AHN	EL-WD00/2(250WWM) AHN
	電球色[3000K]	EL-DS00/3(250LM) AHN	EL-WD01/3(250LM) AHN	EL-WD00/2(250LM) AHN
		¥44,800	¥40,000	¥40,000
クラス200 FHT42形相当 白熱電球200W相当	昼白色[5000K]	EL-DS00/3(200NM) AHN	EL-WD01/3(200NM) AHN	EL-WD00/2(200NM) AHN
	白色 [4000K]	EL-DS00/3(200WM) AHN	EL-WD01/3(200WM) AHN	EL-WD00/2(200WM) AHN
	温白色[3500K]	EL-DS00/3(200WWM) AHN	EL-WD01/3(200WWM) AHN	EL-WD00/2(200WWM) AHN
	電球色[3000K]	EL-DS00/3(200LM) AHN	EL-WD01/3(200LM) AHN	EL-WD00/2(200LM) AHN
		¥40,800	¥36,000	¥36,000
クラス150 FHT32形相当 白熱電球150W相当	昼白色[5000K]	EL-DS00/3(150NM) AHN	EL-WD01/3(150NM) AHN	EL-WD00/2(150NM) AHN
	白色 [4000K]	EL-DS00/3(150WM) AHN	EL-WD01/3(150WM) AHN	EL-WD00/2(150WM) AHN
	温白色[3500K]	EL-DS00/3(150WWM) AHN	EL-WD01/3(150WWM) AHN	EL-WD00/2(150WWM) AHN
	電球色[3000K]	EL-DS00/3(150LM) AHN	EL-WD01/3(150LM) AHN	EL-WD00/2(150LM) AHN
		¥36,800	¥27,800	¥27,800
クラス100 FHT24形相当 白熱電球100W相当	昼白色[5000K]	EL-DS00/3(100NM) AHN	EL-WD01/3(100NM) AHN	EL-WD00/2(100NM) AHN
	白色 [4000K]	EL-DS00/3(100WM) AHN	EL-WD01/3(100WM) AHN	EL-WD00/2(100WM) AHN
	温白色[3500K]	EL-DS00/3(100WWM) AHN	EL-WD01/3(100WWM) AHN	EL-WD00/2(100WWM) AHN
	電球色[3000K]	EL-DS00/3(100LM) AHN	EL-WD01/3(100LM) AHN	EL-WD00/2(100LM) AHN
		¥33,800	¥23,800	¥23,800
クラス60 白熱電球60W相当	昼白色[5000K]	EL-DS00/3(060NM) AHN	EL-WD01/3(060NM) AHN	EL-WD00/2(060NM) AHN
	白色 [4000K]	EL-DS00/3(060WM) AHN	EL-WD01/3(060WM) AHN	EL-WD00/2(060WM) AHN
	温白色[3500K]	EL-DS00/3(060WWM) AHN	EL-WD01/3(060WWM) AHN	EL-WD00/2(060WWM) AHN
	電球色[3000K]	EL-DS00/3(060LM) AHN	EL-WD01/3(060LM) AHN	EL-WD00/2(060LM) AHN
		¥20,300	¥14,800	¥14,800

※本商品は反射板枠・ライトユニット一体形です。他のMCシリーズの反射板枠・ライトユニットとの組合せはできませんのでご注意願います。

※価格はすべて税別です。

LED電球タイプ(ランプ別売)

一般用M形

	一般電球形(口金:E26)					小形電球形(口金:E17)	
	鏡面コーン	白色コーン		白色バッフル		白色コーン	白色バッフル
φ150	LD93015C	LD93017C		LD93018C			
	¥5,410＊	¥5,510＊		¥6,210＊			
	P.373	P.373		P.373			
φ125	LD62013C	LD62015C	LD62034	LD62016C	LD92022A		
	¥4,640＊	¥4,740＊	¥3,350＊	¥5,140＊	¥3,350＊		
	P.373	P.373	P.374	P.373	P.374		
φ100				LDF61000	LD61031		
				¥3,400＊	¥3,250＊		
				P.374	P.374		
φ85							LDF50009
							¥4,300＊
							P.374
φ75						LD50002	LD50001
						¥3,000＊	¥3,000＊
						P.374	P.374

SB形断熱施工用

	小形電球形(口金:E17)						
	白色コーン			白色コーン 傾斜天井用	銀色コーン	木枠バッフル	木枠コーン スクエアタイプ
φ150	EL-DE1700C	EL-DE1701C				EL-DE1703C	
	¥9,000＊	¥6,000＊				¥11,000＊	
	P.375	P.375				P.375	
φ125 □125			EL-DE1704C	EL-DE1706C	EL-DE1705C		EL-DE1702C
			¥4,000＊	¥8,000＊	¥4,500＊		¥9,000＊
			P.375	P.375	P.375		P.375

＊：LED電球ダウンライトはランプ別売価格です。

軒下用

	小形電球形(口金:E17)
	白色コーン
φ125	EL-DE1707C
	¥8,000＊
	P.375

LED電球[LDA]



LDA15L-G/100/S
2700K
1,520ml





LDA13N-G/100/S
5000K
1,520ml



ランプ別売の器具はランプの選択が必要です。

※E26口金、E17口金のLED電球を取付けできます。
※器具の形状によってはご使用できないランプがありますのでご注意ください。



LED電球
(E26口金)



LED電球
(E17口金)

口金の形状

器具のサイズ・形状により、E26、E17の2種類の口金があります。

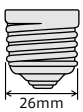

一般電球形
(口金:E26)



小形電球形
(口金:E17)

ランプの形状

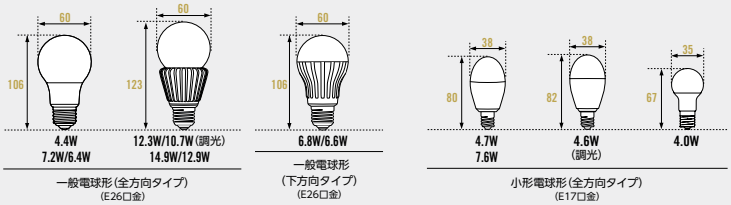

※価格はすべて税別です。

03 TECHNICAL LIGHT ベースダウンライト

高天井用ダウンライト GTシリーズ

多彩なタイプバリエーションで
高天井用空間のさまざまな用途に対応。



下面開放タイプ

GTシリーズ



ガード付タイプ

出力クラスと天井高の目安

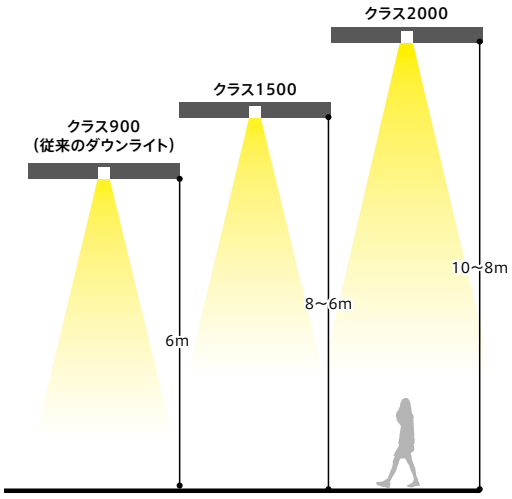

おすすめ空間:クラス2000・1500
大規模店舗、ホール・エントランス、体育館、駅舎などの高天井用途



ガード付
拡散カバータイプ

連続調光機能を標準装備。非常用電源100Vにも対応※1

5~100%調光が可能。信号制御調光器や自動調光システムMILCO.Sと組合せてシーンに合わせて調光すれば、快適さを損なわずに省エネを図ることができます。

※自動調光システムMILCO.Sの詳細についてはP.648をご覧ください。
※1:災害時に学校の体育館などを避難所とする場合に、非常用の100V電源(自家発電)にも対応が可能です。
(標準仕様で100~242Vの電圧対応が可能)



軒下用

器具本体と反射板・枠との組合せで広がる用途

既存光源器具の埋込穴φ400に対応し、リニューアルにおすすめです。

- 下面開放タイプ :一般的な用途に。
- ガード付タイプ :学校の体育館など、器具の保護が必要な場所に。
- ガード付き拡散カバータイプ :まぶしさを軽減したい場所に。
- 軒下用※ :開放通路や店舗・公共施設の軒下などに。→P.364

※軒下などの屋側(雨線内)でご使用できます。その他の屋外でのご使用はできません。

既存光源器具の埋込穴に対応

クラス	埋込穴	配光	下面開放タイプ	ガード付タイプ	ガード付拡散カバータイプ	深枠 下面開放タイプ	軒下用
2000 (メタルハライドランプ 400W相当)	φ400	広角 80°	□EL-D20000N/7 AHZ	□EL-D20001N/7 AHZ	□EL-D20002N/7 AHZ	□EL-D20005N/7 AHZ	□EL-D20003N/7 AHZ
			P.299	P.299	P.299	P.299	P.364
1500 (水銀ランプ 400W相当)	φ400	広角 80°	□EL-D15000N/7 AHZ	□EL-D15001N/7 AHZ	□EL-D15002N/7 AHZ	□EL-D15005N/7 AHZ	□EL-D15003N/7 AHZ
			P.300	P.300	P.300	P.300	P.364

※LEDベースライト MCシリーズ 軒下用(クラス250~60) →P.367~　※LED高天井用ベースライト GTシリーズ →P.265~

□:昼白色(5000K)

クラス2000（メタルハライドランプ400W相当）

※器具のあかるさを従来ランプにたとえて分類しています。

80° φ400　昼白色（5000K）　Ra70



下面開放タイプ　EL-D20000N/7

AHZ　S △　¥220,000（税別）

本体	EL-DU20000N	AHZ	S △	¥195,000（税別）
反射板・枠	EL-DX0001		S △	¥25,000（税別）

G　Ra70　定格光束 18,530lm　定格消費電力 166w　固有エネルギー消費効率 111.6lm/w

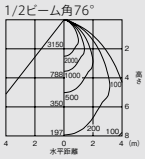

保守率＝1　単位：lx



ガード付タイプ　EL-D20001N/7

AHZ　S 受注　¥235,000（税別）

本体	EL-DU20000N	AHZ	S △	¥195,000（税別）
反射板・枠	EL-DX0002		S 受注	¥40,000（税別）

Ra70　定格光束 17,700lm　定格消費電力 166w　固有エネルギー消費効率 106.6lm/w

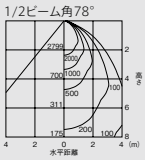

保守率＝1　単位：lx



ガード付 拡散カバータイプ　EL-D20002N/7

AHZ　S 受注　¥240,000（税別）

本体	EL-DU20000N	AHZ	S △	¥195,000（税別）
反射板・枠	EL-DX0003		S 受注	¥45,000（税別）

Ra70　定格光束 15,650lm　定格消費電力 166w　固有エネルギー消費効率 94.2lm/w

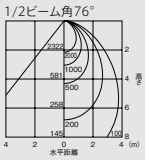

保守率＝1　単位：lx

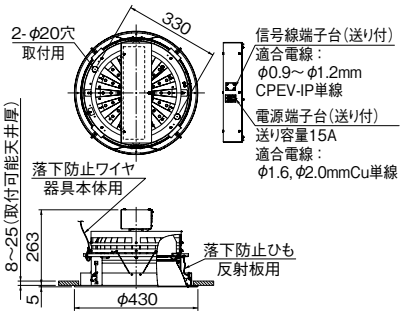

［共通仕様］
本体　：アルミ仕上
反射板　：アルミ 鏡面仕上
枠　：鋼板 白色塗装
下面カバー　：ポリカーボネート シボ加工
ユニットボックス：アルミ 白色仕上
質量　：5.2kg（EL-D20000N/7）
5.5kg（EL-D20001N/7）
5.7kg（EL-D20002N/7）

定格電圧　：AC100～242V
入力電流　：100V時：1.74A　200V時：0.86A
定格消費電力：100V時：172W　200V時：166W

■使用可能温度範囲：－10～35℃
断熱施工では使用できません

埋込穴 φ400　電源ユニット内蔵　調光（信号）約5～100%　5年保証　光源寿命 40,000時間（光束維持率85%）



深枠 下面開放タイプ　EL-D20005N/7

AHZ　S 受注　¥230,000（税別）

G　Ra70　定格光束 19,000lm　定格消費電力 166w　固有エネルギー消費効率 114.4lm/w

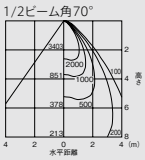

保守率＝1　単位：lx

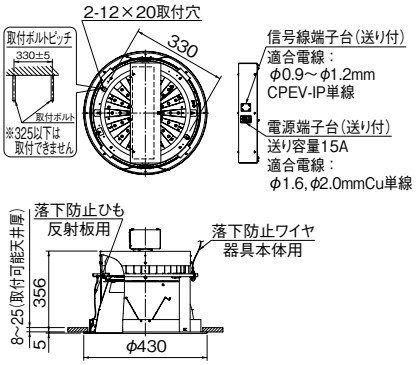

［仕様］
本体　：アルミ 鋼板
反射板　：アルミ 鏡面仕上
枠　：鋼板 白色塗装
質量　：5.7kg

定格電圧　：AC100～242V
入力電流　：100V時：1.74A　200V時：0.86A
定格消費電力：100V時：172W　200V時：166W

■使用可能温度範囲：－10～35℃
断熱施工では使用できません
公共施設形名：LRS2-18000LM LZ（AHZ）
（EL-D20005N/7 AHZ）

埋込穴 φ400　電源ユニット内蔵　調光（信号）約5～100%　遮光角 30°　光源寿命 40,000時間（光束維持率85%）　5年保証

※外観・仕様は予告なく変更することがありますのでご了承ください。
※開発中のため最終的な数値は納入仕様書をご確認ください。

A：電圧100～242V共用　HZ：5～100%連続調光　S：LED施設　△：ビーム角アイコンの数字は目安の角度です。　光源寿命アイコンについて：光束維持率記載なし＝70%　記載あり＝記載の値　納期：○＝在庫対応品（配送期間を要します）△＝受注生産品（ご注文後約2～6週間を要します）
受注＝受注品（納期は販売会社にお問合せください）※納期は目安ですので、都度お問合せください。※希望小売価格には消費税は含まれておりません。※仕様は予告なしに変更される場合があります。※LED素子にはバラツキがあるため、同一形名の器具において光色、明るさが異なる場合があります。ご了承ください。

03 TECHNICAL LIGHT ベースダウンライト

高天井用ダウンライト GTシリーズ

GT LED高天井用ベースライト シリーズ

クラス1500（水銀ランプ400W相当）

※器具のあかるさを従来ランプにたとえて分類しています。

80° φ400　　昼白色（5000K）　Ra70



下面開放タイプ　EL-D15000N/7

AHZ　Ⓢ △　¥175,000（税別）

本体	EL-DU15000N	AHZ	Ⓢ △	¥150,000（税別）
反射板・枠	EL-DX0001		Ⓢ △	¥25,000（税別）

Ⓖ Ra70 | 定格光束 14,450lm | 定格消費電力 131w | 固有エネルギー消費効率 110.3lm/w

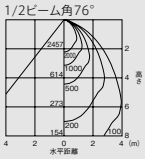



ガード付タイプ　EL-D15001N/7

AHZ　Ⓢ 受注　¥190,000（税別）

本体	EL-DU15000N AHZ		Ⓢ △	¥150,000（税別）
反射板・枠	EL-DX0002		Ⓢ 受注	¥40,000（税別）

Ra70 | 定格光束 13,900lm | 定格消費電力 131w | 固有エネルギー消費効率 106.1lm/w

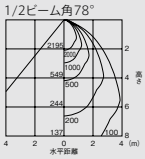



ガード付 拡散カバータイプ　EL-D15002N/7

AHZ　Ⓢ 受注　¥195,000（税別）

本体	EL-DU15000N AHZ		Ⓢ △	¥150,000（税別）
反射板・枠	EL-DX0003		Ⓢ 受注	¥45,000（税別）

Ra70 | 定格光束 12,300lm | 定格消費電力 131w | 固有エネルギー消費効率 93.8lm/w

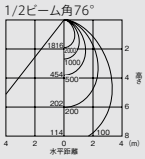

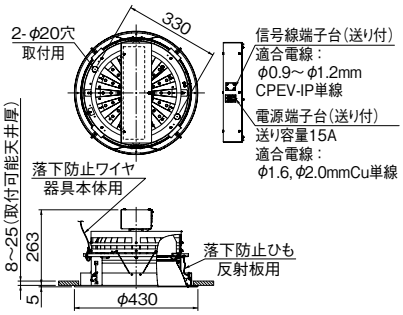

［共通仕様］
本体　：アルミ仕上
反射板　：アルミ 鏡面仕上
枠　：鋼板 白色塗装
下面カバー　：ポリカーボネート シボ加工
ユニットボックス：アルミ 白色仕上
質量　：5.1kg（EL-D15000N/7）
5.4kg（EL-D15001N/7）
5.6kg（EL-D15002N/7）

定格電圧　：AC100～242V
入力電流　：100V時：1.37A　200V時：0.68A
定格消費電力：100V時：136W　200V時：131W

■使用可能温度範囲：－10～35℃
断熱施工では使用できません

埋込穴 φ400 | 電源ユニット内蔵 | 調光（信号）約5~100% | 5年保証 | 光源寿命 40,000時間（光束維持率85%）



深枠 下面開放タイプ　EL-D15005N/7

AHZ　Ⓢ 受注　¥185,000（税別）

Ⓖ Ra70 | 定格光束 14,500lm | 定格消費電力 131w | 固有エネルギー消費効率 110.6lm/w



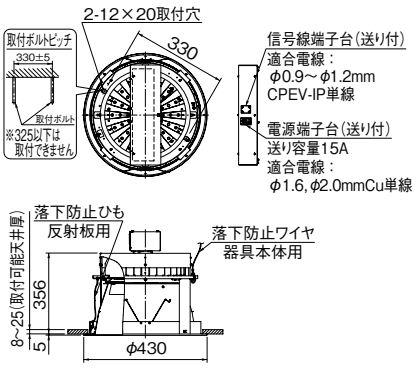

［仕様］
本体　：アルミ 鋼板
反射板　：アルミ 鏡面仕上
枠　：鋼板 白色塗装
質量　：5.6kg

定格電圧　：AC100～242V
入力電流　：100V時：1.37A　200V時：0.68A
定格消費電力：100V時：136W　200V時：131W

■使用可能温度範囲：－10～35℃
断熱施工では使用できません
公共施設形名：LRS2-12000LM LZ（AHZ）
（EL-D15005N/7 AHZ）

埋込穴 φ400 | 電源ユニット内蔵 | 調光（信号）約5~100% | 遮光角 30° | 光源寿命 40,000時間（光束維持率85%） | 5年保証

※外観・仕様は予告なく変更することがありますのでご了承ください。
※開発中のため最終的な数値は納入仕様書をご確認ください。

A：電圧100～242V共用　HZ：5～100%連続調光　Ⓢ：LED施設　ビーム角アイコンの数字は目安の角度です。　光源寿命アイコンについて：光束維持率記載なし＝70%　記載あり＝記載の値　納期：○＝在庫対応品（配送期間を要します）△＝受注生産品（ご注文後約2～6週間を要します）
受注＝受注品（納期は販売会社にお問合せください）　※納期は目安ですので、都度お問合せください。※希望小売価格には消費税は含まれておりません。※仕様は予告なしに変更される場合があります。※LED素子にはバラツキがあるため、同一形名の器具において光色、明るさが異なる場合があります。ご了承ください。

03 TECHNICAL LIGHT

ベースダウンライト

クラス900・700・550・350
(HID150W・100W・70W・FHT42形×2灯器具相当)

既設光源器具と同等の明るさで
省電力・長寿命を実現。
多彩な埋込穴バリエーションで新設・既設に対応。

■出力クラスと天井高の目安

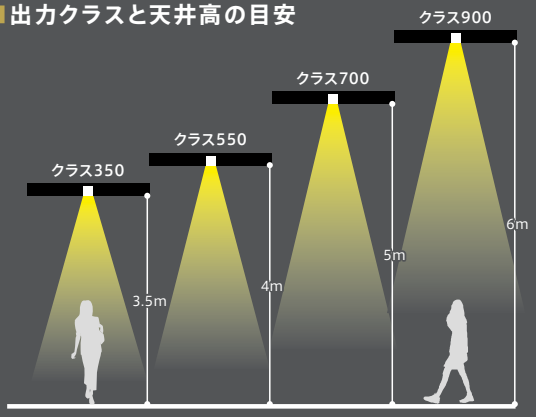

おすすめ空間
クラス900・700:
大規模店舗、ホール・エントランスなどの高天井用途
クラス550・350:
物販店などの全般照明


イメージ

豊富な出力クラス・埋込穴と光色バリエーション

- 4種類の出力バリエーション(HID150W・100W・70W、FHT42形×2灯器具相当)
- 5種類の埋込穴(φ300・φ250・φ200・φ175・φ150)
- 4種類の光色バリエーション(昼白色・白色・温白色・電球色)

クラス	クラス900・クラス700・クラス550・クラス350				
サイズ	φ300	φ250	φ200	φ175	φ150
光色	明るさ・省エネ性重視 ⟷ 演色性重視				
	昼白色(5000K) Ra75	白色(4000K) Ra85	温白色(3500K) Ra85	電球色(3000K) Ra85	

目的用途に合わせて選べる2種類の反射板

90° 白色コーン

空間全体に
光が広がります。





50° 鏡面コーン※1

器具のまぶしさをおさえ、床面を明るく照らします。





※1:φ150は銀色コーン ※ ビーム角アイコンの数値は目安の角度です。

即時フェードイン点灯・連続調光が可能

HIDとは異なり、即時再点灯が可能。調光機器と組み合わせることにより、5～100%の連続調光ができます。

※写真はイメージ図です



制御機器との組合せが可能

クラス900・700・550・350の4種類の出力クラスを設定。5～100%の調光ができ、インバータ蛍光灯と同様の信号線制御方式のため、信号制御調光器や自動調光システムMILCO.Sとの組合せが可能です。※

※自動調光システムMILCO.Sの詳細についてはP.648をご覧ください。

自動調光システムMILCO.Sとの組合せが可能です

コントローラ

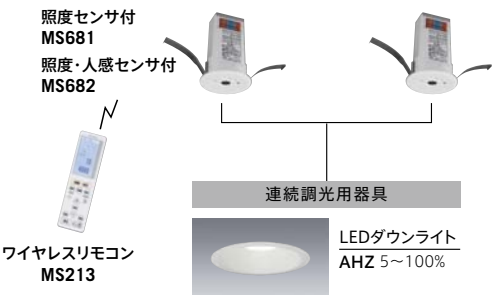

接続可能台数

	クラス900 HID150W相当	クラス700 HID100W相当	クラス550 HID70W相当	クラス350 FHT42形×2相当
MS681/MS682	36	72	72	72
MS681S/MS682S MS683S	36	72	72	72
MS684S	72	144	144	144
DEP2015A/DEP1015A (電源電圧100V/200V)	13/15	18/30	20/30	30/30

信号制御調光器との組合せで連続調光が可能です



DEP2015A (AC100V～254V)両切スイッチ
DEP2015のモデルチェンジ品
制御 △¥34,000(税別)

DEP1015A (AC100V～254V)3路スイッチ
制御 △¥34,000(税別)

幅　:116　高さ:120
取付 :2個用スイッチボックスに適合

調光信号線:φ0.9～φ1.2
CPEV-1P(総配線長100m以内)

03 TECHNICAL LIGHT ベースダウンライト

クラス900

埋込穴φ300タイプをラインアップ。
3種類のバリエーションで新設・既設に対応。



φ300　φ250　φ200

■既存光源器具以上の明るさと埋込穴に対応

既存光源器具（HID150W、FHT42形×4）に比べ明るさ約11％アップ。
既存の埋込穴に対応したφ250、φ200に加え、φ300の3種類をご用意。省電力・長寿命で大規模店舗や複合商業施設など高天井用途のリニューアルに適しています。

当社ダウンライトとの比較（床面水平面照度）

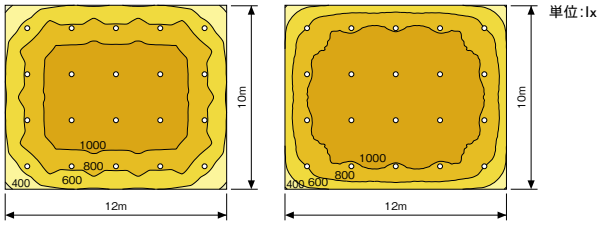

〈計算条件〉
・天井高：3.5m　・反射率：天井70% 壁50% 床10%　・床面での水平面照度値
・保守率：HID150W（AKD0084W）0.61　EL-D9007N/6W 0.68　・年間点灯時間：3,000時間
・電気料金：27円/kWh（税込）※新電力料金目安単価　・交換ランプ費用、初期費用は税別

クラス900器具とHID150W器具との経済比較

		HID150W AKD0084W AKD0084W ¥16,800（税別） AKT0024 AEH ¥28,000（税別） CDM-TP/F150W ¥14,300（税別） 計 ¥59,100（税別）	LED EL-D9007N/6W	比較
平均照度（lx）		867lx	977lx	明るさ約11％アップ
初期費用（イニシャルコスト）	台数（台）	20	20	—
	器具単価（円）	59,100	88,500	—
初期費用計（円）		1,182,000	1,770,000	—
電力費	消費電力（W/台）	166.0	83.0	約50%削減
	年間消費電力（kWh/年）	9,960	4,980	
	年間電力料金（円）	268,920	134,460	134,460円削減
ランプ交換費	光源寿命（時間）	16,000	40,000	約2.5倍
	ランプ価格（円）	14,300	—	—
	年間ランプ交換本数（本）	3.75	0	—
	年間ランプ費用（円）	53,625	0	—
年間ランニングコスト計（円）（電力料金＋ランプ交換費用）		322,545	134,460	約58%削減
10年間ライフサイクルコスト（円）		4,407,450	3,114,600	約29%削減

クラス900／HID150W相当

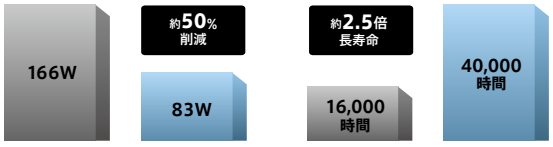

※光束維持率70％時（推定）　※当社HIDダウンライトとの比較

クラス900（HID150W・FHT42形×4灯相当）

※器具のあかるさを従来ランプにたとえて分類しています。

60° φ300 鏡面コーン



［共通仕様］
本体　：アルミダイカスト
枠　：鋼板 白色塗装
反射板　：アルミ 鏡面仕上
下面カバー　：アクリル拡散
ユニットボックス：鋼板
質量　：4.9kg
定格電圧　：AC100～242V
入力電流　：100V時：0.86A　200V時：0.42A
定格消費電力：100V時：85W　200V時：83W

断熱施工では使用できません

埋込穴 φ300 / 電源ユニット別置 / 調光（信号）約5～100% / 5年保証 / 光源寿命 40,000時間（光束維持率76%）

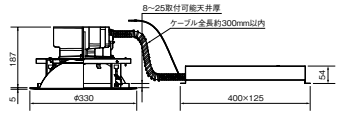

昼白色［5000K］　連続調光［信号制御：5～100%］
EL-D9008N/7W　AHZ　S △¥89,500（税別）
G Ra75 / 定格光束 9,480lm / 定格消費電力 83W / 固有エネルギー消費効率 114.2lm/w

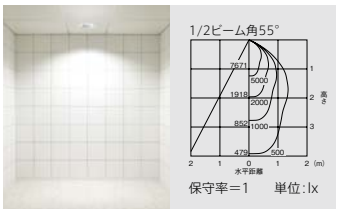

白色　［4000K］　連続調光［信号制御：5～100%］
EL-D9008W/7W　AHZ　S △¥89,500（税別）
G Ra85 / 定格光束 8,870lm / 定格消費電力 83W / 固有エネルギー消費効率 106.8lm/w

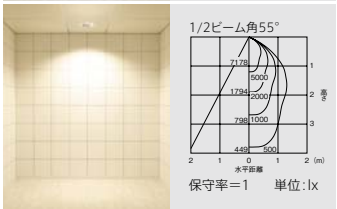

温白色［3500K］　連続調光［信号制御：5～100%］
EL-D9008WW/7W　AHZ　S △¥89,500（税別）
G Ra85 / 定格光束 8,550lm / 定格消費電力 83W / 固有エネルギー消費効率 103.0lm/w

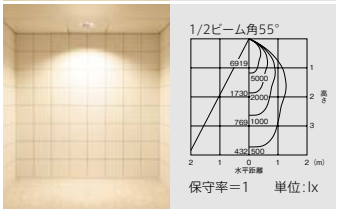

電球色［3000K］　連続調光［信号制御：5～100%］
EL-D9008L/7W　AHZ　S △¥89,500（税別）
G Ra85 / 定格光束 7,940lm / 定格消費電力 83W / 固有エネルギー消費効率 95.6lm/w

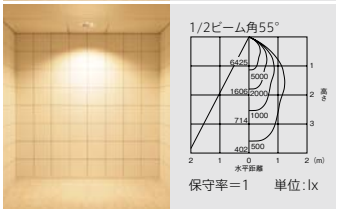

※グリッド：300mm×300mm

A：電圧100～242V共用　HZ：5～100%連続調光　S：LED施設　ビーム角アイコンの数字は目安の角度です。
光源寿命アイコンについて：光束維持率記載なし＝70%　記載あり＝記載の値

クラス900(HID150W・FHT42形×4灯相当)

※器具のあかるさを従来ランプにたとえて分類しています。

100° φ250 白色コーン



［共通仕様］
本体　：アルミダイカスト
枠　：鋼板 白色塗装
反射板　：アルミ 白色
下面カバー　：アクリル拡散
ユニットボックス：鋼板
質量　：4.4kg

定格電圧　：AC100～242V
入力電流　：100V時:0.86A　200V時:0.42A
定格消費電力：100V時:85W 200V時:83W

断熱施工では使用できません

埋込穴 φ250 / 電源ユニット別置 / 調光(信号)約5~100% / 5年保証
光源寿命 40,000時間 (光束維持率76%)

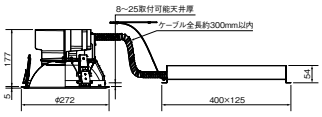

昼白色［5000K］ 連続調光［信号制御：5～100%］
EL-D9006N/6W AHZ ⓢ △¥88,500(税別)
Ⓖ Ra75 / 定格光束 9,580lm / 定格消費電力 83W / 固有エネルギー消費効率 115.4lm/w


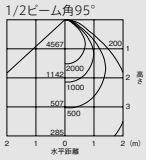

保守率＝1　単位：lx

白色　［4000K］ 連続調光［信号制御：5～100%］
EL-D9006W/6W AHZ ⓢ △¥88,500(税別)
Ⓖ Ra85 / 定格光束 8,970lm / 定格消費電力 83W / 固有エネルギー消費効率 108.0lm/w


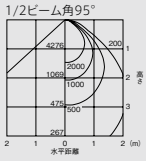

保守率＝1　単位：lx

温白色［3500K］ 連続調光［信号制御：5～100%］
EL-D9006WW/6W AHZ ⓢ △¥88,500(税別)
Ⓖ Ra85 / 定格光束 8,640lm / 定格消費電力 83W / 固有エネルギー消費効率 104.0lm/w


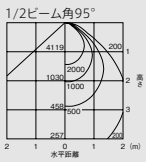

保守率＝1　単位：lx

電球色［3000K］ 連続調光［信号制御：5～100%］
EL-D9006L/6W AHZ ⓢ △¥88,500(税別)
Ⓖ Ra85 / 定格光束 8,020lm / 定格消費電力 83W / 固有エネルギー消費効率 96.6lm/w


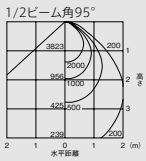

保守率＝1　単位：lx

※グリッド：300mm×300mm

60° φ250 鏡面コーン



［共通仕様］
本体　：アルミダイカスト
枠　：鋼板 白色塗装
反射板　：アルミ 鏡面仕上
下面カバー　：アクリル拡散
ユニットボックス：鋼板
質量　：4.4kg

定格電圧　：AC100～242V
入力電流　：100V時:0.86A　200V時:0.42A
定格消費電力：100V時:85W 200V時:83W

断熱施工では使用できません

埋込穴 φ250 / 電源ユニット別置 / 調光(信号)約5~100% / 5年保証
光源寿命 40,000時間 (光束維持率76%)

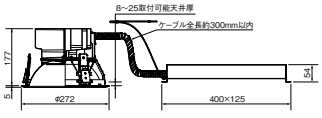

昼白色［5000K］ 連続調光［信号制御：5～100%］
EL-D9007N/6W AHZ ⓢ △¥88,500(税別)
Ⓖ Ra75 / 定格光束 9,570lm / 定格消費電力 83W / 固有エネルギー消費効率 115.3lm/w


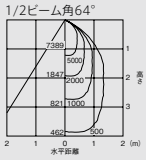

保守率＝1　単位：lx

白色　［4000K］ 連続調光［信号制御：5～100%］
EL-D9007W/6W AHZ ⓢ △¥88,500(税別)
Ⓖ Ra85 / 定格光束 8,960lm / 定格消費電力 83W / 固有エネルギー消費効率 107.9lm/w


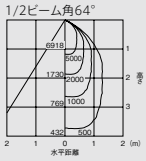

保守率＝1　単位：lx

温白色［3500K］ 連続調光［信号制御：5～100%］
EL-D9007WW/6W AHZ ⓢ △¥88,500(税別)
Ⓖ Ra85 / 定格光束 8,630lm / 定格消費電力 83W / 固有エネルギー消費効率 103.9lm/w


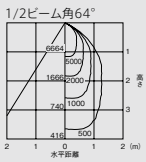

保守率＝1　単位：lx

電球色［3000K］ 連続調光［信号制御：5～100%］
EL-D9007L/6W AHZ ⓢ △¥88,500(税別)
Ⓖ Ra85 / 定格光束 8,020lm / 定格消費電力 83W / 固有エネルギー消費効率 96.6lm/w




保守率＝1　単位：lx

※グリッド：300mm×300mm

納期：○=在庫対応品(配送期間を要します) △=受注生産品(ご注文後約2～6週間を要します) ※納期は目安ですので、都度お問合せください。
※希望小売価格には消費税は含まれておりません。※仕様は予告なしに変更される場合があります。※LED素子にはバラツキがあるため、同一形名の器具において光色、明るさが異なる場合があります。ご了承ください。

03 TECHNICAL LIGHT ベースダウンライト

クラス900

クラス900(HID150W・FHT42形×4灯相当)

※器具のあかるさを従来ランプにたとえて分類しています。

90° φ200 白色コーン



［共通仕様］
本体　：アルミダイカスト
枠　：鋼板 白色塗装
反射板　：アルミ 白色
下面カバー　：アクリル拡散
ユニットボックス：鋼板
質量　：4.3kg

定格電圧　：AC100～242V
入力電流　：100V時:0.86A　200V時:0.42A
定格消費電力：100V時:85W 200V時:83W

断熱施工では使用できません

埋込穴 φ200 / 電源ユニット別置 / 調光(信号) 約5~100% / 5年保証
光源寿命 40,000時間 (光束維持率76%)

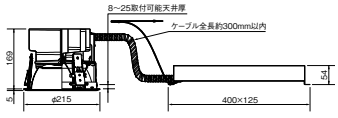

昼白色［5000K］ 連続調光［信号制御:5～100%］
EL-D9004N/5W AHZ Ⓢ △¥87,500(税別)
Ⓖ Ra75 / 定格光束 9,090lm / 定格消費電力 83W / 固有エネルギー消費効率 109.5lm/w



白色　［4000K］ 連続調光［信号制御:5～100%］
EL-D9004W/5W AHZ Ⓢ △¥87,500(税別)
Ⓖ Ra85 / 定格光束 8,510lm / 定格消費電力 83W / 固有エネルギー消費効率 102.5lm/w



温白色［3500K］ 連続調光［信号制御:5～100%］
EL-D9004WW/5W AHZ Ⓢ △¥87,500(税別)
Ⓖ Ra85 / 定格光束 8,200lm / 定格消費電力 83W / 固有エネルギー消費効率 98.7lm/w



電球色［3000K］ 連続調光［信号制御:5～100%］
EL-D9004L/5W AHZ Ⓢ △¥87,500(税別)
Ⓖ Ra85 / 定格光束 7,620lm / 定格消費電力 83W / 固有エネルギー消費効率 91.8lm/w



※グリッド:300mm×300mm

60° φ200 鏡面コーン



［共通仕様］
本体　：アルミダイカスト
枠　：鋼板 白色塗装
反射板　：アルミ 鏡面仕上
下面カバー　：アクリル拡散
ユニットボックス：鋼板
質量　：4.3kg

定格電圧　：AC100～242V
入力電流　：100V時:0.86A　200V時:0.42A
定格消費電力：100V時:85W 200V時:83W

断熱施工では使用できません

埋込穴 φ200 / 電源ユニット別置 / 調光(信号) 約5~100% / 5年保証
光源寿命 40,000時間 (光束維持率76%)

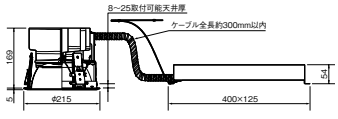

昼白色［5000K］ 連続調光［信号制御:5～100%］
EL-D9005N/5W AHZ Ⓢ △¥87,500(税別)
Ⓖ Ra75 / 定格光束 9,360lm / 定格消費電力 83W / 固有エネルギー消費効率 112.7lm/w



白色　［4000K］ 連続調光［信号制御:5～100%］
EL-D9005W/5W AHZ Ⓢ △¥87,500(税別)
Ⓖ Ra85 / 定格光束 8,770lm / 定格消費電力 83W / 固有エネルギー消費効率 105.6lm/w



温白色［3500K］ 連続調光［信号制御:5～100%］
EL-D9005WW/5W AHZ Ⓢ △¥87,500(税別)
Ⓖ Ra85 / 定格光束 8,450lm / 定格消費電力 83W / 固有エネルギー消費効率 101.8lm/w



電球色［3000K］ 連続調光［信号制御:5～100%］
EL-D9005L/5W AHZ Ⓢ △¥87,500(税別)
Ⓖ Ra85 / 定格光束 7,840lm / 定格消費電力 83W / 固有エネルギー消費効率 94.4lm/w



※グリッド:300mm×300mm

A:電圧100～242V共用　HZ:5～100%連続調光　Ⓢ:LED施設　ビーム角アイコンの数字は目安の角度です。
光源寿命アイコンについて:光束維持率記載なし＝70%　記載あり＝記載の値

ベースダウンライト

クラス700

銀色コーンタイプをラインアップ。
空間・用途に合わせて選べる反射角バリエーション。


鏡面コーン
(φ300・φ250・φ200)


白色コーン
(φ250・φ200・φ150)


銀色コーン
(φ150)

■既存光源器具の明るさと埋込穴に対応

既存光源器具(HID100W、FHT42形×3)の明るさと埋込穴に対応したφ250、φ200に加え、φ300、φ150の4種類をラインアップ。省電力・長寿命で大規模店舗や複合商業施設など高天井用途のリニューアルに適しています。

当社ダウンライトとの比較(床面水平面照度)

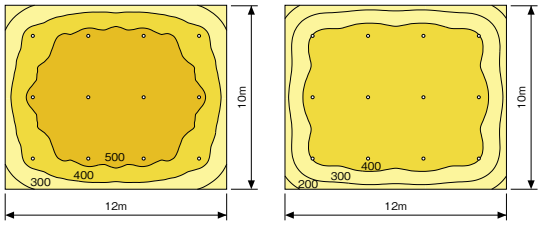

HID100W(AKD0081W)　EL-D7005N/3W

〈計算条件〉
・天井高:3.5m ・反射率:天井70% 壁50% 床10%　・床面での水平面照度値
・保守率:HID100W(AKD0081W) 0.61 EL-D7005N/3W 0.68　・年間点灯時間:3,000時間
・電気料金:27円/kWh(税込)※新電力料金目安単価　・交換ランプ費用、初期費用は税別

クラス700器具とHID100W器具との経済比較

		HID100W AKD0081W AKD0081W ¥12,800(税別) AKT0021 ¥28,000(税別) HCI-TE100W/F ¥13,800(税別) 計 ¥54,600(税別)	LED EL-D7005N/3W	比較
平均照度(lx)		482lx	404lx	ほぼ同等
初期費用(イニシャルコスト)	台数(台)	12	12	—
	器具単価(円)	54,600	65,500	—
初期費用計(円)		655,200	786,000	—
電力費	消費電力(W/台)	108.0	63.0	約42%削減
	年間消費電力(kWh/年)	3,888	2,268	
	年間電力料金(円)	104,976	61,236	43,740円削減
ランプ交換費	光源寿命(時間)	12,000	40,000	約3.3倍
	ランプ価格(円)	13,800	—	—
	年間ランプ交換本数(本)	3.0	0	—
	年間ランプ費用(円)	41,400	0	—
年間ランニングコスト計(円)(電力料金+ランプ交換費用)		146,376	61,236	約58%削減
10年間ライフサイクルコスト(円)		2,118,960	1,398,360	約34%削減

クラス700／HID100W相当

消費電力比較

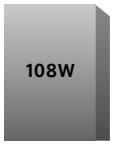

ダウンライト HID100W

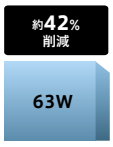

LED クラス700

光源寿命時間比較



HID100W ランプ



LED

※光束維持率70%時(推定)　※当社HIDダウンライトとの比較

クラス700(HID100W・FHT42形×3灯相当)

※器具のあかるさを従来ランプにたとえて分類しています。

40° φ300 鏡面コーン

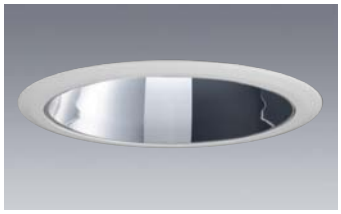

[共通仕様]
本体　:アルミダイカスト
枠　:鋼板 白色塗装
反射板　:アルミ 鏡面仕上
下面カバー　:アクリル拡散
ユニットボックス:鋼板
質量　:3.5kg

定格電圧　:AC100～242V
入力電流　:100V時:0.66A　200V時:0.32A
定格消費電力:100V時:65W　200V時:63W

断熱施工では使用できません

埋込穴 φ300 / 電源ユニット別置 / 調光(信号)約5~100% / 5年保証 / 光源寿命40,000時間(光束維持率76%)

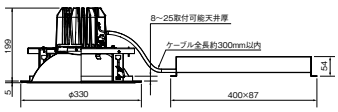

昼白色 [5000K]　連続調光[信号制御:5～100%]

EL-D7010N/7W　AHZ　S △¥68,500(税別)

G Ra75 | 定格光束 6,940lm | 定格消費電力 63w | 固有エネルギー消費効率 110.1lm/w


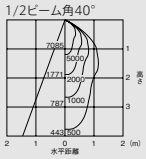

保守率=1　単位:lx

白色 [4000K]　連続調光[信号制御:5～100%]

EL-D7010W/7W　AHZ　S △¥68,500(税別)

G Ra85 | 定格光束 6,470lm | 定格消費電力 63w | 固有エネルギー消費効率 102.6lm/w




保守率=1　単位:lx

温白色 [3500K]　連続調光[信号制御:5～100%]

EL-D7010WW/7W　AHZ　S △¥68,500(税別)

G Ra85 | 定格光束 6,190lm | 定格消費電力 63w | 固有エネルギー消費効率 98.2lm/w


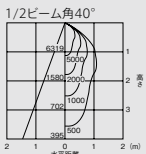

保守率=1　単位:lx

電球色 [3000K]　連続調光[信号制御:5～100%]

EL-D7010L/7W　AHZ　S △¥68,500(税別)

G Ra85 | 定格光束 5,730lm | 定格消費電力 63w | 固有エネルギー消費効率 90.9lm/w


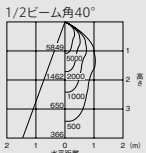

保守率=1　単位:lx

※グリッド:300mm×300mm

納期:○=在庫対応品(配送期間を要します) △=受注生産品(ご注文後約2～6週間を要します) ※納期は目安ですので、都度お問合せください。
※希望小売価格には消費税は含まれておりません。※仕様は予告なしに変更される場合があります。※LED素子にはバラツキがあるため、同一形名の器具において光色、明るさが異なる場合があります。ご了承ください。

03 TECHNICAL LIGHT ベースダウンライト

クラス700

クラス700(HID100W・FHT42形×3灯相当)

※器具のあかるさを従来ランプにたとえて分類しています。

90° φ250 白色コーン



[共通仕様]
本体　：アルミダイカスト
枠　：鋼板 白色塗装
反射板　：アルミ 白色
下面カバー　：アクリル拡散
ユニットボックス：鋼板
質量　：2.9kg

定格電圧　：AC100～242V
入力電流　：100V時:0.66A　200V時:0.32A
定格消費電力：100V時:65W　200V時:63W

断熱施工では使用できません
公共施設形名:LRS1-6800LM LZ(AHZ)
(EL-D7008N/6W AHZ)

埋込穴 φ250 | 電源ユニット別置 | 調光(信号)約5~100% | 5年保証
光源寿命 40,000時間 (光束維持率76%)

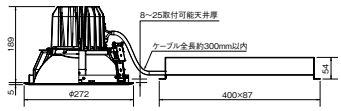

昼白色 [5000K]　連続調光[信号制御:5~100%]
EL-D7008N/6W　AHZ　Ⓢ △¥67,500(税別)
Ⓖ Ra75 | 定格光束 6,940lm | 定格消費電力 63w | 固有エネルギー消費効率 110.1lm/w

白色 [4000K]　連続調光[信号制御:5~100%]
EL-D7008W/6W　AHZ　Ⓢ △¥67,500(税別)
Ⓖ Ra85 | 定格光束 6,470lm | 定格消費電力 63w | 固有エネルギー消費効率 102.6lm/w

温白色 [3500K]　連続調光[信号制御:5~100%]
EL-D7008WW/6W　AHZ　Ⓢ △¥67,500(税別)
Ⓖ Ra85 | 定格光束 6,190lm | 定格消費電力 63w | 固有エネルギー消費効率 98.2lm/w

電球色 [3000K]　連続調光[信号制御:5~100%]
EL-D7008L/6W　AHZ　Ⓢ △¥67,500(税別)
Ⓖ Ra85 | 定格光束 5,730lm | 定格消費電力 63w | 固有エネルギー消費効率 90.9lm/w


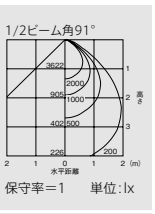


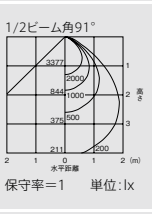


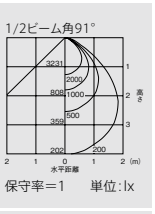


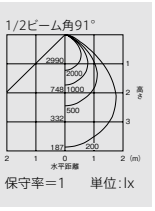

※グリッド:300mm×300mm

50° φ250 鏡面コーン



[共通仕様]
本体　：アルミダイカスト
枠　：鋼板 白色塗装
反射板　：アルミ 鏡面仕上
下面カバー　：アクリル拡散
ユニットボックス：鋼板
質量　：2.9kg

定格電圧　：AC100～242V
入力電流　：100V時:0.66A　200V時:0.32A
定格消費電力：100V時:65W　200V時:63W

断熱施工では使用できません

埋込穴 φ250 | 電源ユニット別置 | 調光(信号)約5~100% | 5年保証
光源寿命 40,000時間 (光束維持率76%)

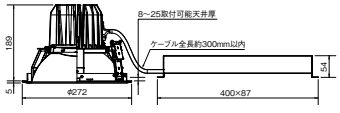

昼白色 [5000K]　連続調光[信号制御:5~100%]
EL-D7009N/6W　AHZ　Ⓢ △¥67,500(税別)
Ⓖ Ra75 | 定格光束 7,020lm | 定格消費電力 63w | 固有エネルギー消費効率 111.4lm/w

白色 [4000K]　連続調光[信号制御:5~100%]
EL-D7009W/6W　AHZ　Ⓢ △¥67,500(税別)
Ⓖ Ra85 | 定格光束 6,550lm | 定格消費電力 63w | 固有エネルギー消費効率 103.9lm/w

温白色 [3500K]　連続調光[信号制御:5~100%]
EL-D7009WW/6W　AHZ　Ⓢ △¥67,500(税別)
Ⓖ Ra85 | 定格光束 6,270lm | 定格消費電力 63w | 固有エネルギー消費効率 99.5lm/w

電球色 [3000K]　連続調光[信号制御:5~100%]
EL-D7009L/6W　AHZ　Ⓢ △¥67,500(税別)
Ⓖ Ra85 | 定格光束 5,800lm | 定格消費電力 63w | 固有エネルギー消費効率 92.0lm/w


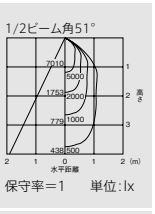


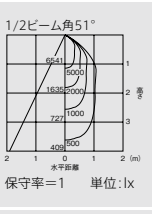


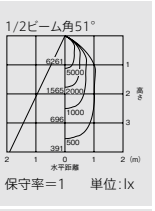


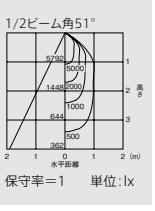

※グリッド:300mm×300mm

A:電圧100～242V共用　HZ:5～100%連続調光　Ⓢ:LED施設　ビーム角アイコンの数字は目安の角度です。
光源寿命アイコンについて:光束維持率記載なし=70%　記載あり=記載の値

クラス700（HID100W・FHT42形×3灯相当）

※器具のあかるさを従来ランプにたとえて分類しています。

90° φ200 白色コーン



［共通仕様］
本体　：アルミダイカスト
枠　：鋼板 白色塗装
反射板　：アルミ 白色
下面カバー　：アクリル拡散
ユニットボックス：鋼板
質量　：2.8kg

定格電圧　：AC100～242V
入力電流　：100V時：0.66A　200V時：0.32A
定格消費電力：100V時：65W　200V時：63W

断熱施工では使用できません

埋込穴 φ200 / 電源ユニット別置 / 調光（信号）約5～100% / 5年保証 / 光源寿命 40,000時間（光束維持率76%）

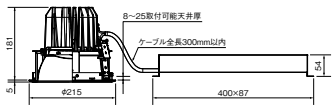

■ 昼白色［5000K］　連続調光［信号制御：5～100%］
EL-D7006N/5W　AHZ　Ⓢ △¥66,500（税別）
Ⓖ Ra75 / 定格光束 6,710lm / 定格消費電力 63w / 固有エネルギー消費効率 106.5lm/w


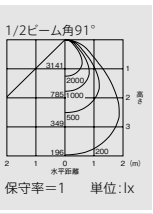

□ 白色　［4000K］　連続調光［信号制御：5～100%］
EL-D7006W/5W　AHZ　Ⓢ △¥66,500（税別）
Ⓖ Ra85 / 定格光束 6,260lm / 定格消費電力 63w / 固有エネルギー消費効率 99.3lm/w


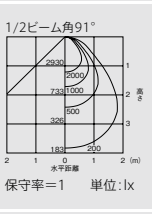

□ 温白色［3500K］　連続調光［信号制御：5～100%］
EL-D7006WW/5W　AHZ　Ⓢ △¥66,500（税別）
Ⓖ Ra85 / 定格光束 5,980lm / 定格消費電力 63w / 固有エネルギー消費効率 94.9lm/w


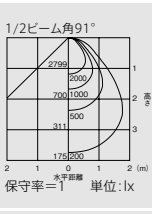

□ 電球色［3000K］　連続調光［信号制御：5～100%］
EL-D7006L/5W　AHZ　Ⓢ △¥66,500（税別）
Ⓖ Ra85 / 定格光束 5,540lm / 定格消費電力 63w / 固有エネルギー消費効率 87.9lm/w


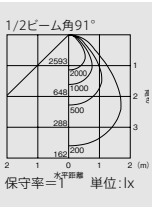

※グリッド：300mm×300mm

50° φ200 鏡面コーン



［共通仕様］
本体　：アルミダイカスト
枠　：鋼板 白色塗装
反射板　：アルミ 鏡面仕上
下面カバー　：アクリル拡散
ユニットボックス：鋼板
質量　：2.8kg

定格電圧　：AC100～242V
入力電流　：100V時：0.66A　200V時：0.32A
定格消費電力：100V時：65W　200V時：63W

断熱施工では使用できません

埋込穴 φ200 / 電源ユニット別置 / 調光（信号）約5～100% / 5年保証 / 光源寿命 40,000時間（光束維持率76%）

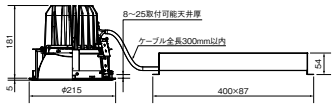

■ 昼白色［5000K］　連続調光［信号制御：5～100%］
EL-D7007N/5W　AHZ　Ⓢ △¥66,500（税別）
Ⓖ Ra75 / 定格光束 6,890lm / 定格消費電力 63w / 固有エネルギー消費効率 109.3lm/w


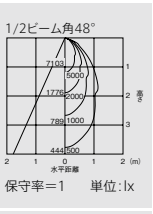

□ 白色　［4000K］　連続調光［信号制御：5～100%］
EL-D7007W/5W　AHZ　Ⓢ △¥66,500（税別）
Ⓖ Ra85 / 定格光束 6,420lm / 定格消費電力 63w / 固有エネルギー消費効率 101.9lm/w


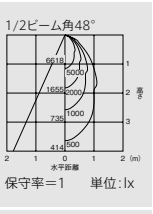

□ 温白色［3500K］　連続調光［信号制御：5～100%］
EL-D7007WW/5W　AHZ　Ⓢ △¥66,500（税別）
Ⓖ Ra85 / 定格光束 6,140lm / 定格消費電力 63w / 固有エネルギー消費効率 97.4lm/w


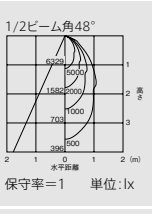

□ 電球色［3000K］　連続調光［信号制御：5～100%］
EL-D7007L/5W　AHZ　Ⓢ △¥66,500（税別）
Ⓖ Ra85 / 定格光束 5,690lm / 定格消費電力 63w / 固有エネルギー消費効率 90.3lm/w

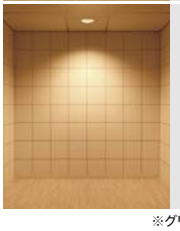
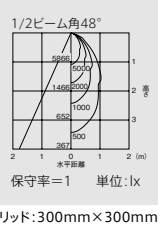

※グリッド：300mm×300mm

納期：○=在庫対応品（配送期間を要します）△=受注生産品（ご注文後約2～6週間を要します）※納期は目安ですので、都度お問合せください。
※希望小売価格には消費税は含まれておりません。※仕様は予告なしに変更される場合があります。※LED素子にはバラツキがあるため、同一形名の器具において光色、明るさが異なる場合があります。ご了承ください。

03 TECHNICAL LIGHT ベースダウンライト

クラス700

クラス700(HID100W・FHT42形×3灯相当)

※器具のあかるさを従来ランプにたとえて分類しています。

90° φ150 白色コーン



[共通仕様]
本体　：アルミダイカスト
枠　：プラスチック 白色
反射板　：プラスチック 白色
下面カバー　：アクリル拡散
ユニットボックス：鋼板
質量　：2.4kg

定格電圧　：AC100～242V
入力電流　：100V時:0.66A　200V時:0.32A
定格消費電力：100V時:65W　200V時:63W

断熱施工では使用できません

埋込穴 φ150 / 電源ユニット別置 / 調光(信号) 約5~100% / 5年保証
光源寿命 40,000時間 (光束維持率76%)

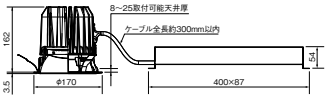

■ 昼白色 [5000K]　連続調光[信号制御:5~100%]
EL-D7004N/3W　AHZ　Ⓢ △¥65,500(税別)
Ⓖ Ra75 / 定格光束 6,970lm / 定格消費電力 63w / 固有エネルギー消費効率 110.6lm/w


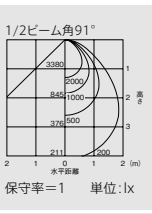

□ 白色 [4000K]　連続調光[信号制御:5~100%]
EL-D7004W/3W　AHZ　Ⓢ △¥65,500(税別)
Ⓖ Ra85 / 定格光束 6,500lm / 定格消費電力 63w / 固有エネルギー消費効率 103.1lm/w


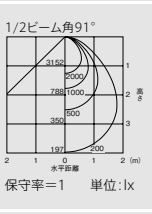

■ 温白色 [3500K]　連続調光[信号制御:5~100%]
EL-D7004WW/3W　AHZ　Ⓢ △¥65,500(税別)
Ⓖ Ra85 / 定格光束 6,220lm / 定格消費電力 63w / 固有エネルギー消費効率 98.7lm/w


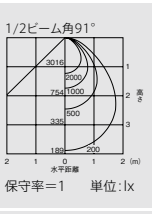

■ 電球色 [3000K]　連続調光[信号制御:5~100%]
EL-D7004L/3W　AHZ　Ⓢ △¥65,500(税別)
Ⓖ Ra85 / 定格光束 5,760lm / 定格消費電力 63w / 固有エネルギー消費効率 91.4lm/w


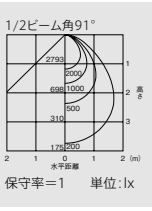

※グリッド:300mm×300mm

80° φ150 銀色コーン



[共通仕様]
本体　：アルミダイカスト
枠　：プラスチック 白色
反射板　：プラスチック 銀色ツヤ消し仕上
下面カバー　：アクリル拡散
ユニットボックス：鋼板
質量　：2.4kg

定格電圧　：AC100～242V
入力電流　：100V時:0.66A　200V時:0.32A
定格消費電力：100V時:65W　200V時:63W

断熱施工では使用できません

埋込穴 φ150 / 電源ユニット別置 / 調光(信号) 約5~100% / 5年保証
光源寿命 40,000時間 (光束維持率76%)

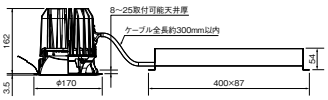

■ 昼白色 [5000K]　連続調光[信号制御:5~100%]
EL-D7005N/3W　AHZ　Ⓢ △¥65,500(税別)
Ⓖ Ra75 / 定格光束 6,670lm / 定格消費電力 63w / 固有エネルギー消費効率 105.8lm/w


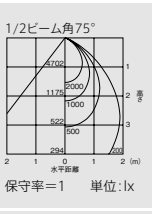

□ 白色 [4000K]　連続調光[信号制御:5~100%]
EL-D7005W/3W　AHZ　Ⓢ △¥65,500(税別)
Ⓖ Ra85 / 定格光束 6,220lm / 定格消費電力 63w / 固有エネルギー消費効率 98.7lm/w


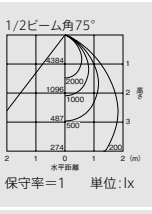

■ 温白色 [3500K]　連続調光[信号制御:5~100%]
EL-D7005WW/3W　AHZ　Ⓢ △¥65,500(税別)
Ⓖ Ra85 / 定格光束 5,950lm / 定格消費電力 63w / 固有エネルギー消費効率 94.4lm/w


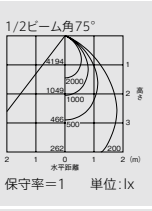

■ 電球色 [3000K]　連続調光[信号制御:5~100%]
EL-D7005L/3W　AHZ　Ⓢ △¥65,500(税別)
Ⓖ Ra85 / 定格光束 5,510lm / 定格消費電力 63w / 固有エネルギー消費効率 87.4lm/w

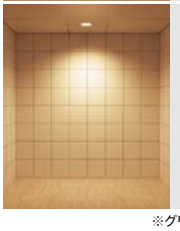
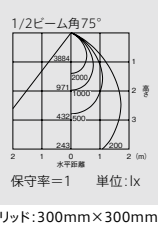

※グリッド:300mm×300mm

A:電圧100～242V共用　HZ:5～100%連続調光　Ⓢ:LED施設　ビーム角アイコンの数字は目安の角度です。
光源寿命アイコンについて:光束維持率記載なし＝70%　記載あり＝記載の値

ベースダウンライト

クラス550

埋込穴φ300・φ175タイプをラインアップ。
新設・既設に対応する5種類の埋込穴バリエーション。



■既存光源器具以上の明るさと埋込穴に対応

既存光源器具（HID70W、FHT42形×3）以上の明るさと5種類の埋込穴に対応。
豊富な埋込穴バリエーションと省電力・長寿命で幅広い用途に適しています。

当社ダウンライトとの比較（床面水平面照度）

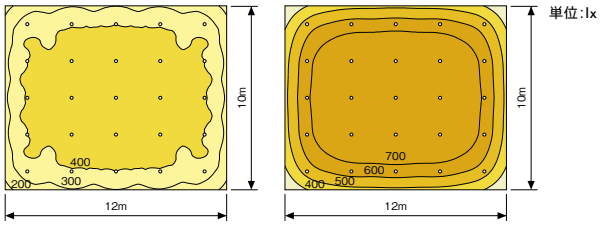

〈計算条件〉
・天井高：3m　・反射率：天井70% 壁50% 床10%　・床面での水平面照度値
・保守率：HID70W（AKD0080W）0.61　EL-D5508W/3W 0.68　・年間点灯時間：3,000時間
・電気料金：27円/kWh（税込）※新電力料金目安単価　・交換ランプ費用、初期費用は税別

クラス550器具とHID150W器具との経済比較

		HID70W AKD0080W AKD0080W ¥11,800（税別） AKT0020 ¥25,000（税別） CDM-TP/F70W/942 ¥13,300（税別） 計 ¥50,100（税別）	LED EL-D5508W/3W	比較
平均照度（lx）		402lx	632lx	明るさ約16%アップ
初期費用（イニシャルコスト）	台数（台）	25	25	—
	器具単価（円）	50,100	54,800	—
初期費用計（円）		1,252,500	1,370,000	—
電力費	消費電力（W/台）	80.0	47.0	約41%削減
	年間消費電力（kWh/年）	6,000	3,525	
	年間電力料金（円）	162,000	95,175	66,825円削減
ランプ交換費	光源寿命（時間）	16,000	40,000	約2.5倍
	ランプ価格（円）	13,300	—	—
	年間ランプ交換本数（本）	4.7	0	—
	年間ランプ費用（円）	62,344	0	—
年間ランニングコスト計（円）（電力料金＋ランプ交換費用）		224,344	95,175	約58%削減
10年間ライフサイクルコスト（円）		3,495,940	2,321,750	約34%削減

クラス550／HID70W相当

消費電力比較

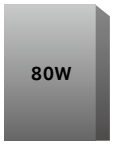

ダウンライト HID70W



LED クラス550

光源寿命時間比較



HID70W ランプ



LED

※光束維持率70%時（推定）　※当社HIDダウンライトとの比較

クラス550（HID70W・FHT42形×3灯相当）

※器具のあかるさを従来ランプにたとえて分類しています。

100° φ300 白色コーン



［共通仕様］
本体　：アルミダイカスト
枠　：鋼板 白色塗装
反射板　：アルミ 白色
下面カバー　：アクリル拡散
ユニットボックス：鋼板
質量　：3.5kg

定格電圧　：AC100～242V
入力電流　：100V時：0.48A　200V時：0.24A
定格消費電力：100V時：48W　200V時：47W

断熱施工では使用できません

埋込穴φ300　電源ユニット別置　調光（信号）約5～100%　5年保証　光源寿命40,000時間（光束維持率76%）

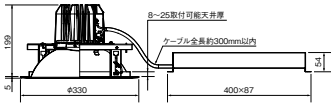

□ 昼白色［5000K］ 連続調光［信号制御：5～100%］

EL-D5515N/7W AHZ Ⓢ △¥58,800（税別）

Ⓖ Ra75　定格光束 5,470lm　定格消費電力 47w　固有エネルギー消費効率 116.3lm/w



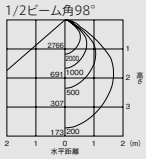

□ 白色　［4000K］ 連続調光［信号制御：5～100%］

EL-D5515W/7W AHZ Ⓢ △¥58,800（税別）

Ⓖ Ra85　定格光束 5,120lm　定格消費電力 47w　固有エネルギー消費効率 108.9lm/w



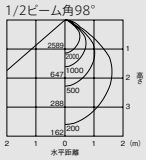

□ 温白色［3500K］ 連続調光［信号制御：5～100%］

EL-D5515WW/7W AHZ Ⓢ △¥58,800（税別）

Ⓖ Ra85　定格光束 4,930lm　定格消費電力 47w　固有エネルギー消費効率 104.8lm/w



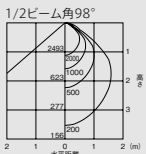

□ 電球色［3000K］ 連続調光［信号制御：5～100%］

EL-D5515L/7W AHZ Ⓢ △¥58,800（税別）

Ⓖ Ra85　定格光束 4,570lm　定格消費電力 47w　固有エネルギー消費効率 97.2lm/w



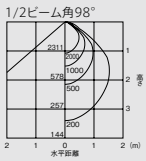

※グリッド：300mm×300mm

納期：○＝在庫対応品（配送期間を要します）△＝受注生産品（ご注文後約2～6週間を要します）※納期は目安ですので、都度お問合せください。
※希望小売価格には消費税は含まれておりません。※仕様は予告なしに変更される場合があります。※LED素子にはバラツキがあるため、同一形名の器具において光色、明るさが異なる場合があります。ご了承ください。

03 TECHNICAL LIGHT ベースダウンライト

クラス550

クラス550(HID70W・FHT42形×3灯相当)

※器具のあかるさを従来ランプにたとえて分類しています。

90° φ250 白色コーン



[共通仕様]
本体　：アルミダイカスト
枠　：鋼板 白色塗装
反射板　：アルミ 白色
下面カバー　：アクリル拡散
ユニットボックス：鋼板
質量　：2.9kg

定格電圧　：AC100～242V
入力電流　：100V時:0.48A　200V時:0.24A
定格消費電力：100V時:48W　200V時:47W

断熱施工では使用できません

埋込穴 φ250 / 電源ユニット別置 / 調光(信号) 約5~100% / 5年保証 / 光源寿命 40,000時間 (光束維持率76%)

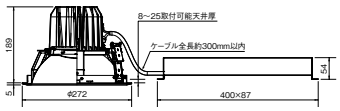

昼白色 [5000K]　連続調光[信号制御:5~100%]
EL-D5513N/6W　AHZ　Ⓢ △¥57,800(税別)
Ⓖ Ra75 / 定格光束 5,470lm / 定格消費電力 47w / 固有エネルギー消費効率 116.3lm/w


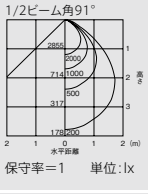

白色　[4000K]　連続調光[信号制御:5~100%]
EL-D5513W/6W　AHZ　Ⓢ △¥57,800(税別)
Ⓖ Ra85 / 定格光束 5,120lm / 定格消費電力 47w / 固有エネルギー消費効率 108.9lm/w


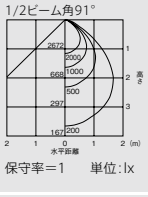

温白色 [3500K]　連続調光[信号制御:5~100%]
EL-D5513WW/6W　AHZ　Ⓢ △¥57,800(税別)
Ⓖ Ra85 / 定格光束 4,930lm / 定格消費電力 47w / 固有エネルギー消費効率 104.8lm/w


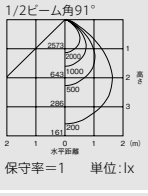

電球色 [3000K]　連続調光[信号制御:5~100%]
EL-D5513L/6W　AHZ　Ⓢ △¥57,800(税別)
Ⓖ Ra85 / 定格光束 4,570lm / 定格消費電力 47w / 固有エネルギー消費効率 97.2lm/w


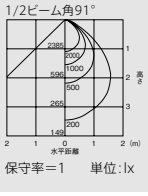

※グリッド:300mm×300mm

50° φ250 鏡面コーン



[共通仕様]
本体　：アルミダイカスト
枠　：鋼板 白色塗装
反射板　：アルミ 鏡面仕上
下面カバー　：アクリル拡散
ユニットボックス：鋼板
質量　：2.9kg

定格電圧　：AC100～242V
入力電流　：100V時:0.48A　200V時:0.24A
定格消費電力：100V時:48W　200V時:47W

断熱施工では使用できません

埋込穴 φ250 / 電源ユニット別置 / 調光(信号) 約5~100% / 5年保証 / 光源寿命 40,000時間 (光束維持率76%)

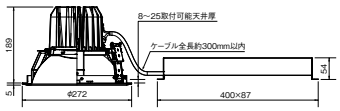

昼白色 [5000K]　連続調光[信号制御:5~100%]
EL-D5514N/6W　AHZ　Ⓢ △¥57,800(税別)
Ⓖ Ra75 / 定格光束 5,530lm / 定格消費電力 47w / 固有エネルギー消費効率 117.6lm/w


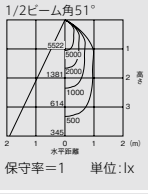

白色　[4000K]　連続調光[信号制御:5~100%]
EL-D5514W/6W　AHZ　Ⓢ △¥57,800(税別)
Ⓖ Ra85 / 定格光束 5,170lm / 定格消費電力 47w / 固有エネルギー消費効率 110.0lm/w


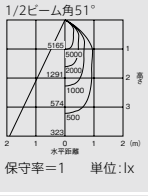

温白色 [3500K]　連続調光[信号制御:5~100%]
EL-D5514WW/6W　AHZ　Ⓢ △¥57,800(税別)
Ⓖ Ra85 / 定格光束 4,980lm / 定格消費電力 47w / 固有エネルギー消費効率 105.9lm/w


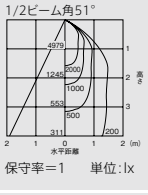

電球色 [3000K]　連続調光[信号制御:5~100%]
EL-D5514L/6W　AHZ　Ⓢ △¥57,800(税別)
Ⓖ Ra85 / 定格光束 4,620lm / 定格消費電力 47w / 固有エネルギー消費効率 98.2lm/w


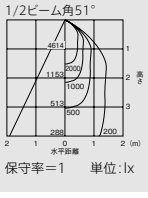

※グリッド:300mm×300mm

A:電圧100～242V共用　HZ:5～100%連続調光　Ⓢ:LED施設　ビーム角アイコンの数字は目安の角度です。
光源寿命アイコンについて:光束維持率記載なし＝70%　記載あり＝記載の値

クラス550(HID70W・FHT42形×3灯相当)

※器具のあかるさを従来ランプにたとえて分類しています。

90° φ200 白色コーン



［共通仕様］
本体　：アルミダイカスト
枠　：鋼板 白色塗装
反射板　：アルミ 白色
下面カバー　：アクリル拡散
ユニットボックス：鋼板
質量　：2.8kg

定格電圧　：AC100～242V
入力電流　：100V時：0.48A　200V時：0.24A
定格消費電力：100V時：48W　200V時：47W

断熱施工では使用できません

埋込穴 φ200 / 電源ユニット別置 / 調光(信号) 約5~100% / 5年保証
光源寿命 40,000時間 (光束維持率76%)

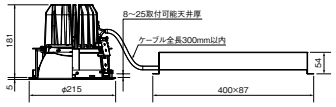

昼白色［5000K］ 連続調光［信号制御：5～100%］
EL-D5511N/5W AHZ Ⓢ △¥56,800(税別)
Ⓖ Ra75 / 定格光束 5,210lm / 定格消費電力 47w / 固有エネルギー消費効率 110.8lm/w

白色　［4000K］ 連続調光［信号制御：5～100%］
EL-D5511W/5W AHZ Ⓢ △¥56,800(税別)
Ⓖ Ra85 / 定格光束 4,880lm / 定格消費電力 47w / 固有エネルギー消費効率 103.8lm/w

温白色［3500K］ 連続調光［信号制御：5～100%］
EL-D5511WW/5W AHZ Ⓢ △¥56,800(税別)
Ⓖ Ra85 / 定格光束 4,700lm / 定格消費電力 47w / 固有エネルギー消費効率 100.0lm/w

電球色［3000K］ 連続調光［信号制御：5～100%］
EL-D5511L/5W AHZ Ⓢ △¥56,800(税別)
Ⓖ Ra85 / 定格光束 4,360lm / 定格消費電力 47w / 固有エネルギー消費効率 92.7lm/w

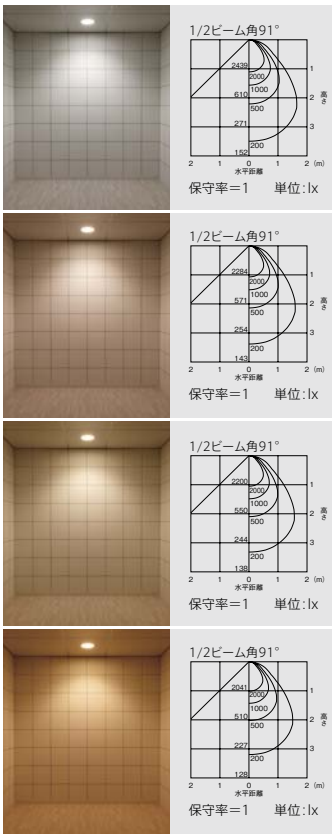

※グリッド：300mm×300mm

50° φ200 鏡面コーン



［共通仕様］
本体　：アルミダイカスト
枠　：鋼板 白色塗装
反射板　：アルミ 鏡面仕上
下面カバー　：アクリル拡散
ユニットボックス：鋼板
質量　：2.8kg

定格電圧　：AC100～242V
入力電流　：100V時：0.48A　200V時：0.24A
定格消費電力：100V時：48W　200V時：47W

断熱施工では使用できません

埋込穴 φ200 / 電源ユニット別置 / 調光(信号) 約5~100% / 5年保証
光源寿命 40,000時間 (光束維持率76%)

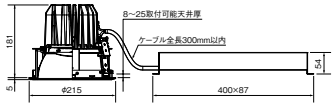

昼白色［5000K］ 連続調光［信号制御：5～100%］
EL-D5512N/5W AHZ Ⓢ △¥56,800(税別)
Ⓖ Ra75 / 定格光束 5,360lm / 定格消費電力 47w / 固有エネルギー消費効率 114.0lm/w

白色　［4000K］ 連続調光［信号制御：5～100%］
EL-D5512W/5W AHZ Ⓢ △¥56,800(税別)
Ⓖ Ra85 / 定格光束 5,010lm / 定格消費電力 47w / 固有エネルギー消費効率 106.5lm/w

温白色［3500K］ 連続調光［信号制御：5～100%］
EL-D5512WW/5W AHZ Ⓢ △¥56,800(税別)
Ⓖ Ra85 / 定格光束 4,830lm / 定格消費電力 47w / 固有エネルギー消費効率 102.7lm/w

電球色［3000K］ 連続調光［信号制御：5～100%］
EL-D5512L/5W AHZ Ⓢ △¥56,800(税別)
Ⓖ Ra85 / 定格光束 4,480lm / 定格消費電力 47w / 固有エネルギー消費効率 95.3lm/w

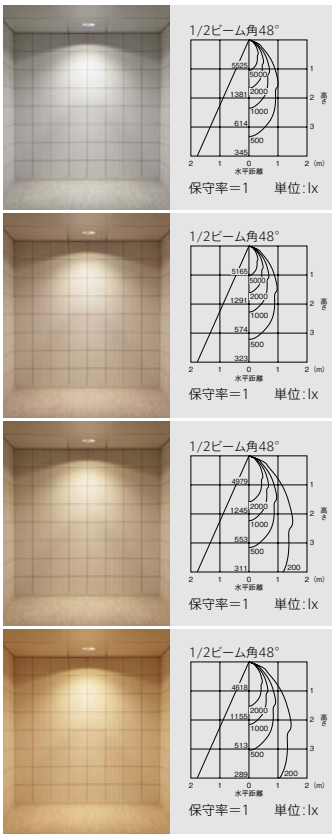

※グリッド：300mm×300mm

納期：○=在庫対応品(配送期間を要します) △=受注生産品(ご注文後約2～6週間を要します) ※納期は目安ですので、都度お問合せください。
※希望小売価格には消費税は含まれておりません。※仕様は予告なしに変更される場合があります。※LED素子にはバラツキがあるため、同一形名の器具において光色、明るさが異なる場合があります。ご了承ください。

03 TECHNICAL LIGHT ベースダウンライト

クラス550

クラス550(HID70W・FHT42形×3灯相当)

※器具のあかるさを従来ランプにたとえて分類しています。

90° φ175 白色コーン



［共通仕様］
本体　：アルミダイカスト
枠　：プラスチック 白色
反射板　：プラスチック 白色
下面カバー　：アクリル拡散
ユニットボックス：鋼板
質量　：2.4kg

定格電圧　：AC100～242V
入力電流　：100V時：0.48A　200V時：0.24A
定格消費電力：100V時：48W　200V時：47W

断熱施工では使用できません

埋込穴 φ175 / 電源ユニット別置 / 調光(信号) 約5～100% / 5年保証 / 光源寿命 40,000時間 (光束維持率76%)

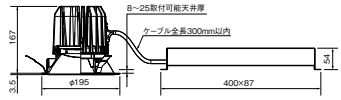

昼白色［5000K］ 連続調光［信号制御：5～100%］
EL-D5510N/4W AHZ Ⓢ △¥55,800(税別)
Ⓖ Ra75 / 定格光束 5,670lm / 定格消費電力 47w / 固有エネルギー消費効率 120.6lm/w


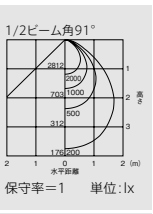

白色　［4000K］ 連続調光［信号制御：5～100%］
EL-D5510W/4W AHZ Ⓢ △¥55,800(税別)
Ⓖ Ra85 / 定格光束 5,300lm / 定格消費電力 47w / 固有エネルギー消費効率 112.7lm/w


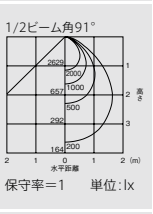

温白色［3500K］ 連続調光［信号制御：5～100%］
EL-D5510WW/4W AHZ Ⓢ △¥55,800(税別)
Ⓖ Ra85 / 定格光束 5,110lm / 定格消費電力 47w / 固有エネルギー消費効率 108.7lm/w


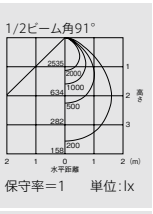

電球色［3000K］ 連続調光［信号制御：5～100%］
EL-D5510L/4W AHZ Ⓢ △¥55,800(税別)
Ⓖ Ra85 / 定格光束 4,740lm / 定格消費電力 47w / 固有エネルギー消費効率 100.8lm/w


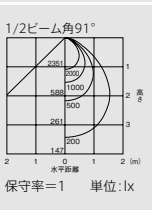

※グリッド：300mm×300mm

空間・用途に合わせて選べる反射板バリエーション

クラス550は空間全体に光が広がる白色コーンタイプと、
器具のまぶしさをおさえ、床面を明るく照らす鏡面・銀色コーンタイプをご用意。




90° 白色コーンタイプ
EL-D5511N/5W




50° 鏡面コーンタイプ
EL-D5512N/5W




70° 銀色コーンタイプ
(銀色ツヤ消仕上)
EL-D5509N/3W


イメージ

A：電圧100～242V共用　HZ：5～100%連続調光　Ⓢ：LED施設　ビーム角アイコンの数字は目安の角度です。
光源寿命アイコンについて：光束維持率記載なし＝70%　記載あり＝記載の値

クラス550(HID70W・FHT42形×3灯相当)

※器具のあかるさを従来ランプにたとえて分類しています。

90° φ150 白色コーン



［共通仕様］
本体　：アルミダイカスト
枠　：プラスチック 白色
反射板　：プラスチック 白色
下面カバー　：アクリル拡散
ユニットボックス：鋼板
質量　：2.4kg

定格電圧　：AC100～242V
入力電流　：100V時：0.48A　200V時：0.24A
定格消費電力：100V時：48W　200V時：47W

断熱施工では使用できません

公共施設形名：LRS1-5000LM LZ(AHZ)
(EL-D5508N/3W AHZ)

埋込穴 φ150 / 電源ユニット別置 / 調光(信号)約5～100% / 5年保証
光源寿命 40,000時間 (光束維持率76%)

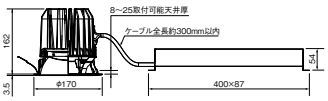

昼白色［5000K］ 連続調光［信号制御：5～100%］
EL-D5508N/3W AHZ Ⓢ △¥54,800(税別)

Ra75	定格光束 5,550lm	定格消費電力 47w	固有エネルギー消費効率 118.0lm/w


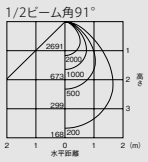

白色　［4000K］ 連続調光［信号制御：5～100%］
EL-D5508W/3W AHZ Ⓢ △¥54,800(税別)

Ra85	定格光束 5,200lm	定格消費電力 47w	固有エネルギー消費効率 110.6lm/w


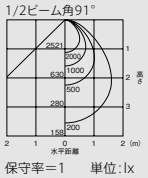

温白色［3500K］ 連続調光［信号制御：5～100%］
EL-D5508WW/3W AHZ Ⓢ △¥54,800(税別)

Ra85	定格光束 5,010lm	定格消費電力 47w	固有エネルギー消費効率 106.5lm/w


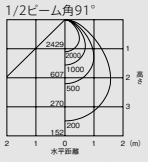

電球色［3000K］ 連続調光［信号制御：5～100%］
EL-D5508L/3W AHZ Ⓢ △¥54,800(税別)

Ra85	定格光束 4,650lm	定格消費電力 47w	固有エネルギー消費効率 98.9lm/w


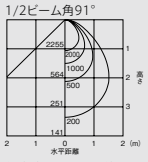

※グリッド：300mm×300mm

80° φ150 銀色コーン



［共通仕様］
本体　：アルミダイカスト
枠　：プラスチック 白色
反射板　：プラスチック 銀色ツヤ消し仕上
下面カバー　：アクリル拡散
ユニットボックス：鋼板
質量　：2.4kg

定格電圧　：AC100～242V
入力電流　：100V時：0.48A　200V時：0.24A
定格消費電力：100V時：48W　200V時：47W

断熱施工では使用できません

埋込穴 φ150 / 電源ユニット別置 / 調光(信号)約5～100% / 5年保証
光源寿命 40,000時間 (光束維持率76%)

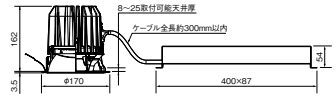

昼白色［5000K］ 連続調光［信号制御：5～100%］
EL-D5509N/3W AHZ Ⓢ △¥54,800(税別)

Ra75	定格光束 5,270lm	定格消費電力 47w	固有エネルギー消費効率 112.1lm/w


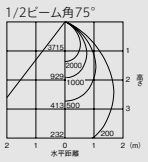

白色　［4000K］ 連続調光［信号制御：5～100%］
EL-D5509W/3W AHZ Ⓢ △¥54,800(税別)

Ra85	定格光束 4,930lm	定格消費電力 47w	固有エネルギー消費効率 104.8lm/w


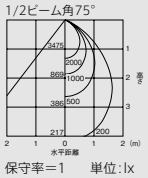

温白色［3500K］ 連続調光［信号制御：5～100%］
EL-D5509WW/3W AHZ Ⓢ △¥54,800(税別)

Ra85	定格光束 4,750lm	定格消費電力 47w	固有エネルギー消費効率 101.0lm/w


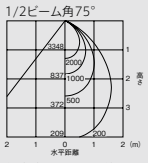

電球色［3000K］ 連続調光［信号制御：5～100%］
EL-D5509L/3W AHZ Ⓢ △¥54,800(税別)

Ra85	定格光束 4,400lm	定格消費電力 47w	固有エネルギー消費効率 93.6lm/w


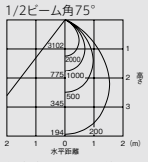

※グリッド：300mm×300mm

納期：○=在庫対応品(配送期間を要します) △=受注生産品(ご注文後約2～6週間を要します) ※納期は目安ですので、都度お問合せください。
※希望小売価格には消費税は含まれておりません。※仕様は予告なしに変更される場合があります。※LED素子にはバラツキがあるため、同一形名の器具において光色、明るさが異なる場合があります。ご了承ください。

03 TECHNICAL LIGHT ベースダウンライト

クラス350

埋込穴φ175タイプをラインアップ。
従来光源器具に比べ薄枠・コンパクトで施工性を向上。

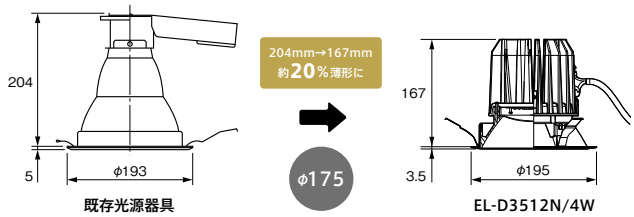

■既存光源器具の明るさと埋込穴に対応

既存光源器具（FHT42形×2）の明るさと4種類の埋込穴に対応。
豊富な埋込穴バリエーションと省電力・長寿命で幅広い用途に適しています。

当社ダウンライトとの比較（床面水平面照度）

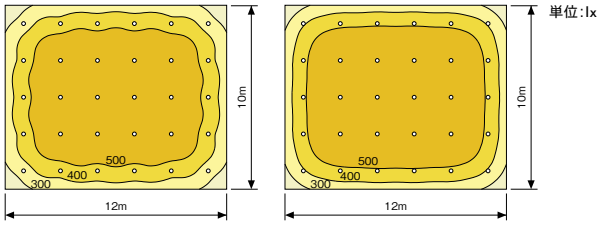

〈計算条件〉
・天井高：3m　・反射率：天井70% 壁50% 床10%　・床面での水平面照度値
・保守率：FHT42形×2 BDF65002A 0.61　EL-D3513N/5W 0.68　・年間点灯時間：3,000時間
・電気料金：27円/kWh（税込）※新電力料金目安単価　・交換ランプ費用、初期費用は税別

クラス350器具とFHT42形×2灯器具との経済比較

		FHT42形×2 BDF65002A	LED EL-D3513N/5W	比較
平均照度（lx）		494lx	502lx	同等
初期費用（イニシャルコスト）	台数（台）	30	30	—
	器具単価（円）	32,800	41,500	—
初期費用計（円）		984,000	1,245,000	—
電力費	消費電力（W/台）	84.0	31.0	約63%削減
	年間消費電力（kWh/年）	7,560	2,790	
	年間電力料金（円）	204,120	75,330	128,790円削減
ランプ交換費	光源寿命（時間）	10,000	40,000	約4倍
	ランプ価格（円）	3,100	—	—
	年間ランプ交換本数（本）	9.0	0	—
	年間ランプ費用（円）	27,900	0	—
年間ランニングコスト計（円）（電力料金＋ランプ交換費用）		232,020	75,330	約68%削減
10年間ライフサイクルコスト（円）		3,304,200	1,998,300	約40%削減

クラス350／FHT42形×2灯相当

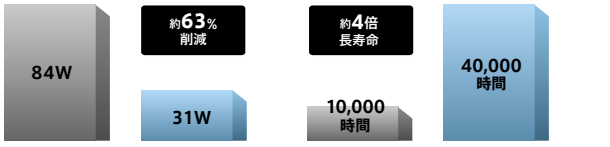

※光束維持率70%時（推定）　※当社HIDダウンライトとの比較

クラス350（FHT42形×2灯相当）

※器具のあかるさを従来ランプにたとえて分類しています。

100° φ250 白色コーン



［共通仕様］
本体　：アルミダイカスト
枠　：鋼板 白色塗装
反射板　：アルミ 白色
下面カバー　：アクリル拡散
ユニットボックス：鋼板
質量　：2.9kg

定格電圧　：AC100～242V
入力電流　：100V時：0.31A　200V時：0.16A
定格消費電力：100V時：31W　200V時：31W

断熱施工では使用できません

埋込穴φ250　電源ユニット別置　調光（信号）約5～100%　5年保証　光源寿命40,000時間（光束維持率76%）

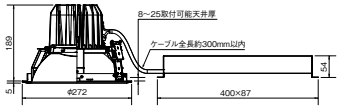

昼白色［5000K］　連続調光［信号制御：5～100%］
EL-D3514N/6W　AHZ　S △¥42,500（税別）
G Ra75　定格光束 3,510lm　定格消費電力 31w　固有エネルギー消費効率 113.2lm/w

白色　［4000K］　連続調光［信号制御：5～100%］
EL-D3514W/6W　AHZ　S △¥42,500（税別）
G Ra85　定格光束 3,290lm　定格消費電力 31w　固有エネルギー消費効率 106.1lm/w

温白色［3500K］　連続調光［信号制御：5～100%］
EL-D3514WW/6W　AHZ　S △¥42,500（税別）
G Ra85　定格光束 3,170lm　定格消費電力 31w　固有エネルギー消費効率 102.2lm/w

電球色［3000K］　連続調光［信号制御：5～100%］
EL-D3514L/6W　AHZ　S △¥42,500（税別）
G Ra85　定格光束 2,940lm　定格消費電力 31w　固有エネルギー消費効率 94.8lm/w

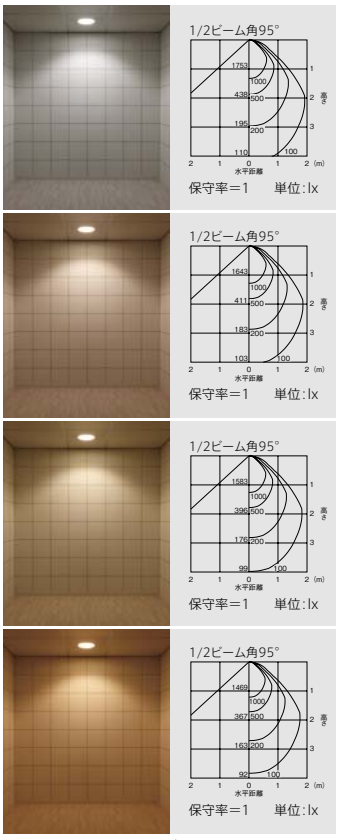

A：電圧100～242V共用　HZ：5～100%連続調光　S：LED施設　ビーム角アイコンの数字は目安の角度です。
光源寿命アイコンについて：光束維持率記載なし＝70%　記載あり＝記載の値

クラス350（FHT42形×2灯相当）

※器具のあかるさを従来ランプにたとえて分類しています。

90° φ200 白色コーン



［共通仕様］
本体　：アルミダイカスト
枠　：鋼板 白色塗装
反射板　：アルミ 白色
下面カバー　：アクリル拡散
ユニットボックス：鋼板
質量　：2.8kg

定格電圧　：AC100～242V
入力電流　：100V時：0.31A　200V時：0.16A
定格消費電力：100V時：31W　200V時：31W

断熱施工では使用できません

埋込穴 φ200 / 電源ユニット別置 / 調光（信号）約5～100% / 5年保証
光源寿命 40,000時間（光束維持率76%）

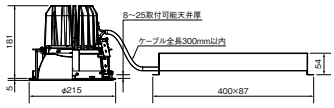

昼白色［5000K］ 連続調光［信号制御：5～100%］
EL-D3513N/5W AHZ Ⓢ △¥41,500（税別）
Ⓖ Ra75 / 定格光束 3,390lm / 定格消費電力 31w / 固有エネルギー消費効率 109.3lm/w


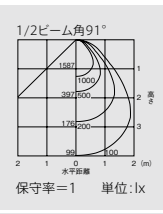

白色　［4000K］ 連続調光［信号制御：5～100%］
EL-D3513W/5W AHZ Ⓢ △¥41,500（税別）
Ⓖ Ra85 / 定格光束 3,170lm / 定格消費電力 31w / 固有エネルギー消費効率 102.2lm/w


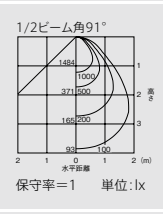

温白色［3500K］ 連続調光［信号制御：5～100%］
EL-D3513WW/5W AHZ Ⓢ △¥41,500（税別）
Ⓖ Ra85 / 定格光束 3,060lm / 定格消費電力 31w / 固有エネルギー消費効率 98.7lm/w


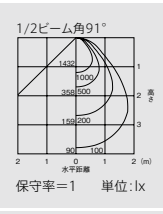

電球色［3000K］ 連続調光［信号制御：5～100%］
EL-D3513L/5W AHZ Ⓢ △¥41,500（税別）
Ⓖ Ra85 / 定格光束 2,840lm / 定格消費電力 31w / 固有エネルギー消費効率 91.6lm/w


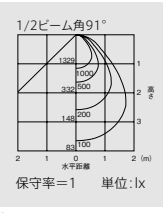

※グリッド：300mm×300mm

90° φ175 白色コーン



［共通仕様］
本体　：アルミダイカスト
枠　：プラスチック 白色
反射板　：プラスチック 白色
下面カバー　：アクリル拡散
ユニットボックス：鋼板
質量　：2.4kg

定格電圧　：AC100～242V
入力電流　：100V時：0.31A　200V時：0.16A
定格消費電力：100V時：31W　200V時：31W

断熱施工では使用できません

埋込穴 φ175 / 電源ユニット別置 / 調光（信号）約5～100% / 5年保証
光源寿命 40,000時間（光束維持率76%）

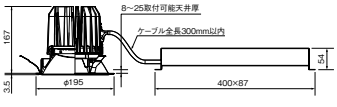

昼白色［5000K］ 連続調光［信号制御：5～100%］
EL-D3512N/4W AHZ Ⓢ △¥40,500（税別）
Ⓖ Ra75 / 定格光束 3,630lm / 定格消費電力 31w / 固有エネルギー消費効率 117.0lm/w


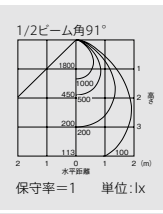

白色　［4000K］ 連続調光［信号制御：5～100%］
EL-D3512W/4W AHZ Ⓢ △¥40,500（税別）
Ⓖ Ra85 / 定格光束 3,390lm / 定格消費電力 31w / 固有エネルギー消費効率 109.3lm/w


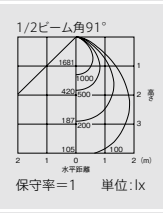

温白色［3500K］ 連続調光［信号制御：5～100%］
EL-D3512WW/4W AHZ Ⓢ △¥40,500（税別）
Ⓖ Ra85 / 定格光束 3,280lm / 定格消費電力 31w / 固有エネルギー消費効率 105.8lm/w


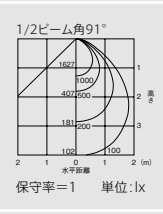

電球色［3000K］ 連続調光［信号制御：5～100%］
EL-D3512L/4W AHZ Ⓢ △¥40,500（税別）
Ⓖ Ra85 / 定格光束 3,040lm / 定格消費電力 31w / 固有エネルギー消費効率 98.0lm/w


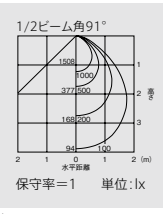

※グリッド：300mm×300mm

納期：○=在庫対応品（配送期間を要します）△=受注生産品（ご注文後約2～6週間を要します）※納期は目安ですので、都度お問合せください。
※希望小売価格には消費税は含まれておりません。※仕様は予告なしに変更される場合があります。※LED素子にはバラツキがあるため、同一形名の器具において光色、明るさが異なる場合があります。ご了承ください。

03 TECHNICAL LIGHT ベースダウンライト

クラス350

クラス350(FHT42形×2灯相当)

※器具のあかるさを従来ランプにたとえて分類しています。

90° φ150 白色コーン



[共通仕様]
本体　：アルミダイカスト
枠　：プラスチック 白色
反射板　：プラスチック 白色
下面カバー　：アクリル拡散
ユニットボックス：鋼板
質量　：2.4kg

定格電圧　：AC100～242V
入力電流　：100V時:0.31A　200V時:0.16A
定格消費電力：100V時:31W　200V時:31W

断熱施工では使用できません

公共施設形名:LRS1-3300LM LZ(AHZ)
(EL-D3510N/3W AHZ)

埋込穴 φ150 / 電源ユニット別置 / 調光(信号) 約5～100% / 5年保証
光源寿命 40,000時間 (光束維持率76%)

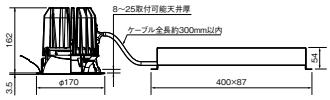

昼白色 [5000K]　連続調光[信号制御:5～100%]
EL-D3510N/3W　AHZ　Ⓢ △¥39,500(税別)

Ⓖ	Ra75	定格光束 3,560lm	定格消費電力 31w	固有エネルギー消費効率 114.8lm/w


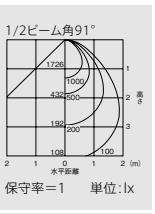

白色 [4000K]　連続調光[信号制御:5～100%]
EL-D3510W/3W　AHZ　Ⓢ △¥39,500(税別)

Ⓖ	Ra85	定格光束 3,330lm	定格消費電力 31w	固有エネルギー消費効率 107.4lm/w


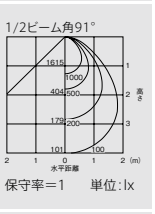

温白色 [3500K]　連続調光[信号制御:5～100%]
EL-D3510WW/3W　AHZ　Ⓢ △¥39,500(税別)

Ⓖ	Ra85	定格光束 3,210lm	定格消費電力 31w	固有エネルギー消費効率 103.5lm/w


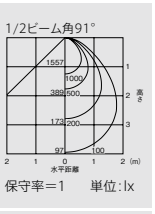

電球色 [3000K]　連続調光[信号制御:5～100%]
EL-D3510L/3W　AHZ　Ⓢ △¥39,500(税別)

Ⓖ	Ra85	定格光束 2,980lm	定格消費電力 31w	固有エネルギー消費効率 96.1lm/w


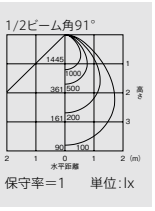

※グリッド:300mm×300mm

80° φ150 銀色コーン



[共通仕様]
本体　：アルミダイカスト
枠　：プラスチック 白色
反射板　：プラスチック 銀色ツヤ消し仕上
下面カバー　：アクリル拡散
ユニットボックス：鋼板
質量　：2.4kg

定格電圧　：AC100～242V
入力電流　：100V時:0.31A　200V時:0.16A
定格消費電力：100V時:31W　200V時:31W

断熱施工では使用できません

埋込穴 φ150 / 電源ユニット別置 / 調光(信号) 約5～100% / 5年保証
光源寿命 40,000時間 (光束維持率76%)

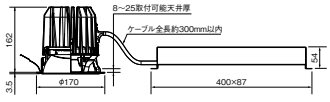

昼白色 [5000K]　連続調光[信号制御:5～100%]
EL-D3511N/3W　AHZ　Ⓢ △¥39,500(税別)

Ⓖ	Ra75	定格光束 3,420lm	定格消費電力 31w	固有エネルギー消費効率 110.3lm/w


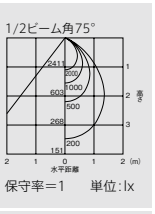

白色 [4000K]　連続調光[信号制御:5～100%]
EL-D3511W/3W　AHZ　Ⓢ △¥39,500(税別)

Ⓖ	Ra85	定格光束 3,200lm	定格消費電力 31w	固有エネルギー消費効率 103.2lm/w


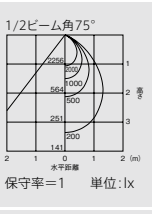

温白色 [3500K]　連続調光[信号制御:5～100%]
EL-D3511WW/3W　AHZ　Ⓢ △¥39,500(税別)

Ⓖ	Ra85	定格光束 3,080lm	定格消費電力 31w	固有エネルギー消費効率 99.3lm/w


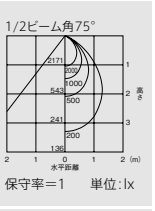

電球色 [3000K]　連続調光[信号制御:5～100%]
EL-D3511L/3W　AHZ　Ⓢ △¥39,500(税別)

Ⓖ	Ra85	定格光束 2,860lm	定格消費電力 31w	固有エネルギー消費効率 92.2lm/w


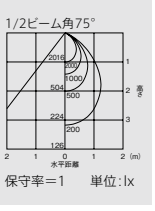

※グリッド:300mm×300mm

A:電圧100～242V共用　HZ:5～100%連続調光　Ⓢ:LED施設　ビーム角アイコンの数字は目安の角度です。
光源寿命アイコンについて:光束維持率記載なし＝70%　記載あり＝記載の値

03 TECHNICAL LIGHT ベースダウンライト

色温度可変 クラス300
(FHT42形×2灯器具相当)

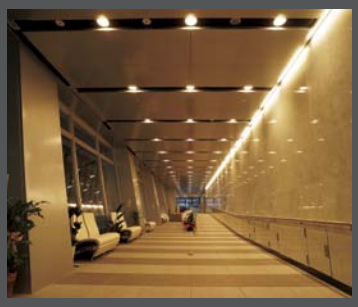
電球色(3000K)


温白色(3500K)


南多摩病院救急医療センター
昼白色(5000K)

■ 1台の器具で明るさ・色温度の変更が可能

色温度・照度が高いさわやかな光から、低い暖かみのある光まで。
季節や時間帯、用途に合わせた空間演出が可能です。

■ シーンに合わせて光色・照度を変化

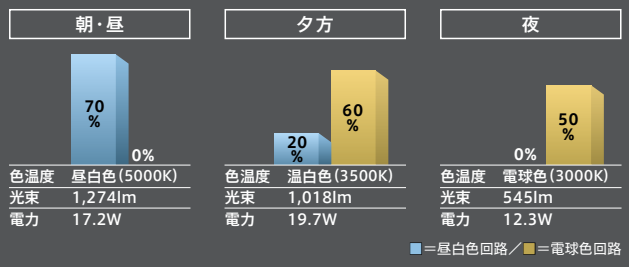

照明器具の点検・交換の推奨時期(適正交換時期)は8～10年です。
※器具のあかるさを従来ランプにたとえて分類しています。

クラス300(FHT42形×2灯相当) ※単色:昼白色100%点灯時(FHT42形相当)、電球色100%点灯時(FHT32形相当)

90° φ150 白色コーン



■ 昼白色 [5000K]
〜
■ 電球色 [3000K]

埋込穴 φ150 / 電源ユニット別置 / 光源寿命 60,000時間 / 調光(信号) 約5~100% / 5年保証

EL-D3000M/3W AHZ Ⓢ △¥58,000(税別)

本体	: アルミ 白色塗装仕上
枠・反射板	: プラスチック 白色
カバー	: アクリル拡散
電源ユニットボックス	: 鋼板
質量	: 2.6kg
定格電圧	: AC100～242V共用
入力電流	: 100V時:0.50A 200V時:0.25A
定格消費電力	: 100V時:49.8W 200V時:49.2W

Ra85 / 定格光束 2,910lm / 定格消費電力 49.2w / 固有エネルギー消費効率 59.1lm/w

断熱施工では使用できません

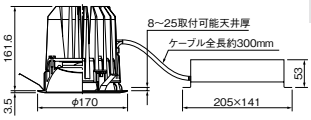

※上記は混色時の値です。

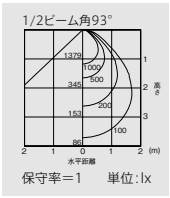

昼白色相当 ← → 白色相当 ← → 電球色相当

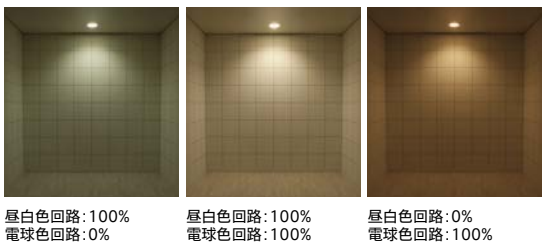

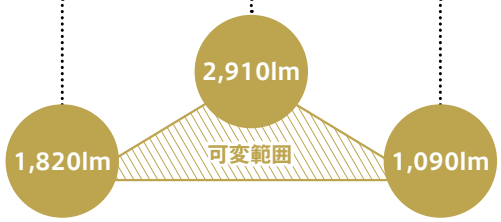

自動調光システムMILCO.Sとの組合せ

調光率				
昼白色回路用	100%	100%	30%	0%
電球色回路用	0%	100%	100%	100%
色温度	昼白色相当	白色相当	温白色相当	電球色相当
光束	1,820lm	2,910lm	1,630lm	1,090lm
消費電力	24.6W	49.2W	32W	24.6W

※200V時の値です。



コントローラ MS681S ワイヤレスリモコン MS213

※自動調光システムMILCO.Sの詳細についてはP.648をご覧ください。

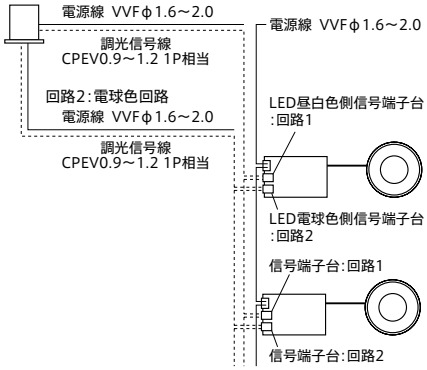

納期:○=在庫対応品(配送期間を要します) △=受注生産品(ご注文後約2～6週間を要します) ※納期は目安ですので、都度お問合せください。
※希望小売価格には消費税は含まれておりません。※仕様は予告なしに変更される場合があります。※LED素子にはバラツキがあるため、同一形名の器具において光色、明るさが異なる場合があります。ご了承ください。

03 TECHNICAL LIGHT

ベースダウンライト

MCシリーズ クラス250・200・150・100・60

(FHT57形・42形・32形・24形・白熱電球60W器具相当)

ベースダウンライトに新シリーズ登場。コンパクトサイズで簡単施工。
電源内蔵ライトユニットと反射板枠の組み合わせで
低天井エリアの多彩な空間に対応します。

MC LEDベースライト シリーズ

多彩なバリエーション、全1000通り以上の組み合わせ

5種類の出力・光色バリエーションと3タイプの演色性をラインアップ

出力クラス

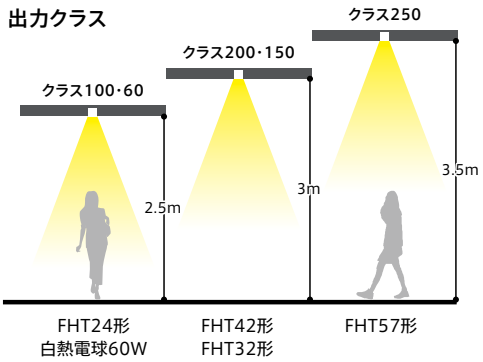

光色・演色性

	省電力タイプ Ra75	一般タイプ Ra85	高演色タイプ Ra95
クラス250	□	□□□□	□※□□
クラス200	□	□□□□	—
クラス150	□	□□□□□	□※□□
クラス100	□	□□□□□	□※□□
クラス60	—	□□□□□	—

□:昼白色(5000K) □:白色(4000K) □:温白色(3500K) □:電球色(3000K) □:電球色(2700K)
※高演色タイプ5000Kは2015年12月発売予定です。



昼白色(5000K) 白色(4000K) 温白色(3500K) 電球色(3000K) 電球色(2700K)

Ra75 省電力タイプ



節電が最優先される空間
[廊下や通路、
バックヤードなどへ]

Ra85 一般タイプ



豊富な光色であらゆる空間
[一般的な店舗や
会議室などへ]

Ra95 高演色タイプ



色味などを重視する空間
[パウダールームや、
レストラン、美容室などへ]

※画像はすべてイメージです。

豊富な品揃えの反射板枠タイプ



白色コーン / 銀色コーン / 深枠タイプ(遮光角30°) / グレアソフト(遮光角45°) / ウォールウォッシャ / 傾斜天井用 / 角形



木枠 / 角形木枠 / トリムレス / シリコーンアクセサリ / 人感センサタイプ(一体形) / 軒下用(一体形)

埋込穴バリエーション



φ100 φ125 φ150 □150

リニューアル対応



φ175 φ200

リニューアルプレート不要で省施工

埋込穴Φ200・Φ175の反射板枠の品揃えにより、従来必要だったリニューアルプレートが不要に。既存器具からのリニューアルを省施工で実現します。

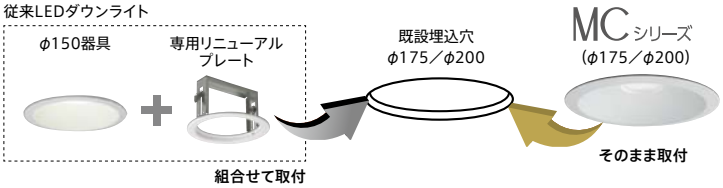

従来機種より、さらに省電力に、お求めやすく※

業界トップクラス※ 高効率

コンパクト形蛍光灯器具と同等の明るさで業界トップクラス※の高効率に省電力・低価格を実現。

※φ100～φ150・白色コーンおよび銀色コーン遮光15°の省電力タイプにおいて。2015年11月現在当社調べ

	クラス200（FHT42形相当）		クラス150（FHT32形相当）		クラス100（FHT24形相当）	
	当社従来品	MCシリーズ	当社従来品	MCシリーズ	当社従来品	MCシリーズ
明るさ	1,930lm	1,630lm	1,570lm	1,240lm	1,120lm	790lm
消費電力	19.3W	消費電力 34%削減 12.7W	16.2W	消費電力 41%削減 9.6W	12.2W	消費電力 52%削減 5.8W
固有エネルギー消費効率	100lm/W	128.3lm/W	96.9lm/W	129.1lm/W	91.8lm/W	136.2lm/W
希望小売価格	￥25,800（税別）	価格 3,000円ダウン ￥22,800（税別）	￥20,800（税別）	価格 2,800円ダウン ￥18,000（税別）	￥15,500（税別）	価格 700円ダウン ￥14,800（税別）

※比較条件：5000K（昼白色相当）Ra75において

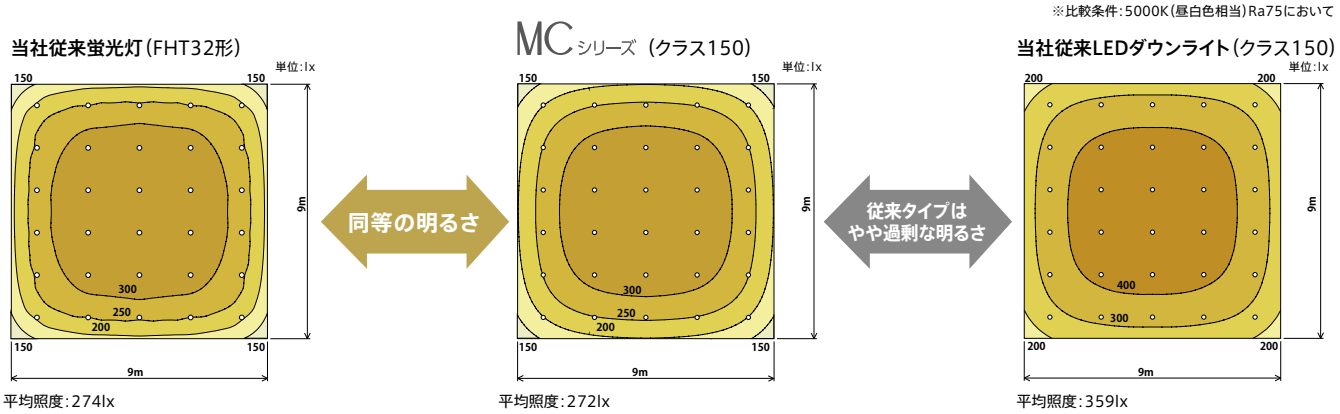

〈計算条件〉・天井高：2.5m　・反射率：天井70% 壁30% 床10%　・床面での水平面照度値
・保守率：従来蛍光灯（BDF43001A）0.63　MCシリーズLEDダウンライト（EL-D043(150NS)）0.77　従来LEDダウンライト（EL-D1427N/3W）0.77

軽量化と独自の電源内蔵技術によるコンパクト化で施工性を向上

独自の電源内蔵技術でコンパクト化を実現。クラス200※1 以下はライトユニットの放熱フィンがなくなり質量0.4kgと業界最軽量※2 になりました。

※1：クラス200はRa75タイプに限る
※2：φ100～φ150・白色コーンおよび銀色コーン遮光15°において。2015年11月現在当社調べ

コンパクトな形状

天井面からの高さは白色・銀色（遮光角15°）反射板の全機種において100mm。天井への埋め込みが容易です。

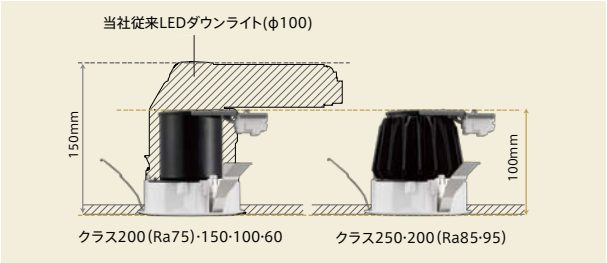

こだわりの施工方法ですばやく装着※3

※3：一体形（人感センサタイプ・軒下用）を除く

1 ライトユニットのアタッチメントばねを反射板枠の角穴（小）に2カ所引っかける



2 ライトユニットの固定爪を反射板枠の角穴（大）にカチッと音がするまで押し込む



03 TECHNICAL LIGHT ベースダウンライト

MCシリーズ

クラス250・200・150・100・60



95° φ100 反射板枠[白色コーン 遮光15°]

[共通仕様]
反射板枠　：プラスチック 白色
下面カバー　：アクリル 拡散
ライトユニット　：アルミ、LED内蔵・電源ユニット内蔵
質量(反射板枠＋ライトユニット)　：0.5kg(クラス250・200(Ra85・95))
　：0.4kg(クラス200(Ra75)・150・100・60)

光源寿命40,000時間 光束維持率 クラス250:80%・クラス200以下:85%　5年保証　埋込穴 φ100

断熱施工では使用できません

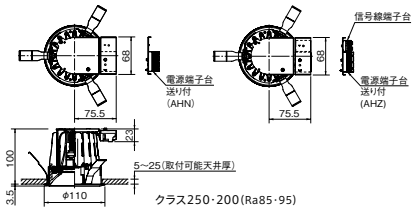

クラス250・200(Ra85・95)

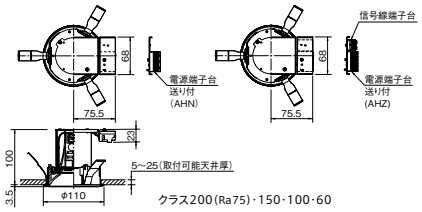

クラス200(Ra75)・150・100・60

反射板枠 **EL-D00/1** S○ ¥3,800(税別)

※下記の表は昼白色の場合を示しています。

昼白色(5000K)		クラス250 FHT57形相当 白熱電球250W相当	クラス200 FHT42形相当 白熱電球200W相当	クラス150 FHF32形相当 白熱電球150W相当	クラス100 FHT24形相当 白熱電球100W相当	クラス60 白熱電球60W相当
省電力タイプ (Ra75)	固定出力	ライトユニット:**EL-DU250NS** AHN S△ ¥23,200(税別) **EL-D00/1(250NS)** AHN 組合せ価格S△ **¥27,000**(税別) (1,890lm・15.2W・124.3lm/W)	ライトユニット:**EL-DU200NS** AHN S○ ¥19,000(税別) **EL-D00/1(200NS)** AHN 組合せ価格S○ **¥22,800**(税別) (1,580lm・12.7W・124.4lm/W)	ライトユニット:**EL-DU150NS** AHN S○ ¥13,700(税別) **EL-D00/1(150NS)** AHN 組合せ価格S○ **¥17,500**(税別) (1,200lm・9.6W・125.0lm/W)	ライトユニット:**EL-DU100NS** AHN S○ ¥11,000(税別) **EL-D00/1(100NS)** AHN 組合せ価格S○ **¥14,800**(税別) (770lm・5.8W・132.7lm/W)	
	※1 連続調光	ライトユニット:**EL-DU250NS** AHZ S△ ¥26,200(税別) **EL-D00/1(250NS)** AHZ 組合せ価格S△ **¥30,000**(税別) (1,890lm・15.6W・121.1lm/W)	ライトユニット:**EL-DU200NS** AHZ S△ ¥22,000(税別) **EL-D00/1(200NS)** AHZ 組合せ価格S△ **¥25,800**(税別) (1,580lm・13.2W・119.6lm/W)	ライトユニット:**EL-DU150NS** AHZ S△ ¥16,700(税別) **EL-D00/1(150NS)** AHZ 組合せ価格S△ **¥20,500**(税別) (1,200lm・9.8W・122.4lm/W)	ライトユニット:**EL-DU100NS** AHZ S△ ¥14,000(税別) **EL-D00/1(100NS)** AHZ 組合せ価格S△ **¥17,800**(税別) (770lm・6.1W・126.2lm/W)	
一般タイプ (Ra85)	固定出力	ライトユニット:**EL-DU250NM** AHN S△ ¥26,000(税別) **EL-D00/1(250NM)** AHN 組合せ価格S△ **¥29,800**(税別) (2,140lm・18.2W・117.5lm/W)	ライトユニット:**EL-DU200NM** AHN S△ ¥22,000(税別) **EL-D00/1(200NM)** AHN 組合せ価格S△ **¥25,800**(税別) (1,840lm・15.2W・121.0lm/W)	ライトユニット:**EL-DU150NM** AHN S△ ¥17,000(税別) **EL-D00/1(150NM)** AHN 組合せ価格S△ **¥20,800**(税別) (1,540lm・12.7W・121.2lm/W)	ライトユニット:**EL-DU100NM** AHN S△ ¥11,700(税別) **EL-D00/1(100NM)** AHN 組合せ価格S△ **¥15,500**(税別) (930lm・7.2W・129.1lm/W)	ライトユニット:**EL-DU060NM** AHN S○ ¥6,000(税別) **EL-D00/1(060NM)** AHN 組合せ価格S○ **¥9,800**(税別) (740lm・5.8W・127.5lm/W)
	※1 連続調光	ライトユニット:**EL-DU250NM** AHZ S△ ¥29,000(税別) **EL-D00/1(250NM)** AHZ 組合せ価格S△ **¥32,800**(税別) (2,140lm・18.7W・114.4lm/W)	ライトユニット:**EL-DU200NM** AHZ S△ ¥25,000(税別) **EL-D00/1(200NM)** AHZ 組合せ価格S△ **¥28,800**(税別) (1,840lm・15.6W・117.9lm/W)	ライトユニット:**EL-DU150NM** AHZ S△ ¥20,000(税別) **EL-D00/1(150NM)** AHZ 組合せ価格S△ **¥23,800**(税別) (1,540lm・13.2W・116.6lm/W)	ライトユニット:**EL-DU100NM** AHZ S△ ¥14,700(税別) **EL-D00/1(100NM)** AHZ 組合せ価格S△ **¥18,500**(税別) (930lm・7.5W・124.1lm/W)	ライトユニット:**EL-DU060NM** AHZ S△ ¥9,000(税別) **EL-D00/1(060NM)** AHZ 組合せ価格S△ **¥12,800**(税別) (740lm・6.1W・121.3lm/W)
高演色タイプ (Ra95)	固定出力	ライトユニット:**EL-DU250NH** AHN S△ ¥27,000(税別) **EL-D00/1(250NH)** AHN 組合せ価格S△ **¥30,800**(税別) (1,780lm・18.2W・97.8lm/W)		ライトユニット:**EL-DU150NH** AHN S△ ¥18,000(税別) **EL-D00/1(150NH)** AHN 組合せ価格S△ **¥21,800**(税別) (1,270lm・12.7W・100.0lm/W)	ライトユニット:**EL-DU100NH** AHN S△ ¥12,700(税別) **EL-D00/1(100NH)** AHN 組合せ価格S△ **¥16,500**(税別) (790lm・7.2W・109.7lm/W)	
	※1 連続調光	ライトユニット:**EL-DU250NH** AHZ S△ ¥30,000(税別) **EL-D00/1(250NH)** AHZ 組合せ価格S△ **¥33,800**(税別) (1,780lm・18.7W・95.1lm/W)		ライトユニット:**EL-DU150NH** AHZ S△ ¥21,000(税別) **EL-D00/1(150NH)** AHZ 組合せ価格S△ **¥24,800**(税別) (1,270lm・13.2W・96.2lm/W)	ライトユニット:**EL-DU100NH** AHZ S△ ¥15,700(税別) **EL-D00/1(100NH)** AHZ 組合せ価格S△ **¥19,500**(税別) (790lm・7.5W・105.3lm/W)	

※器具のあかるさを従来ランプにたとえて分類しています。
※1:連続調光[信号制御:5~100%]

A:電圧100~242V共用　HN:固定出力　HZ:5~100%連続調光　S:LED施設　ビーム角アイコンの数字は目安の角度です。
光源寿命アイコンについて:光束維持率記載なし=70%　記載あり=記載の値

組合せ形名の見方

EL-D 00 / 1 (25 0 N S) AHN

- 反射板枠形名
- 埋込穴 1:φ100 2:φ125 3:φ150、□150 4:φ175 5:φ200
- クラス 25:クラス250 20:クラス200 15:クラス150 10:クラス100 06:クラス60
- 光源色 N:昼白色(5000K) W:白色(4000K) WW:温白色(3500K) L:電球色(3000K) 27:電球色(2700K)
- 演色性 S:Ra75 M:Ra85 H:Ra95
- 定格 AHN:固定出力 AHZ:連続調光(5～100%)

組合せ形名一覧(φ100 反射板枠[白色コーン 遮光15°])

※タイプにより光色のラインアップが異なります。また、Raにより価格が異なりますのでご注意ください。

固定出力(AHN)

Ra	クラス	ライトユニット 形名	ライトユニット 価格(税別)	組合せ形名	商品区分	納期区分	組合せ価格(税別)	器具光束・定格消費電力・固有エネルギー消費効率
省電力タイプ(Ra75)	250	EL-DU250NS AHN	¥23,200	EL-D00/1(250NS) AHN	S	△	¥27,000	1,890lm・15.2W・124.3lm/W
	200	EL-DU200NS AHN	¥19,000	EL-D00/1(200NS) AHN	S	○	¥22,800	1,580lm・12.7W・124.4lm/W
	150	EL-DU150NS AHN	¥13,700	EL-D00/1(150NS) AHN	S	○	¥17,500	1,200lm・9.6W・125.0lm/W
	100	EL-DU100NS AHN	¥11,000	EL-D00/1(100NS) AHN	S	○	¥14,800	770lm・5.8W・132.7lm/W
一般タイプ(Ra85)	250	EL-DU250NM AHN	¥26,000	EL-D00/1(250NM) AHN	S	△	¥29,800	2,140lm・18.2W・117.5lm/W
		EL-DU250WM AHN		EL-D00/1(250WM) AHN	S	△		1,930lm・18.2W・106.0lm/W
		EL-DU250WWM AHN		EL-D00/1(250WWM) AHN	S	△		1,850lm・18.2W・101.6lm/W
		EL-DU250LM AHN		EL-D00/1(250LM) AHN	S	△		1,800lm・18.2W・98.9lm/W
	200	EL-DU200NM AHN	¥22,000	EL-D00/1(200NM) AHN	S	△	¥25,800	1,840lm・15.2W・121.0lm/W
		EL-DU200WM AHN		EL-D00/1(200WM) AHN	S	△		1,630m・15.2W・107.2lm/W
		EL-DU200WWM AHN		EL-D00/1(200WWM) AHN	S	△		1,570lm・15.2W・103.2lm/W
		EL-DU200LM AHN		EL-D00/1(200LM) AHN	S	○		1,520lm・15.2W・100.0lm/W
	150	EL-DU150NM AHN	¥17,000	EL-D00/1(150NM) AHN	S	△	¥20,800	1,540lm・12.7W・121.2lm/W
		EL-DU150WM AHN		EL-D00/1(150WM) AHN	S	△		1,370lm・12.7W・107.8lm/W
		EL-DU150WWM AHN		EL-D00/1(150WWM) AHN	S	△		1,320lm・12.7W・103.9lm/W
		EL-DU150LM AHN		EL-D00/1(150LM) AHN	S	○		1,280lm・12.7W・100.7lm/W
		EL-DU15027M AHN		EL-D00/1(15027M) AHN	S	△		1,230lm・12.7W・96.8lm/W
	100	EL-DU100NM AHN	¥11,700	EL-D00/1(100NM) AHN	S	△	¥15,500	930lm・7.2W・129.1lm/W
		EL-DU100WM AHN		EL-D00/1(100WM) AHN	S	△		830lm・7.2W・115.2lm/W
		EL-DU100WWM AHN		EL-D00/1(100WWM) AHN	S	△		800lm・7.2W・111.1lm/W
		EL-DU100LM AHN		EL-D00/1(100LM) AHN	S	○		780lm・7.2W・108.3lm/W
		EL-DU10027M AHN		EL-D00/1(10027M) AHN	S	△		750lm・7.2W・104.1lm/W
	60	EL-DU060NM AHN	¥6,000	EL-D00/1(060NM) AHN	S	○	¥9,800	740lm・5.8W・127.5lm/W
		EL-DU060WM AHN		EL-D00/1(060WM) AHN	S	△		670lm・5.8W・115.5lm/W
		EL-DU060WWM AHN		EL-D00/1(060WWM) AHN	S	△		640lm・5.8W・110.3lm/W
		EL-DU060LM AHN		EL-D00/1(060LM) AHN	S	○		620lm・5.8W・106.8lm/W
		EL-DU06027M AHN		EL-D00/1(06027M) AHN	S	△		600lm・5.8W・103.4lm/W
高演色タイプ(Ra95)	250	EL-DU250NH AHN	¥27,000	EL-D00/1(250NH) AHN	S	△	¥30,800	1,780lm・18.2W・97.8lm/W
		EL-DU250WH AHN		EL-D00/1(250WH) AHN	S	△		1,610lm・18.2W・88.4lm/W
		EL-DU250LH AHN		EL-D00/1(250LH) AHN	S	△		1,550lm・18.2W・85.1lm/W
	150	EL-DU150NH AHN	¥18,000	EL-D00/1(150NH) AHN	S	△	¥21,800	1,270lm・12.7W・100.0lm/W
		EL-DU150WH AHN		EL-D00/1(150WH) AHN	S	△		1,150lm・12.7W・90.5lm/W
		EL-DU150LH AHN		EL-D00/1(150LH) AHN	S	△		1,090lm・12.7W・85.8lm/W
	100	EL-DU100NH AHN	¥12,700	EL-D00/1(100NH) AHN	S	△	¥16,500	790lm・7.2W・109.7lm/W
		EL-DU100WH AHN		EL-D00/1(100WH) AHN	S	△		700lm・7.2W・97.2lm/W
		EL-DU100LH AHN		EL-D00/1(100LH) AHN	S	△		670lm・7.2W・93.0lm/W

連続調光(AHZ)[信号制御:5～100%]

Ra	クラス	ライトユニット 形名	ライトユニット 価格(税別)	組合せ形名	商品区分	納期区分	組合せ価格(税別)	器具光束・定格消費電力・固有エネルギー消費効率
省電力タイプ(Ra75)	250	EL-DU250NS AHZ	¥26,200	EL-D00/1(250NS) AHZ	S	△	¥30,000	1,890lm・15.6W・121.1lm/W
	200	EL-DU200NS AHZ	¥22,000	EL-D00/1(200NS) AHZ	S	△	¥25,800	1,580lm・13.2W・119.6lm/W
	150	EL-DU150NS AHZ	¥16,700	EL-D00/1(150NS) AHZ	S	△	¥20,500	1,200lm・9.8W・122.4lm/W
	100	EL-DU100NS AHZ	¥14,000	EL-D00/1(100NS) AHZ	S	△	¥17,800	770lm・6.1W・126.2lm/W
一般タイプ(Ra85)	250	EL-DU250NM AHZ	¥29,000	EL-D00/1(250NM) AHZ	S	△	¥32,800	2,140lm・18.7W・114.4lm/W
		EL-DU250WM AHZ		EL-D00/1(250WM) AHZ	S	△		1,930lm・18.7W・103.2lm/W
		EL-DU250WWM AHZ		EL-D00/1(250WWM) AHZ	S	△		1,850lm・18.7W・98.9lm/W
		EL-DU250LM AHZ		EL-D00/1(250LM) AHZ	S	△		1,800lm・18.7W・96.2lm/W
	200	EL-DU200NM AHZ	¥25,000	EL-D00/1(200NM) AHZ	S	△	¥28,800	1,840lm・15.6W・117.9lm/W
		EL-DU200WM AHZ		EL-D00/1(200WM) AHZ	S	△		1,630lm・15.6W・104.4lm/W
		EL-DU200WWM AHZ		EL-D00/1(200WWM) AHZ	S	△		1,570lm・15.6W・100.6lm/W
		EL-DU200LM AHZ		EL-D00/1(200LM) AHZ	S	△		1,520lm・15.6W・97.4lm/W
	150	EL-DU150NM AHZ	¥20,000	EL-D00/1(150NM) AHZ	S	△	¥23,800	1,540lm・13.2W・116.6lm/W
		EL-DU150WM AHZ		EL-D00/1(150WM) AHZ	S	△		1,370lm・13.2W・103.7lm/W
		EL-DU150WWM AHZ		EL-D00/1(150WWM) AHZ	S	△		1,320lm・13.2W・100.0lm/W
		EL-DU150LM AHZ		EL-D00/1(150LM) AHZ	S	△		1,280lm・13.2W・96.9lm/W
		EL-DU15027M AHZ		EL-D00/1(15027M) AHZ	S	△		1,230lm・13.2W・93.1lm/W
	100	EL-DU100NM AHZ	¥14,700	EL-D00/1(100NM) AHZ	S	△	¥18,500	930lm・7.5W・124.0lm/W
		EL-DU100WM AHZ		EL-D00/1(100WM) AHZ	S	△		830lm・7.5W・110.6lm/W
		EL-DU100WWM AHZ		EL-D00/1(100WWM) AHZ	S	△		800lm・7.5W・106.6lm/W
		EL-DU100LM AHZ		EL-D00/1(100LM) AHZ	S	△		780lm・7.5W・104.0lm/W
		EL-DU10027M AHZ		EL-D00/1(10027M) AHZ	S	△		750lm・7.5W・100.0lm/W
	60	EL-DU060NM AHZ	¥9,000	EL-D00/1(060NM) AHZ	S	△	¥12,800	740lm・6.1W・121.3lm/W
		EL-DU060WM AHZ		EL-D00/1(060WM) AHZ	S	△		670lm・6.1W・109.8lm/W
		EL-DU060WWM AHZ		EL-D00/1(060WWM) AHZ	S	△		640lm・6.1W・104.9lm/W
		EL-DU060LM AHZ		EL-D00/1(060LM) AHZ	S	△		620lm・6.1W・101.6lm/W
		EL-DU06027M AHZ		EL-D00/1(06027M) AHZ	S	△		600lm・6.1W・98.3lm/W
高演色タイプ(Ra95)	250	EL-DU250NH AHZ	¥30,000	EL-D00/1(250NH) AHZ	S	△	¥33,800	1,780lm・18.7W・95.1lm/W
		EL-DU250WH AHZ		EL-D00/1(250WH) AHZ	S	△		1,610lm・18.7W・86.0lm/W
		EL-DU250LH AHZ		EL-D00/1(250LH) AHZ	S	△		1,550lm・18.7W・82.8lm/W
	150	EL-DU150NH AHZ	¥21,000	EL-D00/1(150NH) AHZ	S	△	¥24,800	1,270lm・13.2W・96.2lm/W
		EL-DU150WH AHZ		EL-D00/1(150WH) AHZ	S	△		1,150lm・13.2W・87.1lm/W
		EL-DU150LH AHZ		EL-D00/1(150LH) AHZ	S	△		1,090lm・13.2W・82.5lm/W
	100	EL-DU100NH AHZ	¥15,700	EL-D00/1(100NH) AHZ	S	△	¥19,500	790lm・7.5W・105.3lm/W
		EL-DU100WH AHZ		EL-D00/1(100WH) AHZ	S	△		700lm・7.5W・93.3lm/W
		EL-DU100LH AHZ		EL-D00/1(100LH) AHZ	S	△		670lm・7.5W・89.3lm/W

□:昼白色(5000K) □:白色(4000K) □:温白色(3500K) □:電球色(3000K) □:電球色(2700K)

固定出力(AHN)

定格電圧		AC100～242V											
		クラス250			クラス200		クラス150			クラス100			クラス60
	Ra	95	85	75	85	75	95	85	75	95	85	75	85
定格消費電力	100V	18.7	18.7	15.5	15.5	12.9	12.9	12.9	9.6	7.2	7.2	5.8	5.8
	200V	18.2	18.2	15.2	15.2	12.7	12.7	12.7	9.6	7.2	7.2	5.8	5.8
電流値	100V	0.189	0.189	0.157	0.157	0.130	0.130	0.130	0.097	0.073	0.073	0.059	0.059
	200V	0.095	0.095	0.079	0.079	0.066	0.066	0.066	0.050	0.038	0.038	0.031	0.031

連続調光(AHZ)[信号制御:5～100%]

定格電圧		AC100～242V											
		クラス250			クラス200		クラス150			クラス100			クラス60
	Ra	95	85	75	85	75	95	85	75	95	85	75	85
定格消費電力	100V	19.1	19.1	15.9	15.9	13.4	13.4	13.4	9.8	7.5	7.5	6.1	6.1
	200V	18.7	18.7	15.6	15.6	13.2	13.2	13.2	9.8	7.5	7.5	6.1	6.1
電流値	100V	0.193	0.193	0.161	0.161	0.135	0.135	0.135	0.099	0.077	0.077	0.062	0.062
	200V	0.097	0.097	0.081	0.081	0.069	0.069	0.069	0.051	0.039	0.039	0.033	0.033

納期:○=在庫対応品(配送期間を要します) △=受注生産品(ご注文後約2～6週間を要します) ※納期は目安ですので、都度お問合せください。
※希望小売価格には消費税は含まれておりません。※仕様は予告なしに変更される場合があります。※LED素子にはバラツキがあるため、同一形名の器具において光色、明るさが異なる場合があります。ご了承ください。

03 TECHNICAL LIGHT ベースダウンライト

MCシリーズ

クラス250・200・150・100・60



90° φ100 反射板枠[銀色コーン 遮光15°]

[共通仕様]
反射板枠 : 枠:プラスチック 白色
: 反射板:プラスチック 銀色ツヤ消し仕上げ
下面カバー : アクリル
ライトユニット : アルミ、LED内蔵・電源ユニット内蔵
質量(反射板枠+ライトユニット) : 0.5kg(クラス250・200(Ra85・95))
: 0.4kg(クラス200(Ra75)・150・100・60)

断熱施工では使用できません

光源寿命40,000時間 光束維持率 クラス250:80%・クラス200以下:85% 5年保証 埋込穴 φ100

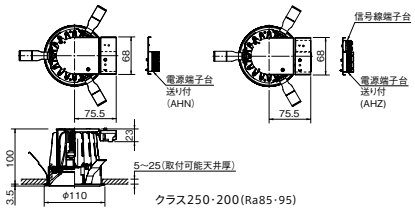

クラス250・200(Ra85・95)

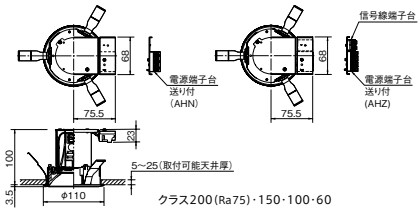

クラス200(Ra75)・150・100・60

反射板枠 **EL-D01/1** Ⓢ○ ¥4,300(税別)

※下記の表は昼白色の場合を示しています。

昼白色 (5000K)		クラス250 FHT57形相当 白熱電球250W相当	クラス200 FHT42形相当 白熱電球200W相当	クラス150 FHF32形相当 白熱電球150W相当	クラス100 FHT24形相当 白熱電球100W相当	クラス60 白熱電球60W相当
省電力タイプ (Ra75)	固定出力	ライトユニット:**EL-DU250NS** AHN Ⓢ△ ¥23,200(税別) **EL-D01/1(250NS)** AHN 組合せ価格Ⓢ△ **¥27,500**(税別) (1,830lm・15.2W・120.3lm/W)	ライトユニット:**EL-DU200NS** AHN Ⓢ○ ¥19,000(税別) **EL-D01/1(200NS)** AHN 組合せ価格Ⓢ○ **¥23,300**(税別) (1,530lm・12.7W・120.4lm/W)	ライトユニット:**EL-DU150NS** AHN Ⓢ○ ¥13,700(税別) **EL-D01/1(150NS)** AHN 組合せ価格Ⓢ○ **¥18,000**(税別) (1,160lm・9.6W・120.8lm/W)	ライトユニット:**EL-DU100NS** AHN Ⓢ○ ¥11,000(税別) **EL-D01/1(100NS)** AHN 組合せ価格Ⓢ○ **¥15,300**(税別) (740lm・5.8W・127.5lm/W)	
	※1 連続調光	ライトユニット:**EL-DU250NS** AHZ Ⓢ△ ¥26,200(税別) **EL-D01/1(250NS)** AHZ 組合せ価格Ⓢ△ **¥30,500**(税別) (1,830lm・15.6W・117.3lm/W)	ライトユニット:**EL-DU200NS** AHZ Ⓢ△ ¥22,000(税別) **EL-D01/1(200NS)** AHZ 組合せ価格Ⓢ△ **¥26,300**(税別) (1,530lm・13.2W・115.9lm/W)	ライトユニット:**EL-DU150NS** AHZ Ⓢ△ ¥16,700(税別) **EL-D01/1(150NS)** AHZ 組合せ価格Ⓢ△ **¥21,000**(税別) (1,160lm・9.8W・118.3lm/W)	ライトユニット:**EL-DU100NS** AHZ Ⓢ△ ¥14,000(税別) **EL-D01/1(100NS)** AHZ 組合せ価格Ⓢ△ **¥18,300**(税別) (740lm・6.1W・121.3lm/W)	
一般タイプ (Ra85)	固定出力	ライトユニット:**EL-DU250NM** AHN Ⓢ△ ¥26,000(税別) **EL-D01/1(250NM)** AHN 組合せ価格Ⓢ△ **¥30,300**(税別) (2,070lm・18.2W・113.7lm/W)	ライトユニット:**EL-DU200NM** AHN Ⓢ△ ¥22,000(税別) **EL-D01/1(200NM)** AHN 組合せ価格Ⓢ△ **¥26,300**(税別) (1,780lm・15.2W・117.1lm/W)	ライトユニット:**EL-DU150NM** AHN Ⓢ△ ¥17,000(税別) **EL-D01/1(150NM)** AHN 組合せ価格Ⓢ△ **¥21,300**(税別) (1,490lm・12.7W・117.3lm/W)	ライトユニット:**EL-DU100NM** AHN Ⓢ△ ¥11,700(税別) **EL-D01/1(100NM)** AHN 組合せ価格Ⓢ△ **¥16,000**(税別) (900lm・7.2W・125.0lm/W)	ライトユニット:**EL-DU060NM** AHN Ⓢ○ ¥6,000(税別) **EL-D01/1(060NM)** AHN 組合せ価格Ⓢ○ **¥10,300**(税別) (720lm・5.8W・124.1lm/W)
	※1 連続調光	ライトユニット:**EL-DU250NM** AHZ Ⓢ△ ¥29,000(税別) **EL-D01/1(250NM)** AHZ 組合せ価格Ⓢ△ **¥33,300**(税別) (2,070lm・18.7W・110.6lm/W)	ライトユニット:**EL-DU200NM** AHZ Ⓢ△ ¥25,000(税別) **EL-D01/1(200NM)** AHZ 組合せ価格Ⓢ△ **¥29,300**(税別) (1,780lm・15.6W・114.1lm/W)	ライトユニット:**EL-DU150NM** AHZ Ⓢ△ ¥20,000(税別) **EL-D01/1(150NM)** AHZ 組合せ価格Ⓢ△ **¥24,300**(税別) (1,490lm・13.2W・112.8lm/W)	ライトユニット:**EL-DU100NM** AHZ Ⓢ△ ¥14,700(税別) **EL-D01/1(100NM)** AHZ 組合せ価格Ⓢ△ **¥19,000**(税別) (900lm・7.5W・120.0lm/W)	ライトユニット:**EL-DU060NM** AHZ Ⓢ△ ¥9,000(税別) **EL-D01/1(060NM)** AHZ 組合せ価格Ⓢ△ **¥13,300**(税別) (720lm・6.1W・118.0lm/W)
高演色タイプ (Ra95)	固定出力	ライトユニット:**EL-DU250NH** AHN Ⓢ△ ¥27,000(税別) **EL-D01/1(250NH)** AHN 組合せ価格Ⓢ△ **¥31,300**(税別) (1,720lm・18.2W・94.5lm/W)		ライトユニット:**EL-DU150NH** AHN Ⓢ△ ¥18,000(税別) **EL-D01/1(150NH)** AHN 組合せ価格Ⓢ△ **¥22,300**(税別) (1,230lm・12.7W・96.8lm/W)	ライトユニット:**EL-DU100NH** AHN Ⓢ△ ¥12,700(税別) **EL-D01/1(100NH)** AHN 組合せ価格Ⓢ△ **¥17,000**(税別) (760lm・7.2W・105.5lm/W)	
	※1 連続調光	ライトユニット:**EL-DU250NH** AHZ Ⓢ△ ¥30,000(税別) **EL-D01/1(250NH)** AHZ 組合せ価格Ⓢ△ **¥34,300**(税別) (1,720lm・18.7W・91.9lm/W)		ライトユニット:**EL-DU150NH** AHZ Ⓢ△ ¥21,000(税別) **EL-D01/1(150NH)** AHZ 組合せ価格Ⓢ△ **¥25,300**(税別) (1,230lm・13.2W・93.1lm/W)	ライトユニット:**EL-DU100NH** AHZ Ⓢ△ ¥15,700(税別) **EL-D01/1(100NH)** AHZ 組合せ価格Ⓢ△ **¥20,000**(税別) (760lm・7.5W・101.3lm/W)	

※器具のあかるさを従来ランプにたとえて分類しています。
※1:連続調光[信号制御:5~100%]

A:電圧100~242V共用 HN:固定出力 HZ:5~100%連続調光 Ⓢ:LED施設 ビーム角アイコンの数字は目安の角度です。
光源寿命アイコンについて:光束維持率記載なし=70% 記載あり=記載の値

組合せ形名の見方

EL-D 00 / 1 (25 0 N S) AHN

- 反射板枠形名
- 埋込穴 **1**:φ100 **2**:φ125 **3**:φ150、□150 **4**:φ175 **5**:φ200
- クラス **25**:クラス250 **20**:クラス200 **15**:クラス150 **10**:クラス100 **06**:クラス60
- 光源色 **N**:昼白色(5000K) **W**:白色(4000K) **WW**:温白色(3500K) **L**:電球色(3000K) **27**:電球色(2700K)
- 演色性 **S**:Ra75 **M**:Ra85 **H**:Ra95
- 定格 **AHN**:固定出力 **AHZ**:連続調光(5～100%)

MC LEDベースライト シリーズ

組合せ形名一覧(φ100 反射板枠[銀色コーン 遮光15°])

※タイプにより光色のラインアップが異なります。また、Raにより価格が異なりますのでご注意ください。

固定出力(AHN)

Ra	クラス	ライトユニット 形名	ライトユニット 価格(税別)	組合せ形名	商品区分	納期区分	組合せ価格(税別)	器具光束・定格消費電力・固有エネルギー消費効率
省電力タイプ(Ra75)	250	EL-DU250NS AHN	¥23,200	EL-D01/1(250NS) AHN	S	△	¥27,500	1,830lm・15.2W・120.3lm/W
	200	EL-DU200NS AHN	¥19,000	EL-D01/1(200NS) AHN	S	○	¥23,300	1,530lm・12.7W・120.4lm/W
	150	EL-DU150NS AHN	¥13,700	EL-D01/1(150NS) AHN	S	○	¥18,000	1,160lm・9.6W・120.8lm/W
	100	EL-DU100NS AHN	¥11,000	EL-D01/1(100NS) AHN	S	○	¥15,300	740lm・5.8W・127.5lm/W
一般タイプ(Ra85)	250	EL-DU250NM AHN	¥26,000	EL-D01/1(250NM) AHN	S	△	¥30,300	2,070lm・18.2W・113.7lm/W
		EL-DU250WM AHN		EL-D01/1(250WM) AHN	S	△		1,870lm・18.2W・102.7lm/W
		EL-DU250WWM AHN		EL-D01/1(250WWM) AHN	S	△		1,790lm・18.2W・98.3lm/W
		EL-DU250LM AHN		EL-D01/1(250LM) AHN	S	△		1,740lm・18.2W・95.6lm/W
	200	EL-DU200NM AHN	¥22,000	EL-D01/1(200NM) AHN	S	△	¥26,300	1,780lm・15.2W・117.1lm/W
		EL-DU200WM AHN		EL-D01/1(200WM) AHN	S	△		1,570lm・15.2W・103.2lm/W
		EL-DU200WWM AHN		EL-D01/1(200WWM) AHN	S	△		1,520lm・15.2W・100.0lm/W
		EL-DU200LM AHN		EL-D01/1(200LM) AHN	S	○		1,470lm・15.2W・96.7lm/W
	150	EL-DU150NM AHN	¥17,000	EL-D01/1(150NM) AHN	S	△	¥21,300	1,490lm・12.7W・117.3lm/W
		EL-DU150WM AHN		EL-D01/1(150WM) AHN	S	△		1,320lm・12.7W・103.9lm/W
		EL-DU150WWM AHN		EL-D01/1(150WWM) AHN	S	△		1,280lm・12.7W・100.7lm/W
		EL-DU150LM AHN		EL-D01/1(150LM) AHN	S	○		1,240lm・12.7W・97.6lm/W
		EL-DU15027M AHN		EL-D01/1(15027M) AHN	S	△		1,190lm・12.7W・93.7lm/W
	100	EL-DU100NM AHN	¥11,700	EL-D01/1(100NM) AHN	S	△	¥16,000	900lm・7.2W・125.0lm/W
		EL-DU100WM AHN		EL-D01/1(100WM) AHN	S	△		800lm・7.2W・111.1lm/W
		EL-DU100WWM AHN		EL-D01/1(100WWM) AHN	S	△		780lm・7.2W・108.3lm/W
		EL-DU100LM AHN		EL-D01/1(100LM) AHN	S	○		750lm・7.2W・104.1lm/W
		EL-DU10027M AHN		EL-D01/1(10027M) AHN	S	△		730lm・7.2W・101.3lm/W
	60	EL-DU060NM AHN	¥6,000	EL-D01/1(060NM) AHN	S	○	¥10,300	720lm・5.8W・124.1lm/W
		EL-DU060WM AHN		EL-D01/1(060WM) AHN	S	△		650lm・5.8W・112.0lm/W
		EL-DU060WWM AHN		EL-D01/1(060WWM) AHN	S	△		620lm・5.8W・106.8lm/W
		EL-DU060LM AHN		EL-D01/1(060LM) AHN	S	○		600lm・5.8W・103.4lm/W
		EL-DU06027M AHN		EL-D01/1(06027M) AHN	S	△		580lm・5.8W・100.0lm/W
高演色タイプ(Ra95)	250	EL-DU250NH AHN	¥27,000	EL-D01/1(250NH) AHN	S	△	¥31,300	1,720lm・18.2W・94.5lm/W
		EL-DU250WH AHN		EL-D01/1(250WH) AHN	S	△		1,560lm・18.2W・85.7lm/W
		EL-DU250LH AHN		EL-D01/1(250LH) AHN	S	△		1,490lm・18.2W・81.8lm/W
	150	EL-DU150NH AHN	¥18,000	EL-D01/1(150NH) AHN	S	△	¥22,300	1,230lm・12.7W・96.8lm/W
		EL-DU150WH AHN		EL-D01/1(150WH) AHN	S	△		1,110lm・12.7W・87.4lm/W
		EL-DU150LH AHN		EL-D01/1(150LH) AHN	S	△		1,060lm・12.7W・83.4lm/W
	100	EL-DU100NH AHN	¥12,700	EL-D01/1(100NH) AHN	S	△	¥17,000	760lm・7.2W・105.5lm/W
		EL-DU100WH AHN		EL-D01/1(100WH) AHN	S	△		670lm・7.2W・93.0lm/W
		EL-DU100LH AHN		EL-D01/1(100LH) AHN	S	△		650lm・7.2W・90.2lm/W

連続調光(AHZ)[信号制御:5～100%]

Ra	クラス	ライトユニット 形名	ライトユニット 価格(税別)	組合せ形名	商品区分	納期区分	組合せ価格(税別)	器具光束・定格消費電力・固有エネルギー消費効率
省電力タイプ(Ra75)	250	EL-DU250NS AHZ	¥26,200	EL-D01/1(250NS) AHZ	S	△	¥30,500	1,830lm・15.6W・117.3lm/W
	200	EL-DU200NS AHZ	¥22,000	EL-D01/1(200NS) AHZ	S	△	¥26,300	1,530lm・13.2W・115.9lm/W
	150	EL-DU150NS AHZ	¥16,700	EL-D01/1(150NS) AHZ	S	△	¥21,000	1,160lm・9.8W・118.3lm/W
	100	EL-DU100NS AHZ	¥14,000	EL-D01/1(100NS) AHZ	S	△	¥18,300	740lm・6.1W・121.3lm/W
一般タイプ(Ra85)	250	EL-DU250NM AHZ	¥29,000	EL-D01/1(250NM) AHZ	S	△	¥33,300	2,070lm・18.7W・110.6lm/W
		EL-DU250WM AHZ		EL-D01/1(250WM) AHZ	S	△		1,870lm・18.7W・100.0lm/W
		EL-DU250WWM AHZ		EL-D01/1(250WWM) AHZ	S	△		1,790lm・18.7W・95.7lm/W
		EL-DU250LM AHZ		EL-D01/1(250LM) AHZ	S	△		1,740lm・18.7W・93.0lm/W
	200	EL-DU200NM AHZ	¥25,000	EL-D01/1(200NM) AHZ	S	△	¥29,300	1,780lm・15.6W・114.1lm/W
		EL-DU200WM AHZ		EL-D01/1(200WM) AHZ	S	△		1,570lm・15.6W・100.8lm/W
		EL-DU200WWM AHZ		EL-D01/1(200WWM) AHZ	S	△		1,520lm・15.6W・97.4lm/W
		EL-DU200LM AHZ		EL-D01/1(200LM) AHZ	S	△		1,470lm・15.6W・94.2lm/W
	150	EL-DU150NM AHZ	¥20,000	EL-D01/1(150NM) AHZ	S	△	¥24,300	1,490lm・13.2W・112.8lm/W
		EL-DU150WM AHZ		EL-D01/1(150WM) AHZ	S	△		1,320lm・13.2W・100.0lm/W
		EL-DU150WWM AHZ		EL-D01/1(150WWM) AHZ	S	△		1,280lm・13.2W・96.9lm/W
		EL-DU150LM AHZ		EL-D01/1(150LM) AHZ	S	△		1,240lm・13.2W・93.9lm/W
		EL-DU15027M AHZ		EL-D01/1(15027M) AHZ	S	△		1,190lm・13.2W・90.1lm/W
	100	EL-DU100NM AHZ	¥14,700	EL-D01/1(100NM) AHZ	S	△	¥19,000	900lm・7.5W・120.0lm/W
		EL-DU100WM AHZ		EL-D01/1(100WM) AHZ	S	△		800lm・7.5W・106.6lm/W
		EL-DU100WWM AHZ		EL-D01/1(100WWM) AHZ	S	△		780lm・7.5W・104.0lm/W
		EL-DU100LM AHZ		EL-D01/1(100LM) AHZ	S	△		750lm・7.5W・100.0lm/W
		EL-DU10027M AHZ		EL-D01/1(10027M) AHZ	S	△		730lm・7.5W・97.3lm/W
	60	EL-DU060NM AHZ	¥9,000	EL-D01/1(060NM) AHZ	S	△	¥13,300	720lm・6.1W・118.0lm/W
		EL-DU060WM AHZ		EL-D01/1(060WM) AHZ	S	△		650lm・6.1W・106.5lm/W
		EL-DU060WWM AHZ		EL-D01/1(060WWM) AHZ	S	△		620lm・6.1W・101.6lm/W
		EL-DU060LM AHZ		EL-D01/1(060LM) AHZ	S	△		600lm・6.1W・98.3lm/W
		EL-DU06027M AHZ		EL-D01/1(06027M) AHZ	S	△		580lm・6.1W・95.0lm/W
高演色タイプ(Ra95)	250	EL-DU250NH AHZ	¥30,000	EL-D01/1(250NH) AHZ	S	△	¥34,300	1,720lm・18.7W・91.9lm/W
		EL-DU250WH AHZ		EL-D01/1(250WH) AHZ	S	△		1,560lm・18.7W・83.4lm/W
		EL-DU250LH AHZ		EL-D01/1(250LH) AHZ	S	△		1,490lm・18.7W・79.6lm/W
	150	EL-DU150NH AHZ	¥21,000	EL-D01/1(150NH) AHZ	S	△	¥25,300	1,230lm・13.2W・93.1lm/W
		EL-DU150WH AHZ		EL-D01/1(150WH) AHZ	S	△		1,110lm・13.2W・84.0lm/W
		EL-DU150LH AHZ		EL-D01/1(150LH) AHZ	S	△		1,060lm・13.2W・80.3lm/W
	100	EL-DU100NH AHZ	¥15,700	EL-D01/1(100NH) AHZ	S	△	¥20,000	760lm・7.5W・101.3lm/W
		EL-DU100WH AHZ		EL-D01/1(100WH) AHZ	S	△		670lm・7.5W・89.3lm/W
		EL-DU100LH AHZ		EL-D01/1(100LH) AHZ	S	△		650lm・7.5W・86.6lm/W

□:昼白色(5000K) □:白色(4000K) □:温白色(3500K) □:電球色(3000K) □:電球色(2700K)

固定出力(AHN)

定格電圧		AC100～242V											
		クラス250			クラス200		クラス150			クラス100			クラス60
	Ra	95	85	75	85	75	95	85	75	95	85	75	85
定格消費電力	100V	18.7	18.7	15.5	15.5	12.9	12.9	12.9	9.6	7.2	7.2	5.8	5.8
	200V	18.2	18.2	15.2	15.2	12.7	12.7	12.7	9.6	7.2	7.2	5.8	5.8
電流値	100V	0.189	0.189	0.157	0.157	0.130	0.130	0.130	0.097	0.073	0.073	0.059	0.059
	200V	0.095	0.095	0.079	0.079	0.066	0.066	0.066	0.050	0.038	0.038	0.031	0.031

連続調光(AHZ)[信号制御:5～100%]

定格電圧		AC100～242V											
		クラス250			クラス200		クラス150			クラス100			クラス60
	Ra	95	85	75	85	75	95	85	75	95	85	75	85
定格消費電力	100V	19.1	19.1	15.9	15.9	13.4	13.4	13.4	9.8	7.5	7.5	6.1	6.1
	200V	18.7	18.7	15.6	15.6	13.2	13.2	13.2	9.8	7.5	7.5	6.1	6.1
電流値	100V	0.193	0.193	0.161	0.161	0.135	0.135	0.135	0.099	0.077	0.077	0.062	0.062
	200V	0.097	0.097	0.081	0.081	0.069	0.069	0.069	0.051	0.039	0.039	0.033	0.033

納期:○=在庫対応品(配送期間を要します) △=受注生産品(ご注文後約2～6週間を要します) ※納期は目安ですので、都度お問合せください。
※希望小売価格には消費税は含まれておりません。※仕様は予告なしに変更される場合があります。※LED素子にはバラツキがあるため、同一形名の器具において光色、明るさが異なる場合があります。ご了承ください。

03 TECHNICAL LIGHT ベースダウンライト

MCシリーズ

クラス250・200・150・100・60



99° φ125 反射板枠[白色コーン 遮光15°]

[共通仕様]
反射板枠 : プラスチック 白色
下面カバー : アクリル 拡散
ライトユニット : アルミ、LED内蔵・電源ユニット内蔵
質量(反射板枠+ライトユニット) : 0.5kg(クラス250・200(Ra85・95))
: 0.4kg(クラス200(Ra75)・150・100・60)

光源寿命40,000時間 光束維持率 クラス250:80%・クラス200以下:85% 5年保証 埋込穴 φ125

断熱施工では使用できません

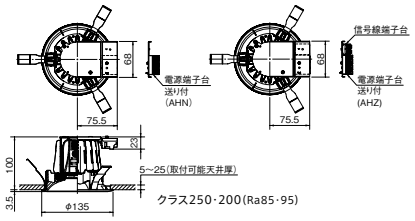

クラス250・200(Ra85・95)

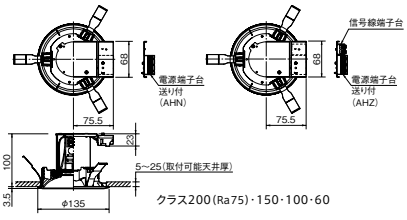

クラス200(Ra75)・150・100・60

反射板枠 **EL-D02/2** Ⓢ○ ¥3,800(税別)

※下記の表は昼白色の場合を示しています。

昼白色 (5000K)		クラス250 FHT57形相当 白熱電球250W相当	クラス200 FHT42形相当 白熱電球200W相当	クラス150 FHF32形相当 白熱電球150W相当	クラス100 FHT24形相当 白熱電球100W相当	クラス60 白熱電球60W相当
省電力タイプ (Ra75)	固定出力	ライトユニット:**EL-DU250NS** AHN Ⓢ△ ¥23,200(税別) **EL-D02/2(250NS)** AHN 組合せ価格Ⓢ△ **¥27,000**(税別) (1,940lm・15.2W・127.6lm/W)	ライトユニット:**EL-DU200NS** AHN Ⓢ○ ¥19,000(税別) **EL-D02/2(200NS)** AHN 組合せ価格Ⓢ○ **¥22,800**(税別) (1,620lm・12.7W・127.5lm/W)	ライトユニット:**EL-DU150NS** AHN Ⓢ○ ¥13,700(税別) **EL-D02/2(150NS)** AHN 組合せ価格Ⓢ○ **¥17,500**(税別) (1,230lm・9.6W・128.1lm/W)	ライトユニット:**EL-DU100NS** AHN Ⓢ○ ¥11,000(税別) **EL-D02/2(100NS)** AHN 組合せ価格Ⓢ○ **¥14,800**(税別) (790lm・5.8W・136.2lm/W)	
	※1 連続調光	ライトユニット:**EL-DU250NS** AHZ Ⓢ△ ¥26,200(税別) **EL-D02/2(250NS)** AHZ 組合せ価格Ⓢ△ **¥30,000**(税別) (1,940lm・15.6W・124.3lm/W)	ライトユニット:**EL-DU200NS** AHZ Ⓢ△ ¥22,000(税別) **EL-D02/2(200NS)** AHZ 組合せ価格Ⓢ△ **¥25,800**(税別) (1,620lm・13.2W・122.7lm/W)	ライトユニット:**EL-DU150NS** AHZ Ⓢ△ ¥16,700(税別) **EL-D02/2(150NS)** AHZ 組合せ価格Ⓢ△ **¥20,500**(税別) (1,230lm・9.8W・125.5lm/W)	ライトユニット:**EL-DU100NS** AHZ Ⓢ△ ¥14,000(税別) **EL-D02/2(100NS)** AHZ 組合せ価格Ⓢ△ **¥17,800**(税別) (790lm・6.1W・129.5lm/W)	
一般タイプ (Ra85)	固定出力	ライトユニット:**EL-DU250NM** AHN Ⓢ△ ¥26,000(税別) **EL-D02/2(250NM)** AHN 組合せ価格Ⓢ△ **¥29,800**(税別) (2,200lm・18.2W・120.8lm/W)	ライトユニット:**EL-DU200NM** AHN Ⓢ△ ¥22,000(税別) **EL-D02/2(200NM)** AHN 組合せ価格Ⓢ△ **¥25,800**(税別) (1,890lm・15.2W・124.3lm/W)	ライトユニット:**EL-DU150NM** AHN Ⓢ△ ¥17,000(税別) **EL-D02/2(150NM)** AHN 組合せ価格Ⓢ△ **¥20,800**(税別) (1,580lm・12.7W・124.4lm/W)	ライトユニット:**EL-DU100NM** AHN Ⓢ△ ¥11,700(税別) **EL-D02/2(100NM)** AHN 組合せ価格Ⓢ△ **¥15,500**(税別) (960lm・7.2W・133.3lm/W)	ライトユニット:**EL-DU060NM** AHN Ⓢ○ ¥6,000(税別) **EL-D02/2(060NM)** AHN 組合せ価格Ⓢ○ **¥9,800**(税別) (760lm・5.8W・131.0lm/W)
	※1 連続調光	ライトユニット:**EL-DU250NM** AHZ Ⓢ△ ¥29,000(税別) **EL-D02/2(250NM)** AHZ 組合せ価格Ⓢ△ **¥32,800**(税別) (2,200lm・18.7W・117.6lm/W)	ライトユニット:**EL-DU200NM** AHZ Ⓢ△ ¥25,000(税別) **EL-D02/2(200NM)** AHZ 組合せ価格Ⓢ△ **¥28,800**(税別) (1,890lm・15.6W・124.3lm/W)	ライトユニット:**EL-DU150NM** AHZ Ⓢ△ ¥20,000(税別) **EL-D02/2(150NM)** AHZ 組合せ価格Ⓢ△ **¥23,800**(税別) (1,580lm・13.2W・119.6lm/W)	ライトユニット:**EL-DU100NM** AHZ Ⓢ△ ¥14,700(税別) **EL-D02/2(100NM)** AHZ 組合せ価格Ⓢ△ **¥18,500**(税別) (960lm・7.5W・128.0lm/W)	ライトユニット:**EL-DU060NM** AHZ Ⓢ△ ¥9,000(税別) **EL-D02/2(060NM)** AHZ 組合せ価格Ⓢ△ **¥12,800**(税別) (760lm・6.1W・124.5lm/W)
高演色タイプ (Ra95)	固定出力	ライトユニット:**EL-DU250NH** AHN Ⓢ△ ¥27,000(税別) **EL-D02/2(250NH)** AHN 組合せ価格Ⓢ△ **¥30,800**(税別) (1,830lm・18.2W・100.5lm/W)		ライトユニット:**EL-DU150NH** AHN Ⓢ△ ¥18,000(税別) **EL-D02/2(150NH)** AHN 組合せ価格Ⓢ△ **¥21,800**(税別) (1,310lm・12.7W・103.1lm/W)	ライトユニット:**EL-DU100NH** AHN Ⓢ△ ¥12,700(税別) **EL-D02/2(100NH)** AHN 組合せ価格Ⓢ△ **¥16,500**(税別) (810lm・7.2W・112.5lm/W)	
	※1 連続調光	ライトユニット:**EL-DU250NH** AHZ Ⓢ△ ¥30,000(税別) **EL-D02/2(250NH)** AHZ 組合せ価格Ⓢ△ **¥33,800**(税別) (1,830lm・18.7W・97.8lm/W)		ライトユニット:**EL-DU150NH** AHZ Ⓢ△ ¥21,000(税別) **EL-D02/2(150NH)** AHZ 組合せ価格Ⓢ△ **¥24,800**(税別) (1,310lm・13.2W・96.2lm/W)	ライトユニット:**EL-DU100NH** AHZ Ⓢ△ ¥15,700(税別) **EL-D02/2(100NH)** AHZ 組合せ価格Ⓢ△ **¥19,500**(税別) (810lm・7.5W・108.0lm/W)	

公共施設形名:
LRS1-950LM LN(AHN) (EL-D02/2(100NM) AHN)
LRS1-950LM LZ(AHZ) (EL-D02/2(100NM) AHZ)
※公共施設用は2016年1月より適用

※器具のあかるさを従来ランプにたとえて分類しています。
※1:連続調光[信号制御:5~100%]

A:電圧100~242V共用 HN:固定出力 HZ:5~100%連続調光 Ⓢ:LED施設 ビーム角アイコンの数字は目安の角度です。
光源寿命アイコンについて:光束維持率記載なし=70% 記載あり=記載の値

組合せ形名の見方

EL-D 00 / 1 (25 0 N S) AHN

- 反射板枠形名
- 埋込穴 **1**:φ100 **2**:φ125 **3**:φ150、□150 **4**:φ175 **5**:φ200
- クラス **25**:クラス250 **20**:クラス200 **15**:クラス150 **10**:クラス100 **06**:クラス60
- 光源色 **N**:昼白色(5000K) **W**:白色(4000K) **WW**:温白色(3500K) **L**:電球色(3000K) **27**:電球色(2700K)
- 演色性 **S**:Ra75 **M**:Ra85 **H**:Ra95
- 定格 **AHN**:固定出力 **AHZ**:連続調光(5～100%)

MC LEDベースライト シリーズ

組合せ形名一覧(φ125 反射板枠[白色コーン 遮光15°])

※タイプにより光色のラインアップが異なります。また、Raにより価格が異なりますのでご注意ください。

固定出力(AHN)

Ra	クラス	ライトユニット 形名	ライトユニット 価格(税別)	組合せ形名	商品区分	納期区分	組合せ価格(税別)	器具光束・定格消費電力・固有エネルギー消費効率
省電力タイプ(Ra75)	250	EL-DU250NS AHN	¥23,200	EL-D02/2(250NS) AHN	S	△	¥27,000	1,940lm・15.2W・127.6lm/W
	200	EL-DU200NS AHN	¥19,000	EL-D02/2(200NS) AHN	S	○	¥22,800	1,620lm・12.7W・127.5lm/W
	150	EL-DU150NS AHN	¥13,700	EL-D02/2(150NS) AHN	S	○	¥17,500	1,230lm・9.6W・128.1lm/W
	100	EL-DU100NS AHN	¥11,000	EL-D02/2(100NS) AHN	S	○	¥14,800	790lm・5.8W・136.2lm/W
一般タイプ(Ra85)	250	EL-DU250NM AHN	¥26,000	EL-D02/2(250NM) AHN	S	△	¥29,800	2,200lm・18.2W・120.8lm/W
		EL-DU250WM AHN		EL-D02/2(250WM) AHN	S	△		1,990lm・18.2W・109.3lm/W
		EL-DU250WWM AHN		EL-D02/2(250WWM) AHN	S	△		1,900lm・18.2W・104.3lm/W
		EL-DU250LM AHN		EL-D02/2(250LM) AHN	S	△		1,850lm・18.2W・101.6lm/W
	200	EL-DU200NM AHN	¥22,000	EL-D02/2(200NM) AHN	S	△	¥25,800	1,890lm・15.2W・124.3lm/W
		EL-DU200WM AHN		EL-D02/2(200WM) AHN	S	△		1,670lm・15.2W・109.8lm/W
		EL-DU200WWM AHN		EL-D02/2(200WWM) AHN	S	△		1,610lm・15.2W・105.9lm/W
		EL-DU200LM AHN		EL-D02/2(200LM) AHN	S	○		1,560lm・15.2W・102.6lm/W
	150	EL-DU150NM AHN	¥17,000	EL-D02/2(150NM) AHN	S	△	¥20,800	1,580lm・12.7W・124.4lm/W
		EL-DU150WM AHN		EL-D02/2(150WM) AHN	S	△		1,400lm・12.7W・110.2lm/W
		EL-DU150WWM AHN		EL-D02/2(150WWM) AHN	S	△		1,350lm・12.7W・106.2lm/W
		EL-DU150LM AHN		EL-D02/2(150LM) AHN	S	○		1,320lm・12.7W・103.9lm/W
		EL-DU15027M AHN		EL-D02/2(15027M) AHN	S	△		1,260lm・12.7W・99.2lm/W
	100	EL-DU100NM AHN	¥11,700	EL-D02/2(100NM) AHN	S	△	¥15,500	960lm・7.2W・133.3lm/W
		EL-DU100WM AHN		EL-D02/2(100WM) AHN	S	△		850lm・7.2W・118.0lm/W
		EL-DU100WWM AHN		EL-D02/2(100WWM) AHN	S	△		830lm・7.2W・115.2lm/W
		EL-DU100LM AHN		EL-D02/2(100LM) AHN	S	○		800lm・7.2W・111.1lm/W
		EL-DU10027M AHN		EL-D02/2(10027M) AHN	S	△		770lm・7.2W・106.9lm/W
	60	EL-DU060NM AHN	¥6,000	EL-D02/2(060NM) AHN	S	○	¥9,800	760lm・5.8W・131.0lm/W
		EL-DU060WM AHN		EL-D02/2(060WM) AHN	S	△		690lm・5.8W・118.9lm/W
		EL-DU060WWM AHN		EL-D02/2(060WWM) AHN	S	△		660lm・5.8W・113.7lm/W
		EL-DU060LM AHN		EL-D02/2(060LM) AHN	S	○		640lm・5.8W・110.3lm/W
		EL-DU06027M AHN		EL-D02/2(06027M) AHN	S	△		610lm・5.8W・105.1lm/W
高演色タイプ(Ra95)	250	EL-DU250NH AHN	¥27,000	EL-D02/2(250NH) AHN	S	△	¥30,800	1,830lm・18.2W・100.5lm/W
		EL-DU250WH AHN		EL-D02/2(250WH) AHN	S	△		1,650lm・18.2W・90.6lm/W
		EL-DU250LH AHN		EL-D02/2(250LH) AHN	S	△		1,590lm・18.2W・87.3lm/W
	150	EL-DU150NH AHN	¥18,000	EL-D02/2(150NH) AHN	S	△	¥21,800	1,310lm・12.7W・103.1lm/W
		EL-DU150WH AHN		EL-D02/2(150WH) AHN	S	△		1,180lm・12.7W・92.9lm/W
		EL-DU150LH AHN		EL-D02/2(150LH) AHN	S	△		1,120lm・12.7W・88.1lm/W
	100	EL-DU100NH AHN	¥12,700	EL-D02/2(100NH) AHN	S	△	¥16,500	810lm・7.2W・112.5lm/W
		EL-DU100WH AHN		EL-D02/2(100WH) AHN	S	△		710lm・7.2W・98.6lm/W
		EL-DU100LH AHN		EL-D02/2(100LH) AHN	S	△		690lm・7.2W・95.8lm/W

連続調光(AHZ)[信号制御:5～100%]

Ra	クラス	ライトユニット 形名	ライトユニット 価格(税別)	組合せ形名	商品区分	納期区分	組合せ価格(税別)	器具光束・定格消費電力・固有エネルギー消費効率
省電力タイプ(Ra75)	250	EL-DU250NS AHZ	¥26,200	EL-D02/2(250NS) AHZ	S	△	¥30,000	1,940lm・15.6W・124.3lm/W
	200	EL-DU200NS AHZ	¥22,000	EL-D02/2(200NS) AHZ	S	△	¥25,800	1,620lm・13.2W・122.7lm/W
	150	EL-DU150NS AHZ	¥16,700	EL-D02/2(150NS) AHZ	S	△	¥20,500	1,230lm・9.8W・125.5lm/W
	100	EL-DU100NS AHZ	¥14,000	EL-D02/2(100NS) AHZ	S	△	¥17,800	790lm・6.1W・129.5lm/W
一般タイプ(Ra85)	250	EL-DU250NM AHZ	¥29,000	EL-D02/2(250NM) AHZ	S	△	¥32,800	2,200lm・18.7W・117.6lm/W
		EL-DU250WM AHZ		EL-D02/2(250WM) AHZ	S	△		1,990lm・18.7W・106.4lm/W
		EL-DU250WWM AHZ		EL-D02/2(250WWM) AHZ	S	△		1,900lm・18.7W・101.6lm/W
		EL-DU250LM AHZ		EL-D02/2(250LM) AHZ	S	△		1,850lm・18.7W・98.9lm/W
	200	EL-DU200NM AHZ	¥25,000	EL-D02/2(200NM) AHZ	S	△	¥28,800	1,890lm・15.6W・124.3lm/W
		EL-DU200WM AHZ		EL-D02/2(200WM) AHZ	S	△		1,670lm・15.6W・107.0lm/W
		EL-DU200WWM AHZ		EL-D02/2(200WWM) AHZ	S	△		1,610lm・15.6W・103.2lm/W
		EL-DU200LM AHZ		EL-D02/2(200LM) AHZ	S	△		1,560lm・15.6W・100.0lm/W
	150	EL-DU150NM AHZ	¥20,000	EL-D02/2(150NM) AHZ	S	△	¥23,800	1,580lm・13.2W・119.6lm/W
		EL-DU150WM AHZ		EL-D02/2(150WM) AHZ	S	△		1,410lm・13.2W・106.8lm/W
		EL-DU150WWM AHZ		EL-D02/2(150WWM) AHZ	S	△		1,350lm・13.2W・102.2lm/W
		EL-DU150LM AHZ		EL-D02/2(150LM) AHZ	S	△		1,320lm・13.2W・100.0lm/W
		EL-DU15027M AHZ		EL-D02/2(15027M) AHZ	S	△		1,260lm・13.2W・95.4lm/W
	100	EL-DU100NM AHZ	¥14,700	EL-D02/2(100NM) AHZ	S	△	¥18,500	960lm・7.5W・128.0lm/W
		EL-DU100WM AHZ		EL-D02/2(100WM) AHZ	S	△		850lm・7.5W・113.3lm/W
		EL-DU100WWM AHZ		EL-D02/2(100WWM) AHZ	S	△		830lm・7.5W・110.6lm/W
		EL-DU100LM AHZ		EL-D02/2(100LM) AHZ	S	△		800lm・7.5W・106.6lm/W
		EL-DU10027M AHZ		EL-D02/2(10027M) AHZ	S	△		770lm・7.5W・102.6lm/W
	60	EL-DU060NM AHZ	¥9,000	EL-D02/2(060NM) AHZ	S	△	¥12,800	760lm・6.1W・124.5lm/W
		EL-DU060WM AHZ		EL-D02/2(060WM) AHZ	S	△		690lm・6.1W・113.1lm/W
		EL-DU060WWM AHZ		EL-D02/2(060WWM) AHZ	S	△		660lm・6.1W・108.1lm/W
		EL-DU060LM AHZ		EL-D02/2(060LM) AHZ	S	△		640lm・6.1W・104.9lm/W
		EL-DU06027M AHZ		EL-D02/2(06027M) AHZ	S	△		610lm・6.1W・100.0lm/W
高演色タイプ(Ra95)	250	EL-DU250NH AHZ	¥30,000	EL-D02/2(250NH) AHZ	S	△	¥33,800	1,830lm・18.7W・97.8lm/W
		EL-DU250WH AHZ		EL-D02/2(250WH) AHZ	S	△		1,650lm・18.7W・88.2lm/W
		EL-DU250LH AHZ		EL-D02/2(250LH) AHZ	S	△		1,590lm・18.7W・85.0lm/W
	150	EL-DU150NH AHZ	¥21,000	EL-D02/2(150NH) AHZ	S	△	¥24,800	1,310lm・13.2W・96.2lm/W
		EL-DU150WH AHZ		EL-D02/2(150WH) AHZ	S	△		1,180lm・13.2W・89.3lm/W
		EL-DU150LH AHZ		EL-D02/2(150LH) AHZ	S	△		1,120lm・13.2W・84.8lm/W
	100	EL-DU100NH AHZ	¥15,700	EL-D02/2(100NH) AHZ	S	△	¥19,500	810lm・7.5W・108.0lm/W
		EL-DU100WH AHZ		EL-D02/2(100WH) AHZ	S	△		710lm・7.5W・94.6lm/W
		EL-DU100LH AHZ		EL-D02/2(100LH) AHZ	S	△		690lm・7.5W・92.0lm/W

□:昼白色(5000K) □:白色(4000K) □:温白色(3500K) □:電球色(3000K) □:電球色(2700K)

固定出力(AHN)

定格電圧		AC100～242V											
		クラス250			クラス200		クラス150			クラス100			クラス60
	Ra	95	85	75	85	75	95	85	75	95	85	75	85
定格消費電力	100V	18.7	18.7	15.5	15.5	12.9	12.9	12.9	9.6	7.2	7.2	5.8	5.8
	200V	18.2	18.2	15.2	15.2	12.7	12.7	12.7	9.6	7.2	7.2	5.8	5.8
電流値	100V	0.189	0.189	0.157	0.157	0.130	0.130	0.130	0.097	0.073	0.073	0.059	0.059
	200V	0.095	0.095	0.079	0.079	0.066	0.066	0.066	0.050	0.038	0.038	0.031	0.031

連続調光(AHZ)[信号制御:5～100%]

定格電圧		AC100～242V											
		クラス250			クラス200		クラス150			クラス100			クラス60
	Ra	95	85	75	85	75	95	85	75	95	85	75	85
定格消費電力	100V	19.1	19.1	15.9	15.9	13.4	13.4	13.4	9.8	7.5	7.5	6.1	6.1
	200V	18.7	18.7	15.6	15.6	13.2	13.2	13.2	9.8	7.5	7.5	6.1	6.1
電流値	100V	0.193	0.193	0.161	0.161	0.135	0.135	0.135	0.099	0.077	0.077	0.062	0.062
	200V	0.097	0.097	0.081	0.081	0.069	0.069	0.069	0.051	0.039	0.039	0.033	0.033

納期:○=在庫対応品(配送期間を要します) △=受注生産品(ご注文後約2～6週間を要します) ※納期は目安ですので、都度お問合せください。
※希望小売価格には消費税は含まれておりません。※仕様は予告なしに変更される場合があります。※LED素子にはバラツキがあるため、同一形名の器具において光色、明るさが異なる場合があります。ご了承ください。

03 TECHNICAL LIGHT ベースダウンライト

MCシリーズ

クラス250・200・150・100・60



96° φ125 反射板枠[銀色コーン 遮光15°]

[共通仕様]
反射板枠 : 枠:プラスチック 白色
: 反射板:プラスチック 銀色ツヤ消し仕上げ
下面カバー : アクリル
ライトユニット : アルミ、LED内蔵・電源ユニット内蔵
質量(反射板枠+ライトユニット) : 0.5kg(クラス250・200(Ra85・95))
: 0.4kg(クラス200(Ra75)・150・100・60)

光源寿命40,000時間 光束維持率 クラス250:80%・クラス200以下:85% 5年保証 埋込穴 φ125

断熱施工では使用できません

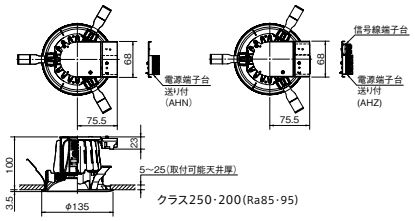

クラス250・200(Ra85・95)

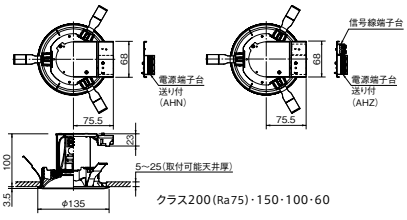

クラス200(Ra75)・150・100・60

反射板枠 **EL-D03/2** Ⓢ○ ¥4,300(税別)

※下記の表は昼白色の場合を示しています。

昼白色 (5000K)		クラス250 FHT57形相当 白熱電球250W相当	クラス200 FHT42形相当 白熱電球200W相当	クラス150 FHF32形相当 白熱電球150W相当	クラス100 FHT24形相当 白熱電球100W相当	クラス60 白熱電球60W相当
省電力タイプ (Ra75)	固定出力	ライトユニット:**EL-DU250NS** AHN Ⓢ△ ¥23,200(税別) **EL-D03/2(250NS)** AHN 組合せ価格Ⓢ△ **¥27,500**(税別) (1,890lm・15.2W・124.3lm/W)	ライトユニット:**EL-DU200NS** AHN Ⓢ○ ¥19,000(税別) **EL-D03/2(200NS)** AHN 組合せ価格Ⓢ○ **¥23,300**(税別) (1,580lm・12.7W・124.4lm/W)	ライトユニット:**EL-DU150NS** AHN Ⓢ○ ¥13,700(税別) **EL-D03/2(150NS)** AHN 組合せ価格Ⓢ○ **¥18,000**(税別) (1,200lm・9.6W・125.0lm/W)	ライトユニット:**EL-DU100NS** AHN Ⓢ○ ¥11,000(税別) **EL-D03/2(100NS)** AHN 組合せ価格Ⓢ○ **¥15,300**(税別) (770lm・5.8W・132.7lm/W)	
	※1 連続調光	ライトユニット:**EL-DU250NS** AHZ Ⓢ△ ¥26,200(税別) **EL-D03/2(250NS)** AHZ 組合せ価格Ⓢ△ **¥30,500**(税別) (1,890lm・15.6W・121.1lm/W)	ライトユニット:**EL-DU200NS** AHZ Ⓢ△ ¥22,000(税別) **EL-D03/2(200NS)** AHZ 組合せ価格Ⓢ△ **¥26,300**(税別) (1,580lm・13.2W・119.6lm/W)	ライトユニット:**EL-DU150NS** AHZ Ⓢ△ ¥16,700(税別) **EL-D03/2(150NS)** AHZ 組合せ価格Ⓢ△ **¥21,000**(税別) (1,200lm・9.8W・122.4lm/W)	ライトユニット:**EL-DU100NS** AHZ Ⓢ△ ¥14,000(税別) **EL-D03/2(100NS)** AHZ 組合せ価格Ⓢ△ **¥18,300**(税別) (770lm・6.1W・126.2lm/W)	
一般タイプ (Ra85)	固定出力	ライトユニット:**EL-DU250NM** AHN Ⓢ△ ¥26,000(税別) **EL-D03/2(250NM)** AHN 組合せ価格Ⓢ△ **¥30,300**(税別) (2,140lm・18.2W・117.5lm/W)	ライトユニット:**EL-DU200NM** AHN Ⓢ△ ¥22,000(税別) **EL-D03/2(200NM)** AHN 組合せ価格Ⓢ△ **¥26,300**(税別) (1,840lm・15.2W・121.0lm/W)	ライトユニット:**EL-DU150NM** AHN Ⓢ△ ¥17,000(税別) **EL-D03/2(150NM)** AHN 組合せ価格Ⓢ△ **¥21,300**(税別) (1,540lm・12.7W・121.2lm/W)	ライトユニット:**EL-DU100NM** AHN Ⓢ△ ¥11,700(税別) **EL-D03/2(100NM)** AHN 組合せ価格Ⓢ△ **¥16,000**(税別) (930lm・7.2W・129.1lm/W)	ライトユニット:**EL-DU060NM** AHN Ⓢ○ ¥6,000(税別) **EL-D03/2(060NM)** AHN 組合せ価格Ⓢ○ **¥10,300**(税別) (740lm・5.8W・127.5lm/W)
	※1 連続調光	ライトユニット:**EL-DU250NM** AHZ Ⓢ△ ¥29,000(税別) **EL-D03/2(250NM)** AHZ 組合せ価格Ⓢ△ **¥33,300**(税別) (2,140lm・18.7W・114.4lm/W)	ライトユニット:**EL-DU200NM** AHZ Ⓢ△ ¥25,000(税別) **EL-D03/2(200NM)** AHZ 組合せ価格Ⓢ△ **¥29,300**(税別) (1,840lm・15.6W・117.9lm/W)	ライトユニット:**EL-DU150NM** AHZ Ⓢ△ ¥20,000(税別) **EL-D03/2(150NM)** AHZ 組合せ価格Ⓢ△ **¥24,300**(税別) (1,540lm・13.2W・116.6lm/W)	ライトユニット:**EL-DU100NM** AHZ Ⓢ△ ¥14,700(税別) **EL-D03/2(100NM)** AHZ 組合せ価格Ⓢ△ **¥19,000**(税別) (930lm・7.5W・124.0lm/W)	ライトユニット:**EL-DU060NM** AHZ Ⓢ△ ¥9,000(税別) **EL-D03/2(060NM)** AHZ 組合せ価格Ⓢ△ **¥13,300**(税別) (740lm・6.1W・121.3lm/W)
高演色タイプ (Ra95)	固定出力	ライトユニット:**EL-DU250NH** AHN Ⓢ△ ¥27,000(税別) **EL-D03/2(250NH)** AHN 組合せ価格Ⓢ△ **¥31,300**(税別) (1,780lm・18.2W・100.5lm/W)		ライトユニット:**EL-DU150NH** AHN Ⓢ△ ¥18,000(税別) **EL-D03/2(150NH)** AHN 組合せ価格Ⓢ△ **¥22,300**(税別) (1,270lm・12.7W・100.0lm/W)	ライトユニット:**EL-DU100NH** AHN Ⓢ△ ¥12,700(税別) **EL-D03/2(100NH)** AHN 組合せ価格Ⓢ△ **¥17,000**(税別) (790lm・7.2W・109.7lm/W)	
	※1 連続調光	ライトユニット:**EL-DU250NH** AHZ Ⓢ△ ¥30,000(税別) **EL-D03/2(250NH)** AHZ 組合せ価格Ⓢ△ **¥34,300**(税別) (1,780lm・18.7W・95.1lm/W)		ライトユニット:**EL-DU150NH** AHZ Ⓢ△ ¥21,000(税別) **EL-D03/2(150NH)** AHZ 組合せ価格Ⓢ△ **¥25,300**(税別) (1,270lm・13.2W・98.2lm/W)	ライトユニット:**EL-DU100NH** AHZ Ⓢ△ ¥15,700(税別) **EL-D03/2(100NH)** AHZ 組合せ価格Ⓢ△ **¥20,000**(税別) (790lm・7.5W・105.3lm/W)	

※器具のあかるさを従来ランプにたとえて分類しています。
※1:連続調光[信号制御:5~100%]

A:電圧100~242V共用 HN:固定出力 HZ:5~100%連続調光 Ⓢ:LED施設 ビーム角アイコンの数字は目安の角度です。
光源寿命アイコンについて:光束維持率記載なし=70% 記載あり=記載の値

組合せ形名の見方

EL-D 00 / 1 (25 0 N S) AHN

- 反射板枠形名
- 埋込穴 **1**:φ100 **2**:φ125 **3**:φ150、□150 **4**:φ175 **5**:φ200
- クラス **25**:クラス250 **20**:クラス200 **15**:クラス150 **10**:クラス100 **06**:クラス60
- 光源色 **N**:昼白色(5000K) **W**:白色(4000K) **WW**:温白色(3500K) **L**:電球色(3000K) **27**:電球色(2700K)
- 演色性 **S**:Ra75 **M**:Ra85 **H**:Ra95
- 定格 **AHN**:固定出力 **AHZ**:連続調光(5～100%)

MC LEDベースライト シリーズ

組合せ形名一覧(φ125 反射板枠[銀色コーン 遮光15°])

※タイプにより光色のラインアップが異なります。また、Raにより価格が異なりますのでご注意ください。

固定出力(AHN)

Ra	クラス	ライトユニット 形名	ライトユニット 価格(税別)	組合せ形名	商品区分	納期区分	組合せ価格(税別)	器具光束・定格消費電力・固有エネルギー消費効率
省電力タイプ(Ra75)	250	EL-DU250NS AHN	¥23,200	EL-D03/2(250NS) AHN	S	△	¥27,500	1,890lm・15.2W・124.3lm/W
	200	EL-DU200NS AHN	¥19,000	EL-D03/2(200NS) AHN	S	○	¥23,300	1,580lm・12.7W・124.4lm/W
	150	EL-DU150NS AHN	¥13,700	EL-D03/2(150NS) AHN	S	○	¥18,000	1,200lm・9.6W・125.0lm/W
	100	EL-DU100NS AHN	¥11,000	EL-D03/2(100NS) AHN	S	○	¥15,300	770lm・5.8W・132.7lm/W
一般タイプ(Ra85)	250	EL-DU250NM AHN	¥26,000	EL-D03/2(250NM) AHN	S	△	¥30,300	2,140lm・18.2W・117.5lm/W
		EL-DU250WM AHN		EL-D03/2(250WM) AHN	S	△		1,930lm・18.2W・106.0lm/W
		EL-DU250WWM AHN		EL-D03/2(250WWM) AHN	S	△		1,850lm・18.2W・101.6lm/W
		EL-DU250LM AHN		EL-D03/2(250LM) AHN	S	△		1,800lm・18.2W・98.9lm/W
	200	EL-DU200NM AHN	¥22,000	EL-D03/2(200NM) AHN	S	△	¥26,300	1,840lm・15.2W・121.0lm/W
		EL-DU200WM AHN		EL-D03/2(200WM) AHN	S	△		1,630lm・15.2W・107.2lm/W
		EL-DU200WWM AHN		EL-D03/2(200WWM) AHN	S	△		1,570lm・15.2W・103.2lm/W
		EL-DU200LM AHN		EL-D03/2(200LM) AHN	S	○		1,520lm・15.2W・100.0lm/W
	150	EL-DU150NM AHN	¥17,000	EL-D03/2(150NM) AHN	S	△	¥21,300	1,540lm・12.7W・121.2lm/W
		EL-DU150WM AHN		EL-D03/2(150WM) AHN	S	△		1,360lm・12.7W・107.0lm/W
		EL-DU150WWM AHN		EL-D03/2(150WWM) AHN	S	△		1,320lm・12.7W・103.9lm/W
		EL-DU150LM AHN		EL-D03/2(150LM) AHN	S	○		1,280lm・12.7W・100.7lm/W
		EL-DU15027M AHN		EL-D03/2(15027M) AHN	S	△		1,230lm・12.7W・96.8lm/W
	100	EL-DU100NM AHN	¥11,700	EL-D03/2(100NM) AHN	S	△	¥16,000	930lm・7.2W・129.1lm/W
		EL-DU100WM AHN		EL-D03/2(100WM) AHN	S	△		830lm・7.2W・115.2lm/W
		EL-DU100WWM AHN		EL-D03/2(100WWM) AHN	S	△		800lm・7.2W・111.1lm/W
		EL-DU100LM AHN		EL-D03/2(100LM) AHN	S	○		780lm・7.2W・108.3lm/W
		EL-DU10027M AHN		EL-D03/2(10027M) AHN	S	△		750lm・7.2W・104.1lm/W
	60	EL-DU060NM AHN	¥6,000	EL-D03/2(060NM) AHN	S	○	¥10,300	740lm・5.8W・127.5lm/W
		EL-DU060WM AHN		EL-D03/2(060WM) AHN	S	△		670lm・5.8W・115.5lm/W
		EL-DU060WWM AHN		EL-D03/2(060WWM) AHN	S	△		640lm・5.8W・110.3lm/W
		EL-DU060LM AHN		EL-D03/2(060LM) AHN	S	○		620lm・5.8W・106.8lm/W
		EL-DU06027M AHN		EL-D03/2(06027M) AHN	S	△		600lm・5.8W・103.4lm/W
高演色タイプ(Ra95)	250	EL-DU250NH AHN	¥27,000	EL-D03/2(250NH) AHN	S	△	¥31,300	1,780lm・18.2W・100.5lm/W
		EL-DU250WH AHN		EL-D03/2(250WH) AHN	S	△		1,610lm・18.2W・88.4lm/W
		EL-DU250LH AHN		EL-D03/2(250LH) AHN	S	△		1,540lm・18.2W・84.6lm/W
	150	EL-DU150NH AHN	¥18,000	EL-D03/2(150NH) AHN	S	△	¥22,300	1,270lm・12.7W・100.0lm/W
		EL-DU150WH AHN		EL-D03/2(150WH) AHN	S	△		1,150lm・12.7W・90.5lm/W
		EL-DU150LH AHN		EL-D03/2(150LH) AHN	S	△		1,090lm・12.7W・85.8lm/W
	100	EL-DU100NH AHN	¥12,700	EL-D03/2(100NH) AHN	S	△	¥17,000	790lm・7.2W・109.7lm/W
		EL-DU100WH AHN		EL-D03/2(100WH) AHN	S	△		700lm・7.2W・97.2lm/W
		EL-DU100LH AHN		EL-D03/2(100LH) AHN	S	△		670lm・7.2W・93.0lm/W

連続調光(AHZ)[信号制御:5～100%]

Ra	クラス	ライトユニット 形名	ライトユニット 価格(税別)	組合せ形名	商品区分	納期区分	組合せ価格(税別)	器具光束・定格消費電力・固有エネルギー消費効率
省電力タイプ(Ra75)	250	EL-DU250NS AHZ	¥26,200	EL-D03/2(250NS) AHZ	S	△	¥30,500	1,890lm・15.6W・121.1lm/W
	200	EL-DU200NS AHZ	¥22,000	EL-D03/2(200NS) AHZ	S	△	¥26,300	1,580lm・13.2W・119.6lm/W
	150	EL-DU150NS AHZ	¥16,700	EL-D03/2(150NS) AHZ	S	△	¥21,000	1,200lm・9.8W・122.4lm/W
	100	EL-DU100NS AHZ	¥14,000	EL-D03/2(100NS) AHZ	S	△	¥18,300	770lm・6.1W・126.2lm/W
一般タイプ(Ra85)	250	EL-DU250NM AHZ	¥29,000	EL-D03/2(250NM) AHZ	S	△	¥33,300	2,140lm・18.7W・114.4lm/W
		EL-DU250WM AHZ		EL-D03/2(250WM) AHZ	S	△		1,930lm・18.7W・103.2lm/W
		EL-DU250WWM AHZ		EL-D03/2(250WWM) AHZ	S	△		1,850lm・18.7W・98.9lm/W
		EL-DU250LM AHZ		EL-D03/2(250LM) AHZ	S	△		1,800lm・18.7W・96.2lm/W
	200	EL-DU200NM AHZ	¥25,000	EL-D03/2(200NM) AHZ	S	△	¥29,300	1,840lm・15.6W・117.9lm/W
		EL-DU200WM AHZ		EL-D03/2(200WM) AHZ	S	△		1,630lm・15.6W・104.4lm/W
		EL-DU200WWM AHZ		EL-D03/2(200WWM) AHZ	S	△		1,570lm・15.6W・100.6lm/W
		EL-DU200LM AHZ		EL-D03/2(200LM) AHZ	S	△		1,520lm・15.6W・97.4lm/W
	150	EL-DU150NM AHZ	¥20,000	EL-D03/2(150NM) AHZ	S	△	¥24,300	1,540lm・13.2W・116.6lm/W
		EL-DU150WM AHZ		EL-D03/2(150WM) AHZ	S	△		1,360lm・13.2W・103.0lm/W
		EL-DU150WWM AHZ		EL-D03/2(150WWM) AHZ	S	△		1,320lm・13.2W・100.0lm/W
		EL-DU150LM AHZ		EL-D03/2(150LM) AHZ	S	△		1,280lm・13.2W・96.9lm/W
		EL-DU15027M AHZ		EL-D03/2(15027M) AHZ	S	△		1,230lm・13.2W・93.1lm/W
	100	EL-DU100NM AHZ	¥14,700	EL-D03/2(100NM) AHZ	S	△	¥19,000	930lm・7.5W・124.0lm/W
		EL-DU100WM AHZ		EL-D03/2(100WM) AHZ	S	△		830lm・7.5W・110.6lm/W
		EL-DU100WWM AHZ		EL-D03/2(100WWM) AHZ	S	△		800lm・7.5W・106.6lm/W
		EL-DU100LM AHZ		EL-D03/2(100LM) AHZ	S	△		780lm・7.5W・104.0lm/W
		EL-DU10027M AHZ		EL-D03/2(10027M) AHZ	S	△		750lm・7.5W・100.0lm/W
	60	EL-DU060NM AHZ	¥9,000	EL-D03/2(060NM) AHZ	S	△	¥13,300	740lm・6.1W・121.3lm/W
		EL-DU060WM AHZ		EL-D03/2(060WM) AHZ	S	△		670lm・6.1W・109.8lm/W
		EL-DU060WWM AHZ		EL-D03/2(060WWM) AHZ	S	△		640lm・6.1W・104.9lm/W
		EL-DU060LM AHZ		EL-D03/2(060LM) AHZ	S	△		620lm・6.1W・101.6lm/W
		EL-DU06027M AHZ		EL-D03/2(06027M) AHZ	S	△		600lm・6.1W・98.3lm/W
高演色タイプ(Ra95)	250	EL-DU250NH AHZ	¥30,000	EL-D03/2(250NH) AHZ	S	△	¥34,300	1,780lm・18.7W・95.1lm/W
		EL-DU250WH AHZ		EL-D03/2(250WH) AHZ	S	△		1,610lm・18.7W・86.0lm/W
		EL-DU250LH AHZ		EL-D03/2(250LH) AHZ	S	△		1,540lm・18.7W・82.3lm/W
	150	EL-DU150NH AHZ	¥21,000	EL-D03/2(150NH) AHZ	S	△	¥25,300	1,270lm・13.2W・98.2lm/W
		EL-DU150WH AHZ		EL-D03/2(150WH) AHZ	S	△		1,150lm・13.2W・87.1lm/W
		EL-DU150LH AHZ		EL-D03/2(150LH) AHZ	S	△		1,090lm・13.2W・82.5lm/W
	100	EL-DU100NH AHZ	¥15,700	EL-D03/2(100NH) AHZ	S	△	¥20,000	790lm・7.5W・105.3lm/W
		EL-DU100WH AHZ		EL-D03/2(100WH) AHZ	S	△		700lm・7.5W・93.3lm/W
		EL-DU100LH AHZ		EL-D03/2(100LH) AHZ	S	△		670lm・7.5W・89.3lm/W

□:昼白色(5000K) □:白色(4000K) □:温白色(3500K) □:電球色(3000K) □:電球色(2700K)

固定出力(AHN)

定格電圧		AC100～242V											
		クラス250			クラス200		クラス150			クラス100			クラス60
	Ra	95	85	75	85	75	95	85	75	95	85	75	85
定格消費電力	100V	18.7	18.7	15.5	15.5	12.9	12.9	12.9	9.6	7.2	7.2	5.8	5.8
	200V	18.2	18.2	15.2	15.2	12.7	12.7	12.7	9.6	7.2	7.2	5.8	5.8
電流値	100V	0.189	0.189	0.157	0.157	0.130	0.130	0.130	0.097	0.073	0.073	0.059	0.059
	200V	0.095	0.095	0.079	0.079	0.066	0.066	0.066	0.050	0.038	0.038	0.031	0.031

連続調光(AHZ)[信号制御:5～100%]

定格電圧		AC100～242V											
		クラス250			クラス200		クラス150			クラス100			クラス60
	Ra	95	85	75	85	75	95	85	75	95	85	75	85
定格消費電力	100V	19.1	19.1	15.9	15.9	13.4	13.4	13.4	9.8	7.5	7.5	6.1	6.1
	200V	18.7	18.7	15.6	15.6	13.2	13.2	13.2	9.8	7.5	7.5	6.1	6.1
電流値	100V	0.193	0.193	0.161	0.161	0.135	0.135	0.135	0.099	0.077	0.077	0.062	0.062
	200V	0.097	0.097	0.081	0.081	0.069	0.069	0.069	0.051	0.039	0.039	0.033	0.033

納期:○=在庫対応品(配送期間を要します) △=受注生産品(ご注文後約2～6週間を要します) ※納期は目安ですので、都度お問合せください。
※希望小売価格には消費税は含まれておりません。※仕様は予告なしに変更される場合があります。※LED素子にはバラツキがあるため、同一形名の器具において光色、明るさが異なる場合があります。ご了承ください。

03 TECHNICAL LIGHT ベースダウンライト

MCシリーズ

クラス250・200・150・100・60



99° φ150 反射板枠［白色コーン 遮光15°］

［共通仕様］
反射板枠　：プラスチック 白色
下面カバー　：アクリル 拡散
ライトユニット　：アルミ、LED内蔵・電源ユニット内蔵
質量（反射板枠＋ライトユニット）：0.5kg（クラス250・200（Ra85・95））
：0.4kg（クラス200（Ra75）・150・100・60）
適合部品　：リニューアルプレートφ200　EL-X0011 △ ¥3,800（税別）
：リニューアルプレートφ175　EL-X0021 △ ¥3,800（税別）

光源寿命40,000時間 光束維持率 クラス250:80%・クラス200以下:85%　5年保証　埋込穴 φ150

断熱施工では使用できません

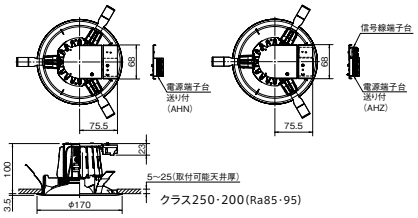

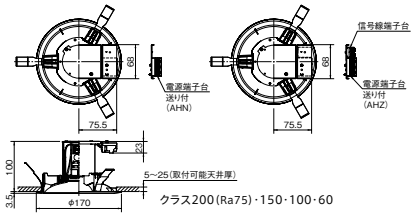

反射板枠 **EL-D04/3** Ⓢ○ ¥3,800（税別）

※下記の表は昼白色の場合を示しています。

昼白色（5000K）		クラス250 FHT57形相当 白熱電球250W相当	クラス200 FHT42形相当 白熱電球200W相当	クラス150 FHF32形相当 白熱電球150W相当	クラス100 FHT24形相当 白熱電球100W相当	クラス60 白熱電球60W相当
省電力タイプ（Ra75）	固定出力	ライトユニット:**EL-DU250NS** AHN Ⓢ△ ¥23,200（税別） **EL-D04/3(250NS)** AHN 組合せ価格Ⓢ△ **¥27,000**（税別） (1,940lm・15.2W・127.6lm/W Ⓖ)	ライトユニット:**EL-DU200NS** AHN Ⓢ○ ¥19,000（税別） **EL-D04/3(200NS)** AHN 組合せ価格Ⓢ○ **¥22,800**（税別） (1,630lm・12.7W・128.3lm/W Ⓖ)	ライトユニット:**EL-DU150NS** AHN Ⓢ○ ¥13,700（税別） **EL-D04/3(150NS)** AHN 組合せ価格Ⓢ○ **¥17,500**（税別） (1,240lm・9.6W・129.1lm/W Ⓖ)	ライトユニット:**EL-DU100NS** AHN Ⓢ○ ¥11,000（税別） **EL-D04/3(100NS)** AHN 組合せ価格Ⓢ○ **¥14,800**（税別） (790lm・5.8W・136.2lm/W Ⓖ)	
	※1 連続調光	ライトユニット:**EL-DU250NS** AHZ Ⓢ△ ¥26,200（税別） **EL-D04/3(250NS)** AHZ 組合せ価格Ⓢ△ **¥30,000**（税別） (1,940lm・15.6W・124.3lm/W Ⓖ)	ライトユニット:**EL-DU200NS** AHZ Ⓢ△ ¥22,000（税別） **EL-D04/3(200NS)** AHZ 組合せ価格Ⓢ△ **¥25,800**（税別） (1,630lm・13.2W・123.4lm/W Ⓖ)	ライトユニット:**EL-DU150NS** AHZ Ⓢ△ ¥16,700（税別） **EL-D04/3(150NS)** AHZ 組合せ価格Ⓢ△ **¥20,500**（税別） (1,240lm・9.8W・126.5lm/W Ⓖ)	ライトユニット:**EL-DU100NS** AHZ Ⓢ△ ¥14,000（税別） **EL-D04/3(100NS)** AHZ 組合せ価格Ⓢ△ **¥17,800**（税別） (790lm・6.1W・129.5lm/W Ⓖ)	
一般タイプ（Ra85）	固定出力	ライトユニット:**EL-DU250NM** AHN Ⓢ△ ¥26,000（税別） **EL-D04/3(250NM)** AHN 組合せ価格Ⓢ△ **¥29,800**（税別） (2,200lm・18.2W・120.8lm/W Ⓖ)	ライトユニット:**EL-DU200NM** AHN Ⓢ△ ¥22,000（税別） **EL-D04/3(200NM)** AHN 組合せ価格Ⓢ△ **¥25,800**（税別） (1,900lm・15.2W・125.0lm/W Ⓖ)	ライトユニット:**EL-DU150NM** AHN Ⓢ△ ¥17,000（税別） **EL-D04/3(150NM)** AHN 組合せ価格Ⓢ△ **¥20,800**（税別） (1,580lm・12.7W・124.4lm/W Ⓖ)	ライトユニット:**EL-DU100NM** AHN Ⓢ△ ¥11,700（税別） **EL-D04/3(100NM)** AHN 組合せ価格Ⓢ△ **¥15,500**（税別） (960lm・7.2W・133.3lm/W Ⓖ)	ライトユニット:**EL-DU060NM** AHN Ⓢ○ ¥6,000（税別） **EL-D04/3(060NM)** AHN 組合せ価格Ⓢ○ **¥9,800**（税別） (760lm・5.8W・131.0lm/W Ⓖ)
	※1 連続調光	ライトユニット:**EL-DU250NM** AHZ Ⓢ△ ¥29,000（税別） **EL-D04/3(250NM)** AHZ 組合せ価格Ⓢ△ **¥32,800**（税別） (2,200lm・18.7W・117.6lm/W Ⓖ)	ライトユニット:**EL-DU200NM** AHZ Ⓢ△ ¥25,000（税別） **EL-D04/3(200NM)** AHZ 組合せ価格Ⓢ△ **¥28,800**（税別） (1,900lm・15.6W・121.7lm/W Ⓖ)	ライトユニット:**EL-DU150NM** AHZ Ⓢ△ ¥20,000（税別） **EL-D04/3(150NM)** AHZ 組合せ価格Ⓢ△ **¥23,800**（税別） (1,580lm・13.2W・119.6lm/W Ⓖ)	ライトユニット:**EL-DU100NM** AHZ Ⓢ△ ¥14,700（税別） **EL-D04/3(100NM)** AHZ 組合せ価格Ⓢ△ **¥18,500**（税別） (960lm・7.5W・128.0lm/W Ⓖ)	ライトユニット:**EL-DU060NM** AHZ Ⓢ△ ¥9,000（税別） **EL-D04/3(060NM)** AHZ 組合せ価格Ⓢ△ **¥12,800**（税別） (760lm・6.1W・124.5lm/W Ⓖ)
高演色タイプ（Ra95）	固定出力	ライトユニット:**EL-DU250NH** AHN Ⓢ△ ¥27,000（税別） **EL-D04/3(250NH)** AHN 組合せ価格Ⓢ△ **¥30,800**（税別） (1,830lm・18.2W・100.5lm/W Ⓖ)		ライトユニット:**EL-DU150NH** AHN Ⓢ△ ¥18,000（税別） **EL-D04/3(150NH)** AHN 組合せ価格Ⓢ△ **¥21,800**（税別） (1,310lm・12.7W・103.1lm/W Ⓖ)	ライトユニット:**EL-DU100NH** AHN Ⓢ△ ¥12,700（税別） **EL-D04/3(100NH)** AHN 組合せ価格Ⓢ△ **¥16,500**（税別） (810lm・7.2W・112.5lm/W Ⓖ)	
	※1 連続調光	ライトユニット:**EL-DU250NH** AHZ Ⓢ△ ¥30,000（税別） **EL-D04/3(250NH)** AHZ 組合せ価格Ⓢ△ **¥33,800**（税別） (1,830lm・18.7W・97.8lm/W Ⓖ)		ライトユニット:**EL-DU150NH** AHZ Ⓢ△ ¥21,000（税別） **EL-D04/3(150NH)** AHZ 組合せ価格Ⓢ△ **¥24,800**（税別） (1,310lm・13.2W・99.2lm/W Ⓖ)	ライトユニット:**EL-DU100NH** AHZ Ⓢ△ ¥15,700（税別） **EL-D04/3(100NH)** AHZ 組合せ価格Ⓢ△ **¥19,500**（税別） (810lm・7.5W・108.0lm/W Ⓖ)	

公共施設形名：
LRS1-1400LM LN(AHN) (EL-D04/3(150NM) AHN)
LRS1-1400LM LZ(AHZ) (EL-D04/3(150NM) AHZ)
LRS1-1900LM LN(AHN) (EL-D04/3(200NM) AHN)
LRS1-1900LM LZ(AHZ) (EL-D04/3(200NM) AHZ)
※公共施設用は2016年1月より適用

※器具のあかるさを従来ランプにたとえて分類しています。
※1：連続調光［信号制御：5〜100%］

適合部品

φ200埋込穴用プレート
EL-X0011 Ⓢ △¥3,800（税別）
本体：鋼板 白色塗装仕上
φ150 → φ200　埋込穴 φ200

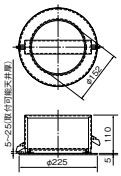

φ175埋込穴用プレート
EL-X0021 Ⓢ △¥3,800（税別）
本体：鋼板 白色塗装仕上
φ150 → φ175　埋込穴 φ175

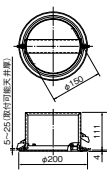

A：電圧100〜242V共用　HN：固定出力　HZ：5〜100%連続調光　Ⓢ：LED施設　ビーム角アイコンの数字は目安の角度です。
光源寿命アイコンについて：光束維持率記載なし＝70%　記載あり＝記載の値

組合せ形名の見方

EL-D 00 / 1 (25 0 N S) AHN

- 反射板枠形名
- 埋込穴 **1**:φ100 **2**:φ125 **3**:φ150、□150 **4**:φ175 **5**:φ200
- クラス **25**:クラス250 **20**:クラス200 **15**:クラス150 **10**:クラス100 **06**:クラス60
- 光源色 **N**:昼白色(5000K) **W**:白色(4000K) **WW**:温白色(3500K) **L**:電球色(3000K) **27**:電球色(2700K)
- 演色性 **S**:Ra75 **M**:Ra85 **H**:Ra95
- 定格 **AHN**:固定出力 **AHZ**:連続調光(5～100%)

MC LEDベースライト シリーズ

組合せ形名一覧(φ150 反射板枠[白色コーン 遮光15°])

※タイプにより光色のラインアップが異なります。また、Raにより価格が異なりますのでご注意ください。

固定出力(AHN)

Ra	クラス	ライトユニット 形名	ライトユニット 価格(税別)	組合せ形名	商品区分	納期区分	組合せ価格(税別)	器具光束・定格消費電力・固有エネルギー消費効率
省電力タイプ(Ra75)	250	EL-DU250NS AHN	¥23,200	EL-D04/3(250NS) AHN	S	△	¥27,000	1,940lm・15.2W・127.6lm/W
	200	EL-DU200NS AHN	¥19,000	EL-D04/3(200NS) AHN	S	○	¥22,800	1,630lm・12.7W・128.3lm/W
	150	EL-DU150NS AHN	¥13,700	EL-D04/3(150NS) AHN	S	○	¥17,500	1,240lm・9.6W・129.1lm/W
	100	EL-DU100NS AHN	¥11,000	EL-D04/3(100NS) AHN	S	○	¥14,800	790lm・5.8W・136.2lm/W
一般タイプ(Ra85)	250	EL-DU250NM AHN	¥26,000	EL-D04/3(250NM) AHN	S	△	¥29,800	2,200lm・18.2W・120.8lm/W
		EL-DU250WM AHN		EL-D04/3(250WM) AHN	S	△		1,990lm・18.2W・109.3lm/W
		EL-DU250WWM AHN		EL-D04/3(250WWM) AHN	S	△		1,910lm・18.2W・104.9lm/W
		EL-DU250LM AHN		EL-D04/3(250LM) AHN	S	△		1,850lm・18.2W・101.6lm/W
	200	EL-DU200NM AHN	¥22,000	EL-D04/3(200NM) AHN	S	△	¥25,800	1,900lm・15.2W・125.0lm/W
		EL-DU200WM AHN		EL-D04/3(200WM) AHN	S	△		1,670lm・15.2W・109.8lm/W
		EL-DU200WWM AHN		EL-D04/3(200WWM) AHN	S	△		1,620lm・15.2W・106.5lm/W
		EL-DU200LM AHN		EL-D04/3(200LM) AHN	S	○		1,560lm・15.2W・102.6lm/W
	150	EL-DU150NM AHN	¥17,000	EL-D04/3(150NM) AHN	S	△	¥20,800	1,580lm・12.7W・124.4lm/W
		EL-DU150WM AHN		EL-D04/3(150WM) AHN	S	△		1,400lm・12.7W・110.2lm/W
		EL-DU150WWM AHN		EL-D04/3(150WWM) AHN	S	△		1,360lm・12.7W・107.0lm/W
		EL-DU150LM AHN		EL-D04/3(150LM) AHN	S	○		1,320lm・12.7W・103.9lm/W
		EL-DU15027M AHN		EL-D04/3(15027M) AHN	S	△		1,260lm・12.7W・99.2lm/W
	100	EL-DU100NM AHN	¥11,700	EL-D04/3(100NM) AHN	S	△	¥15,500	960lm・7.2W・133.3lm/W
		EL-DU100WM AHN		EL-D04/3(100WM) AHN	S	△		860lm・7.2W・119.4lm/W
		EL-DU100WWM AHN		EL-D04/3(100WWM) AHN	S	△		830lm・7.2W・115.2lm/W
		EL-DU100LM AHN		EL-D04/3(100LM) AHN	S	○		800lm・7.2W・111.1lm/W
		EL-DU10027M AHN		EL-D04/3(10027M) AHN	S	△		770lm・7.2W・106.9lm/W
	60	EL-DU060NM AHN	¥6,000	EL-D04/3(060NM) AHN	S	○	¥9,800	760lm・5.8W・131.0lm/W
		EL-DU060WM AHN		EL-D04/3(060WM) AHN	S	△		690lm・5.8W・118.9lm/W
		EL-DU060WWM AHN		EL-D04/3(060WWM) AHN	S	△		660lm・5.8W・113.7lm/W
		EL-DU060LM AHN		EL-D04/3(060LM) AHN	S	○		640lm・5.8W・110.3lm/W
		EL-DU06027M AHN		EL-D04/3(06027M) AHN	S	△		610lm・5.8W・105.1lm/W
高演色タイプ(Ra95)	250	EL-DU250NH AHN	¥27,000	EL-D04/3(250NH) AHN	S	△	¥30,800	1,830lm・18.2W・100.5lm/W
		EL-DU250WH AHN		EL-D04/3(250WH) AHN	S	△		1,660lm・18.2W・91.2lm/W
		EL-DU250LH AHN		EL-D04/3(250LH) AHN	S	△		1,590lm・18.2W・87.3lm/W
	150	EL-DU150NH AHN	¥18,000	EL-D04/3(150NH) AHN	S	△	¥21,800	1,310lm・12.7W・103.1lm/W
		EL-DU150WH AHN		EL-D04/3(150WH) AHN	S	△		1,180lm・12.7W・92.9lm/W
		EL-DU150LH AHN		EL-D04/3(150LH) AHN	S	△		1,130lm・12.7W・88.9lm/W
	100	EL-DU100NH AHN	¥12,700	EL-D04/3(100NH) AHN	S	△	¥16,500	810lm・7.2W・112.5lm/W
		EL-DU100WH AHN		EL-D04/3(100WH) AHN	S	△		720lm・7.2W・100.0lm/W
		EL-DU100LH AHN		EL-D04/3(100LH) AHN	S	△		690lm・7.2W・95.8lm/W

連続調光(AHZ)[信号制御:5～100%]

Ra	クラス	ライトユニット 形名	ライトユニット 価格(税別)	組合せ形名	商品区分	納期区分	組合せ価格(税別)	器具光束・定格消費電力・固有エネルギー消費効率
省電力タイプ(Ra75)	250	EL-DU250NS AHZ	¥26,200	EL-D04/3(250NS) AHZ	S	△	¥30,000	1,940lm・15.6W・124.3lm/W
	200	EL-DU200NS AHZ	¥22,000	EL-D04/3(200NS) AHZ	S	△	¥25,800	1,630lm・13.2W・123.4lm/W
	150	EL-DU150NS AHZ	¥16,700	EL-D04/3(150NS) AHZ	S	△	¥20,500	1,240lm・9.8W・126.5lm/W
	100	EL-DU100NS AHZ	¥14,000	EL-D04/3(100NS) AHZ	S	△	¥17,800	790lm・6.1W・129.5lm/W
一般タイプ(Ra85)	250	EL-DU250NM AHZ	¥29,000	EL-D04/3(250NM) AHZ	S	△	¥32,800	2,200lm・18.7W・117.6lm/W
		EL-DU250WM AHZ		EL-D04/3(250WM) AHZ	S	△		1,990lm・18.7W・106.4lm/W
		EL-DU250WWM AHZ		EL-D04/3(250WWM) AHZ	S	△		1,910lm・18.7W・102.1lm/W
		EL-DU250LM AHZ		EL-D04/3(250LM) AHZ	S	△		1,850lm・18.7W・98.9lm/W
	200	EL-DU200NM AHZ	¥25,000	EL-D04/3(200NM) AHZ	S	△	¥28,800	1,900lm・15.6W・121.7lm/W
		EL-DU200WM AHZ		EL-D04/3(200WM) AHZ	S	△		1,670lm・15.6W・107.0lm/W
		EL-DU200WWM AHZ		EL-D04/3(200WWM) AHZ	S	△		1,620lm・15.6W・103.8lm/W
		EL-DU200LM AHZ		EL-D04/3(200LM) AHZ	S	△		1,560lm・15.6W・100.0lm/W
	150	EL-DU150NM AHZ	¥20,000	EL-D04/3(150NM) AHZ	S	△	¥23,800	1,580lm・13.2W・119.6lm/W
		EL-DU150WM AHZ		EL-D04/3(150WM) AHZ	S	△		1,400lm・13.2W・106.0lm/W
		EL-DU150WWM AHZ		EL-D04/3(150WWM) AHZ	S	△		1,360lm・13.2W・103.0lm/W
		EL-DU150LM AHZ		EL-D04/3(150LM) AHZ	S	△		1,320lm・13.2W・100.0lm/W
		EL-DU15027M AHZ		EL-D04/3(15027M) AHZ	S	△		1,260lm・13.2W・95.4lm/W
	100	EL-DU100NM AHZ	¥14,700	EL-D04/3(100NM) AHZ	S	△	¥18,500	960lm・7.5W・128.0lm/W
		EL-DU100WM AHZ		EL-D04/3(100WM) AHZ	S	△		860lm・7.5W・114.6lm/W
		EL-DU100WWM AHZ		EL-D04/3(100WWM) AHZ	S	△		830lm・7.5W・110.6lm/W
		EL-DU100LM AHZ		EL-D04/3(100LM) AHZ	S	△		800lm・7.5W・106.6lm/W
		EL-DU10027M AHZ		EL-D04/3(10027M) AHZ	S	△		770lm・7.5W・102.6lm/W
	60	EL-DU060NM AHZ	¥9,000	EL-D04/3(060NM) AHZ	S	△	¥12,800	760lm・6.1W・124.5lm/W
		EL-DU060WM AHZ		EL-D04/3(060WM) AHZ	S	△		690lm・6.1W・113.1lm/W
		EL-DU060WWM AHZ		EL-D04/3(060WWM) AHZ	S	△		660lm・6.1W・108.1lm/W
		EL-DU060LM AHZ		EL-D04/3(060LM) AHZ	S	△		640lm・6.1W・104.9lm/W
		EL-DU06027M AHZ		EL-D04/3(06027M) AHZ	S	△		610lm・6.1W・100.0lm/W
高演色タイプ(Ra95)	250	EL-DU250NH AHZ	¥30,000	EL-D04/3(250NH) AHZ	S	△	¥33,800	1,830lm・18.7W・97.8lm/W
		EL-DU250WH AHZ		EL-D04/3(250WH) AHZ	S	△		1,660lm・18.7W・88.7lm/W
		EL-DU250LH AHZ		EL-D04/3(250LH) AHZ	S	△		1,590lm・18.7W・85.0lm/W
	150	EL-DU150NH AHZ	¥21,000	EL-D04/3(150NH) AHZ	S	△	¥24,800	1,310lm・13.2W・99.2lm/W
		EL-DU150WH AHZ		EL-D04/3(150WH) AHZ	S	△		1,180lm・13.2W・89.3lm/W
		EL-DU150LH AHZ		EL-D04/3(150LH) AHZ	S	△		1,130lm・13.2W・85.6lm/W
	100	EL-DU100NH AHZ	¥15,700	EL-D04/3(100NH) AHZ	S	△	¥19,500	810lm・7.5W・108.0lm/W
		EL-DU100WH AHZ		EL-D04/3(100WH) AHZ	S	△		720lm・7.5W・96.0lm/W
		EL-DU100LH AHZ		EL-D04/3(100LH) AHZ	S	△		690lm・7.5W・92.0lm/W

□:昼白色(5000K) □:白色(4000K) □:温白色(3500K) □:電球色(3000K) □:電球色(2700K)

固定出力(AHN)

定格電圧		AC100～242V											
		クラス250			クラス200		クラス150			クラス100			クラス60
	Ra	95	85	75	85	75	95	85	75	95	85	75	85
定格消費電力	100V	18.7	18.7	15.5	15.5	12.9	12.9	12.9	9.6	7.2	7.2	5.8	5.8
	200V	18.2	18.2	15.2	15.2	12.7	12.7	12.7	9.6	7.2	7.2	5.8	5.8
電流値	100V	0.189	0.189	0.157	0.157	0.130	0.130	0.130	0.097	0.073	0.073	0.059	0.059
	200V	0.095	0.095	0.079	0.079	0.066	0.066	0.066	0.050	0.038	0.038	0.031	0.031

連続調光(AHZ)[信号制御:5～100%]

定格電圧		AC100～242V											
		クラス250			クラス200		クラス150			クラス100			クラス60
	Ra	95	85	75	85	75	95	85	75	95	85	75	85
定格消費電力	100V	19.1	19.1	15.9	15.9	13.4	13.4	13.4	9.8	7.5	7.5	6.1	6.1
	200V	18.7	18.7	15.6	15.6	13.2	13.2	13.2	9.8	7.5	7.5	6.1	6.1
電流値	100V	0.193	0.193	0.161	0.161	0.135	0.135	0.135	0.099	0.077	0.077	0.062	0.062
	200V	0.097	0.097	0.081	0.081	0.069	0.069	0.069	0.051	0.039	0.039	0.033	0.033

納期:○=在庫対応品(配送期間を要します) △=受注生産品(ご注文後約2～6週間を要します) ※納期は目安ですので、都度お問合せください。
※希望小売価格には消費税は含まれておりません。※仕様は予告なしに変更される場合があります。※LED素子にはバラツキがあるため、同一形名の器具において光色、明るさが異なる場合があります。ご了承ください。

03 TECHNICAL LIGHT ベースダウンライト

MCシリーズ

クラス250・200・150・100・60

NEW



96° φ150 反射板枠[銀色コーン 遮光15°]

光源寿命40,000時間 光束維持率 クラス250:80%・クラス200以下:85% 5年保証 埋込穴 φ150

[共通仕様]
反射板枠 : 枠:プラスチック 白色
: 反射板:プラスチック 銀色ツヤ消し仕上げ
下面カバー : アクリル
ライトユニット : アルミ、LED内蔵・電源ユニット内蔵
質量(反射板枠+ライトユニット) : 0.5kg(クラス250・200(Ra85・95))
: 0.4kg(クラス200(Ra75)・150・100・60)
適合部品 :リニューアルプレートφ200 EL-X0011 △ ¥3,800(税別)
:リニューアルプレートφ175 EL-X0021 △ ¥3,800(税別)

断熱施工では使用できません

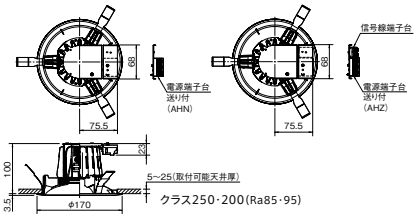

クラス250・200(Ra85・95)

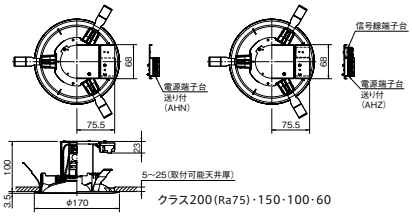

クラス200(Ra75)・150・100・60

反射板枠 **EL-D05/3** Ⓢ○ ¥4,300(税別)

※下記の表は昼白色の場合を示しています。

昼白色 (5000K)		クラス250 FHT57形相当 白熱電球250W相当	クラス200 FHT42形相当 白熱電球200W相当	クラス150 FHF32形相当 白熱電球150W相当	クラス100 FHT24形相当 白熱電球100W相当	クラス60 白熱電球60W相当
省電力タイプ (Ra75)	固定出力	ライトユニット:**EL-DU250NS** AHN Ⓢ△ ¥23,200(税別) **EL-D05/3(250NS)** AHN 組合せ価格Ⓢ△ **¥27,500**(税別) (1,900lm・15.2W・125.0lm/W)	ライトユニット:**EL-DU200NS** AHN Ⓢ○ ¥19,000(税別) **EL-D05/3(200NS)** AHN 組合せ価格Ⓢ○ **¥23,300**(税別) (1,590lm・12.7W・125.1lm/W)	ライトユニット:**EL-DU150NS** AHN Ⓢ○ ¥13,700(税別) **EL-D05/3(150NS)** AHN 組合せ価格Ⓢ○ **¥18,000**(税別) (1,210lm・9.6W・126.0lm/W)	ライトユニット:**EL-DU100NS** AHN Ⓢ○ ¥11,000(税別) **EL-D05/3(100NS)** AHN 組合せ価格Ⓢ○ **¥15,300**(税別) (770lm・5.8W・132.7lm/W)	
	※1 連続調光	ライトユニット:**EL-DU250NS** AHZ Ⓢ△ ¥26,200(税別) **EL-D05/3(250NS)** AHZ 組合せ価格Ⓢ△ **¥30,500**(税別) (1,900lm・15.6W・121.7lm/W)	ライトユニット:**EL-DU200NS** AHZ Ⓢ△ ¥22,000(税別) **EL-D05/3(200NS)** AHZ 組合せ価格Ⓢ△ **¥26,300**(税別) (1,590lm・13.2W・120.4lm/W)	ライトユニット:**EL-DU150NS** AHZ Ⓢ△ ¥16,700(税別) **EL-D05/3(150NS)** AHZ 組合せ価格Ⓢ△ **¥21,000**(税別) (1,210lm・9.8W・123.4lm/W)	ライトユニット:**EL-DU100NS** AHZ Ⓢ△ ¥14,000(税別) **EL-D05/3(100NS)** AHZ 組合せ価格Ⓢ△ **¥18,300**(税別) (770lm・6.1W・126.2lm/W)	
一般タイプ (Ra85)	固定出力	ライトユニット:**EL-DU250NM** AHN Ⓢ△ ¥26,000(税別) **EL-D05/3(250NM)** AHN 組合せ価格Ⓢ△ **¥30,300**(税別) (2,160lm・18.2W・118.6lm/W)	ライトユニット:**EL-DU200NM** AHN Ⓢ△ ¥22,000(税別) **EL-D05/3(200NM)** AHN 組合せ価格Ⓢ△ **¥26,300**(税別) (1,860lm・15.2W・122.3lm/W)	ライトユニット:**EL-DU150NM** AHN Ⓢ△ ¥17,000(税別) **EL-D05/3(150NM)** AHN 組合せ価格Ⓢ△ **¥21,300**(税別) (1,550lm・12.7W・122.0lm/W)	ライトユニット:**EL-DU100NM** AHN Ⓢ△ ¥11,700(税別) **EL-D05/3(100NM)** AHN 組合せ価格Ⓢ△ **¥16,000**(税別) (940lm・7.2W・130.5lm/W)	ライトユニット:**EL-DU060NM** AHN Ⓢ○ ¥6,000(税別) **EL-D05/3(060NM)** AHN 組合せ価格Ⓢ○ **¥10,300**(税別) (750lm・5.8W・129.3lm/W)
	※1 連続調光	ライトユニット:**EL-DU250NM** AHZ Ⓢ△ ¥29,000(税別) **EL-D05/3(250NM)** AHZ 組合せ価格Ⓢ△ **¥33,300**(税別) (2,160lm・18.7W・115.5lm/W)	ライトユニット:**EL-DU200NM** AHZ Ⓢ△ ¥25,000(税別) **EL-D05/3(200NM)** AHZ 組合せ価格Ⓢ△ **¥29,300**(税別) (1,860lm・15.6W・119.2lm/W)	ライトユニット:**EL-DU150NM** AHZ Ⓢ△ ¥20,000(税別) **EL-D05/3(150NM)** AHZ 組合せ価格Ⓢ△ **¥24,300**(税別) (1,550lm・13.2W・117.4lm/W)	ライトユニット:**EL-DU100NM** AHZ Ⓢ△ ¥14,700(税別) **EL-D05/3(100NM)** AHZ 組合せ価格Ⓢ△ **¥19,000**(税別) (940lm・7.5W・125.3lm/W)	ライトユニット:**EL-DU060NM** AHZ Ⓢ△ ¥9,000(税別) **EL-D05/3(060NM)** AHZ 組合せ価格Ⓢ△ **¥13,300**(税別) (750lm・6.1W・122.9lm/W)
高演色タイプ (Ra95)	固定出力	ライトユニット:**EL-DU250NH** AHN Ⓢ△ ¥27,000(税別) **EL-D05/3(250NH)** AHN 組合せ価格Ⓢ△ **¥31,300**(税別) (1,790lm・18.2W・98.3lm/W)		ライトユニット:**EL-DU150NH** AHN Ⓢ△ ¥18,000(税別) **EL-D05/3(150NH)** AHN 組合せ価格Ⓢ△ **¥22,300**(税別) (1,280lm・12.7W・100.7lm/W)	ライトユニット:**EL-DU100NH** AHN Ⓢ△ ¥12,700(税別) **EL-D05/3(100NH)** AHN 組合せ価格Ⓢ△ **¥17,000**(税別) (790lm・7.2W・109.7lm/W)	
	※1 連続調光	ライトユニット:**EL-DU250NH** AHZ Ⓢ△ ¥30,000(税別) **EL-D05/3(250NH)** AHZ 組合せ価格Ⓢ△ **¥34,300**(税別) (1,790lm・18.7W・95.7lm/W)		ライトユニット:**EL-DU150NH** AHZ Ⓢ△ ¥21,000(税別) **EL-D05/3(150NH)** AHZ 組合せ価格Ⓢ△ **¥25,300**(税別) (1,280lm・13.2W・96.9lm/W)	ライトユニット:**EL-DU100NH** AHZ Ⓢ△ ¥15,700(税別) **EL-D05/3(100NH)** AHZ 組合せ価格Ⓢ△ **¥20,000**(税別) (790lm・7.5W・105.3lm/W)	

※器具のあかるさを従来ランプにたとえて分類しています。
※1:連続調光[信号制御:5~100%]

適合部品

φ200埋込穴用プレート
EL-X0011 Ⓢ△¥3,800(税別)
本体:鋼板 白色塗装仕上
φ150 → φ200
埋込穴 φ200

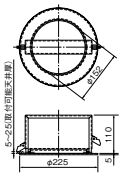

φ175埋込穴用プレート
EL-X0021 Ⓢ△¥3,800(税別)
本体:鋼板 白色塗装仕上
φ150 → φ175
埋込穴 φ175

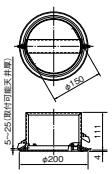

A:電圧100~242V共用 HN:固定出力 HZ:5~100%連続調光 Ⓢ:LED施設 ビーム角アイコンの数字は目安の角度です。
光源寿命アイコンについて:光束維持率記載なし=70% 記載あり=記載の値

組合せ形名の見方

EL-D 00 / 1 (25 0 N S) AHN

- 反射板枠形名
- 埋込穴 **1**:φ100 **2**:φ125 **3**:φ150、□150 **4**:φ175 **5**:φ200
- クラス **25**:クラス250 **20**:クラス200 **15**:クラス150 **10**:クラス100 **06**:クラス60
- 光源色 **N**:昼白色(5000K) **W**:白色(4000K) **WW**:温白色(3500K) **L**:電球色(3000K) **27**:電球色(2700K)
- 演色性 **S**:Ra75 **M**:Ra85 **H**:Ra95
- 定格 **AHN**:固定出力 **AHZ**:連続調光(5～100%)

MC LEDベースライト シリーズ

組合せ形名一覧(φ150 反射板枠[銀色コーン 遮光15°])

※タイプにより光色のラインアップが異なります。また、Raにより価格が異なりますのでご注意ください。

固定出力(AHN)

Ra	クラス	ライトユニット 形名	ライトユニット 価格(税別)	組合せ形名	商品区分	納期区分	組合せ価格(税別)	器具光束・定格消費電力・固有エネルギー消費効率
省電力タイプ(Ra75)	250	EL-DU250NS AHN	¥23,200	EL-D05/3(250NS) AHN	S	△	¥27,500	1,900lm・15.2W・125.0lm/W
	200	EL-DU200NS AHN	¥19,000	EL-D05/3(200NS) AHN	S	○	¥23,300	1,590lm・12.7W・125.1lm/W
	150	EL-DU150NS AHN	¥13,700	EL-D05/3(150NS) AHN	S	○	¥18,000	1,210lm・9.6W・126.0lm/W
	100	EL-DU100NS AHN	¥11,000	EL-D05/3(100NS) AHN	S	○	¥15,300	770lm・5.8W・132.7lm/W
一般タイプ(Ra85)	250	EL-DU250NM AHN	¥26,000	EL-D05/3(250NM) AHN	S	△	¥30,300	2,160lm・18.2W・118.6lm/W
		EL-DU250WM AHN		EL-D05/3(250WM) AHN	S	△		1,950lm・18.2W・107.1lm/W
		EL-DU250WWM AHN		EL-D05/3(250WWM) AHN	S	△		1,870lm・18.2W・102.7lm/W
		EL-DU250LM AHN		EL-D05/3(250LM) AHN	S	△		1,810lm・18.2W・99.4lm/W
	200	EL-DU200NM AHN	¥22,000	EL-D05/3(200NM) AHN	S	△	¥26,300	1,860lm・15.2W・122.3lm/W
		EL-DU200WM AHN		EL-D05/3(200WM) AHN	S	△		1,640lm・15.2W・107.8lm/W
		EL-DU200WWM AHN		EL-D05/3(200WWM) AHN	S	△		1,580lm・15.2W・103.9lm/W
		EL-DU200LM AHN		EL-D05/3(200LM) AHN	S	○		1,530lm・15.2W・100.6lm/W
	150	EL-DU150NM AHN	¥17,000	EL-D05/3(150NM) AHN	S	△	¥21,300	1,550lm・12.7W・122.0lm/W
		EL-DU150WM AHN		EL-D05/3(150WM) AHN	S	△		1,370lm・12.7W・107.8lm/W
		EL-DU150WWM AHN		EL-D05/3(150WWM) AHN	S	△		1,330lm・12.7W・104.7lm/W
		EL-DU150LM AHN		EL-D05/3(150LM) AHN	S	○		1,290lm・12.7W・101.5lm/W
		EL-DU15027M AHN		EL-D05/3(15027M) AHN	S	△		1,240lm・12.7W・97.6lm/W
	100	EL-DU100NM AHN	¥11,700	EL-D05/3(100NM) AHN	S	△	¥16,000	940lm・7.2W・130.5lm/W
		EL-DU100WM AHN		EL-D05/3(100WM) AHN	S	△		840lm・7.2W・116.6lm/W
		EL-DU100WWM AHN		EL-D05/3(100WWM) AHN	S	△		810lm・7.2W・112.5lm/W
		EL-DU100LM AHN		EL-D05/3(100LM) AHN	S	○		780lm・7.2W・108.3lm/W
		EL-DU10027M AHN		EL-D05/3(10027M) AHN	S	△		760lm・7.2W・105.5lm/W
	60	EL-DU060NM AHN	¥6,000	EL-D05/3(060NM) AHN	S	○	¥10,300	750lm・5.8W・129.3lm/W
		EL-DU060WM AHN		EL-D05/3(060WM) AHN	S	△		670lm・5.8W・115.5lm/W
		EL-DU060WWM AHN		EL-D05/3(060WWM) AHN	S	△		650lm・5.8W・112.0lm/W
		EL-DU060LM AHN		EL-D05/3(060LM) AHN	S	○		630lm・5.8W・108.6lm/W
		EL-DU06027M AHN		EL-D05/3(06027M) AHN	S	△		600lm・5.8W・103.4lm/W
高演色タイプ(Ra95)	250	EL-DU250NH AHN	¥27,000	EL-D05/3(250NH) AHN	S	△	¥31,300	1,790lm・18.2W・98.3lm/W
		EL-DU250WH AHN		EL-D05/3(250WH) AHN	S	△		1,620lm・18.2W・89.0lm/W
		EL-DU250LH AHN		EL-D05/3(250LH) AHN	S	△		1,560lm・18.2W・85.7lm/W
	150	EL-DU150NH AHN	¥18,000	EL-D05/3(150NH) AHN	S	△	¥22,300	1,280lm・12.7W・100.7lm/W
		EL-DU150WH AHN		EL-D05/3(150WH) AHN	S	△		1,160lm・12.7W・91.3lm/W
		EL-DU150LH AHN		EL-D05/3(150LH) AHN	S	△		1,100lm・12.7W・86.6lm/W
	100	EL-DU100NH AHN	¥12,700	EL-D05/3(100NH) AHN	S	△	¥17,000	790lm・7.2W・109.7lm/W
		EL-DU100WH AHN		EL-D05/3(100WH) AHN	S	△		700lm・7.2W・97.2lm/W
		EL-DU100LH AHN		EL-D05/3(100LH) AHN	S	△		670lm・7.2W・93.0lm/W

連続調光(AHZ)[信号制御:5～100%]

Ra	クラス	ライトユニット 形名	ライトユニット 価格(税別)	組合せ形名	商品区分	納期区分	組合せ価格(税別)	器具光束・定格消費電力・固有エネルギー消費効率
省電力タイプ(Ra75)	250	EL-DU250NS AHZ	¥26,200	EL-D05/3(250NS) AHZ	S	△	¥30,500	1,900lm・15.6W・121.7lm/W
	200	EL-DU200NS AHZ	¥22,000	EL-D05/3(200NS) AHZ	S	△	¥26,300	1,590lm・13.2W・120.4lm/W
	150	EL-DU150NS AHZ	¥16,700	EL-D05/3(150NS) AHZ	S	△	¥21,000	1,210lm・9.8W・123.4lm/W
	100	EL-DU100NS AHZ	¥14,000	EL-D05/3(100NS) AHZ	S	△	¥18,300	770lm・6.1W・126.2lm/W
一般タイプ(Ra85)	250	EL-DU250NM AHZ	¥29,000	EL-D05/3(250NM) AHZ	S	△	¥33,300	2,160lm・18.7W・115.5lm/W
		EL-DU250WM AHZ		EL-D05/3(250WM) AHZ	S	△		1,950lm・18.7W・104.2lm/W
		EL-DU250WWM AHZ		EL-D05/3(250WWM) AHZ	S	△		1,870lm・18.7W・100.0lm/W
		EL-DU250LM AHZ		EL-D05/3(250LM) AHZ	S	△		1,810lm・18.7W・96.7lm/W
	200	EL-DU200NM AHZ	¥25,000	EL-D05/3(200NM) AHZ	S	△	¥29,300	1,860lm・15.6W・119.2lm/W
		EL-DU200WM AHZ		EL-D05/3(200WM) AHZ	S	△		1,640lm・15.6W・105.1lm/W
		EL-DU200WWM AHZ		EL-D05/3(200WWM) AHZ	S	△		1,580lm・15.6W・101.2lm/W
		EL-DU200LM AHZ		EL-D05/3(200LM) AHZ	S	△		1,530lm・15.6W・98.0lm/W
	150	EL-DU150NM AHZ	¥20,000	EL-D05/3(150NM) AHZ	S	△	¥24,300	1,550lm・13.2W・117.4lm/W
		EL-DU150WM AHZ		EL-D05/3(150WM) AHZ	S	△		1,370lm・13.2W・103.7lm/W
		EL-DU150WWM AHZ		EL-D05/3(150WWM) AHZ	S	△		1,330lm・13.2W・100.7lm/W
		EL-DU150LM AHZ		EL-D05/3(150LM) AHZ	S	△		1,290lm・13.2W・97.7lm/W
		EL-DU15027M AHZ		EL-D05/3(15027M) AHZ	S	△		1,240lm・13.2W・93.9lm/W
	100	EL-DU100NM AHZ	¥14,700	EL-D05/3(100NM) AHZ	S	△	¥19,000	940lm・7.5W・125.3lm/W
		EL-DU100WM AHZ		EL-D05/3(100WM) AHZ	S	△		840lm・7.5W・112.0lm/W
		EL-DU100WWM AHZ		EL-D05/3(100WWM) AHZ	S	△		810lm・7.5W・108.0lm/W
		EL-DU100LM AHZ		EL-D05/3(100LM) AHZ	S	△		780lm・7.5W・104.0lm/W
		EL-DU10027M AHZ		EL-D05/3(10027M) AHZ	S	△		760lm・7.5W・101.3lm/W
	60	EL-DU060NM AHZ	¥9,000	EL-D05/3(060NM) AHZ	S	△	¥13,300	750lm・6.1W・122.9lm/W
		EL-DU060WM AHZ		EL-D05/3(060WM) AHZ	S	△		670lm・6.1W・109.8lm/W
		EL-DU060WWM AHZ		EL-D05/3(060WWM) AHZ	S	△		650lm・6.1W・106.5lm/W
		EL-DU060LM AHZ		EL-D05/3(060LM) AHZ	S	△		630lm・6.1W・103.2lm/W
		EL-DU06027M AHZ		EL-D05/3(06027M) AHZ	S	△		600lm・6.1W・98.3lm/W
高演色タイプ(Ra95)	250	EL-DU250NH AHZ	¥30,000	EL-D05/3(250NH) AHZ	S	△	¥34,300	1,790lm・18.7W・95.7lm/W
		EL-DU250WH AHZ		EL-D05/3(250WH) AHZ	S	△		1,620lm・18.7W・86.6lm/W
		EL-DU250LH AHZ		EL-D05/3(250LH) AHZ	S	△		1,560lm・18.7W・83.4lm/W
	150	EL-DU150NH AHZ	¥21,000	EL-D05/3(150NH) AHZ	S	△	¥25,300	1,280lm・13.2W・96.9lm/W
		EL-DU150WH AHZ		EL-D05/3(150WH) AHZ	S	△		1,160lm・13.2W・87.8lm/W
		EL-DU150LH AHZ		EL-D05/3(150LH) AHZ	S	△		1,100lm・13.2W・83.3lm/W
	100	EL-DU100NH AHZ	¥15,700	EL-D05/3(100NH) AHZ	S	△	¥20,000	790lm・7.5W・105.3lm/W
		EL-DU100WH AHZ		EL-D05/3(100WH) AHZ	S	△		700lm・7.5W・93.3lm/W
		EL-DU100LH AHZ		EL-D05/3(100LH) AHZ	S	△		670lm・7.5W・89.3lm/W

□:昼白色(5000K) □:白色(4000K) □:温白色(3500K) □:電球色(3000K) □:電球色(2700K)

固定出力(AHN)

定格電圧		AC100～242V											
		クラス250			クラス200		クラス150			クラス100			クラス60
	Ra	95	85	75	85	75	95	85	75	95	85	75	85
定格消費電力	100V	18.7	18.7	15.5	15.5	12.9	12.9	12.9	9.6	7.2	7.2	5.8	5.8
	200V	18.2	18.2	15.2	15.2	12.7	12.7	12.7	9.6	7.2	7.2	5.8	5.8
電流値	100V	0.189	0.189	0.157	0.157	0.130	0.130	0.130	0.097	0.073	0.073	0.059	0.059
	200V	0.095	0.095	0.079	0.079	0.066	0.066	0.066	0.050	0.038	0.038	0.031	0.031

連続調光(AHZ)[信号制御:5～100%]

定格電圧		AC100～242V											
		クラス250			クラス200		クラス150			クラス100			クラス60
	Ra	95	85	75	85	75	95	85	75	95	85	75	85
定格消費電力	100V	19.1	19.1	15.9	15.9	13.4	13.4	13.4	9.8	7.5	7.5	6.1	6.1
	200V	18.7	18.7	15.6	15.6	13.2	13.2	13.2	9.8	7.5	7.5	6.1	6.1
電流値	100V	0.193	0.193	0.161	0.161	0.135	0.135	0.135	0.099	0.077	0.077	0.062	0.062
	200V	0.097	0.097	0.081	0.081	0.069	0.069	0.069	0.051	0.039	0.039	0.033	0.033

納期:○=在庫対応品(配送期間を要します) △=受注生産品(ご注文後約2～6週間を要します) ※納期は目安ですので、都度お問合せください。
※希望小売価格には消費税は含まれておりません。※仕様は予告なしに変更される場合があります。※LED素子にはバラツキがあるため、同一形名の器具において光色、明るさが異なる場合があります。ご了承ください。

03 TECHNICAL LIGHT ベースダウンライト

MCシリーズ

クラス250・200・150・100・60

発売予定

2015年12月

※外観・仕様は予告なく変更することがありますのでご了承ください。
※開発中のため最終的な数値は納入仕様書をご確認ください。



φ175 反射板枠［リニューアル対応 白色コーン 遮光15°］

［共通仕様］
反射板枠　：プラスチック 白色
下面カバー　：アクリル 拡散
ライトユニット　：アルミ、LED内蔵・電源ユニット内蔵
質量（反射板枠＋ライトユニット）：0.6kg（クラス250・200（Ra85・95））
：0.5kg（クラス200（Ra75）・150・100・60）

光源寿命40,000時間
光束維持率
クラス250:80%・クラス200以下:85%
5年保証
埋込穴 φ175

断熱施工では使用できません

2015年12月発売予定

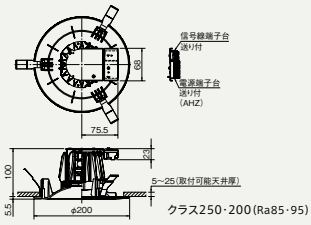

クラス250・200（Ra85・95）

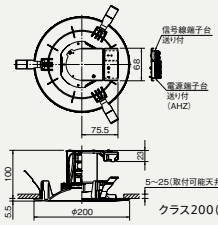

クラス200（Ra75）・150・100・60

反射板枠 **EL-D14/4** Ⓢ○ ¥4,800（税別）

※下記の表は昼白色の場合を示しています。

昼白色（5000K）		クラス250 FHT57形相当 白熱電球250W相当	クラス200 FHT42形相当 白熱電球200W相当	クラス150 FHF32形相当 白熱電球150W相当	クラス100 FHT24形相当 白熱電球100W相当	クラス60 白熱電球60W相当
省電力タイプ（Ra75）	固定出力	ライトユニット：**EL-DU250NS** AHN Ⓢ△ ¥23,200（税別） **EL-D14/4(250NS)** AHN 組合せ価格Ⓢ△ **¥28,000**（税別） （1,940lm・15.2W・127.6lm/W）	ライトユニット：**EL-DU200NS** AHN Ⓢ○ ¥19,000（税別） **EL-D14/4(200NS)** AHN 組合せ価格Ⓢ○ **¥23,800**（税別） （1,630lm・12.7W・128.3lm/W）	ライトユニット：**EL-DU150NS** AHN Ⓢ○ ¥13,700（税別） **EL-D14/4(150NS)** AHN 組合せ価格Ⓢ○ **¥18,500**（税別） （1,240lm・9.6W・129.1lm/W）	ライトユニット：**EL-DU100NS** AHN Ⓢ○ ¥11,000（税別） **EL-D14/4(100NS)** AHN 組合せ価格Ⓢ○ **¥15,800**（税別） （790lm・5.8W・136.2lm/W）	
	※1 連続調光	ライトユニット：**EL-DU250NS** AHZ Ⓢ△ ¥26,200（税別） **EL-D14/4(250NS)** AHZ 組合せ価格Ⓢ△ **¥31,000**（税別） （1,940lm・15.6W・124.3lm/W）	ライトユニット：**EL-DU200NS** AHZ Ⓢ△ ¥22,000（税別） **EL-D14/4(200NS)** AHZ 組合せ価格Ⓢ△ **¥26,800**（税別） （1,630lm・13.2W・123.4lm/W）	ライトユニット：**EL-DU150NS** AHZ Ⓢ△ ¥16,700（税別） **EL-D14/4(150NS)** AHZ 組合せ価格Ⓢ△ **¥21,500**（税別） （1,240lm・9.8W・126.5lm/W）	ライトユニット：**EL-DU100NS** AHZ Ⓢ△ ¥14,000（税別） **EL-D14/4(100NS)** AHZ 組合せ価格Ⓢ△ **¥18,800**（税別） （790lm・6.1W・129.5lm/W）	
一般タイプ（Ra85）	固定出力	ライトユニット：**EL-DU250NM** AHN Ⓢ△ ¥26,000（税別） **EL-D14/4(250NM)** AHN 組合せ価格Ⓢ△ **¥30,800**（税別） （2,200lm・18.2W・120.8lm/W）	ライトユニット：**EL-DU200NM** AHN Ⓢ△ ¥22,000（税別） **EL-D14/4(200NM)** AHN 組合せ価格Ⓢ△ **¥26,800**（税別） （1,900lm・15.2W・125.0lm/W）	ライトユニット：**EL-DU150NM** AHN Ⓢ△ ¥17,000（税別） **EL-D14/4(150NM)** AHN 組合せ価格Ⓢ△ **¥21,800**（税別） （1,580lm・12.7W・124.4lm/W）	ライトユニット：**EL-DU100NM** AHN Ⓢ△ ¥11,700（税別） **EL-D14/4(100NM)** AHN 組合せ価格Ⓢ△ **¥16,500**（税別） （960lm・7.2W・133.3lm/W）	ライトユニット：**EL-DU060NM** AHN Ⓢ○ ¥6,000（税別） **EL-D14/4(060NM)** AHN 組合せ価格Ⓢ○ **¥10,800**（税別） （760lm・5.8W・131.0lm/W）
	※1 連続調光	ライトユニット：**EL-DU250NM** AHZ Ⓢ△ ¥29,000（税別） **EL-D14/4(250NM)** AHZ 組合せ価格Ⓢ△ **¥33,800**（税別） （2,200lm・18.7W・117.6lm/W）	ライトユニット：**EL-DU200NM** AHZ Ⓢ△ ¥25,000（税別） **EL-D14/4(200NM)** AHZ 組合せ価格Ⓢ△ **¥29,800**（税別） （1,900lm・15.6W・121.7lm/W）	ライトユニット：**EL-DU150NM** AHZ Ⓢ△ ¥20,000（税別） **EL-D14/4(150NM)** AHZ 組合せ価格Ⓢ△ **¥24,800**（税別） （1,580lm・13.2W・119.6lm/W）	ライトユニット：**EL-DU100NM** AHZ Ⓢ△ ¥14,700（税別） **EL-D14/4(100NM)** AHZ 組合せ価格Ⓢ△ **¥19,500**（税別） （960lm・7.5W・128.0lm/W）	ライトユニット：**EL-DU060NM** AHZ Ⓢ△ ¥9,000（税別） **EL-D14/4(060NM)** AHZ 組合せ価格Ⓢ△ **¥13,800**（税別） （760lm・6.1W・124.5lm/W）
高演色タイプ（Ra95）	固定出力	ライトユニット：**EL-DU250NH** AHN Ⓢ△ ¥27,000（税別） **EL-D14/4(250NH)** AHN 組合せ価格Ⓢ△ **¥31,800**（税別） （1,830lm・18.2W・100.5lm/W）		ライトユニット：**EL-DU150NH** AHN Ⓢ△ ¥18,000（税別） **EL-D14/4(150NH)** AHN 組合せ価格Ⓢ△ **¥22,800**（税別） （1,310lm・12.7W・103.1lm/W）	ライトユニット：**EL-DU100NH** AHN Ⓢ△ ¥12,700（税別） **EL-D14/4(100NH)** AHN 組合せ価格Ⓢ△ **¥17,500**（税別） （810lm・7.2W・112.5lm/W）	
	※1 連続調光	ライトユニット：**EL-DU250NH** AHZ Ⓢ△ ¥30,000（税別） **EL-D14/4(250NH)** AHZ 組合せ価格Ⓢ△ **¥34,800**（税別） （1,830lm・18.7W・97.8lm/W）		ライトユニット：**EL-DU150NH** AHZ Ⓢ△ ¥21,000（税別） **EL-D14/4(150NH)** AHZ 組合せ価格Ⓢ△ **¥25,800**（税別） （1,310lm・13.2W・99.2lm/W）	ライトユニット：**EL-DU100NH** AHZ Ⓢ△ ¥15,700（税別） **EL-D14/4(100NH)** AHZ 組合せ価格Ⓢ△ **¥20,500**（税別） （810lm・7.5W・108.0lm/W）	

※器具のあかるさを従来ランプにたとえて分類しています。
※1：連続調光［信号制御：5～100%］

A：電圧100～242V共用　HN：固定出力　HZ：5～100%連続調光　Ⓢ：LED施設　ビーム角アイコンの数字は目安の角度です。
光源寿命アイコンについて：光束維持率記載なし＝70%　記載あり＝記載の値

組合せ形名の見方

EL-D 00 / 1 (25 0 N S) AHN

- 反射板枠形名
- 埋込穴 1:φ100 2:φ125 3:φ150、□150 4:φ175 5:φ200
- クラス 25:クラス250 20:クラス200 15:クラス150 10:クラス100 06:クラス60
- 光源色 N:昼白色(5000K) W:白色(4000K) WW:温白色(3500K) L:電球色(3000K) 27:電球色(2700K)
- 演色性 S:Ra75 M:Ra85 H:Ra95
- 定格 AHN:固定出力 AHZ:連続調光(5～100%)

組合せ形名一覧(φ175 反射板枠[リニューアル対応 白色コーン 遮光15°]) ※タイプにより光色のラインアップが異なります。また、Raにより価格が異なりますのでご注意ください。

固定出力(AHN)

Ra	クラス	ライトユニット 形名	ライトユニット 価格(税別)	組合せ形名	商品区分	納期区分	組合せ価格(税別)	器具光束・定格消費電力・固有エネルギー消費効率
省電力タイプ(Ra75)	250	EL-DU250NS AHN	¥23,200	EL-D14/4(250NS) AHN	S	△	¥28,000	1,940lm・15.2W・127.6lm/W
	200	EL-DU200NS AHN	¥19,000	EL-D14/4(200NS) AHN	S	○	¥23,800	1,630lm・12.7W・128.3lm/W
	150	EL-DU150NS AHN	¥13,700	EL-D14/4(150NS) AHN	S	○	¥18,500	1,240lm・9.6W・129.1lm/W
	100	EL-DU100NS AHN	¥11,000	EL-D14/4(100NS) AHN	S	○	¥15,800	790lm・5.8W・136.2lm/W
一般タイプ(Ra85)	250	EL-DU250NM AHN	¥26,000	EL-D14/4(250NM) AHN	S	△	¥30,800	2,200lm・18.2W・120.8lm/W
		EL-DU250WM AHN		EL-D14/4(250WM) AHN	S	△		1,990lm・18.2W・109.3lm/W
		EL-DU250WWM AHN		EL-D14/4(250WWM) AHN	S	△		1,910lm・18.2W・104.9lm/W
		EL-DU250LM AHN		EL-D14/4(250LM) AHN	S	△		1,850lm・18.2W・101.6lm/W
	200	EL-DU200NM AHN	¥22,000	EL-D14/4(200NM) AHN	S	△	¥26,800	1,900lm・15.2W・125.0lm/W
		EL-DU200WM AHN		EL-D14/4(200WM) AHN	S	△		1,670lm・15.2W・109.8lm/W
		EL-DU200WWM AHN		EL-D14/4(200WWM) AHN	S	△		1,620lm・15.2W・106.5lm/W
		EL-DU200LM AHN		EL-D14/4(200LM) AHN	S	○		1,560lm・15.2W・102.6lm/W
	150	EL-DU150NM AHN	¥17,000	EL-D14/4(150NM) AHN	S	△	¥21,800	1,580lm・12.7W・124.4lm/W
		EL-DU150WM AHN		EL-D14/4(150WM) AHN	S	△		1,400lm・12.7W・110.2lm/W
		EL-DU150WWM AHN		EL-D14/4(150WWM) AHN	S	△		1,360lm・12.7W・107.0lm/W
		EL-DU150LM AHN		EL-D14/4(150LM) AHN	S	○		1,320lm・12.7W・103.9lm/W
		EL-DU15027M AHN		EL-D14/4(15027M) AHN	S	△		1,260lm・12.7W・99.2lm/W
	100	EL-DU100NM AHN	¥11,700	EL-D14/4(100NM) AHN	S	△	¥16,500	960lm・7.2W・133.3lm/W
		EL-DU100WM AHN		EL-D14/4(100WM) AHN	S	△		860lm・7.2W・119.4lm/W
		EL-DU100WWM AHN		EL-D14/4(100WWM) AHN	S	△		830lm・7.2W・115.2lm/W
		EL-DU100LM AHN		EL-D14/4(100LM) AHN	S	○		800lm・7.2W・111.1lm/W
		EL-DU10027M AHN		EL-D14/4(10027M) AHN	S	△		770lm・7.2W・106.9lm/W
	60	EL-DU060NM AHN	¥6,000	EL-D14/4(060NM) AHN	S	○	¥10,800	760lm・5.8W・131.0lm/W
		EL-DU060WM AHN		EL-D14/4(060WM) AHN	S	△		690lm・5.8W・118.9lm/W
		EL-DU060WWM AHN		EL-D14/4(060WWM) AHN	S	△		660lm・5.8W・113.7lm/W
		EL-DU060LM AHN		EL-D14/4(060LM) AHN	S	○		640lm・5.8W・110.3lm/W
		EL-DU06027M AHN		EL-D14/4(06027M) AHN	S	△		610lm・5.8W・105.1lm/W
高演色タイプ(Ra95)	250	EL-DU250NH AHN	¥27,000	EL-D14/4(250NH) AHN	S	△	¥31,800	1,830lm・18.2W・100.5lm/W
		EL-DU250WH AHN		EL-D14/4(250WH) AHN	S	△		1,660lm・18.2W・91.2lm/W
		EL-DU250LH AHN		EL-D14/4(250LH) AHN	S	△		1,590lm・18.2W・87.3lm/W
	150	EL-DU150NH AHN	¥18,000	EL-D14/4(150NH) AHN	S	△	¥22,800	1,310lm・12.7W・103.1lm/W
		EL-DU150WH AHN		EL-D14/4(150WH) AHN	S	△		1,180lm・12.7W・92.9lm/W
		EL-DU150LH AHN		EL-D14/4(150LH) AHN	S	△		1,130lm・12.7W・88.9lm/W
	100	EL-DU100NH AHN	¥12,700	EL-D14/4(100NH) AHN	S	△	¥17,500	810lm・7.2W・112.5lm/W
		EL-DU100WH AHN		EL-D14/4(100WH) AHN	S	△		720lm・7.2W・100.0lm/W
		EL-DU100LH AHN		EL-D14/4(100LH) AHN	S	△		690lm・7.2W・95.8lm/W

連続調光(AHZ)[信号制御:5～100%]

Ra	クラス	ライトユニット 形名	ライトユニット 価格(税別)	組合せ形名	商品区分	納期区分	組合せ価格(税別)	器具光束・定格消費電力・固有エネルギー消費効率
省電力タイプ(Ra75)	250	EL-DU250NS AHZ	¥26,200	EL-D14/4(250NS) AHZ	S	△	¥31,000	1,940lm・15.6W・124.3lm/W
	200	EL-DU200NS AHZ	¥22,000	EL-D14/4(200NS) AHZ	S	△	¥26,800	1,630lm・13.2W・123.4lm/W
	150	EL-DU150NS AHZ	¥16,700	EL-D14/4(150NS) AHZ	S	△	¥21,500	1,240lm・9.8W・126.5lm/W
	100	EL-DU100NS AHZ	¥14,000	EL-D14/4(100NS) AHZ	S	△	¥18,800	790lm・6.1W・129.5lm/W
一般タイプ(Ra85)	250	EL-DU250NM AHZ	¥29,000	EL-D14/4(250NM) AHZ	S	△	¥33,800	2,200lm・18.7W・117.6lm/W
		EL-DU250WM AHZ		EL-D14/4(250WM) AHZ	S	△		1,990lm・18.7W・106.4lm/W
		EL-DU250WWM AHZ		EL-D14/4(250WWM) AHZ	S	△		1,910lm・18.7W・102.1lm/W
		EL-DU250LM AHZ		EL-D14/4(250LM) AHZ	S	△		1,850lm・18.7W・98.9lm/W
	200	EL-DU200NM AHZ	¥25,000	EL-D14/4(200NM) AHZ	S	△	¥29,800	1,900lm・15.6W・121.7lm/W
		EL-DU200WM AHZ		EL-D14/4(200WM) AHZ	S	△		1,670lm・15.6W・107.0lm/W
		EL-DU200WWM AHZ		EL-D14/4(200WWM) AHZ	S	△		1,620lm・15.6W・103.8lm/W
		EL-DU200LM AHZ		EL-D14/4(200LM) AHZ	S	△		1,560lm・15.6W・100.0lm/W
	150	EL-DU150NM AHZ	¥20,000	EL-D14/4(150NM) AHZ	S	△	¥24,800	1,580lm・13.2W・119.6lm/W
		EL-DU150WM AHZ		EL-D14/4(150WM) AHZ	S	△		1,400lm・13.2W・106.0lm/W
		EL-DU150WWM AHZ		EL-D14/4(150WWM) AHZ	S	△		1,360lm・13.2W・103.0lm/W
		EL-DU150LM AHZ		EL-D14/4(150LM) AHZ	S	△		1,320lm・13.2W・100.0lm/W
		EL-DU15027M AHZ		EL-D14/4(15027M) AHZ	S	△		1,260lm・13.2W・95.4lm/W
	100	EL-DU100NM AHZ	¥14,700	EL-D14/4(100NM) AHZ	S	△	¥19,500	960lm・7.5W・128.0lm/W
		EL-DU100WM AHZ		EL-D14/4(100WM) AHZ	S	△		860lm・7.5W・114.6lm/W
		EL-DU100WWM AHZ		EL-D14/4(100WWM) AHZ	S	△		830lm・7.5W・110.6lm/W
		EL-DU100LM AHZ		EL-D14/4(100LM) AHZ	S	△		800lm・7.5W・106.6lm/W
		EL-DU10027M AHZ		EL-D14/4(10027M) AHZ	S	△		770lm・7.5W・102.6lm/W
	60	EL-DU060NM AHZ	¥9,000	EL-D14/4(060NM) AHZ	S	△	¥13,800	760lm・6.1W・124.5lm/W
		EL-DU060WM AHZ		EL-D14/4(060WM) AHZ	S	△		690lm・6.1W・113.1lm/W
		EL-DU060WWM AHZ		EL-D14/4(060WWM) AHZ	S	△		660lm・6.1W・108.1lm/W
		EL-DU060LM AHZ		EL-D14/4(060LM) AHZ	S	△		640lm・6.1W・104.9lm/W
		EL-DU06027M AHZ		EL-D14/4(06027M) AHZ	S	△		610lm・6.1W・100.0lm/W
高演色タイプ(Ra95)	250	EL-DU250NH AHZ	¥30,000	EL-D14/4(250NH) AHZ	S	△	¥34,800	1,830lm・18.7W・97.8lm/W
		EL-DU250WH AHZ		EL-D14/4(250WH) AHZ	S	△		1,660lm・18.7W・88.7lm/W
		EL-DU250LH AHZ		EL-D14/4(250LH) AHZ	S	△		1,590lm・18.7W・85.0lm/W
	150	EL-DU150NH AHZ	¥21,000	EL-D14/4(150NH) AHZ	S	△	¥25,800	1,310lm・13.2W・99.2lm/W
		EL-DU150WH AHZ		EL-D14/4(150WH) AHZ	S	△		1,180lm・13.2W・89.3lm/W
		EL-DU150LH AHZ		EL-D14/4(150LH) AHZ	S	△		1,130lm・13.2W・85.6lm/W
	100	EL-DU100NH AHZ	¥15,700	EL-D14/4(100NH) AHZ	S	△	¥20,500	810lm・7.5W・108.0lm/W
		EL-DU100WH AHZ		EL-D14/4(100WH) AHZ	S	△		720lm・7.5W・96.0lm/W
		EL-DU100LH AHZ		EL-D14/4(100LH) AHZ	S	△		690lm・7.5W・92.0lm/W

□:昼白色(5000K) □:白色(4000K) □:温白色(3500K) ■:電球色(3000K) ■:電球色(2700K)

固定出力(AHN)

定格電圧		AC100～242V											
		クラス250			クラス200		クラス150			クラス100			クラス60
	Ra	95	85	75	85	75	95	85	75	95	85	75	85
定格消費電力	100V	18.7	18.7	15.5	15.5	12.9	12.9	12.9	9.6	7.2	7.2	5.8	5.8
	200V	18.2	18.2	15.2	15.2	12.7	12.7	12.7	9.6	7.2	7.2	5.8	5.8
電流値	100V	0.189	0.189	0.157	0.157	0.130	0.130	0.130	0.097	0.073	0.073	0.059	0.059
	200V	0.095	0.095	0.079	0.079	0.066	0.066	0.066	0.050	0.038	0.038	0.031	0.031

連続調光(AHZ)[信号制御:5～100%]

定格電圧		AC100～242V											
		クラス250			クラス200		クラス150			クラス100			クラス60
	Ra	95	85	75	85	75	95	85	75	95	85	75	85
定格消費電力	100V	19.1	19.1	15.9	15.9	13.4	13.4	13.4	9.8	7.5	7.5	6.1	6.1
	200V	18.7	18.7	15.6	15.6	13.2	13.2	13.2	9.8	7.5	7.5	6.1	6.1
電流値	100V	0.193	0.193	0.161	0.161	0.135	0.135	0.135	0.099	0.077	0.077	0.062	0.062
	200V	0.097	0.097	0.081	0.081	0.069	0.069	0.069	0.051	0.039	0.039	0.033	0.033

納期:○=在庫対応品(配送期間を要します) △=受注生産品(ご注文後約2～6週間を要します) ※納期は目安ですので、都度お問合せください。
※希望小売価格には消費税は含まれておりません。※仕様は予告なしに変更される場合があります。※LED素子にはバラツキがあるため、同一形名の器具において光色、明るさが異なる場合があります。ご了承ください。

03 TECHNICAL LIGHT ベースダウンライト

MCシリーズ

クラス250・200・150・100・60

発売予定

2015年12月

※外観・仕様は予告なく変更することがありますのでご了承ください。
※開発中のため最終的な数値は納入仕様書をご確認ください。



φ200 反射板枠［リニューアル対応 白色コーン 遮光15°］

［共通仕様］
反射板枠　：プラスチック 白色
下面カバー　：アクリル 拡散
ライトユニット　：アルミ、LED内蔵・電源ユニット内蔵
質量（反射板枠＋ライトユニット）：0.6kg（クラス250・200（Ra85・95））
：0.5kg（クラス200（Ra75）・150・100・60）

光源寿命40,000時間 光束維持率 クラス250:80%・クラス200以下:85% 5年保証 埋込穴 φ200

断熱施工では使用できません

2015年12月発売予定

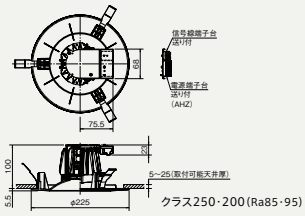

クラス250・200（Ra85・95）

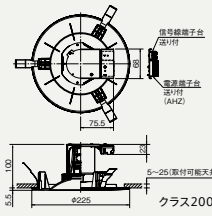

クラス200（Ra75）・150・100・60

反射板枠 **EL-D15/5** Ⓢ○ ¥4,800（税別）

※下記の表は昼白色の場合を示しています。

昼白色（5000K）		クラス250 FHT57形相当 白熱電球250W相当	クラス200 FHT42形相当 白熱電球200W相当	クラス150 FHF32形相当 白熱電球150W相当	クラス100 FHT24形相当 白熱電球100W相当	クラス60 白熱電球60W相当
省電力タイプ（Ra75）	固定出力	ライトユニット：**EL-DU250NS** AHN Ⓢ△ ¥23,200（税別） **EL-D15/5(250NS)** AHN 組合せ価格Ⓢ△ **¥28,000**（税別） (1,940lm・15.2W・127.6lm/W Ⓖ)	ライトユニット：**EL-DU200NS** AHN Ⓢ○ ¥19,000（税別） **EL-D15/5(200NS)** AHN 組合せ価格Ⓢ○ **¥23,800**（税別） (1,630lm・12.7W・128.3lm/W Ⓖ)	ライトユニット：**EL-DU150NS** AHN Ⓢ○ ¥13,700（税別） **EL-D15/5(150NS)** AHN 組合せ価格Ⓢ○ **¥18,500**（税別） (1,240lm・9.6W・129.1lm/W Ⓖ)	ライトユニット：**EL-DU100NS** AHN Ⓢ○ ¥11,000（税別） **EL-D15/5(100NS)** AHN 組合せ価格Ⓢ○ **¥15,800**（税別） (790lm・5.8W・136.2lm/W Ⓖ)	
	※1 連続調光	ライトユニット：**EL-DU250NS** AHZ Ⓢ△ ¥26,200（税別） **EL-D15/5(250NS)** AHZ 組合せ価格Ⓢ△ **¥31,000**（税別） (1,940lm・15.6W・124.3lm/W Ⓖ)	ライトユニット：**EL-DU200NS** AHZ Ⓢ△ ¥22,000（税別） **EL-D15/5(200NS)** AHZ 組合せ価格Ⓢ△ **¥26,800**（税別） (1,630lm・13.2W・123.4lm/W Ⓖ)	ライトユニット：**EL-DU150NS** AHZ Ⓢ△ ¥16,700（税別） **EL-D15/5(150NS)** AHZ 組合せ価格Ⓢ△ **¥21,500**（税別） (1,240lm・9.8W・126.5lm/W Ⓖ)	ライトユニット：**EL-DU100NS** AHZ Ⓢ△ ¥14,000（税別） **EL-D15/5(100NS)** AHZ 組合せ価格Ⓢ△ **¥18,800**（税別） (790lm・6.1W・129.5lm/W Ⓖ)	
一般タイプ（Ra85）	固定出力	ライトユニット：**EL-DU250NM** AHN Ⓢ△ ¥26,000（税別） **EL-D15/5(250NM)** AHN 組合せ価格Ⓢ△ **¥30,800**（税別） (2,200lm・18.2W・120.8lm/W Ⓖ)	ライトユニット：**EL-DU200NM** AHN Ⓢ△ ¥22,000（税別） **EL-D15/5(200NM)** AHN 組合せ価格Ⓢ△ **¥26,800**（税別） (1,900lm・15.2W・125.0lm/W Ⓖ)	ライトユニット：**EL-DU150NM** AHN Ⓢ△ ¥17,000（税別） **EL-D15/5(150NM)** AHN 組合せ価格Ⓢ△ **¥21,800**（税別） (1,580lm・12.7W・124.4lm/W Ⓖ)	ライトユニット：**EL-DU100NM** AHN Ⓢ△ ¥11,700（税別） **EL-D15/5(100NM)** AHN 組合せ価格Ⓢ△ **¥16,500**（税別） (960lm・7.2W・133.3lm/W Ⓖ)	ライトユニット：**EL-DU060NM** AHN Ⓢ○ ¥6,000（税別） **EL-D15/5(060NM)** AHN 組合せ価格Ⓢ○ **¥10,800**（税別） (760lm・5.8W・131.0lm/W Ⓖ)
	※1 連続調光	ライトユニット：**EL-DU250NM** AHZ Ⓢ△ ¥29,000（税別） **EL-D15/5(250NM)** AHZ 組合せ価格Ⓢ△ **¥33,800**（税別） (2,200lm・18.7W・117.6lm/W Ⓖ)	ライトユニット：**EL-DU200NM** AHZ Ⓢ△ ¥25,000（税別） **EL-D15/5(200NM)** AHZ 組合せ価格Ⓢ△ **¥29,800**（税別） (1,900lm・15.6W・121.7lm/W Ⓖ)	ライトユニット：**EL-DU150NM** AHZ Ⓢ△ ¥20,000（税別） **EL-D15/5(150NM)** AHZ 組合せ価格Ⓢ△ **¥24,800**（税別） (1,580lm・13.2W・119.6lm/W Ⓖ)	ライトユニット：**EL-DU100NM** AHZ Ⓢ△ ¥14,700（税別） **EL-D15/5(100NM)** AHZ 組合せ価格Ⓢ△ **¥19,500**（税別） (960lm・7.5W・128.0lm/W Ⓖ)	ライトユニット：**EL-DU060NM** AHZ Ⓢ△ ¥9,000（税別） **EL-D15/5(060NM)** AHZ 組合せ価格Ⓢ△ **¥13,800**（税別） (760lm・6.1W・124.5lm/W Ⓖ)
高演色タイプ（Ra95）	固定出力	ライトユニット：**EL-DU250NH** AHN Ⓢ△ ¥27,000（税別） **EL-D15/5(250NH)** AHN 組合せ価格Ⓢ△ **¥31,800**（税別） (1,830lm・18.2W・100.5lm/W Ⓖ)		ライトユニット：**EL-DU150NH** AHN Ⓢ△ ¥18,000（税別） **EL-D15/5(150NH)** AHN 組合せ価格Ⓢ△ **¥22,800**（税別） (1,310lm・12.7W・103.1lm/W Ⓖ)	ライトユニット：**EL-DU100NH** AHN Ⓢ△ ¥12,700（税別） **EL-D15/5(100NH)** AHN 組合せ価格Ⓢ△ **¥17,500**（税別） (810lm・7.2W・112.5lm/W Ⓖ)	
	※1 連続調光	ライトユニット：**EL-DU250NH** AHZ Ⓢ△ ¥30,000（税別） **EL-D15/5(250NH)** AHZ 組合せ価格Ⓢ△ **¥34,800**（税別） (1,830lm・18.7W・97.8lm/W Ⓖ)		ライトユニット：**EL-DU150NH** AHZ Ⓢ△ ¥21,000（税別） **EL-D15/5(150NH)** AHZ 組合せ価格Ⓢ△ **¥25,800**（税別） (1,310lm・13.2W・99.2lm/W Ⓖ)	ライトユニット：**EL-DU100NH** AHZ Ⓢ△ ¥15,700（税別） **EL-D15/5(100NH)** AHZ 組合せ価格Ⓢ△ **¥20,500**（税別） (810lm・7.5W・108.0lm/W Ⓖ)	

※器具のあかるさを従来ランプにたとえて分類しています。
※1：連続調光［信号制御：5～100%］

A：電圧100～242V共用　HN：固定出力　HZ：5～100%連続調光　Ⓢ：LED施設　ビーム角アイコンの数字は目安の角度です。
光源寿命アイコンについて：光束維持率記載なし＝70%　記載あり＝記載の値

組合せ形名の見方

EL-D 00 / 1 (25 0 N S) AHN

- 反射板枠形名
- 埋込穴 1:φ100 2:φ125 3:φ150、□150 4:φ175 5:φ200
- クラス 25:クラス250 20:クラス200 15:クラス150 10:クラス100 06:クラス60
- 光源色 N:昼白色(5000K) W:白色(4000K) WW:温白色(3500K) L:電球色(3000K) 27:電球色(2700K)
- 演色性 S:Ra75 M:Ra85 H:Ra95
- 定格 AHN:固定出力 AHZ:連続調光(5～100%)

組合せ形名一覧(φ200 反射板枠[リニューアル対応 白色コーン 遮光15°]) ※タイプにより光色のラインアップが異なります。また、Raにより価格が異なりますのでご注意ください。

固定出力(AHN)

Ra	クラス	ライトユニット 形名	ライトユニット 価格(税別)	組合せ形名	商品区分	納期区分	組合せ価格(税別)	器具光束・定格消費電力・固有エネルギー消費効率
省電力タイプ(Ra75)	250	EL-DU250NS AHN	¥23,200	EL-D15/5(250NS) AHN	S	△	¥28,000	1,940lm・15.2W・127.6lm/W
	200	EL-DU200NS AHN	¥19,000	EL-D15/5(200NS) AHN	S	○	¥23,800	1,630lm・12.7W・128.3lm/W
	150	EL-DU150NS AHN	¥13,700	EL-D15/5(150NS) AHN	S	○	¥18,500	1,240lm・9.6W・129.1lm/W
	100	EL-DU100NS AHN	¥11,000	EL-D15/5(100NS) AHN	S	○	¥15,800	790lm・5.8W・136.2lm/W
一般タイプ(Ra85)	250	EL-DU250NM AHN	¥26,000	EL-D15/5(250NM) AHN	S	△	¥30,800	2,200lm・18.2W・120.8lm/W
		EL-DU250WM AHN		EL-D15/5(250WM) AHN	S	△		1,990lm・18.2W・109.3lm/W
		EL-DU250WWM AHN		EL-D15/5(250WWM) AHN	S	△		1,910lm・18.2W・104.9lm/W
		EL-DU250LM AHN		EL-D15/5(250LM) AHN	S	△		1,850lm・18.2W・101.6lm/W
	200	EL-DU200NM AHN	¥22,000	EL-D15/5(200NM) AHN	S	△	¥26,800	1,900lm・15.2W・125.0lm/W
		EL-DU200WM AHN		EL-D15/5(200WM) AHN	S	△		1,670lm・15.2W・109.8lm/W
		EL-DU200WWM AHN		EL-D15/5(200WWM) AHN	S	△		1,620lm・15.2W・106.5lm/W
		EL-DU200LM AHN		EL-D15/5(200LM) AHN	S	○		1,560lm・15.2W・102.6lm/W
	150	EL-DU150NM AHN	¥17,000	EL-D15/5(150NM) AHN	S	△	¥21,800	1,580lm・12.7W・124.4lm/W
		EL-DU150WM AHN		EL-D15/5(150WM) AHN	S	△		1,400lm・12.7W・110.2lm/W
		EL-DU150WWM AHN		EL-D15/5(150WWM) AHN	S	△		1,360lm・12.7W・107.0lm/W
		EL-DU150LM AHN		EL-D15/5(150LM) AHN	S	○		1,320lm・12.7W・103.9lm/W
		EL-DU15027M AHN		EL-D15/5(15027M) AHN	S	△		1,260lm・12.7W・99.2lm/W
	100	EL-DU100NM AHN	¥11,700	EL-D15/5(100NM) AHN	S	△	¥16,500	960lm・7.2W・133.3lm/W
		EL-DU100WM AHN		EL-D15/5(100WM) AHN	S	△		860lm・7.2W・119.4lm/W
		EL-DU100WWM AHN		EL-D15/5(100WWM) AHN	S	△		830lm・7.2W・115.2lm/W
		EL-DU100LM AHN		EL-D15/5(100LM) AHN	S	○		800lm・7.2W・111.1lm/W
		EL-DU10027M AHN		EL-D15/5(10027M) AHN	S	△		770lm・7.2W・106.9lm/W
	60	EL-DU060NM AHN	¥6,000	EL-D15/5(060NM) AHN	S	○	¥10,800	760lm・5.8W・131.0lm/W
		EL-DU060WM AHN		EL-D15/5(060WM) AHN	S	△		690lm・5.8W・118.9lm/W
		EL-DU060WWM AHN		EL-D15/5(060WWM) AHN	S	△		660lm・5.8W・113.7lm/W
		EL-DU060LM AHN		EL-D15/5(060LM) AHN	S	○		640lm・5.8W・110.3lm/W
		EL-DU06027M AHN		EL-D15/5(06027M) AHN	S	△		610lm・5.8W・105.1lm/W
高演色タイプ(Ra95)	250	EL-DU250NH AHN	¥27,000	EL-D15/5(250NH) AHN	S	△	¥31,800	1,830lm・18.2W・100.5lm/W
		EL-DU250WH AHN		EL-D15/5(250WH) AHN	S	△		1,660lm・18.2W・91.2lm/W
		EL-DU250LH AHN		EL-D15/5(250LH) AHN	S	△		1,590lm・18.2W・87.3lm/W
	150	EL-DU150NH AHN	¥18,000	EL-D15/5(150NH) AHN	S	△	¥22,800	1,310lm・12.7W・103.1lm/W
		EL-DU150WH AHN		EL-D15/5(150WH) AHN	S	△		1,180lm・12.7W・92.9lm/W
		EL-DU150LH AHN		EL-D15/5(150LH) AHN	S	△		1,130lm・12.7W・88.9lm/W
	100	EL-DU100NH AHN	¥12,700	EL-D15/5(100NH) AHN	S	△	¥17,500	810lm・7.2W・112.5lm/W
		EL-DU100WH AHN		EL-D15/5(100WH) AHN	S	△		720lm・7.2W・100.0lm/W
		EL-DU100LH AHN		EL-D15/5(100LH) AHN	S	△		690lm・7.2W・95.8lm/W

連続調光(AHZ)[信号制御:5～100%]

Ra	クラス	ライトユニット 形名	ライトユニット 価格(税別)	組合せ形名	商品区分	納期区分	組合せ価格(税別)	器具光束・定格消費電力・固有エネルギー消費効率
省電力タイプ(Ra75)	250	EL-DU250NS AHZ	¥26,200	EL-D15/5(250NS) AHZ	S	△	¥31,000	1,940lm・15.6W・124.3lm/W
	200	EL-DU200NS AHZ	¥22,000	EL-D15/5(200NS) AHZ	S	△	¥26,800	1,630lm・13.2W・123.4lm/W
	150	EL-DU150NS AHZ	¥16,700	EL-D15/5(150NS) AHZ	S	△	¥21,500	1,240lm・9.8W・126.5lm/W
	100	EL-DU100NS AHZ	¥14,000	EL-D15/5(100NS) AHZ	S	△	¥18,800	790lm・6.1W・129.5lm/W
一般タイプ(Ra85)	250	EL-DU250NM AHZ	¥29,000	EL-D15/5(250NM) AHZ	S	△	¥33,800	2,200lm・18.7W・117.6lm/W
		EL-DU250WM AHZ		EL-D15/5(250WM) AHZ	S	△		1,990lm・18.7W・106.4lm/W
		EL-DU250WWM AHZ		EL-D15/5(250WWM) AHZ	S	△		1,910lm・18.7W・102.1lm/W
		EL-DU250LM AHZ		EL-D15/5(250LM) AHZ	S	△		1,850lm・18.7W・98.9lm/W
	200	EL-DU200NM AHZ	¥25,000	EL-D15/5(200NM) AHZ	S	△	¥29,800	1,900lm・15.6W・121.7lm/W
		EL-DU200WM AHZ		EL-D15/5(200WM) AHZ	S	△		1,670lm・15.6W・107.0lm/W
		EL-DU200WWM AHZ		EL-D15/5(200WWM) AHZ	S	△		1,620lm・15.6W・103.8lm/W
		EL-DU200LM AHZ		EL-D15/5(200LM) AHZ	S	△		1,560lm・15.6W・100.0lm/W
	150	EL-DU150NM AHZ	¥20,000	EL-D15/5(150NM) AHZ	S	△	¥24,800	1,580lm・13.2W・119.6lm/W
		EL-DU150WM AHZ		EL-D15/5(150WM) AHZ	S	△		1,400lm・13.2W・106.0lm/W
		EL-DU150WWM AHZ		EL-D15/5(150WWM) AHZ	S	△		1,360lm・13.2W・103.0lm/W
		EL-DU150LM AHZ		EL-D15/5(150LM) AHZ	S	△		1,320lm・13.2W・100.0lm/W
		EL-DU15027M AHZ		EL-D15/5(15027M) AHZ	S	△		1,260lm・13.2W・95.4lm/W
	100	EL-DU100NM AHZ	¥14,700	EL-D15/5(100NM) AHZ	S	△	¥19,500	960lm・7.5W・128.0lm/W
		EL-DU100WM AHZ		EL-D15/5(100WM) AHZ	S	△		860lm・7.5W・114.6lm/W
		EL-DU100WWM AHZ		EL-D15/5(100WWM) AHZ	S	△		830lm・7.5W・110.6lm/W
		EL-DU100LM AHZ		EL-D15/5(100LM) AHZ	S	△		800lm・7.5W・106.6lm/W
		EL-DU10027M AHZ		EL-D15/5(10027M) AHZ	S	△		770lm・7.5W・102.6lm/W
	60	EL-DU060NM AHZ	¥9,000	EL-D15/5(060NM) AHZ	S	△	¥13,800	760lm・6.1W・124.5lm/W
		EL-DU060WM AHZ		EL-D15/5(060WM) AHZ	S	△		690lm・6.1W・113.1lm/W
		EL-DU060WWM AHZ		EL-D15/5(060WWM) AHZ	S	△		660lm・6.1W・108.1lm/W
		EL-DU060LM AHZ		EL-D15/5(060LM) AHZ	S	△		640lm・6.1W・104.9lm/W
		EL-DU06027M AHZ		EL-D15/5(06027M) AHZ	S	△		610lm・6.1W・100.0lm/W
高演色タイプ(Ra95)	250	EL-DU250NH AHZ	¥30,000	EL-D15/5(250NH) AHZ	S	△	¥34,800	1,830lm・18.7W・97.8lm/W
		EL-DU250WH AHZ		EL-D15/5(250WH) AHZ	S	△		1,660lm・18.7W・88.7lm/W
		EL-DU250LH AHZ		EL-D15/5(250LH) AHZ	S	△		1,590lm・18.7W・85.0lm/W
	150	EL-DU150NH AHZ	¥21,000	EL-D15/5(150NH) AHZ	S	△	¥25,800	1,310lm・13.2W・99.2lm/W
		EL-DU150WH AHZ		EL-D15/5(150WH) AHZ	S	△		1,180lm・13.2W・89.3lm/W
		EL-DU150LH AHZ		EL-D15/5(150LH) AHZ	S	△		1,130lm・13.2W・85.6lm/W
	100	EL-DU100NH AHZ	¥15,700	EL-D15/5(100NH) AHZ	S	△	¥20,500	810lm・7.5W・108.0lm/W
		EL-DU100WH AHZ		EL-D15/5(100WH) AHZ	S	△		720lm・7.5W・96.0lm/W
		EL-DU100LH AHZ		EL-D15/5(100LH) AHZ	S	△		690lm・7.5W・92.0lm/W

□:昼白色(5000K) □:白色(4000K) □:温白色(3500K) ■:電球色(3000K) ■:電球色(2700K)

固定出力(AHN)

定格電圧		AC100～242V											
		クラス250			クラス200		クラス150			クラス100			クラス60
	Ra	95	85	75	85	75	95	85	75	95	85	75	85
定格消費電力	100V	18.7	18.7	15.5	15.5	12.9	12.9	12.9	9.6	7.2	7.2	5.8	5.8
	200V	18.2	18.2	15.2	15.2	12.7	12.7	12.7	9.6	7.2	7.2	5.8	5.8
電流値	100V	0.189	0.189	0.157	0.157	0.130	0.130	0.130	0.097	0.073	0.073	0.059	0.059
	200V	0.095	0.095	0.079	0.079	0.066	0.066	0.066	0.050	0.038	0.038	0.031	0.031

連続調光(AHZ)[信号制御:5～100%]

定格電圧		AC100～242V											
		クラス250			クラス200		クラス150			クラス100			クラス60
	Ra	95	85	75	85	75	95	85	75	95	85	75	85
定格消費電力	100V	19.1	19.1	15.9	15.9	13.4	13.4	13.4	9.8	7.5	7.5	6.1	6.1
	200V	18.7	18.7	15.6	15.6	13.2	13.2	13.2	9.8	7.5	7.5	6.1	6.1
電流値	100V	0.193	0.193	0.161	0.161	0.135	0.135	0.135	0.099	0.077	0.077	0.062	0.062
	200V	0.097	0.097	0.081	0.081	0.069	0.069	0.069	0.051	0.039	0.039	0.033	0.033

納期:○=在庫対応品(配送期間を要します) △=受注生産品(ご注文後約2～6週間を要します) ※納期は目安ですので、都度お問合せください。
※希望小売価格には消費税は含まれておりません。※仕様は予告なしに変更される場合があります。※LED素子にはバラツキがあるため、同一形名の器具において光色、明るさが異なる場合があります。ご了承ください。

03 TECHNICAL LIGHT ベースダウンライト

MCシリーズ

クラス250・200・150・100・60



80° φ125 反射板枠[深枠タイプ 白色コーン 遮光30°]

[共通仕様]
反射板枠　：プラスチック 白色
下面カバー　：アクリル 拡散
ライトユニット　：アルミ、LED内蔵・電源ユニット内蔵
質量(反射板枠＋ライトユニット)　：0.6kg(クラス250・200(Ra85・95))
　：0.5kg(クラス200(Ra75)・150・100・60)

断熱施工では使用できません

光源寿命40,000時間 光束維持率 クラス250:80%・クラス200以下:85%　5年保証　埋込穴 φ125

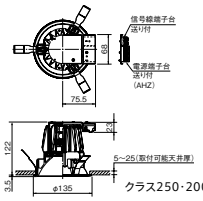

クラス250・200(Ra85・95)

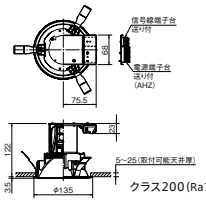

クラス200(Ra75)・150・100・60

反射板枠 **EL-D06/2** Ⓢ△ ¥5,800(税別)

※下記の表は昼白色の場合を示しています。

昼白色(5000K)		クラス250 FHT57形相当 白熱電球250W相当	クラス200 FHT42形相当 白熱電球200W相当	クラス150 FHF32形相当 白熱電球150W相当	クラス100 FHT24形相当 白熱電球100W相当	クラス60 白熱電球60W相当
省電力タイプ (Ra75)	固定出力	ライトユニット:**EL-DU250NS** AHN Ⓢ△ ¥23,200(税別) **EL-D06/2(250NS)** AHN 組合せ価格Ⓢ△ **¥29,000**(税別) (1,840lm・15.2W・121.0lm/W Ⓖ)	ライトユニット:**EL-DU200NS** AHN Ⓢ○ ¥19,000(税別) **EL-D06/2(200NS)** AHN 組合せ価格Ⓢ△ **¥24,800**(税別) (1,540lm・12.7W・121.2lm/W Ⓖ)	ライトユニット:**EL-DU150NS** AHN Ⓢ○ ¥13,700(税別) **EL-D06/2(150NS)** AHN 組合せ価格Ⓢ△ **¥19,500**(税別) (1,170lm・9.6W・121.8lm/W Ⓖ)	ライトユニット:**EL-DU100NS** AHN Ⓢ○ ¥11,000(税別) **EL-D06/2(100NS)** AHN 組合せ価格Ⓢ△ **¥16,800**(税別) (750lm・5.8W・129.3lm/W Ⓖ)	
	※1 連続調光	ライトユニット:**EL-DU250NS** AHZ Ⓢ△ ¥26,200(税別) **EL-D06/2(250NS)** AHZ 組合せ価格Ⓢ△ **¥32,000**(税別) (1,840lm・15.6W・117.9lm/W Ⓖ)	ライトユニット:**EL-DU200NS** AHZ Ⓢ△ ¥22,000(税別) **EL-D06/2(200NS)** AHZ 組合せ価格Ⓢ△ **¥27,800**(税別) (1,540lm・13.2W・116.6lm/W Ⓖ)	ライトユニット:**EL-DU150NS** AHZ Ⓢ△ ¥16,700(税別) **EL-D06/2(150NS)** AHZ 組合せ価格Ⓢ△ **¥22,500**(税別) (1,170lm・9.8W・119.3lm/W Ⓖ)	ライトユニット:**EL-DU100NS** AHZ Ⓢ△ ¥14,000(税別) **EL-D06/2(100NS)** AHZ 組合せ価格Ⓢ△ **¥19,800**(税別) (750lm・6.1W・122.9lm/W Ⓖ)	
一般タイプ (Ra85)	固定出力	ライトユニット:**EL-DU250NM** AHN Ⓢ△ ¥26,000(税別) **EL-D06/2(250NM)** AHN 組合せ価格Ⓢ△ **¥31,800**(税別) (2,090lm・18.2W・114.8lm/W Ⓖ)	ライトユニット:**EL-DU200NM** AHN Ⓢ△ ¥22,000(税別) **EL-D06/2(200NM)** AHN 組合せ価格Ⓢ△ **¥27,800**(税別) (1,800lm・15.2W・118.4lm/W Ⓖ)	ライトユニット:**EL-DU150NM** AHN Ⓢ△ ¥17,000(税別) **EL-D06/2(150NM)** AHN 組合せ価格Ⓢ△ **¥22,800**(税別) (1,500lm・12.7W・118.1lm/W Ⓖ)	ライトユニット:**EL-DU100NM** AHN Ⓢ△ ¥11,700(税別) **EL-D06/2(100NM)** AHN 組合せ価格Ⓢ△ **¥17,500**(税別) (910lm・7.2W・126.3lm/W Ⓖ)	ライトユニット:**EL-DU060NM** AHN Ⓢ○ ¥6,000(税別) **EL-D06/2(060NM)** AHN 組合せ価格Ⓢ△ **¥11,800**(税別) (720lm・5.8W・124.1lm/W Ⓖ)
	※1 連続調光	ライトユニット:**EL-DU250NM** AHZ Ⓢ△ ¥29,000(税別) **EL-D06/2(250NM)** AHZ 組合せ価格Ⓢ△ **¥34,800**(税別) (2,090lm・18.7W・111.7lm/W Ⓖ)	ライトユニット:**EL-DU200NM** AHZ Ⓢ△ ¥25,000(税別) **L-D06/2(200NM)** AHZ 組合せ価格Ⓢ△ **¥30,800**(税別) (1,800lm・15.6W・115.3lm/W Ⓖ)	ライトユニット:**EL-DU150NM** AHZ Ⓢ△ ¥20,000(税別) **EL-D06/2(150NM)** AHZ 組合せ価格Ⓢ△ **¥25,800**(税別) (1,500lm・13.2W・113.6lm/W Ⓖ)	ライトユニット:**EL-DU100NM** AHZ Ⓢ△ ¥14,700(税別) **EL-D06/2(100NM)** AHZ 組合せ価格Ⓢ△ **¥20,500**(税別) (910lm・7.5W・121.3lm/W Ⓖ)	ライトユニット:**EL-DU060NM** AHZ Ⓢ△ ¥9,000(税別) **EL-D06/2(060NM)** AHZ 組合せ価格Ⓢ△ **¥14,800**(税別) (720lm・6.1W・118.0lm/W Ⓖ)
高演色タイプ (Ra95)	固定出力	ライトユニット:**EL-DU250NH** AHN Ⓢ△ ¥27,000(税別) **EL-D06/2(250NH)** AHN 組合せ価格Ⓢ△ **¥32,800**(税別) (1,730lm・18.2W・95.0lm/W Ⓖ)		ライトユニット:**EL-DU150NH** AHN Ⓢ△ ¥18,000(税別) **EL-D06/2(150NH)** AHN 組合せ価格Ⓢ△ **¥23,800**(税別) (1,240lm・12.7W・97.6lm/W Ⓖ)	ライトユニット:**EL-DU100NH** AHN Ⓢ△ ¥12,700(税別) **EL-D06/2(100NH)** AHN 組合せ価格Ⓢ△ **¥18,500**(税別) (770lm・7.2W・106.9lm/W Ⓖ)	
	※1 連続調光	ライトユニット:**EL-DU250NH** AHZ Ⓢ△ ¥30,000(税別) **EL-D06/2(250NH)** AHZ 組合せ価格Ⓢ△ **¥35,800**(税別) (1,730lm・18.7W・92.5lm/W Ⓖ)		ライトユニット:**EL-DU150NH** AHZ Ⓢ△ ¥21,000(税別) **EL-D06/2(150NH)** AHZ 組合せ価格Ⓢ△ **¥26,800**(税別) (1,240lm・13.2W・93.9lm/W Ⓖ)	ライトユニット:**EL-DU100NH** AHZ Ⓢ△ ¥15,700(税別) **EL-D06/2(100NH)** AHZ 組合せ価格Ⓢ△ **¥21,500**(税別) (770lm・7.5W・102.6lm/W Ⓖ)	

※器具のあかるさを従来ランプにたとえて分類しています。
※1:連続調光[信号制御:5~100%]

A:電圧100~242V共用　HN:固定出力　HZ:5~100%連続調光　Ⓢ:LED施設　ビーム角アイコンの数字は目安の角度です。
光源寿命アイコンについて:光束維持率記載なし=70%　記載あり=記載の値

組合せ形名の見方

EL-D 00 / 1 (25 0 N S) AHN

- 反射板枠形名
- 埋込穴 **1**:φ100 **2**:φ125 **3**:φ150、□150 **4**:φ175 **5**:φ200
- クラス **25**:クラス250 **20**:クラス200 **15**:クラス150 **10**:クラス100 **06**:クラス60
- 光源色 **N**:昼白色(5000K) **W**:白色(4000K) **WW**:温白色(3500K) **L**:電球色(3000K) **27**:電球色(2700K)
- 演色性 **S**:Ra75 **M**:Ra85 **H**:Ra95
- 定格 **AHN**:固定出力 **AHZ**:連続調光(5～100%)

MC LEDベースライト シリーズ

組合せ形名一覧(φ125 反射板枠[深枠タイプ 白色コーン 遮光30°])

※タイプにより光色のラインアップが異なります。また、Raにより価格が異なりますのでご注意ください。

固定出力(AHN)

Ra	クラス	ライトユニット 形名	ライトユニット 価格(税別)	組合せ形名	商品区分	納期区分	組合せ価格(税別)	器具光束・定格消費電力・固有エネルギー消費効率
省電力タイプ(Ra75)	250	EL-DU250NS AHN	¥23,200	EL-D06/2(250NS) AHN	S	△	¥29,000	1,840lm・15.2W・121.0lm/W
	200	EL-DU200NS AHN	¥19,000	EL-D06/2(200NS) AHN	S	△	¥24,800	1,540lm・12.7W・121.2lm/W
	150	EL-DU150NS AHN	¥13,700	EL-D06/2(150NS) AHN	S	△	¥19,500	1,170lm・9.6W・121.8lm/W
	100	EL-DU100NS AHN	¥11,000	EL-D06/2(100NS) AHN	S	△	¥16,800	750lm・5.8W・129.3lm/W
一般タイプ(Ra85)	250	EL-DU250NM AHN	¥26,000	EL-D06/2(250NM) AHN	S	△	¥31,800	2,090lm・18.2W・114.8lm/W
		EL-DU250WM AHN		EL-D06/2(250WM) AHN	S	△		1,880lm・18.2W・103.2lm/W
		EL-DU250WWM AHN		EL-D06/2(250WWM) AHN	S	△		1,800lm・18.2W・98.9lm/W
		EL-DU250LM AHN		EL-D06/2(250LM) AHN	S	△		1,750lm・18.2W・96.1lm/W
	200	EL-DU200NM AHN	¥22,000	EL-D06/2(200NM) AHN	S	△	¥27,800	1,800lm・15.2W・118.4lm/W
		EL-DU200WM AHN		EL-D06/2(200WM) AHN	S	△		1,580lm・15.2W・103.9lm/W
		EL-DU200WWM AHN		EL-D06/2(200WWM) AHN	S	△		1,530lm・15.2W・100.6lm/W
		EL-DU200LM AHN		EL-D006/2(200LM) AHN	S	△		1,480lm・15.2W・97.3lm/W
	150	EL-DU150NM AHN	¥17,000	EL-D06/2(150NM) AHN	S	△	¥22,800	1,500lm・12.7W・118.1lm/W
		EL-DU150WM AHN		EL-D06/2(150WM) AHN	S	△		1,330lm・12.7W・104.7lm/W
		EL-DU150WWM AHN		EL-D06/2(150WWM) AHN	S	△		1,280lm・12.7W・100.7lm/W
		EL-DU150LM AHN		EL-D06/2(150LM) AHN	S	△		1,250lm・12.7W・98.4lm/W
		EL-DU15027M AHN		EL-D06/2(15027M) AHN	S	△		1,200lm・12.7W・94.4lm/W
	100	EL-DU100NM AHN	¥11,700	EL-D06/2(100NM) AHN	S	△	¥17,500	910lm・7.2W・126.3lm/W
		EL-DU100WM AHN		EL-D06/2(100WM) AHN	S	△		810lm・7.2W・112.5lm/W
		EL-DU100WWM AHN		EL-D06/2(100WWM) AHN	S	△		780lm・7.2W・108.3lm/W
		EL-DU100LM AHN		EL-D06/2(100LM) AHN	S	△		760lm・7.2W・105.5lm/W
		EL-DU10027M AHN		EL-D06/2(10027M) AHN	S	△		730lm・7.2W・101.3lm/W
	60	EL-DU060NM AHN	¥6,000	EL-D06/2(060NM) AHN	S	△	¥11,800	720lm・5.8W・124.1lm/W
		EL-DU060WM AHN		EL-D06/2(060WM) AHN	S	△		650lm・5.8W・112.0lm/W
		EL-DU060WWM AHN		EL-D06/2(060WWM) AHN	S	△		620lm・5.8W・106.8lm/W
		EL-DU060LM AHN		EL-D06/2(060LM) AHN	S	△		610lm・5.8W・105.1lm/W
		EL-DU06027M AHN		EL-D06/2(06027M) AHN	S	△		580lm・5.8W・100.0lm/W
高演色タイプ(Ra95)	250	EL-DU250NH AHN	¥27,000	EL-D06/2(250NH) AHN	S	△	¥32,800	1,730lm・18.2W・95.0lm/W
		EL-DU250WH AHN		EL-D06/2(250WH) AHN	S	△		1,570lm・18.2W・86.2lm/W
		EL-DU250LH AHN		EL-D06/2(250LH) AHN	S	△		1,500lm・18.2W・82.4lm/W
	150	EL-DU150NH AHN	¥18,000	EL-D06/2(150NH) AHN	S	△	¥23,800	1,240lm・12.7W・97.6lm/W
		EL-DU150WH AHN		EL-D06/2(150WH) AHN	S	△		1,120lm・12.7W・88.1lm/W
		EL-DU150LH AHN		EL-D06/2(150LH) AHN	S	△		1,060lm・12.7W・83.4lm/W
	100	EL-DU100NH AHN	¥12,700	EL-D06/2(100NH) AHN	S	△	¥18,500	770lm・7.2W・106.9lm/W
		EL-DU100WH AHN		EL-D06/2(100WH) AHN	S	△		680lm・7.2W・94.4lm/W
		EL-DU100LH AHN		EL-D06/2(100LH) AHN	S	△		650lm・7.2W・90.2lm/W

連続調光(AHZ)[信号制御:5～100%]

Ra	クラス	ライトユニット 形名	ライトユニット 価格(税別)	組合せ形名	商品区分	納期区分	組合せ価格(税別)	器具光束・定格消費電力・固有エネルギー消費効率
省電力タイプ(Ra75)	250	EL-DU250NS AHZ	¥26,200	EL-D06/2(250NS) AHZ	S	△	¥32,000	1,840lm・15.6W・117.9lm/W
	200	EL-DU200NS AHZ	¥22,000	EL-D06/2(200NS) AHZ	S	△	¥27,800	1,540lm・13.2W・116.6lm/W
	150	EL-DU150NS AHZ	¥16,700	EL-D06/2(150NS) AHZ	S	△	¥22,500	1,170lm・9.8W・119.3lm/W
	100	EL-DU100NS AHZ	¥14,000	EL-D06/2(100NS) AHZ	S	△	¥19,800	750lm・6.1W・122.9lm/W
一般タイプ(Ra85)	250	EL-DU250NM AHZ	¥29,000	EL-D06/2(250NM) AHZ	S	△	¥34,800	2,090lm・18.7W・111.7lm/W
		EL-DU250WM AHZ		EL-D06/2(250WM) AHZ	S	△		1,880lm・18.7W・100.5lm/W
		EL-DU250WWM AHZ		EL-D06/2(250WWM) AHZ	S	△		1,800lm・18.7W・96.2lm/W
		EL-DU250LM AHZ		EL-D06/2(250LM) AHZ	S	△		1,750lm・18.7W・93.5lm/W
	200	EL-DU200NM AHZ	¥25,000	EL-D06/2(200NM) AHZ	S	△	¥30,800	1,800lm・15.6W・115.3lm/W
		EL-DU200WM AHZ		EL-D06/2(200WM) AHZ	S	△		1,580lm・15.6W・101.2lm/W
		EL-DU200WWM AHZ		EL-D06/2(200WWM) AHZ	S	△		1,530lm・15.6W・98.0lm/W
		EL-DU200LM AHZ		EL-D06/2(200LM) AHZ	S	△		1,480lm・15.6W・94.8lm/W
	150	EL-DU150NM AHZ	¥20,000	EL-D06/2(150NM) AHZ	S	△	¥25,800	1,500lm・13.2W・113.6lm/W
		EL-DU150WM AHZ		EL-D06/2(150WM) AHZ	S	△		1,330lm・13.2W・100.7lm/W
		EL-DU150WWM AHZ		EL-D06/2(150WWM) AHZ	S	△		1,280lm・13.2W・96.9lm/W
		EL-DU150LM AHZ		EL-D06/2(150LM) AHZ	S	△		1,250lm・13.2W・94.6lm/W
		EL-DU15027M AHZ		EL-D06/2(15027M) AHZ	S	△		1,200lm・13.2W・90.9lm/W
	100	EL-DU100NM AHZ	¥14,700	EL-D06/2(100NM) AHZ	S	△	¥20,500	910lm・7.5W・121.3lm/W
		EL-DU100WM AHZ		EL-D06/2(100WM) AHZ	S	△		810lm・7.5W・108.0lm/W
		EL-DU100WWM AHZ		EL-D06/2(100WWM) AHZ	S	△		780lm・7.5W・104.0lm/W
		EL-DU100LM AHZ		EL-D06/2(100LM) AHZ	S	△		760lm・7.5W・101.3lm/W
		EL-DU10027M AHZ		EL-D06/2(10027M) AHZ	S	△		730lm・7.5W・97.3lm/W
	60	EL-DU060NM AHZ	¥9,000	EL-D06/2(060NM) AHZ	S	△	¥14,800	720lm・6.1W・118.0lm/W
		EL-DU060WM AHZ		EL-D06/2(060WM) AHZ	S	△		650lm・6.1W・106.5lm/W
		EL-DU060WWM AHZ		EL-D06/2(060WWM) AHZ	S	△		620lm・6.1W・101.6lm/W
		EL-DU060LM AHZ		EL-D06/2(060LM) AHZ	S	△		610lm・6.1W・100.0lm/W
		EL-DU06027M AHZ		EL-D06/2(06027M) AHZ	S	△		580lm・6.1W・95.0lm/W
高演色タイプ(Ra95)	250	EL-DU250NH AHZ	¥30,000	EL-D06/2(250NH) AHZ	S	△	¥35,800	1,730lm・18.7W・92.5lm/W
		EL-DU250WH AHZ		EL-D06/2(250WH) AHZ	S	△		1,570lm・18.7W・83.9lm/W
		EL-DU250LH AHZ		EL-D06/2(250LH) AHZ	S	△		1,500lm・18.7W・80.2lm/W
	150	EL-DU150NH AHZ	¥21,000	EL-D06/2(150NH) AHZ	S	△	¥26,800	1,240lm・13.2W・93.9lm/W
		EL-DU150WH AHZ		EL-D06/2(150WH) AHZ	S	△		1,120lm・13.2W・84.8lm/W
		EL-DU150LH AHZ		EL-D06/2(150LH) AHZ	S	△		1,060lm・13.2W・80.3lm/W
	100	EL-DU100NH AHZ	¥15,700	EL-D06/2(100NH) AHZ	S	△	¥21,500	770lm・7.5W・102.6lm/W
		EL-DU100WH AHZ		EL-D06/2(100WH) AHZ	S	△		680lm・7.5W・90.6lm/W
		EL-DU100LH AHZ		EL-D06/2(100LH) AHZ	S	△		650lm・7.5W・86.6lm/W

□:昼白色(5000K) □:白色(4000K) □:温白色(3500K) □:電球色(3000K) □:電球色(2700K)

固定出力(AHN)

定格電圧		AC100～242V											
		クラス250			クラス200		クラス150			クラス100			クラス60
	Ra	95	85	75	85	75	95	85	75	95	85	75	85
定格消費電力	100V	18.7	18.7	15.5	15.5	12.9	12.9	12.9	9.6	7.2	7.2	5.8	5.8
	200V	18.2	18.2	15.2	15.2	12.7	12.7	12.7	9.6	7.2	7.2	5.8	5.8
電流値	100V	0.189	0.189	0.157	0.157	0.130	0.130	0.130	0.097	0.073	0.073	0.059	0.059
	200V	0.095	0.095	0.079	0.079	0.066	0.066	0.066	0.050	0.038	0.038	0.031	0.031

連続調光(AHZ)[信号制御:5～100%]

定格電圧		AC100～242V											
		クラス250			クラス200		クラス150			クラス100			クラス60
	Ra	95	85	75	85	75	95	85	75	95	85	75	85
定格消費電力	100V	19.1	19.1	15.9	15.9	13.4	13.4	13.4	9.8	7.5	7.5	6.1	6.1
	200V	18.7	18.7	15.6	15.6	13.2	13.2	13.2	9.8	7.5	7.5	6.1	6.1
電流値	100V	0.193	0.193	0.161	0.161	0.135	0.135	0.135	0.099	0.077	0.077	0.062	0.062
	200V	0.097	0.097	0.081	0.081	0.069	0.069	0.069	0.051	0.039	0.039	0.033	0.033

納期:○=在庫対応品(配送期間を要します) △=受注生産品(ご注文後約2～6週間を要します) ※納期は目安ですので、都度お問合せください。
※希望小売価格には消費税は含まれておりません。※仕様は予告なしに変更される場合があります。※LED素子にはバラツキがあるため、同一形名の器具において光色、明るさが異なる場合があります。ご了承ください。

03 TECHNICAL LIGHT ベースダウンライト

MCシリーズ

クラス250・200・150・100・60



50° φ125 反射板枠[深枠タイプ 鏡面コーン 遮光30°]

[共通仕様]
反射板枠 : 枠:プラスチック 白色
: 反射板:プラスチック 銀色鏡面仕上げ
下面カバー : アクリル
ライトユニット : アルミ、LED内蔵・電源ユニット内蔵
質量(反射板枠+ライトユニット) : 0.6kg(クラス250・200(Ra85・95))
: 0.5kg(クラス200(Ra75)・150・100・60)

断熱施工では使用できません

光源寿命40,000時間 光束維持率 クラス250:80%・クラス200以下:85% 5年保証 埋込穴 φ125

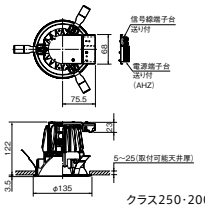

クラス250・200(Ra85・95)

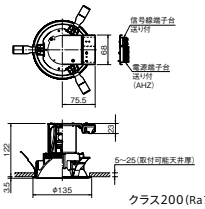

クラス200(Ra75)・150・100・60

反射板枠 **EL-D07/2** Ⓢ△ ¥5,800(税別)

※下記の表は昼白色の場合を示しています。

昼白色 (5000K)		クラス250 FHT57形相当 白熱電球250W相当	クラス200 FHT42形相当 白熱電球200W相当	クラス150 FHF32形相当 白熱電球150W相当	クラス100 FHT24形相当 白熱電球100W相当	クラス60 白熱電球60W相当
省電力タイプ (Ra75)	固定出力	ライトユニット:**EL-DU250NS** AHN Ⓢ△ ¥23,200(税別) **EL-D07/2(250NS)** AHN 組合せ価格Ⓢ△ **¥29,000**(税別) (1,820lm・15.2W・119.7lm/W Ⓖ)	ライトユニット:**EL-DU200NS** AHN Ⓢ○ ¥19,000(税別) **EL-D07/2(200NS)** AHN 組合せ価格Ⓢ△ **¥24,800**(税別) (1,520lm・12.7W・119.6lm/W Ⓖ)	ライトユニット:**EL-DU150NS** AHN Ⓢ○ ¥13,700(税別) **EL-D07/2(150NS)** AHN 組合せ価格Ⓢ△ **¥19,500**(税別) (1,160lm・9.6W・120.8lm/W Ⓖ)	ライトユニット:**EL-DU100NS** AHN Ⓢ○ ¥11,000(税別) **EL-D07/2(100NS)** AHN 組合せ価格Ⓢ△ **¥16,800**(税別) (740lm・5.8W・127.5lm/W Ⓖ)	
	※1 連続調光	ライトユニット:**EL-DU250NS** AHZ Ⓢ△ ¥26,200(税別) **EL-D07/2(250NS)** AHZ 組合せ価格Ⓢ△ **¥32,000**(税別) (1,820lm・15.6W・116.6lm/W Ⓖ)	ライトユニット:**EL-DU200NS** AHZ Ⓢ△ ¥22,000(税別) **EL-D07/2(200NS)** AHZ 組合せ価格Ⓢ△ **¥27,800**(税別) (1,520lm・13.2W・115.1lm/W Ⓖ)	ライトユニット:**EL-DU150NS** AHZ Ⓢ△ ¥16,700(税別) **EL-D07/2(150NS)** AHZ 組合せ価格Ⓢ△ **¥22,500**(税別) (1,160lm・9.8W・118.3lm/W Ⓖ)	ライトユニット:**EL-DU100NS** AHZ Ⓢ△ ¥14,000(税別) **EL-D07/2(100NS)** AHZ 組合せ価格Ⓢ△ **¥19,800**(税別) (740lm・6.1W・121.3lm/W Ⓖ)	
一般タイプ (Ra85)	固定出力	ライトユニット:**EL-DU250NM** AHN Ⓢ△ ¥26,000(税別) **EL-D07/2(250NM)** AHN 組合せ価格Ⓢ△ **¥31,800**(税別) (2,060lm・18.2W・113.1lm/W Ⓖ)	ライトユニット:**EL-DU200NM** AHN Ⓢ△ ¥22,000(税別) **EL-D07/2(200NM)** AHN 組合せ価格Ⓢ△ **¥27,800**(税別) (1,770lm・15.2W・116.4lm/W Ⓖ)	ライトユニット:**EL-DU150NM** AHN Ⓢ△ ¥17,000(税別) **EL-D07/2(150NM)** AHN 組合せ価格Ⓢ△ **¥22,800**(税別) (1,480lm・12.7W・116.5lm/W Ⓖ)	ライトユニット:**EL-DU100NM** AHN Ⓢ△ ¥11,700(税別) **EL-D07/2(100NM)** AHN 組合せ価格Ⓢ△ **¥17,500**(税別) (900lm・7.2W・125.0lm/W Ⓖ)	ライトユニット:**EL-DU060NM** AHN Ⓢ○ ¥6,000(税別) **EL-D07/2(060NM)** AHN 組合せ価格Ⓢ△ **¥11,800**(税別) (710lm・5.8W・122.4lm/W Ⓖ)
	※1 連続調光	ライトユニット:**EL-DU250NM** AHZ Ⓢ△ ¥29,000(税別) **EL-D07/2(250NM)** AHZ 組合せ価格Ⓢ△ **¥34,800**(税別) (2,060lm・18.7W・110.1lm/W Ⓖ)	ライトユニット:**EL-DU200NM** AHZ Ⓢ△ ¥25,000(税別) **EL-D07/2(200NM)** AHZ 組合せ価格Ⓢ△ **¥30,800**(税別) (1,770lm・15.6W・113.4lm/W Ⓖ)	ライトユニット:**EL-DU150NM** AHZ Ⓢ△ ¥20,000(税別) **EL-D07/2(150NM)** AHZ 組合せ価格Ⓢ△ **¥25,800**(税別) (1,480lm・13.2W・112.1lm/W Ⓖ)	ライトユニット:**EL-DU100NM** AHZ Ⓢ△ ¥14,700(税別) **EL-D07/2(100NM)** AHZ 組合せ価格Ⓢ△ **¥20,500**(税別) (900lm・7.5W・120.0lm/W Ⓖ)	ライトユニット:**EL-DU060NM** AHZ Ⓢ△ ¥9,000(税別) **EL-D07/2(060NM)** AHZ 組合せ価格Ⓢ△ **¥14,800**(税別) (710lm・6.1W・116.3lm/W Ⓖ)
高演色タイプ (Ra95)	固定出力	ライトユニット:**EL-DU250NH** AHN Ⓢ△ ¥27,000(税別) **EL-D07/2(250NH)** AHN 組合せ価格Ⓢ△ **¥32,800**(税別) (1,710lm・18.2W・93.9lm/W Ⓖ)		ライトユニット:**EL-DU150NH** AHN Ⓢ△ ¥18,000(税別) **EL-D07/2(150NH)** AHN 組合せ価格Ⓢ△ **¥23,800**(税別) (1,230lm・12.7W・96.8lm/W Ⓖ)	ライトユニット:**EL-DU100NH** AHN Ⓢ△ ¥12,700(税別) **EL-D07/2(100NH)** AHN 組合せ価格Ⓢ△ **¥18,500**(税別) (760lm・7.2W・105.5lm/W Ⓖ)	
	※1 連続調光	ライトユニット:**EL-DU250NH** AHZ Ⓢ△ ¥30,000(税別) **EL-D07/2(250NH)** AHZ 組合せ価格Ⓢ△ **¥35,800**(税別) (1,710lm・18.7W・91.4lm/W Ⓖ)		ライトユニット:**EL-DU150NH** AHZ Ⓢ△ ¥21,000(税別) **EL-D07/2(150NH)** AHZ 組合せ価格Ⓢ△ **¥26,800**(税別) (1,230lm・13.2W・93.1lm/W Ⓖ)	ライトユニット:**EL-DU100NH** AHZ Ⓢ△ ¥15,700(税別) **EL-D07/2(100NH)** AHZ 組合せ価格Ⓢ△ **¥21,500**(税別) (760lm・7.5W・101.3lm/W Ⓖ)	

※器具のあかるさを従来ランプにたとえて分類しています。
※1:連続調光[信号制御:5~100%]

A:電圧100~242V共用 HN:固定出力 HZ:5~100%連続調光 Ⓢ:LED施設 ビーム角アイコンの数字は目安の角度です。
光源寿命アイコンについて:光束維持率記載なし=70% 記載あり=記載の値

組合せ形名の見方

EL-D 00 / 1 (25 0 N S) AHN

- 反射板枠形名
- 埋込穴 **1**:φ100 **2**:φ125 **3**:φ150、□150 **4**:φ175 **5**:φ200
- クラス **25**:クラス250 **20**:クラス200 **15**:クラス150 **10**:クラス100 **06**:クラス60
- 光源色 **N**:昼白色(5000K) **W**:白色(4000K) **WW**:温白色(3500K) **L**:電球色(3000K) **27**:電球色(2700K)
- 演色性 **S**:Ra75 **M**:Ra85 **H**:Ra95
- 定格 **AHN**:固定出力 **AHZ**:連続調光(5～100%)

MC LEDベースライト シリーズ

組合せ形名一覧(φ125 反射板枠[深枠タイプ 鏡面コーン 遮光30°])

※タイプにより光色のラインアップが異なります。また、Raにより価格が異なりますのでご注意ください。

固定出力(AHN)

Ra	クラス	ライトユニット 形名	ライトユニット 価格(税別)	組合せ形名	商品区分	納期区分	組合せ価格(税別)	器具光束・定格消費電力・固有エネルギー消費効率
省電力タイプ(Ra75)	250	EL-DU250NS AHN	¥23,200	EL-D07/2(250NS) AHN	S	△	¥29,000	1,820lm・15.2W・119.7lm/W
	200	EL-DU200NS AHN	¥19,000	EL-D07/2(200NS) AHN	S	△	¥24,800	1,520lm・12.7W・119.6lm/W
	150	EL-DU150NS AHN	¥13,700	EL-D07/2(150NS) AHN	S	△	¥19,500	1,160lm・9.6W・120.8lm/W
	100	EL-DU100NS AHN	¥11,000	EL-D07/2(100NS) AHN	S	△	¥16,800	740lm・5.8W・127.5lm/W
一般タイプ(Ra85)	250	EL-DU250NM AHN	¥26,000	EL-D07/2(250NM) AHN	S	△	¥31,800	2,060lm・18.2W・113.1lm/W
		EL-DU250WM AHN		EL-D07/2(250WM) AHN	S	△		1,860lm・18.2W・102.1lm/W
		EL-DU250WWM AHN		EL-D07/2(250WWM) AHN	S	△		1,780lm・18.2W・97.8lm/W
		EL-DU250LM AHN		EL-D07/2(250LM) AHN	S	△		1,730lm・18.2W・95.0lm/W
	200	EL-DU200NM AHN	¥22,000	EL-D07/2(200NM) AHN	S	△	¥27,800	1,770lm・15.2W・116.4lm/W
		EL-DU200WM AHN		EL-D007/2(200WM) AHN	S	△		1,570lm・15.2W・103.2lm/W
		EL-DU200WWM AHN		EL-D07/2(200WWM) AHN	S	△		1,510lm・15.2W・99.3lm/W
		EL-DU200LM AHN		EL-D07/2(200LM) AHN	S	△		1,460lm・15.2W・96.0lm/W
	150	EL-DU150NM AHN	¥17,000	EL-D07/2(150NM) AHN	S	△	¥22,800	1,480lm・12.7W・116.5lm/W
		EL-DU150WM AHN		EL-D07/2(150WM) AHN	S	△		1,310lm・12.7W・103.1lm/W
		EL-DU150WWM AHN		EL-D07/2(150WWM) AHN	S	△		1,270lm・12.7W・100.0lm/W
		EL-DU150LM AHN		EL-D07/2(150LM) AHN	S	△		1,240lm・12.7W・97.6lm/W
		EL-DU15027M AHN		EL-D07/2(15027M) AHN	S	△		1,180lm・12.7W・92.9lm/W
	100	EL-DU100NM AHN	¥11,700	EL-D07/2(100NM) AHN	S	△	¥17,500	900lm・7.2W・125.0lm/W
		EL-DU100WM AHN		EL-D07/2(100WM) AHN	S	△		800lm・7.2W・111.1lm/W
		EL-DU100WWM AHN		EL-D07/2(100WWM) AHN	S	△		770lm・7.2W・106.9lm/W
		EL-DU100LM AHN		EL-D07/2(100LM) AHN	S	△		750lm・7.2W・104.1lm/W
		EL-DU10027M AHN		EL-D07/2(10027M) AHN	S	△		720lm・7.2W・100.0lm/W
	60	EL-DU060NM AHN	¥6,000	EL-D07/2(060NM) AHN	S	△	¥11,800	710lm・5.8W・122.4lm/W
		EL-DU060WM AHN		EL-D07/2(060WM) AHN	S	△		640lm・5.8W・110.3lm/W
		EL-DU060WWM AHN		EL-D07/2(060WWM) AHN	S	△		620lm・5.8W・106.8lm/W
		EL-DU060LM AHN		EL-D07/2(060LM) AHN	S	△		600lm・5.8W・103.4lm/W
		EL-DU06027M AHN		EL-D07/2(06027M) AHN	S	△		570lm・5.8W・98.2lm/W
高演色タイプ(Ra95)	250	EL-DU250NH AHN	¥27,000	EL-D07/2(250NH) AHN	S	△	¥32,800	1,710lm・18.2W・93.9lm/W
		EL-DU250WH AHN		EL-D07/2(250WH) AHN	S	△		1,550lm・18.2W・85.1lm/W
		EL-DU250LH AHN		EL-D07/2(250LH) AHN	S	△		1,490lm・18.2W・81.8lm/W
	150	EL-DU150NH AHN	¥18,000	EL-D07/2(150NH) AHN	S	△	¥23,800	1,230lm・12.7W・96.8lm/W
		EL-DU150WH AHN		EL-D07/2(150WH) AHN	S	△		1,100lm・12.7W・86.6lm/W
		EL-DU150LH AHN		EL-D07/2(150LH) AHN	S	△		1,050lm・12.7W・82.6lm/W
	100	EL-DU100NH AHN	¥12,700	EL-D07/2(100NH) AHN	S	△	¥18,500	760lm・7.2W・105.5lm/W
		EL-DU100WH AHN		EL-D07/2(100WH) AHN	S	△		670lm・7.2W・93.0lm/W
		EL-DU100LH AHN		EL-D07/2(100LH) AHN	S	△		640lm・7.2W・88.8lm/W

連続調光(AHZ)[信号制御:5～100%]

Ra	クラス	ライトユニット 形名	ライトユニット 価格(税別)	組合せ形名	商品区分	納期区分	組合せ価格(税別)	器具光束・定格消費電力・固有エネルギー消費効率
省電力タイプ(Ra75)	250	EL-DU250NS AHZ	¥26,200	EL-D07/2(250NS) AHZ	S	△	¥32,000	1,820lm・15.6W・116.6lm/W
	200	EL-DU200NS AHZ	¥22,000	EL-D07/2(200NS) AHZ	S	△	¥27,800	1,520lm・13.2W・115.1lm/W
	150	EL-DU150NS AHZ	¥16,700	EL-D07/2(150NS) AHZ	S	△	¥22,500	1,160lm・9.8W・118.3lm/W
	100	EL-DU100NS AHZ	¥14,000	EL-D07/2(100NS) AHZ	S	△	¥19,800	740lm・6.1W・121.3lm/W
一般タイプ(Ra85)	250	EL-DU250NM AHZ	¥29,000	EL-D07/2(250NM) AHZ	S	△	¥34,800	2,060lm・18.7W・110.1lm/W
		EL-DU250WM AHZ		EL-D07/2(250WM) AHZ	S	△		1,860lm・18.7W・99.4lm/W
		EL-DU250WWM AHZ		EL-D07/2(250WWM) AHZ	S	△		1,780lm・18.7W・95.1lm/W
		EL-DU250LM AHZ		EL-D07/2(250LM) AHZ	S	△		1,730lm・18.7W・92.5lm/W
	200	EL-DU200NM AHZ	¥25,000	EL-D07/2(200NM) AHZ	S	△	¥30,800	1,770lm・15.6W・113.4lm/W
		EL-DU200WM AHZ		EL-D07/2(200WM) AHZ	S	△		1,570lm・15.6W・100.6lm/W
		EL-DU200WWM AHZ		EL-D07/2(200WWM) AHZ	S	△		1,510lm・15.6W・96.7lm/W
		EL-DU200LM AHZ		EL-D07/2(200LM) AHZ	S	△		1,460lm・15.6W・93.5lm/W
	150	EL-DU150NM AHZ	¥20,000	EL-D07/2(150NM) AHZ	S	△	¥25,800	1,480lm・13.2W・112.1lm/W
		EL-DU150WM AHZ		EL-D07/2(150WM) AHZ	S	△		1,310lm・13.2W・99.2lm/W
		EL-DU150WWM AHZ		EL-D07/2(150WWM) AHZ	S	△		1,270lm・13.2W・96.2lm/W
		EL-DU150LM AHZ		EL-D07/2(150LM) AHZ	S	△		1,240lm・13.2W・93.9lm/W
		EL-DU15027M AHZ		EL-D07/2(15027M) AHZ	S	△		1,180lm・13.2W・89.3lm/W
	100	EL-DU100NM AHZ	¥14,700	EL-D07/2(100NM) AHZ	S	△	¥20,500	900lm・7.5W・120.0lm/W
		EL-DU100WM AHZ		EL-D07/2(100WM) AHZ	S	△		800lm・7.5W・106.6lm/W
		EL-DU100WWM AHZ		EL-D07/2(100WWM) AHZ	S	△		770lm・7.5W・102.6lm/W
		EL-DU100LM AHZ		EL-D007/2(100LM) AHZ	S	△		750lm・7.5W・100.0lm/W
		EL-DU10027M AHZ		EL-D07/2(10027M) AHZ	S	△		720lm・7.5W・96.0lm/W
	60	EL-DU060NM AHZ	¥9,000	EL-D07/2(060NM) AHZ	S	△	¥14,800	710lm・6.1W・116.3lm/W
		EL-DU060WM AHZ		EL-D07/2(060WM) AHZ	S	△		640lm・6.1W・104.9lm/W
		EL-DU060WWM AHZ		EL-D07/2(060WWM) AHZ	S	△		620lm・6.1W・101.6lm/W
		EL-DU060LM AHZ		EL-D07/2(060LM) AHZ	S	△		600lm・6.1W・98.3lm/W
		EL-DU06027M AHZ		EL-D07/2(06027M) AHZ	S	△		570lm・6.1W・93.4lm/W
高演色タイプ(Ra95)	250	EL-DU250NH AHZ	¥30,000	EL-D07/2(250NH) AHZ	S	△	¥35,800	1,710lm・18.7W・91.4lm/W
		EL-DU250WH AHZ		EL-D07/2(250WH) AHZ	S	△		1,550lm・18.7W・82.8lm/W
		EL-DU250LH AHZ		EL-D07/2(250LH) AHZ	S	△		1,490lm・18.7W・79.6lm/W
	150	EL-DU150NH AHZ	¥21,000	EL-D07/2(150NH) AHZ	S	△	¥26,800	1,230lm・13.2W・93.1lm/W
		EL-DU150WH AHZ		EL-D07/2(150WH) AHZ	S	△		1,100lm・13.2W・83.3lm/W
		EL-DU150LH AHZ		EL-D07/2(150LH) AHZ	S	△		1,050lm・13.2W・79.5lm/W
	100	EL-DU100NH AHZ	¥15,700	EL-D07/2(100NH) AHZ	S	△	¥21,500	760lm・7.5W・101.3lm/W
		EL-DU100WH AHZ		EL-D07/2(100WH) AHZ	S	△		670lm・7.5W・89.3lm/W
		EL-DU100LH AHZ		EL-D07/2(100LH) AHZ	S	△		640lm・7.5W・85.3lm/W

□:昼白色(5000K) □:白色(4000K) □:温白色(3500K) □:電球色(3000K) □:電球色(2700K)

固定出力(AHN)

定格電圧		AC100～242V											
		クラス250			クラス200		クラス150			クラス100			クラス60
	Ra	95	85	75	85	75	95	85	75	95	85	75	85
定格消費電力	100V	18.7	18.7	15.5	15.5	12.9	12.9	12.9	9.6	7.2	7.2	5.8	5.8
	200V	18.2	18.2	15.2	15.2	12.7	12.7	12.7	9.6	7.2	7.2	5.8	5.8
電流値	100V	0.189	0.189	0.157	0.157	0.130	0.130	0.130	0.097	0.073	0.073	0.059	0.059
	200V	0.095	0.095	0.079	0.079	0.066	0.066	0.066	0.050	0.038	0.038	0.031	0.031

連続調光(AHZ)[信号制御:5～100%]

定格電圧		AC100～242V											
		クラス250			クラス200		クラス150			クラス100			クラス60
	Ra	95	85	75	85	75	95	85	75	95	85	75	85
定格消費電力	100V	19.1	19.1	15.9	15.9	13.4	13.4	13.4	9.8	7.5	7.5	6.1	6.1
	200V	18.7	18.7	15.6	15.6	13.2	13.2	13.2	9.8	7.5	7.5	6.1	6.1
電流値	100V	0.193	0.193	0.161	0.161	0.135	0.135	0.135	0.099	0.077	0.077	0.062	0.062
	200V	0.097	0.097	0.081	0.081	0.069	0.069	0.069	0.051	0.039	0.039	0.033	0.033

納期:○=在庫対応品(配送期間を要します) △=受注生産品(ご注文後約2～6週間を要します) ※納期は目安ですので、都度お問合せください。
※希望小売価格には消費税は含まれておりません。※仕様は予告なしに変更される場合があります。※LED素子にはバラツキがあるため、同一形名の器具において光色、明るさが異なる場合があります。ご了承ください。

03 TECHNICAL LIGHT ベースダウンライト

MCシリーズ

クラス250・200・150・100・60



80° φ150 反射板枠［深枠タイプ 白色コーン 遮光30°］

［共通仕様］
反射板枠　：プラスチック 白色
下面カバー　：アクリル 拡散
ライトユニット　：アルミ、LED内蔵・電源ユニット内蔵
質量（反射板枠＋ライトユニット）：0.6kg（クラス250・200（Ra85・95））
：0.5kg（クラス200（Ra75）・150・100・60）

断熱施工では使用できません

光源寿命40,000時間 光束維持率 クラス250:80%・クラス200以下:85%　5年保証　埋込穴 φ150

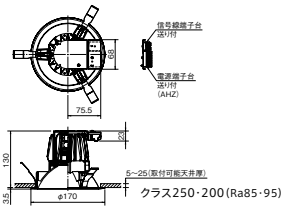

クラス250・200（Ra85・95）

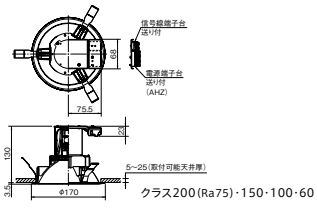

クラス200（Ra75）・150・100・60

反射板枠 **EL-D08/3** Ⓢ△ ¥5,800（税別）

※下記の表は昼白色の場合を示しています。

昼白色（5000K）		クラス250 FHT57形相当 白熱電球250W相当	クラス200 FHT42形相当 白熱電球200W相当	クラス150 FHF32形相当 白熱電球150W相当	クラス100 FHT24形相当 白熱電球100W相当	クラス60 白熱電球60W相当
省電力タイプ（Ra75）	固定出力	ライトユニット：**EL-DU250NS** AHN Ⓢ△ ¥23,200（税別） **EL-D08/3(250NS)** AHN 組合せ価格Ⓢ△ **¥29,000**（税別） （1,860lm・15.2W・122.3lm/W）	ライトユニット：**EL-DU200NS** AHN Ⓢ○ ¥19,000（税別） **EL-D08/3(200NS)** AHN 組合せ価格Ⓢ△ **¥24,800**（税別） （1,560lm・12.7W・122.8lm/W）	ライトユニット：**EL-DU150NS** AHN Ⓢ○ ¥13,700（税別） **EL-D08/3(150NS)** AHN 組合せ価格Ⓢ△ **¥19,500**（税別） （1,180lm・9.6W・122.9lm/W）	ライトユニット：**EL-DU100NS** AHN Ⓢ○ ¥11,000（税別） **EL-D08/3(100NS)** AHN 組合せ価格Ⓢ△ **¥16,800**（税別） （760lm・5.8W・131.0lm/W）	
	※1 連続調光	ライトユニット：**EL-DU250NS** AHZ Ⓢ△ ¥26,200（税別） **EL-D08/3(250NS)** AHZ 組合せ価格Ⓢ△ **¥32,000**（税別） （1,860lm・15.6W・119.2lm/W）	ライトユニット：**EL-DU200NS** AHZ Ⓢ△ ¥22,000（税別） **EL-D08/3(200NS)** AHZ 組合せ価格Ⓢ△ **¥27,800**（税別） （1,560lm・13.2W・118.1lm/W）	ライトユニット：**EL-DU150NS** AHZ Ⓢ△ ¥16,700（税別） **EL-D08/3(150NS)** AHZ 組合せ価格Ⓢ△ **¥22,500**（税別） （1,180lm・9.8W・120.4lm/W）	ライトユニット：**EL-DU100NS** AHZ Ⓢ△ ¥14,000（税別） **EL-D08/3(100NS)** AHZ 組合せ価格Ⓢ△ **¥19,800**（税別） （760lm・6.1W・124.5lm/W）	
一般タイプ（Ra85）	固定出力	ライトユニット：**EL-DU250NM** AHN Ⓢ△ ¥26,000（税別） **EL-D08/3(250NM)** AHN 組合せ価格Ⓢ△ **¥31,800**（税別） （2,110lm・18.2W・115.9lm/W）	ライトユニット：**EL-DU200NM** AHN Ⓢ△ ¥22,000（税別） **EL-D08/3(200NM)** AHN 組合せ価格Ⓢ△ **¥27,800**（税別） （1,820lm・15.2W・119.7lm/W）	ライトユニット：**EL-DU150NM** AHN Ⓢ△ ¥17,000（税別） **EL-D08/3(150NM)** AHN 組合せ価格Ⓢ△ **¥22,800**（税別） （1,510lm・12.7W・118.8lm/W）	ライトユニット：**EL-DU100NM** AHN Ⓢ△ ¥11,700（税別） **EL-D08/3(100NM)** AHN 組合せ価格Ⓢ△ **¥17,500**（税別） （920lm・7.2W・127.7lm/W）	ライトユニット：**EL-DU060NM** AHN Ⓢ○ ¥6,000（税別） **EL-D08/3(060NM)** AHN 組合せ価格Ⓢ△ **¥11,800**（税別） （730lm・5.8W・125.8lm/W）
	※1 連続調光	ライトユニット：**EL-DU250NM** AHZ Ⓢ△ ¥29,000（税別） **EL-D08/3(250NM)** AHZ 組合せ価格Ⓢ△ **¥34,800**（税別） （2,110lm・18.7W・112.8lm/W）	ライトユニット：**EL-DU200NM** AHZ Ⓢ△ ¥25,000（税別） **EL-D08/3(200NM)** AHZ 組合せ価格Ⓢ△ **¥30,800**（税別） （1,820lm・15.6W・116.6lm/W）	ライトユニット：**EL-DU150NM** AHZ Ⓢ△ ¥20,000（税別） **EL-D08/3(150NM)** AHZ 組合せ価格Ⓢ△ **¥25,800**（税別） （1,510lm・13.2W・114.3lm/W）	ライトユニット：**EL-DU100NM** AHZ Ⓢ△ ¥14,700（税別） **EL-D08/3(100NM)** AHZ 組合せ価格Ⓢ△ **¥20,500**（税別） （920lm・7.5W・122.6lm/W）	ライトユニット：**EL-DU060NM** AHZ Ⓢ△ ¥9,000（税別） **EL-D08/3(060NM)** AHZ 組合せ価格Ⓢ△ **¥14,800**（税別） （730lm・6.1W・119.6lm/W）
高演色タイプ（Ra95）	固定出力	ライトユニット：**EL-DU250NH** AHN Ⓢ△ ¥27,000（税別） **EL-D08/3(250NH)** AHN 組合せ価格Ⓢ△ **¥32,800**（税別） （1,750lm・18.2W・96.1lm/W）		ライトユニット：**EL-DU150NH** AHN Ⓢ△ ¥18,000（税別） **EL-D08/3(150NH)** AHN 組合せ価格Ⓢ△ **¥23,800**（税別） （1,250lm・12.7W・98.4lm/W）	ライトユニット：**EL-DU100NH** AHN Ⓢ△ ¥12,700（税別） **EL-D08/3(100NH)** AHN 組合せ価格Ⓢ△ **¥18,500**（税別） （770lm・7.2W・106.9lm/W）	
	※1 連続調光	ライトユニット：**EL-DU250NH** AHZ Ⓢ△ ¥30,000（税別） **EL-D08/3(250NH)** AHZ 組合せ価格Ⓢ△ **¥35,800**（税別） （1,750lm・18.7W・93.5lm/W）		ライトユニット：**EL-DU150NH** AHZ Ⓢ△ ¥21,000（税別） **EL-D08/3(150NH)** AHZ 組合せ価格Ⓢ△ **¥26,800**（税別） （1,250lm・13.2W・94.6lm/W）	ライトユニット：**EL-DU100NH** AHZ Ⓢ△ ¥15,700（税別） **EL-D08/3(100NH)** AHZ 組合せ価格Ⓢ△ **¥21,500**（税別） （770lm・7.5W・102.6lm/W）	

※器具のあかるさを従来ランプにたとえて分類しています。
※1：連続調光［信号制御：5～100%］

A：電圧100～242V共用　HN：固定出力　HZ：5～100%連続調光　Ⓢ：LED施設　ビーム角アイコンの数字は目安の角度です。
光源寿命アイコンについて：光束維持率記載なし＝70%　記載あり＝記載の値

組合せ形名の見方

EL-D 00 / 1 (25 0 N S) AHN

- 反射板枠形名
- 埋込穴 **1**:φ100 **2**:φ125 **3**:φ150、□150 **4**:φ175 **5**:φ200
- クラス **25**:クラス250 **20**:クラス200 **15**:クラス150 **10**:クラス100 **06**:クラス60
- 光源色 **N**:昼白色(5000K) **W**:白色(4000K) **WW**:温白色(3500K) **L**:電球色(3000K) **27**:電球色(2700K)
- 演色性 **S**:Ra75 **M**:Ra85 **H**:Ra95
- 定格 **AHN**:固定出力 **AHZ**:連続調光(5～100%)

MC LEDベースライト シリーズ

組合せ形名一覧(φ150 反射板枠[深枠タイプ 白色コーン 遮光30°])

※タイプにより光色のラインアップが異なります。また、Raにより価格が異なりますのでご注意ください。

固定出力(AHN)

Ra	クラス	ライトユニット 形名	ライトユニット 価格(税別)	組合せ形名	商品区分	納期区分	組合せ価格(税別)	器具光束・定格消費電力・固有エネルギー消費効率
省電力タイプ(Ra75)	250	EL-DU250NS AHN	¥23,200	EL-D08/3(250NS) AHN	Ⓢ	△	¥29,000	1,860lm・15.2W・122.3lm/W
	200	EL-DU200NS AHN	¥19,000	EL-D08/3(200NS) AHN	Ⓢ	△	¥24,800	1,560lm・12.7W・122.8lm/W
	150	EL-DU150NS AHN	¥13,700	EL-D08/3(150NS) AHN	Ⓢ	△	¥19,500	1,180lm・9.6W・122.9lm/W
	100	EL-DU100NS AHN	¥11,000	EL-D08/3(100NS) AHN	Ⓢ	△	¥16,800	760lm・5.8W・131.0lm/W
一般タイプ(Ra85)	250	EL-DU250NM AHN	¥26,000	EL-D08/3(250NM) AHN	Ⓢ	△	¥31,800	2,110lm・18.2W・115.9lm/W
		EL-DU250WM AHN		EL-D08/3(250WM) AHN	Ⓢ	△		1,900lm・18.2W・104.3lm/W
		EL-DU250WWM AHN		EL-D08/3(250WWM) AHN	Ⓢ	△		1,820lm・18.2W・100.0lm/W
		EL-DU250LM AHN		EL-D08/3(250LM) AHN	Ⓢ	△		1,770lm・18.2W・97.2lm/W
	200	EL-DU200NM AHN	¥22,000	EL-D08/3(200NM) AHN	Ⓢ	△	¥27,800	1,820lm・15.2W・119.7lm/W
		EL-DU200WM AHN		EL-D08/3(200WM) AHN	Ⓢ	△		1,600lm・15.2W・105.2lm/W
		EL-DU200WWM AHN		EL-D08/3(200WWM) AHN	Ⓢ	△		1,550lm・15.2W・101.9lm/W
		EL-DU200LM AHN		EL-D08/3(200LM) AHN	Ⓢ	△		1,500lm・15.2W・98.6lm/W
	150	EL-DU150NM AHN	¥17,000	EL-D08/3(150NM) AHN	Ⓢ	△	¥22,800	1,510lm・12.7W・118.8lm/W
		EL-DU150WM AHN		EL-D08/3(150WM) AHN	Ⓢ	△		1,340lm・12.7W・105.5lm/W
		EL-DU150WWM AHN		EL-D08/3(150WWM) AHN	Ⓢ	△		1,300lm・12.7W・102.3lm/W
		EL-DU150LM AHN		EL-D08/3(150LM) AHN	Ⓢ	△		1,260lm・12.7W・99.2lm/W
		EL-DU15027M AHN		EL-D08/3(15027M) AHN	Ⓢ	△		1,210lm・12.7W・95.2lm/W
	100	EL-DU100NM AHN	¥11,700	EL-D08/3(100NM) AHN	Ⓢ	△	¥17,500	920lm・7.2W・127.7lm/W
		EL-DU100WM AHN		EL-D08/3(100WM) AHN	Ⓢ	△		820lm・7.2W・113.8lm/W
		EL-DU100WWM AHN		EL-D08/3(100WWM) AHN	Ⓢ	△		790lm・7.2W・109.7lm/W
		EL-DU100LM AHN		EL-D08/3(100LM) AHN	Ⓢ	△		770lm・7.2W・106.9lm/W
		EL-DU10027M AHN		EL-D08/3(10027M) AHN	Ⓢ	△		740lm・7.2W・102.7lm/W
	60	EL-DU060NM AHN	¥6,000	EL-D08/3(060NM) AHN	Ⓢ	△	¥11,800	730lm・5.8W・125.8lm/W
		EL-DU060WM AHN		EL-D08/3(060WM) AHN	Ⓢ	△		660lm・5.8W・113.7lm/W
		EL-DU060WWM AHN		EL-D08/3(060WWM) AHN	Ⓢ	△		630lm・5.8W・108.6lm/W
		EL-DU060LM AHN		EL-D08/3(060LM) AHN	Ⓢ	△		610lm・5.8W・105.1lm/W
		EL-DU06027M AHN		EL-D08/3(06027M) AHN	Ⓢ	△		590lm・5.8W・101.7lm/W
高演色タイプ(Ra95)	250	EL-DU250NH AHN	¥27,000	EL-D08/3(250NH) AHN	Ⓢ	△	¥32,800	1,750lm・18.2W・96.1lm/W
		EL-DU250WH AHN		EL-D08/3(250WH) AHN	Ⓢ	△		1,580lm・18.2W・86.8lm/W
		EL-DU250LH AHN		EL-D08/3(250LH) AHN	Ⓢ	△		1,520lm・18.2W・83.5lm/W
	150	EL-DU150NH AHN	¥18,000	EL-D08/3(150NH) AHN	Ⓢ	△	¥23,800	1,250lm・12.7W・98.4lm/W
		EL-DU150WH AHN		EL-D08/3(150WH) AHN	Ⓢ	△		1,130lm・12.7W・88.9lm/W
		EL-DU150LH AHN		EL-D08/3(150LH) AHN	Ⓢ	△		1,080lm・12.7W・85.0lm/W
	100	EL-DU100NH AHN	¥12,700	EL-D08/3(100NH) AHN	Ⓢ	△	¥18,500	770lm・7.2W・106.9lm/W
		EL-DU100WH AHN		EL-D08/3(100WH) AHN	Ⓢ	△		690lm・7.2W・95.8lm/W
		EL-DU100LH AHN		EL-D08/3(100LH) AHN	Ⓢ	△		660lm・7.2W・91.6lm/W

連続調光(AHZ)[信号制御:5～100%]

Ra	クラス	ライトユニット 形名	ライトユニット 価格(税別)	組合せ形名	商品区分	納期区分	組合せ価格(税別)	器具光束・定格消費電力・固有エネルギー消費効率
省電力タイプ(Ra75)	250	EL-DU250NS AHZ	¥26,200	EL-D08/3(250NS) AHZ	Ⓢ	△	¥32,000	1,860lm・15.6W・119.2lm/W
	200	EL-DU200NS AHZ	¥22,000	EL-D08/3(200NS) AHZ	Ⓢ	△	¥27,800	1,560lm・13.2W・118.1lm/W
	150	EL-DU150NS AHZ	¥16,700	EL-D08/3(150NS) AHZ	Ⓢ	△	¥22,500	1,180lm・9.8W・120.4lm/W
	100	EL-DU100NS AHZ	¥14,000	EL-D08/3(100NS) AHZ	Ⓢ	△	¥19,800	760lm・6.1W・124.5lm/W
一般タイプ(Ra85)	250	EL-DU250NM AHZ	¥29,000	EL-D08/3(250NM) AHZ	Ⓢ	△	¥34,800	2,110lm・18.7W・112.8lm/W
		EL-DU250WM AHZ		EL-D08/3(250WM) AHZ	Ⓢ	△		1,900lm・18.7W・101.6lm/W
		EL-DU250WWM AHZ		EL-D08/3(250WWM) AHZ	Ⓢ	△		1,820lm・18.7W・97.3lm/W
		EL-DU250LM AHZ		EL-D08/3(250LM) AHZ	Ⓢ	△		1,770lm・18.7W・94.6lm/W
	200	EL-DU200NM AHZ	¥25,000	EL-D08/3(200NM) AHZ	Ⓢ	△	¥30,800	1,820lm・15.6W・116.6lm/W
		EL-DU200WM AHZ		EL-D08/3(200WM) AHZ	Ⓢ	△		1,600lm・15.6W・102.5lm/W
		EL-DU200WWM AHZ		EL-D08/3(200WWM) AHZ	Ⓢ	△		1,550lm・15.6W・99.3lm/W
		EL-DU200LM AHZ		EL-D08/3(200LM) AHZ	Ⓢ	△		1,500lm・15.6W・96.1lm/W
	150	EL-DU150NM AHZ	¥20,000	EL-D08/3(150NM) AHZ	Ⓢ	△	¥25,800	1,510lm・13.2W・114.3lm/W
		EL-DU150WM AHZ		EL-D08/3(150WM) AHZ	Ⓢ	△		1,340lm・13.2W・101.5lm/W
		EL-DU150WWM AHZ		EL-D08/3(150WWM) AHZ	Ⓢ	△		1,300lm・13.2W・98.4lm/W
		EL-DU150LM AHZ		EL-D08/3(150LM) AHZ	Ⓢ	△		1,260lm・13.2W・95.4lm/W
		EL-DU15027M AHZ		EL-D08/3(15027M) AHZ	Ⓢ	△		1,210lm・13.2W・91.6lm/W
	100	EL-DU100NM AHZ	¥14,700	EL-D08/3(100NM) AHZ	Ⓢ	△	¥20,500	920lm・7.5W・122.6lm/W
		EL-DU100WM AHZ		EL-D08/3(100WM) AHZ	Ⓢ	△		820lm・7.5W・109.3lm/W
		EL-DU100WWM AHZ		EL-D08/3(100WWM) AHZ	Ⓢ	△		790lm・7.5W・105.3lm/W
		EL-DU100LM AHZ		EL-D08/3(100LM) AHZ	Ⓢ	△		770lm・7.5W・102.6lm/W
		EL-DU10027M AHZ		EL-D08/3(10027M) AHZ	Ⓢ	△		740lm・7.5W・98.6lm/W
	60	EL-DU060NM AHZ	¥9,000	EL-D08/3(060NM) AHZ	Ⓢ	△	¥14,800	730lm・6.1W・119.6lm/W
		EL-DU060WM AHZ		EL-D08/3(060WM) AHZ	Ⓢ	△		660lm・6.1W・108.1lm/W
		EL-DU060WWM AHZ		EL-D08/3(060WWM) AHZ	Ⓢ	△		630lm・6.1W・103.2lm/W
		EL-DU060LM AHZ		EL-D08/3(060LM) AHZ	Ⓢ	△		610lm・6.1W・100.0lm/W
		EL-DU06027M AHZ		EL-D08/3(06027M) AHZ	Ⓢ	△		590lm・6.1W・96.7lm/W
高演色タイプ(Ra95)	250	EL-DU250NH AHZ	¥30,000	EL-D08/3(250NH) AHZ	Ⓢ	△	¥35,800	1,750lm・18.7W・93.5lm/W
		EL-DU250WH AHZ		EL-D08/3(250WH) AHZ	Ⓢ	△		1,580lm・18.7W・84.4lm/W
		EL-DU250LH AHZ		EL-D08/3(250LH) AHZ	Ⓢ	△		1,520lm・18.7W・81.2lm/W
	150	EL-DU150NH AHZ	¥21,000	EL-D08/3(150NH) AHZ	Ⓢ	△	¥26,800	1,250lm・13.2W・94.6lm/W
		EL-DU150WH AHZ		EL-D08/3(150WH) AHZ	Ⓢ	△		1,130lm・13.2W・85.6lm/W
		EL-DU150LH AHZ		EL-D08/3(150LH) AHZ	Ⓢ	△		1,080lm・13.2W・81.8lm/W
	100	EL-DU100NH AHZ	¥15,700	EL-D08/3(100NH) AHZ	Ⓢ	△	¥21,500	770lm・7.5W・102.6lm/W
		EL-DU100WH AHZ		EL-D08/3(100WH) AHZ	Ⓢ	△		690lm・7.5W・92.0lm/W
		EL-DU100LH AHZ		EL-D08/3(100LH) AHZ	Ⓢ	△		660lm・7.5W・88.0lm/W

□:昼白色(5000K) □:白色(4000K) □:温白色(3500K) ■:電球色(3000K) ■:電球色(2700K)

固定出力(AHN)

定格電圧		AC100～242V											
		クラス250			クラス200		クラス150			クラス100			クラス60
	Ra	95	85	75	85	75	95	85	75	95	85	75	85
定格消費電力	100V	18.7	18.7	15.5	15.5	12.9	12.9	12.9	9.6	7.2	7.2	5.8	5.8
	200V	18.2	18.2	15.2	15.2	12.7	12.7	12.7	9.6	7.2	7.2	5.8	5.8
電流値	100V	0.189	0.189	0.157	0.157	0.130	0.130	0.130	0.097	0.073	0.073	0.059	0.059
	200V	0.095	0.095	0.079	0.079	0.066	0.066	0.066	0.050	0.038	0.038	0.031	0.031

連続調光(AHZ)[信号制御:5～100%]

定格電圧		AC100～242V											
		クラス250			クラス200		クラス150			クラス100			クラス60
	Ra	95	85	75	85	75	95	85	75	95	85	75	85
定格消費電力	100V	19.1	19.1	15.9	15.9	13.4	13.4	13.4	9.8	7.5	7.5	6.1	6.1
	200V	18.7	18.7	15.6	15.6	13.2	13.2	13.2	9.8	7.5	7.5	6.1	6.1
電流値	100V	0.193	0.193	0.161	0.161	0.135	0.135	0.135	0.099	0.077	0.077	0.062	0.062
	200V	0.097	0.097	0.081	0.081	0.069	0.069	0.069	0.051	0.039	0.039	0.033	0.033

納期:○=在庫対応品(配送期間を要します) △=受注生産品(ご注文後約2～6週間を要します) ※納期は目安ですので、都度お問合せください。
※希望小売価格には消費税は含まれておりません。※仕様は予告なしに変更される場合があります。※LED素子にはバラツキがあるため、同一形名の器具において光色、明るさが異なる場合があります。ご了承ください。

03 TECHNICAL LIGHT ベースダウンライト

MCシリーズ

クラス250・200・150・100・60



40° φ150 反射板枠[深枠タイプ 鏡面コーン 遮光30°]

[共通仕様]
反射板枠 : 枠:プラスチック 白色
: 反射板:プラスチック 銀色鏡面仕上げ
下面カバー : アクリル
ライトユニット : アルミ、LED内蔵・電源ユニット内蔵
質量(反射板枠+ライトユニット) : 0.6kg(クラス250・200(Ra85・95))
: 0.5kg(クラス200(Ra75)・150・100・60)

断熱施工では使用できません

光源寿命40,000時間 光束維持率 クラス250:80%・クラス200以下:85% 5年保証 埋込穴 φ150

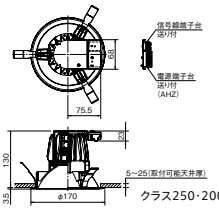

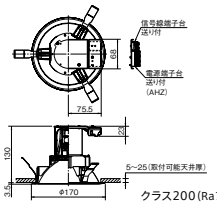

反射板枠 **EL-D09/3** Ⓢ△ ¥5,800(税別)

※下記の表は昼白色の場合を示しています。

昼白色 (5000K)		クラス250 FHT57形相当 白熱電球250W相当	クラス200 FHT42形相当 白熱電球200W相当	クラス150 FHF32形相当 白熱電球150W相当	クラス100 FHT24形相当 白熱電球100W相当	クラス60 白熱電球60W相当
省電力タイプ (Ra75)	固定出力	ライトユニット:**EL-DU250NS** AHN Ⓢ△ ¥23,200(税別) **EL-D09/3(250NS)** AHN 組合せ価格Ⓢ△ **¥29,000**(税別) (1,840lm・15.2W・121.0lm/W Ⓖ)	ライトユニット:**EL-DU200NS** AHN Ⓢ○ ¥19,000(税別) **EL-D09/3(200NS)** AHN 組合せ価格Ⓢ△ **¥24,800**(税別) (1,540lm・12.7W・121.2lm/W Ⓖ)	ライトユニット:**EL-DU150NS** AHN Ⓢ○ ¥13,700(税別) **EL-D09/3(150NS)** AHN 組合せ価格Ⓢ△ **¥19,500**(税別) (1,170lm・9.6W・121.8lm/W Ⓖ)	ライトユニット:**EL-DU100NS** AHN Ⓢ○ ¥11,000(税別) **EL-D09/3(100NS)** AHN 組合せ価格Ⓢ△ **¥16,800**(税別) (750lm・5.8W・129.3lm/W Ⓖ)	
	※1 連続調光	ライトユニット:**EL-DU250NS** AHZ Ⓢ△ ¥26,200(税別) **EL-D09/3(250NS)** AHZ 組合せ価格Ⓢ△ **¥32,000**(税別) (1,840lm・15.6W・117.9lm/W Ⓖ)	ライトユニット:**EL-DU200NS** AHZ Ⓢ△ ¥22,000(税別) **EL-D09/3(200NS)** AHZ 組合せ価格Ⓢ△ **¥27,800**(税別) (1,540lm・13.2W・116.6lm/W Ⓖ)	ライトユニット:**EL-DU150NS** AHZ Ⓢ△ ¥16,700(税別) **EL-D09/3(150NS)** AHZ 組合せ価格Ⓢ△ **¥22,500**(税別) (1,170lm・9.8W・119.3lm/W Ⓖ)	ライトユニット:**EL-DU100NS** AHZ Ⓢ△ ¥14,000(税別) **EL-D09/3(100NS)** AHZ 組合せ価格Ⓢ△ **¥19,800**(税別) (750lm・6.1W・122.9lm/W Ⓖ)	
一般タイプ (Ra85)	固定出力	ライトユニット:**EL-DU250NM** AHN Ⓢ△ ¥26,000(税別) **EL-D09/3(250NM)** AHN 組合せ価格Ⓢ△ **¥31,800**(税別) (2,090lm・18.2W・114.8lm/W Ⓖ)	ライトユニット:**EL-DU200NM** AHN Ⓢ△ ¥22,000(税別) **EL-D09/3(200NM)** AHN 組合せ価格Ⓢ△ **¥27,800**(税別) (1,800lm・15.2W・118.4lm/W Ⓖ)	ライトユニット:**EL-DU150NM** AHN Ⓢ△ ¥17,000(税別) **EL-D09/3(150NM)** AHN 組合せ価格Ⓢ△ **¥22,800**(税別) (1,500lm・12.7W・118.1lm/W Ⓖ)	ライトユニット:**EL-DU100NM** AHN Ⓢ△ ¥11,700(税別) **EL-D09/3(100NM)** AHN 組合せ価格Ⓢ△ **¥17,500**(税別) (910lm・7.2W・126.3lm/W Ⓖ)	ライトユニット:**EL-DU060NM** AHN Ⓢ○ ¥6,000(税別) **EL-D09/3(060NM)** AHN 組合せ価格Ⓢ△ **¥11,800**(税別) (720lm・5.8W・124.1lm/W Ⓖ)
	※1 連続調光	ライトユニット:**EL-DU250NM** AHZ Ⓢ△ ¥29,000(税別) **EL-D09/3(250NM)** AHZ 組合せ価格Ⓢ△ **¥34,800**(税別) (2,090lm・18.7W・111.7lm/W Ⓖ)	ライトユニット:**EL-DU200NM** AHZ Ⓢ△ ¥25,000(税別) **EL-D09/3(200NM)** AHZ 組合せ価格Ⓢ△ **¥30,800**(税別) (1,800lm・15.6W・115.3lm/W Ⓖ)	ライトユニット:**EL-DU150NM** AHZ Ⓢ△ ¥20,000(税別) **EL-D09/3(150NM)** AHZ 組合せ価格Ⓢ△ **¥25,800**(税別) (1,500lm・13.2W・113.6lm/W Ⓖ)	ライトユニット:**EL-DU100NM** AHZ Ⓢ△ ¥14,700(税別) **EL-D09/3(100NM)** AHZ 組合せ価格Ⓢ△ **¥20,500**(税別) (910lm・7.5W・121.3lm/W Ⓖ)	ライトユニット:**EL-DU060NM** AHZ Ⓢ△ ¥9,000(税別) **EL-D09/3(060NM)** AHZ 組合せ価格Ⓢ△ **¥14,800**(税別) (720lm・6.1W・118.0lm/W Ⓖ)
高演色タイプ (Ra95)	固定出力	ライトユニット:**EL-DU250NH** AHN Ⓢ△ ¥27,000(税別) **EL-D09/3(250NH)** AHN 組合せ価格Ⓢ△ **¥32,800**(税別) (1,730lm・18.2W・95.0lm/W Ⓖ)		ライトユニット:**EL-DU150NH** AHN Ⓢ△ ¥18,000(税別) **EL-D09/3(150NH)** AHN 組合せ価格Ⓢ△ **¥23,800**(税別) (1,240lm・12.7W・97.6lm/W Ⓖ)	ライトユニット:**EL-DU100NH** AHN Ⓢ△ ¥12,700(税別) **EL-D09/3(100NH)** AHN 組合せ価格Ⓢ△ **¥18,500**(税別) (770lm・7.2W・106.9lm/W Ⓖ)	
	※1 連続調光	ライトユニット:**EL-DU250NH** AHZ Ⓢ△ ¥30,000(税別) **EL-D09/3(250NH)** AHZ 組合せ価格Ⓢ△ **¥35,800**(税別) (1,730lm・18.7W・92.5lm/W Ⓖ)		ライトユニット:**EL-DU150NH** AHZ Ⓢ△ ¥21,000(税別) **EL-D09/3(150NH)** AHZ 組合せ価格Ⓢ△ **¥26,800**(税別) (1,240lm・13.2W・93.9lm/W Ⓖ)	ライトユニット:**EL-DU100NH** AHZ Ⓢ△ ¥15,700(税別) **EL-D09/3(100NH)** AHZ 組合せ価格Ⓢ△ **¥21,500**(税別) (770lm・7.5W・102.6lm/W Ⓖ)	

※器具のあかるさを従来ランプにたとえて分類しています。
※1:連続調光[信号制御:5~100%]

A:電圧100~242V共用 HN:固定出力 HZ:5~100%連続調光 Ⓢ:LED施設 ビーム角アイコンの数字は目安の角度です。
光源寿命アイコンについて:光束維持率記載なし=70% 記載あり=記載の値

組合せ形名の見方

EL-D 00 / 1 (25 0 N S) AHN

- 反射板枠形名
- 埋込穴 **1**:φ100 **2**:φ125 **3**:φ150、□150 **4**:φ175 **5**:φ200
- クラス **25**:クラス250 **20**:クラス200 **15**:クラス150 **10**:クラス100 **06**:クラス60
- 光源色 **N**:昼白色(5000K) **W**:白色(4000K) **WW**:温白色(3500K) **L**:電球色(3000K) **27**:電球色(2700K)
- 演色性 **S**:Ra75 **M**:Ra85 **H**:Ra95
- 定格 **AHN**:固定出力 **AHZ**:連続調光(5～100%)

MC LEDベースライト シリーズ

組合せ形名一覧(φ150 反射板枠[深枠タイプ 鏡面コーン 遮光30°])

※タイプにより光色のラインアップが異なります。また、Raにより価格が異なりますのでご注意ください。

固定出力(AHN)

Ra	クラス	ライトユニット 形名	ライトユニット 価格(税別)	組合せ形名	商品区分	納期区分	組合せ価格(税別)	器具光束・定格消費電力・固有エネルギー消費効率
省電力タイプ(Ra75)	250	EL-DU250NS AHN	¥23,200	EL-D09/3(250NS) AHN	S	△	¥29,000	1,840lm・15.2W・121.0lm/W
	200	EL-DU200NS AHN	¥19,000	EL-D09/3(200NS) AHN	S	△	¥24,800	1,540lm・12.7W・121.2lm/W
	150	EL-DU150NS AHN	¥13,700	EL-D09/3(150NS) AHN	S	△	¥19,500	1,170lm・9.6W・121.8lm/W
	100	EL-DU100NS AHN	¥11,000	EL-D09/3(100NS) AHN	S	△	¥16,800	750lm・5.8W・129.3lm/W
一般タイプ(Ra85)	250	EL-DU250NM AHN	¥26,000	EL-D09/3(250NM) AHN	S	△	¥31,800	2,090lm・18.2W・114.8lm/W
		EL-DU250WM AHN		EL-D09/3(250WM) AHN	S	△		1,880lm・18.2W・103.2lm/W
		EL-DU250WWM AHN		EL-D09/3(250WWM) AHN	S	△		1,800lm・18.2W・98.9lm/W
		EL-DU250LM AHN		EL-D09/3(250LM) AHN	S	△		1,750lm・18.2W・96.1lm/W
	200	EL-DU200NM AHN	¥22,000	EL-D09/3(200NM) AHN	S	△	¥27,800	1,800lm・15.2W・118.4lm/W
		EL-DU200WM AHN		EL-D09/3(200WM) AHN	S	△		1,580lm・15.2W・103.9lm/W
		EL-DU200WWM AHN		EL-D09/3(200WWM) AHN	S	△		1,530lm・15.2W・100.6lm/W
		EL-DU200LM AHN		EL-D09/3(200LM) AHN	S	△		1,480lm・15.2W・97.3lm/W
	150	EL-DU150NM AHN	¥17,000	EL-D09/3(150NM) AHN	S	△	¥22,800	1,500lm・12.7W・118.1lm/W
		EL-DU150WM AHN		EL-D09/3(150WM) AHN	S	△		1,330lm・12.7W・104.7lm/W
		EL-DU150WWM AHN		EL-D09/3(150WWM) AHN	S	△		1,280lm・12.7W・100.7lm/W
		EL-DU150LM AHN		EL-D09/3(150LM) AHN	S	△		1,250lm・12.7W・98.4lm/W
		EL-DU15027M AHN		EL-D09/3(15027M) AHN	S	△		1,200lm・12.7W・94.4lm/W
	100	EL-DU100NM AHN	¥11,700	EL-D09/3(100NM) AHN	S	△	¥17,500	910lm・7.2W・126.3lm/W
		EL-DU100WM AHN		EL-D09/3(100WM) AHN	S	△		810lm・7.2W・112.5lm/W
		EL-DU100WWM AHN		EL-D09/3(100WWM) AHN	S	△		780lm・7.2W・108.3lm/W
		EL-DU100LM AHN		EL-D009/3(100LM) AHN	S	△		760lm・7.2W・105.5lm/W
		EL-DU10027M AHN		EL-D09/3(10027M) AHN	S	△		730lm・7.2W・101.3lm/W
	60	EL-DU060NM AHN	¥6,000	EL-D09/3(060NM) AHN	S	△	¥11,800	720lm・5.8W・124.1lm/W
		EL-DU060WM AHN		EL-D09/3(060WM) AHN	S	△		650lm・5.8W・112.0lm/W
		EL-DU060WWM AHN		EL-D09/3(060WWM) AHN	S	△		620lm・5.8W・106.8lm/W
		EL-DU060LM AHN		EL-D09/3(060LM) AHN	S	△		610lm・5.8W・105.1lm/W
		EL-DU06027M AHN		EL-D09/3(06027M) AHN	S	△		580lm・5.8W・100.0lm/W
高演色タイプ(Ra95)	250	EL-DU250NH AHN	¥27,000	EL-D09/3(250NH) AHN	S	△	¥32,800	1,730lm・18.2W・95.0lm/W
		EL-DU250WH AHN		EL-D09/3(250WH) AHN	S	△		1,570lm・18.2W・86.2lm/W
		EL-DU250LH AHN		EL-D09/3(250LH) AHN	S	△		1,500lm・18.2W・82.4lm/W
	150	EL-DU150NH AHN	¥18,000	EL-D09/3(150NH) AHN	S	△	¥23,800	1,240lm・12.7W・97.6lm/W
		EL-DU150WH AHN		EL-D09/3(150WH) AHN	S	△		1,120lm・12.7W・88.1lm/W
		EL-DU150LH AHN		EL-D09/3(150LH) AHN	S	△		1,060lm・12.7W・83.4lm/W
	100	EL-DU100NH AHN	¥12,700	EL-D09/3(100NH) AHN	S	△	¥18,500	770lm・7.2W・106.9lm/W
		EL-DU100WH AHN		EL-D09/3(100WH) AHN	S	△		680lm・7.2W・94.4lm/W
		EL-DU100LH AHN		EL-D09/3(100LH) AHN	S	△		650lm・7.2W・90.2lm/W

連続調光(AHZ)[信号制御:5～100%]

Ra	クラス	ライトユニット 形名	ライトユニット 価格(税別)	組合せ形名	商品区分	納期区分	組合せ価格(税別)	器具光束・定格消費電力・固有エネルギー消費効率
省電力タイプ(Ra75)	250	EL-DU250NS AHZ	¥26,200	EL-D09/3(250NS) AHZ	S	△	¥32,000	1,840lm・15.6W・117.9lm/W
	200	EL-DU200NS AHZ	¥22,000	EL-D09/3(200NS) AHZ	S	△	¥27,800	1,540lm・13.2W・116.6lm/W
	150	EL-DU150NS AHZ	¥16,700	EL-D09/3(150NS) AHZ	S	△	¥22,500	1,170lm・9.8W・119.3lm/W
	100	EL-DU100NS AHZ	¥14,000	EL-D09/3(100NS) AHZ	S	△	¥19,800	750lm・6.1W・122.9lm/W
一般タイプ(Ra85)	250	EL-DU250NM AHZ	¥29,000	EL-D09/3(250NM) AHZ	S	△	¥34,800	2,090lm・18.7W・111.7lm/W
		EL-DU250WM AHZ		EL-D09/3(250WM) AHZ	S	△		1,880lm・18.7W・100.5lm/W
		EL-DU250WWM AHZ		EL-D09/3(250WWM) AHZ	S	△		1,800lm・18.7W・96.2lm/W
		EL-DU250LM AHZ		EL-D09/3(250LM) AHZ	S	△		1,750lm・18.7W・93.5lm/W
	200	EL-DU200NM AHZ	¥25,000	EL-D09/3(200NM) AHZ	S	△	¥30,800	1,800lm・15.6W・115.3lm/W
		EL-DU200WM AHZ		EL-D09/3(200WM) AHZ	S	△		1,580lm・15.6W・101.2lm/W
		EL-DU200WWM AHZ		EL-D09/3(200WWM) AHZ	S	△		1,530lm・15.6W・98.0lm/W
		EL-DU200LM AHZ		EL-D09/3(200LM) AHZ	S	△		1,480lm・15.6W・94.8lm/W
	150	EL-DU150NM AHZ	¥20,000	EL-D09/3(150NM) AHZ	S	△	¥25,800	1,500lm・13.2W・113.6lm/W
		EL-DU150WM AHZ		EL-D09/3(150WM) AHZ	S	△		1,330lm・13.2W・100.7lm/W
		EL-DU150WWM AHZ		EL-D09/3(150WWM) AHZ	S	△		1,280lm・13.2W・96.9lm/W
		EL-DU150LM AHZ		EL-D09/3(150LM) AHZ	S	△		1,250lm・13.2W・94.6lm/W
		EL-DU15027M AHZ		EL-D09/3(15027M) AHZ	S	△		1,200lm・13.2W・90.9lm/W
	100	EL-DU100NM AHZ	¥14,700	EL-D09/3(100NM) AHZ	S	△	¥20,500	910lm・7.5W・121.3lm/W
		EL-DU100WM AHZ		EL-D09/3(100WM) AHZ	S	△		810lm・7.5W・108.0lm/W
		EL-DU100WWM AHZ		EL-D09/3(100WWM) AHZ	S	△		780lm・7.5W・104.0lm/W
		EL-DU100LM AHZ		EL-D09/3(100LM) AHZ	S	△		760lm・7.5W・101.3lm/W
		EL-DU10027M AHZ		EL-D09/3(10027M) AHZ	S	△		730lm・7.5W・97.3lm/W
	60	EL-DU060NM AHZ	¥9,000	EL-D09/3(060NM) AHZ	S	△	¥14,800	720lm・6.1W・118.0lm/W
		EL-DU060WM AHZ		EL-D09/3(060WM) AHZ	S	△		650lm・6.1W・106.5lm/W
		EL-DU060WWM AHZ		EL-D09/3(060WWM) AHZ	S	△		620lm・6.1W・101.6lm/W
		EL-DU060LM AHZ		EL-D09/3(060LM) AHZ	S	△		610lm・6.1W・100.0lm/W
		EL-DU06027M AHZ		EL-D09/3(06027M) AHZ	S	△		580lm・6.1W・95.0lm/W
高演色タイプ(Ra95)	250	EL-DU250NH AHZ	¥30,000	EL-D09/3(250NH) AHZ	S	△	¥35,800	1,730lm・18.7W・92.5lm/W
		EL-DU250WH AHZ		EL-D09/3(250WH) AHZ	S	△		1,570lm・18.7W・83.9lm/W
		EL-DU250LH AHZ		EL-D09/3(250LH) AHZ	S	△		1,500lm・18.7W・80.2lm/W
	150	EL-DU150NH AHZ	¥21,000	EL-D09/3(150NH) AHZ	S	△	¥26,800	1,240lm・13.2W・93.9lm/W
		EL-DU150WH AHZ		EL-D09/3(150WH) AHZ	S	△		1,120lm・13.2W・84.8lm/W
		EL-DU150LH AHZ		EL-D09/3(150LH) AHZ	S	△		1,060lm・13.2W・80.3lm/W
	100	EL-DU100NH AHZ	¥15,700	EL-D09/3(100NH) AHZ	S	△	¥21,500	770lm・7.5W・102.6lm/W
		EL-DU100WH AHZ		EL-D09/3(100WH) AHZ	S	△		680lm・7.5W・90.6lm/W
		EL-DU100LH AHZ		EL-D09/3(100LH) AHZ	S	△		650lm・7.5W・86.6lm/W

□:昼白色(5000K) □:白色(4000K) □:温白色(3500K) ■:電球色(3000K) ■:電球色(2700K)

固定出力(AHN)

定格電圧		AC100～242V											
		クラス250			クラス200		クラス150			クラス100			クラス60
	Ra	95	85	75	85	75	95	85	75	95	85	75	85
定格消費電力	100V	18.7	18.7	15.5	15.5	12.9	12.9	12.9	9.6	7.2	7.2	5.8	5.8
	200V	18.2	18.2	15.2	15.2	12.7	12.7	12.7	9.6	7.2	7.2	5.8	5.8
電流値	100V	0.189	0.189	0.157	0.157	0.130	0.130	0.130	0.097	0.073	0.073	0.059	0.059
	200V	0.095	0.095	0.079	0.079	0.066	0.066	0.066	0.050	0.038	0.038	0.031	0.031

連続調光(AHZ)[信号制御:5～100%]

定格電圧		AC100～242V											
		クラス250			クラス200		クラス150			クラス100			クラス60
	Ra	95	85	75	85	75	95	85	75	95	85	75	85
定格消費電力	100V	19.1	19.1	15.9	15.9	13.4	13.4	13.4	9.8	7.5	7.5	6.1	6.1
	200V	18.7	18.7	15.6	15.6	13.2	13.2	13.2	9.8	7.5	7.5	6.1	6.1
電流値	100V	0.193	0.193	0.161	0.161	0.135	0.135	0.135	0.099	0.077	0.077	0.062	0.062
	200V	0.097	0.097	0.081	0.081	0.069	0.069	0.069	0.051	0.039	0.039	0.033	0.033

納期:○=在庫対応品(配送期間を要します) △=受注生産品(ご注文後約2～6週間を要します) ※納期は目安ですので、都度お問合せください。
※希望小売価格には消費税は含まれておりません。※仕様は予告なしに変更される場合があります。※LED素子にはバラツキがあるため、同一形名の器具において光色、明るさが異なる場合があります。ご了承ください。

03 TECHNICAL LIGHT ベースダウンライト

MCシリーズ［用途別］

クラス250・200・150・100・60

NEW



イメージ

40° φ125 反射板枠［グレアソフト 銀色コーン 遮光45°］

［共通仕様］
反射板枠　：枠：プラスチック 白色
　　：反射板：プラスチック 銀色ツヤ消し仕上げ
下面カバー　：アクリル
ライトユニット　：アルミ、LED内蔵・電源ユニット内蔵
質量（反射板枠＋ライトユニット）：0.6kg（クラス250・200（Ra85・95））
　　：0.5kg（クラス200（Ra75）・150・100・60）

断熱施工では使用できません

光源寿命40,000時間 光束維持率 クラス250:80%・クラス200以下:85%　5年保証　埋込穴 φ125

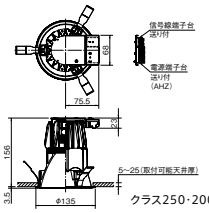

クラス250・200（Ra85・95）

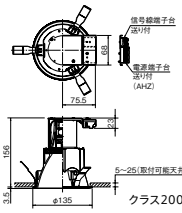

クラス200（Ra75）・150・100・60

反射板枠 **EL-D10/2** Ⓢ△ ¥13,800（税別）

※下記の表は昼白色の場合を示しています。

昼白色（5000K）		クラス250 FHT57形相当 白熱電球250W相当	クラス200 FHT42形相当 白熱電球200W相当	クラス150 FHF32形相当 白熱電球150W相当	クラス100 FHT24形相当 白熱電球100W相当	クラス60 白熱電球60W相当
省電力タイプ（Ra75）	固定出力	ライトユニット：**EL-DU250NS** AHN Ⓢ△ ¥23,200（税別） **EL-D10/2(250NS)** AHN 組合せ価格Ⓢ△ **¥37,000**（税別） （1,530lm・15.2W・100.6lm/W Ⓖ）	ライトユニット：**EL-DU200NS** AHN Ⓢ○ ¥19,000（税別） **EL-D10/2(200NS)** AHN 組合せ価格Ⓢ△ **¥32,800**（税別） （1,280lm・12.7W・100.7lm/W Ⓖ）	ライトユニット：**EL-DU150NS** AHN Ⓢ○ ¥13,700（税別） **EL-D10/2(150NS)** AHN 組合せ価格Ⓢ△ **¥27,500**（税別） （970lm・9.6W・101.0lm/W Ⓖ）	ライトユニット：**EL-DU100NS** AHN Ⓢ○ ¥11,000（税別） **EL-D10/2(100NS)** AHN 組合せ価格Ⓢ△ **¥24,800**（税別） （620lm・5.8W・106.8lm/W Ⓖ）	
	※1 連続調光	ライトユニット：**EL-DU250NS** AHZ Ⓢ△ ¥26,200（税別） **EL-D10/2(250NS)** AHZ 組合せ価格Ⓢ△ **¥40,000**（税別） （1,530lm・15.6W・98.0lm/W Ⓖ）	ライトユニット：**EL-DU200NS** AHZ Ⓢ△ ¥22,000（税別） **EL-D10/2(200NS)** AHZ 組合せ価格Ⓢ△ **¥35,800**（税別） （1,280lm・13.2W・96.9lm/W Ⓖ）	ライトユニット：**EL-DU150NS** AHZ Ⓢ△ ¥16,700（税別） **EL-D10/2(150NS)** AHZ 組合せ価格Ⓢ△ **¥30,500**（税別） （970lm・9.8W・98.9lm/W Ⓖ）	ライトユニット：**EL-DU100NS** AHZ Ⓢ△ ¥14,000（税別） **EL-D10/2(100NS)** AHZ 組合せ価格Ⓢ△ **¥27,800**（税別） （620lm・6.1W・101.6lm/W Ⓖ）	
一般タイプ（Ra85）	固定出力	ライトユニット：**EL-DU250NM** AHN Ⓢ△ ¥26,000（税別） **EL-D10/2(250NM)** AHN 組合せ価格Ⓢ△ **¥39,800**（税別） （1,730lm・18.2W・95.0lm/W Ⓖ）	ライトユニット：**EL-DU200NM** AHN Ⓢ△ ¥22,000（税別） **EL-D10/2(200NM)** AHN 組合せ価格Ⓢ△ **¥35,800**（税別） （1,490lm・15.2W・98.0lm/W Ⓖ）	ライトユニット：**EL-DU150NM** AHN Ⓢ△ ¥17,000（税別） **EL-D10/2(150NM)** AHN 組合せ価格Ⓢ△ **¥30,800**（税別） （1,240lm・12.7W・97.6lm/W Ⓖ）	ライトユニット：**EL-DU100NM** AHN Ⓢ△ ¥11,700（税別） **EL-D10/2(100NM)** AHN 組合せ価格Ⓢ△ **¥25,500**（税別） （750lm・7.2W・104.1lm/W Ⓖ）	ライトユニット：**EL-DU060NM** AHN Ⓢ○ ¥6,000（税別） **EL-D10/2(060NM)** AHN 組合せ価格Ⓢ△ **¥19,800**（税別） （600lm・5.8W・103.4lm/W Ⓖ）
	※1 連続調光	ライトユニット：**EL-DU250NM** AHZ Ⓢ△ ¥29,000（税別） **EL-D10/2(250NM)** AHZ 組合せ価格Ⓢ△ **¥42,800**（税別） （1,730lm・18.7W・92.5lm/W Ⓖ）	ライトユニット：**EL-DU200NM** AHZ Ⓢ△ ¥25,000（税別） **EL-D10/2(200NM)** AHZ 組合せ価格Ⓢ△ **¥38,800**（税別） （1,490lm・15.6W・95.5lm/W Ⓖ）	ライトユニット：**EL-DU150NM** AHZ Ⓢ△ ¥20,000（税別） **EL-D10/2(150NM)** AHZ 組合せ価格Ⓢ△ **¥33,800**（税別） （1,240lm・13.2W・93.9lm/W Ⓖ）	ライトユニット：**EL-DU100NM** AHZ Ⓢ△ ¥14,700（税別） **EL-D10/2(100NM)** AHZ 組合せ価格Ⓢ△ **¥28,500**税別） （750lm・7.5W・100.0lm/W Ⓖ）	ライトユニット：**EL-DU060NM** AHZ Ⓢ△ ¥9,000（税別） **EL-D10/2(060NM)** AHZ 組合せ価格Ⓢ△ **¥22,800**（税別） （600lm・6.1W・98.3lm/W Ⓖ）
高演色タイプ（Ra95）	固定出力	ライトユニット：**EL-DU250NH** AHN Ⓢ△ ¥27,000（税別） **EL-D10/2(250NH)** AHN 組合せ価格Ⓢ△ **¥40,800**（税別） （1,440lm・18.2W・79.1lm/W）		ライトユニット：**EL-DU150NH** AHN Ⓢ△ ¥18,000（税別） **EL-D10/2(150NH)** AHN 組合せ価格Ⓢ△ **¥31,800**（税別） （1,030lm・12.7W・81.1lm/W）	ライトユニット：**EL-DU100NH** AHN Ⓢ△ ¥12,700（税別） **EL-D10/2(100NH)** AHN 組合せ価格Ⓢ△ **¥26,500**（税別） （640lm・7.2W・88.8lm/W Ⓖ）	
	※1 連続調光	ライトユニット：**EL-DU250NH** AHZ Ⓢ△ ¥30,000（税別） **EL-D10/2(250NH)** AHZ 組合せ価格Ⓢ△ **¥43,800**（税別） （1,440lm・18.7W・77.0lm/W）		ライトユニット：**EL-DU150NH** AHZ Ⓢ△ ¥21,000（税別） **EL-D10/2(150NH)** AHZ 組合せ価格Ⓢ△ **¥34,800**（税別） （1,030lm・13.2W・78.0lm/W）	ライトユニット：**EL-DU100NH** AHZ Ⓢ△ ¥15,700（税別） **EL-D10/2(100NH)** AHZ 組合せ価格Ⓢ△ **¥29,500**（税別） （640lm・7.5W・85.3lm/W Ⓖ）	

※器具のあかるさを従来ランプにたとえて分類しています。
※1：連続調光［信号制御：5～100%］

遮光角45°のグレアカットで落ち着いた空間を演出



一般のダウンライト
（遮光角20°）



グレアソフトダウンライト
（遮光角45°）

※クラス200（昼白色）配光イメージ
壁面から900mm
天井高2700mm

一般タイプのダウンライトに比べ、遮光角を深くすることで、周囲への光の広がりとLED特有のまぶしさを抑えます。

一般のダウンライト

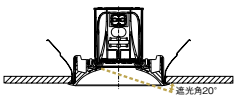

グレアソフトダウンライト

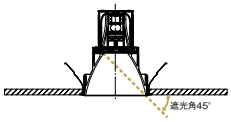

A：電圧100～242V共用　HN：固定出力　HZ：5～100%連続調光　Ⓢ：LED施設　ビーム角アイコンの数字は目安の角度です。
光源寿命アイコンについて：光束維持率記載なし＝70%　記載あり＝記載の値

組合せ形名の見方

EL-D 00 / 1 (25 0 N S) AHN

- 反射板枠形名
- 埋込穴 **1**:φ100 **2**:φ125 **3**:φ150、□150 **4**:φ175 **5**:φ200
- クラス **25**:クラス250 **20**:クラス200 **15**:クラス150 **10**:クラス100 **06**:クラス60
- 光源色 **N**:昼白色(5000K) **W**:白色(4000K) **WW**:温白色(3500K) **L**:電球色(3000K) **27**:電球色(2700K)
- 演色性 **S**:Ra75 **M**:Ra85 **H**:Ra95
- 定格 **AHN**:固定出力 **AHZ**:連続調光(5～100%)

組合せ形名一覧(φ125 反射板枠[グレアソフト 銀色コーン 遮光45°])

※タイプにより光色のラインアップが異なります。また、Raにより価格が異なりますのでご注意ください。

固定出力(AHN)

Ra	クラス	ライトユニット 形名	ライトユニット 価格(税別)	組合せ形名	商品区分	納期区分	組合せ価格(税別)	器具光束・定格消費電力・固有エネルギー消費効率
省電力タイプ(Ra75)	250	EL-DU250NS AHN	¥23,200	EL-D10/2(250NS) AHN	S	△	¥37,000	1,530lm・15.2W・100.6lm/W
	200	EL-DU200NS AHN	¥19,000	EL-D10/2(200NS) AHN	S	△	¥32,800	1,280lm・12.7W・100.7lm/W
	150	EL-DU150NS AHN	¥13,700	EL-D10/2(150NS) AHN	S	△	¥27,500	970lm・9.6W・101.0lm/W
	100	EL-DU100NS AHN	¥11,000	EL-D10/2(100NS) AHN	S	△	¥24,800	620lm・5.8W・106.8lm/W
一般タイプ(Ra85)	250	EL-DU250NM AHN	¥26,000	EL-D10/2(250NM) AHN	S	△	¥39,800	1,730lm・18.2W・95.0lm/W
		EL-DU250WM AHN		EL-D10/2(250WM) AHN	S	△		1,560lm・18.2W・85.7lm/W
		EL-DU250WWM AHN		EL-D10/2(250WWM) AHN	S	△		1,500lm・18.2W・82.4lm/W
		EL-DU250LM AHN		EL-D10/2(250LM) AHN	S	△		1,450lm・18.2W・79.6lm/W
	200	EL-DU200NM AHN	¥22,000	EL-D10/2(200NM) AHN	S	△	¥35,800	1,490lm・15.2W・98.0lm/W
		EL-DU200WM AHN		EL-D10/2(200WM) AHN	S	△		1,310lm・15.2W・86.1lm/W
		EL-DU200WWM AHN		EL-D10/2(200WWM) AHN	S	△		1,270lm・15.2W・83.5lm/W
		EL-DU200LM AHN		EL-D10/2(200LM) AHN	S	△		1,230lm・15.2W・80.9lm/W
	150	EL-DU150NM AHN	¥17,000	EL-D10/2(150NM) AHN	S	△	¥30,800	1,240lm・12.7W・97.6lm/W
		EL-DU150WM AHN		EL-D10/2(150WM) AHN	S	△		1,100lm・12.7W・86.6lm/W
		EL-DU150WWM AHN		EL-D10/2(150WWM) AHN	S	△		1,070lm・12.7W・84.2lm/W
		EL-DU150LM AHN		EL-D10/2(150LM) AHN	S	△		1,040lm・12.7W・81.8lm/W
		EL-DU15027M AHN		EL-D10/2(15027M) AHN	S	△		990lm・12.7W・77.9lm/W
	100	EL-DU100NM AHN	¥11,700	EL-D10/2(100NM) AHN	S	△	¥25,500	750lm・7.2W・104.1lm/W
		EL-DU100WM AHN		EL-D10/2(100WM) AHN	S	△		670lm・7.2W・93.0lm/W
		EL-DU100WWM AHN		EL-D10/2(100WWM) AHN	S	△		650lm・7.2W・90.2lm/W
		EL-DU100LM AHN		EL-D10/2(100LM) AHN	S	△		630lm・7.2W・87.5lm/W
		EL-DU10027M AHN		EL-D10/2(10027M) AHN	S	△		610lm・7.2W・84.7lm/W
	60	EL-DU060NM AHN	¥6,000	EL-D010/2(060NM) AHN	S	△	¥19,800	600lm・5.8W・103.4lm/W
		EL-DU060WM AHN		EL-D10/2(060WM) AHN	S	△		540lm・5.8W・93.1lm/W
		EL-DU060WWM AHN		EL-D10/2(060WWM) AHN	S	△		520lm・5.8W・89.6lm/W
		EL-DU060LM AHN		EL-D10/2(060LM) AHN	S	△		500lm・5.8W・86.2lm/W
		EL-DU06027M AHN		EL-D10/2(06027M) AHN	S	△		480lm・5.8W・82.7lm/W
高演色タイプ(Ra95)	250	EL-DU250NH AHN	¥27,000	EL-D10/2(250NH) AHN	S	△	¥40,800	1,440lm・18.2W・79.1lm/W
		EL-DU250WH AHN		EL-D10/2(250WH) AHN	S	△		1,300lm・18.2W・71.4lm/W
		EL-DU250LH AHN		EL-D10/2(250LH) AHN	S	△		1,250lm・18.2W・68.6lm/W
	150	EL-DU150NH AHN	¥18,000	EL-D10/2(150NH) AHN	S	△	¥31,800	1,030lm・12.7W・81.1lm/W
		EL-DU150WH AHN		EL-D10/2(150WH) AHN	S	△		930lm・12.7W・73.2lm/W
		EL-DU150LH AHN		EL-D10/2(150LH) AHN	S	△		880lm・12.7W・69.2lm/W
	100	EL-DU100NH AHN	¥12,700	EL-D10/2(100NH) AHN	S	△	¥26,500	640lm・7.2W・88.8lm/W
		EL-DU100WH AHN		EL-D10/2(100WH) AHN	S	△		560lm・7.2W・77.7lm/W
		EL-DU100LH AHN		EL-D10/2(100LH) AHN	S	△		540lm・7.2W・75.0lm/W

連続調光(AHZ)[信号制御:5～100%]

Ra	クラス	ライトユニット 形名	ライトユニット 価格(税別)	組合せ形名	商品区分	納期区分	組合せ価格(税別)	器具光束・定格消費電力・固有エネルギー消費効率
省電力タイプ(Ra75)	250	EL-DU250NS AHZ	¥26,200	EL-D10/2(250NS) AHZ	S	△	¥40,000	1,530lm・15.6W・98.0lm/W
	200	EL-DU200NS AHZ	¥22,000	EL-D10/2(200NS) AHZ	S	△	¥35,800	1,280lm・13.2W・96.9lm/W
	150	EL-DU150NS AHZ	¥16,700	EL-D10/2(150NS) AHZ	S	△	¥30,500	970lm・9.8W・98.9lm/W
	100	EL-DU100NS AHZ	¥14,000	EL-D10/2(100NS) AHZ	S	△	¥27,800	620lm・6.1W・101.6lm/W
一般タイプ(Ra85)	250	EL-DU250NM AHZ	¥29,000	EL-D10/2(250NM) AHZ	S	△	¥42,800	1,730lm・18.7W・92.5lm/W
		EL-DU250WM AHZ		EL-D10/2(250WM) AHZ	S	△		1,560lm・18.7W・83.4lm/W
		EL-DU250WWM AHZ		EL-D10/2(250WWM) AHZ	S	△		1,500lm・18.7W・80.2lm/W
		EL-DU250LM AHZ		EL-D10/2(250LM) AHZ	S	△		1,450lm・18.7W・77.5lm/W
	200	EL-DU200NM AHZ	¥25,000	EL-D10/2(200NM) AHZ	S	△	¥38,800	1,490lm・15.6W・95.5lm/W
		EL-DU200WM AHZ		EL-D10/2(200WM) AHZ	S	△		1,310lm・15.6W・83.9lm/W
		EL-DU200WWM AHZ		EL-D10/2(200WWM) AHZ	S	△		1,270lm・15.6W・81.4lm/W
		EL-DU200LM AHZ		EL-D10/2(200LM) AHZ	S	△		1,230lm・15.6W・78.8lm/W
	150	EL-DU150NM AHZ	¥20,000	EL-D10/2(150NM) AHZ	S	△	¥33,800	1,240lm・13.2W・93.9lm/W
		EL-DU150WM AHZ		EL-D10/2(150WM) AHZ	S	△		1,100lm・13.2W・83.3lm/W
		EL-DU150WWM AHZ		EL-D10/2(150WWM) AHZ	S	△		1,070lm・13.2W・81.0lm/W
		EL-DU150LM AHZ		EL-D10/2(150LM) AHZ	S	△		1,040lm・13.2W・78.7lm/W
		EL-DU15027M AHZ		EL-D10/2(15027M) AHZ	S	△		990lm・13.2W・75.0lm/W
	100	EL-DU100NM AHZ	¥14,700	EL-D10/2(100NM) AHZ	S	△	¥28,500	750lm・7.5W・100.0lm/W
		EL-DU100WM AHZ		EL-D10/2(100WM) AHZ	S	△		670lm・7.5W・89.3lm/W
		EL-DU100WWM AHZ		EL-D10/2(100WWM) AHZ	S	△		650lm・7.5W・86.6lm/W
		EL-DU100LM AHZ		EL-D10/2(100LM) AHZ	S	△		630lm・7.5W・84.0lm/W
		EL-DU10027M AHZ		EL-D10/2(10027M) AHZ	S	△		610lm・7.5W・81.3lm/W
	60	EL-DU060NM AHZ	¥9,000	EL-D10/2(060NM) AHZ	S	△	¥22,800	600lm・6.1W・98.3lm/W
		EL-DU060WM AHZ		EL-D10/2(060WM) AHZ	S	△		540lm・6.1W・88.5lm/W
		EL-DU060WWM AHZ		EL-D10/2(060WWM) AHZ	S	△		520lm・6.1W・85.2lm/W
		EL-DU060LM AHZ		EL-D10/2(060LM) AHZ	S	△		500lm・6.1W・81.9lm/W
		EL-DU06027M AHZ		EL-D10/2(06027M) AHZ	S	△		480lm・6.1W・78.6lm/W
高演色タイプ(Ra95)	250	EL-DU250NH AHZ	¥30,000	EL-D10/2(250NH) AHZ	S	△	¥43,800	1,440lm・18.7W・77.0lm/W
		EL-DU250WH AHZ		EL-D10/2(250WH) AHZ	S	△		1,300lm・18.7W・69.5lm/W
		EL-DU250LH AHZ		EL-D10/2(250LH) AHZ	S	△		1,250lm・18.7W・66.8lm/W
	150	EL-DU150NH AHZ	¥21,000	EL-D10/2(150NH) AHZ	S	△	¥34,800	1,030lm・13.2W・78.0lm/W
		EL-DU150WH AHZ		EL-D10/2(150WH) AHZ	S	△		930lm・13.2W・70.4lm/W
		EL-DU150LH AHZ		EL-D10/2(150LH) AHZ	S	△		880lm・13.2W・66.6lm/W
	100	EL-DU100NH AHZ	¥15,700	EL-D10/2(100NH) AHZ	S	△	¥29,500	640lm・7.5W・85.3lm/W
		EL-DU100WH AHZ		EL-D10/2(100WH) AHZ	S	△		560lm・7.5W・74.6lm/W
		EL-DU100LH AHZ		EL-D10/2(100LH) AHZ	S	△		540lm・7.5W・72.0lm/W

□:昼白色(5000K) □:白色(4000K) □:温白色(3500K) □:電球色(3000K) □:電球色(2700K)

固定出力(AHN)

定格電圧		AC100～242V											
		クラス250			クラス200		クラス150			クラス100			クラス60
	Ra	95	85	75	85	75	95	85	75	95	85	75	85
定格消費電力	100V	18.7	18.7	15.5	15.5	12.9	12.9	12.9	9.6	7.2	7.2	5.8	5.8
	200V	18.2	18.2	15.2	15.2	12.7	12.7	12.7	9.6	7.2	7.2	5.8	5.8
電流値	100V	0.189	0.189	0.157	0.157	0.130	0.130	0.130	0.097	0.073	0.073	0.059	0.059
	200V	0.095	0.095	0.079	0.079	0.066	0.066	0.066	0.050	0.038	0.038	0.031	0.031

連続調光(AHZ)[信号制御:5～100%]

定格電圧		AC100～242V											
		クラス250			クラス200		クラス150			クラス100			クラス60
	Ra	95	85	75	85	75	95	85	75	95	85	75	85
定格消費電力	100V	19.1	19.1	15.9	15.9	13.4	13.4	13.4	9.8	7.5	7.5	6.1	6.1
	200V	18.7	18.7	15.6	15.6	13.2	13.2	13.2	9.8	7.5	7.5	6.1	6.1
電流値	100V	0.193	0.193	0.161	0.161	0.135	0.135	0.135	0.099	0.077	0.077	0.062	0.062
	200V	0.097	0.097	0.081	0.081	0.069	0.069	0.069	0.051	0.039	0.039	0.033	0.033

納期:○=在庫対応品(配送期間を要します) △=受注生産品(ご注文後約2～6週間を要します) ※納期は目安ですので、都度お問合せください。
※希望小売価格には消費税は含まれておりません。※仕様は予告なしに変更される場合があります。※LED素子にはバラツキがあるため、同一形名の器具において光色、明るさが異なる場合があります。ご了承ください。

03 TECHNICAL LIGHT ベースダウンライト

MCシリーズ［用途別］

クラス250・200・150・100・60

発売予定

2016年1月

※外観・仕様は予告なく変更することがありますのでご了承ください。
※開発中のため最終的な数値は納入仕様書をご確認ください。



φ125 反射板枠［ウォールウォッシャ］

［共通仕様］
反射板枠　：プラスチック 白色
下面カバー　：アクリル 拡散
ライトユニット　：アルミ、LED内蔵・電源ユニット内蔵
質量（反射板枠＋ライトユニット）：0.6kg（クラス250・200（Ra85・95））
：0.5kg（クラス200（Ra75）・150・100・60）

断熱施工では使用できません

2016年1月発売予定

光源寿命40,000時間 光束維持率 クラス250:80%・クラス200以下:85% 5年保証　埋込穴 φ125

反射板枠 **EL-D16/2** Ⓢ△ ¥11,500（税別）

※下記の表は昼白色の場合を示しています。

昼白色（5000K）		クラス250 FHT57形相当 白熱電球250W相当	クラス200 FHT42形相当 白熱電球200W相当	クラス150 FHF32形相当 白熱電球150W相当	クラス100 FHT24形相当 白熱電球100W相当	クラス60 白熱電球60W相当
省電力タイプ（Ra75）	固定出力	ライトユニット：**EL-DU250NS** AHN Ⓢ△ ¥23,200（税別） **EL-D16/2(250NS)** AHN 組合せ価格Ⓢ△ **¥34,700**（税別） (1,880lm・15.2W・123.6lm/W Ⓖ)	ライトユニット：**EL-DU200NS** AHN Ⓢ○ ¥19,000（税別） **EL-D16/2(200NS)** AHN 組合せ価格Ⓢ△ **¥30,500**（税別） (1,580lm・12.7W・124.4lm/W Ⓖ)	ライトユニット：**EL-DU150NS** AHN Ⓢ○ ¥13,700（税別） **EL-D16/2(150NS)** AHN 組合せ価格Ⓢ△ **¥25,200**（税別） (1,200lm・9.6W・125.0lm/W Ⓖ)	ライトユニット：**EL-DU100NS** AHN Ⓢ○ ¥11,000（税別） **EL-D16/2(100NS)** AHN 組合せ価格Ⓢ△ **¥22,500**（税別） (770lm・5.8W・132.7lm/W Ⓖ)	
	※1 連続調光	ライトユニット：**EL-DU250NS** AHZ Ⓢ△ ¥26,200（税別） **EL-D16/2(250NS)** AHZ 組合せ価格Ⓢ△ **¥37,700**（税別） (1,880lm・15.6W・120.5lm/W Ⓖ)	ライトユニット：**EL-DU200NS** AHZ Ⓢ△ ¥22,000（税別） **EL-D16/2(200NS)** AHZ 組合せ価格Ⓢ△ **¥33,500**（税別） (1,580lm・13.2W・119.6lm/W Ⓖ)	ライトユニット：**EL-DU150NS** AHZ Ⓢ△ ¥16,700（税別） **EL-D16/2(150NS)** AHZ 組合せ価格Ⓢ△ **¥28,200**（税別） (1,200lm・9.8W・122.4lm/W Ⓖ)	ライトユニット：**EL-DU100NS** AHZ Ⓢ△ ¥14,000（税別） **EL-D16/2(100NS)** AHZ 組合せ価格Ⓢ△ **¥25,500**（税別） (770lm・6.1W・126.2lm/W Ⓖ)	
一般タイプ（Ra85）	固定出力	ライトユニット：**EL-DU250NM** AHN Ⓢ△ ¥26,000（税別） **EL-D16/2(250NM)** AHN 組合せ価格Ⓢ△ **¥37,500**（税別） (2,130lm・18.2W・117.0lm/W Ⓖ)	ライトユニット：**EL-DU200NM** AHN Ⓢ△ ¥22,000（税別） **EL-D16/2(200NM)** AHN 組合せ価格Ⓢ△ **¥33,500**（税別） (1,840lm・15.2W・121.0lm/W Ⓖ)	ライトユニット：**EL-DU150NM** AHN Ⓢ△ ¥17,000（税別） **EL-D16/2(150NM)** AHN 組合せ価格Ⓢ△ **¥28,500**（税別） (1,530lm・12.7W・120.4lm/W Ⓖ)	ライトユニット：**EL-DU100NM** AHN Ⓢ△ ¥11,700（税別） **EL-D16/2(100NM)** AHN 組合せ価格Ⓢ△ **¥23,200**（税別） (930lm・7.2W・129.1lm/W Ⓖ)	ライトユニット：**EL-DU060NM** AHN Ⓢ○ ¥6,000（税別） **EL-D16/2(060NM)** AHN 組合せ価格Ⓢ△ **¥17,500**（税別） (740lm・5.8W・127.5lm/W Ⓖ)
	※1 連続調光	ライトユニット：**EL-DU250NM** AHZ Ⓢ△ ¥29,000（税別） **EL-D16/2(250NM)** AHZ 組合せ価格Ⓢ△ **¥40,500**（税別） (2,130lm・18.7W・113.9lm/W Ⓖ)	ライトユニット：**EL-DU200NM** AHZ Ⓢ△ ¥25,000（税別） **L-D16/2(200NM)** AHZ 組合せ価格Ⓢ△ **¥36,500**（税別） (1,840lm・15.6W・117.9lm/W Ⓖ)	ライトユニット：**EL-DU150NM** AHZ Ⓢ△ ¥20,000（税別） **EL-D16/2(150NM)** AHZ 組合せ価格Ⓢ△ **¥31,500**（税別） (1,530lm・13.2W・115.9lm/W Ⓖ)	ライトユニット：**EL-DU100NM** AHZ Ⓢ△ ¥14,700（税別） **EL-D16/2(100NM)** AHZ 組合せ価格Ⓢ△ **¥26,200**（税別） (930lm・7.5W・124.0lm/W Ⓖ)	ライトユニット：**EL-DU060NM** AHZ Ⓢ△ ¥9,000（税別） **EL-D16/2(060NM)** AHZ 組合せ価格Ⓢ△ **¥20,500**（税別） (740lm・6.1W・121.3lm/W Ⓖ)
高演色タイプ（Ra95）	固定出力	ライトユニット：**EL-DU250NH** AHN Ⓢ△ ¥27,000（税別） **EL-D16/2(250NH)** AHN 組合せ価格Ⓢ△ **¥38,500**（税別） (1,770lm・18.2W・97.2lm/W Ⓖ)		ライトユニット：**EL-DU150NH** AHN Ⓢ△ ¥18,000（税別） **EL-D16/2(150NH)** AHN 組合せ価格Ⓢ△ **¥29,500**（税別） (1,270lm・12.7W・100.0lm/W Ⓖ)	ライトユニット：**EL-DU100NH** AHN Ⓢ△ ¥12,700（税別） **EL-D16/2(100NH)** AHN 組合せ価格Ⓢ△ **¥24,200**（税別） (780lm・7.2W・108.3lm/W Ⓖ)	
	※1 連続調光	ライトユニット：**EL-DU250NH** AHZ Ⓢ△ ¥30,000（税別） **EL-D16/2(250NH)** AHZ 組合せ価格Ⓢ△ **¥41,500**（税別） (1,770lm・18.7W・94.6lm/W Ⓖ)		ライトユニット：**EL-DU150NH** AHZ Ⓢ△ ¥21,000（税別） **EL-D16/2(150NH)** AHZ 組合せ価格Ⓢ△ **¥32,500**（税別） (1,270lm・13.2W・96.2lm/W Ⓖ)	ライトユニット：**EL-DU100NH** AHZ Ⓢ△ ¥15,700（税別） **EL-D16/2(100NH)** AHZ 組合せ価格Ⓢ△ **¥27,200**（税別） (780lm・7.5W・104.0lm/W Ⓖ)	

※器具のあかるさを従来ランプにたとえて分類しています。
※1：連続調光［信号制御：5～100%］

コンパクトな形状で均斉度の高い鉛直照度を実現


一般のダウンライト


ウォールウォッシャダウンライト

※クラス200（昼白色）配光イメージ
壁面から900mm
天井高2700mm


壁面上部への光の広がり

A：電圧100～242V共用　HN：固定出力　HZ：5～100%連続調光　Ⓢ：LED施設　ビーム角アイコンの数字は目安の角度です。
光源寿命アイコンについて：光束維持率記載なし＝70%　記載あり＝記載の値

組合せ形名の見方

EL-D 00 / 1 (25 0 N S) AHN

- 反射板枠形名
- 埋込穴 1:φ100 2:φ125 3:φ150、□150 4:φ175 5:φ200
- クラス 25:クラス250 20:クラス200 15:クラス150 10:クラス100 06:クラス60
- 光源色 N:昼白色(5000K) W:白色(4000K) WW:温白色(3500K) L:電球色(3000K) 27:電球色(2700K)
- 演色性 S:Ra75 M:Ra85 H:Ra95
- 定格 AHN:固定出力 AHZ:連続調光(5～100%)

組合せ形名一覧(φ125 反射板枠[ウォールウォッシャ])

※タイプにより光色のラインアップが異なります。また、Raにより価格が異なりますのでご注意ください。

固定出力(AHN)

Ra	クラス	ライトユニット 形名	ライトユニット 価格(税別)	組合せ形名	商品区分	納期区分	組合せ価格(税別)	器具光束・定格消費電力・固有エネルギー消費効率
省電力タイプ(Ra75)	250	EL-DU250NS AHN	¥23,200	EL-D16/2(250NS) AHN	S	△	¥34,700	1,880lm・15.2W・123.6lm/W
	200	EL-DU200NS AHN	¥19,000	EL-D16/2(200NS) AHN	S	△	¥30,500	1,580lm・12.7W・124.4lm/W
	150	EL-DU150NS AHN	¥13,700	EL-D16/2(150NS) AHN	S	△	¥25,200	1,200lm・9.6W・125.0lm/W
	100	EL-DU100NS AHN	¥11,000	EL-D16/2(100NS) AHN	S	△	¥22,500	770lm・5.8W・132.7lm/W
一般タイプ(Ra85)	250	EL-DU250NM AHN	¥26,000	EL-D16/2(250NM) AHN	S	△	¥37,500	2,130lm・18.2W・117.0lm/W
		EL-DU250WM AHN		EL-D16/2(250WM) AHN	S	△		1,930lm・18.2W・106.0lm/W
		EL-DU250WWM AHN		EL-D16/2(250WWM) AHN	S	△		1,850lm・18.2W・101.6lm/W
		EL-DU250LM AHN		EL-D16/2(250LM) AHN	S	△		1,790lm・18.2W・98.3lm/W
	200	EL-DU200NM AHN	¥22,000	EL-D16/2(200NM) AHN	S	△	¥33,500	1,840lm・15.2W・121.0lm/W
		EL-DU200WM AHN		EL-D16/2(200WM) AHN	S	△		1,620lm・15.2W・106.5lm/W
		EL-DU200WWM AHN		EL-D16/2(200WWM) AHN	S	△		1,570lm・15.2W・103.2lm/W
		EL-DU200LM AHN		EL-D16/2(200LM) AHN	S	△		1,510lm・15.2W・99.3lm/W
	150	EL-DU150NM AHN	¥17,000	EL-D16/2(150NM) AHN	S	△	¥28,500	1,530lm・12.7W・120.4lm/W
		EL-DU150WM AHN		EL-D16/2(150WM) AHN	S	△		1,360lm・12.7W・107.0lm/W
		EL-DU150WWM AHN		EL-D16/2(150WWM) AHN	S	△		1,310lm・12.7W・103.1lm/W
		EL-DU150LM AHN		EL-D16/2(150LM) AHN	S	△		1,280lm・12.7W・100.7lm/W
		EL-DU15027M AHN		EL-D16/2(15027M) AHN	S	△		1,220lm・12.7W・96.0lm/W
	100	EL-DU100NM AHN	¥11,700	EL-D16/2(100NM) AHN	S	△	¥23,200	930lm・7.2W・129.1lm/W
		EL-DU100WM AHN		EL-D16/2(100WM) AHN	S	△		830lm・7.2W・115.2lm/W
		EL-DU100WWM AHN		EL-D16/2(100WWM) AHN	S	△		800lm・7.2W・111.1lm/W
		EL-DU100LM AHN		EL-D16/2(100LM) AHN	S	△		770lm・7.2W・106.9lm/W
		EL-DU10027M AHN		EL-D16/2(10027M) AHN	S	△		750lm・7.2W・104.1lm/W
	60	EL-DU060NM AHN	¥6,000	EL-D16/2(060NM) AHN	S	△	¥17,500	740lm・5.8W・127.5lm/W
		EL-DU060WM AHN		EL-D16/2(060WM) AHN	S	△		670lm・5.8W・115.5lm/W
		EL-DU060WWM AHN		EL-D16/2(060WWM) AHN	S	△		640lm・5.8W・110.3lm/W
		EL-DU060LM AHN		EL-D16/2(060LM) AHN	S	△		620lm・5.8W・106.8lm/W
		EL-DU06027M AHN		EL-D16/2(06027M) AHN	S	△		590lm・5.8W・101.7lm/W
高演色タイプ(Ra95)	250	EL-DU250NH AHN	¥27,000	EL-D16/2(250NH) AHN	S	△	¥38,500	1,770lm・18.2W・97.2lm/W
		EL-DU250WH AHN		EL-D16/2(250WH) AHN	S	△		1,600lm・18.2W・87.9lm/W
		EL-DU250LH AHN		EL-D16/2(250LH) AHN	S	△		1,540lm・18.2W・84.6lm/W
	150	EL-DU150NH AHN	¥18,000	EL-D16/2(150NH) AHN	S	△	¥29,500	1,270lm・12.7W・100.0lm/W
		EL-DU150WH AHN		EL-D16/2(150WH) AHN	S	△		1,140lm・12.7W・89.7lm/W
		EL-DU150LH AHN		EL-D16/2(150LH) AHN	S	△		1,090lm・12.7W・85.8lm/W
	100	EL-DU100NH AHN	¥12,700	EL-D16/2(100NH) AHN	S	△	¥24,200	780lm・7.2W・108.3lm/W
		EL-DU100WH AHN		EL-D16/2(100WH) AHN	S	△		690lm・7.2W・95.8lm/W
		EL-DU100LH AHN		EL-D16/2(100LH) AHN	S	△		670lm・7.2W・93.0lm/W

連続調光(AHZ)[信号制御:5～100%]

Ra	クラス	ライトユニット 形名	ライトユニット 価格(税別)	組合せ形名	商品区分	納期区分	組合せ価格(税別)	器具光束・定格消費電力・固有エネルギー消費効率
省電力タイプ(Ra75)	250	EL-DU250NS AHZ	¥26,200	EL-D16/2(250NS) AHZ	S	△	¥37,700	1,880lm・15.6W・120.5lm/W
	200	EL-DU200NS AHZ	¥22,000	EL-D16/2(200NS) AHZ	S	△	¥33,500	1,580lm・13.2W・119.6lm/W
	150	EL-DU150NS AHZ	¥16,700	EL-D16/2(150NS) AHZ	S	△	¥28,200	1,200lm・9.8W・122.4lm/W
	100	EL-DU100NS AHZ	¥14,000	EL-D16/2(100NS) AHZ	S	△	¥25,500	770lm・6.1W・126.2lm/W
一般タイプ(Ra85)	250	EL-DU250NM AHZ	¥29,000	EL-D16/2(250NM) AHZ	S	△	¥40,500	2,130lm・18.7W・113.9lm/W
		EL-DU250WM AHZ		EL-D16/2(250WM) AHZ	S	△		1,930lm・18.7W・103.2lm/W
		EL-DU250WWM AHZ		EL-D16/2(250WWM) AHZ	S	△		1,850lm・18.7W・98.9lm/W
		EL-DU250LM AHZ		EL-D16/2(250LM) AHZ	S	△		1,790lm・18.7W・95.7lm/W
	200	EL-DU200NM AHZ	¥25,000	EL-D16/2(200NM) AHZ	S	△	¥36,500	1,840lm・15.6W・117.9lm/W
		EL-DU200WM AHZ		EL-D16/2(200WM) AHZ	S	△		1,620lm・15.6W・103.8lm/W
		EL-DU200WWM AHZ		EL-D16/2(200WWM) AHZ	S	△		1,570lm・15.6W・100.6lm/W
		EL-DU200LM AHZ		EL-D16/2(200LM) AHZ	S	△		1,510lm・15.6W・96.7lm/W
	150	EL-DU150NM AHZ	¥20,000	EL-D16/2(150NM) AHZ	S	△	¥31,500	1,530lm・13.2W・115.9lm/W
		EL-DU150WM AHZ		EL-D16/2(150WM) AHZ	S	△		1,360lm・13.2W・103.0lm/W
		EL-DU150WWM AHZ		EL-D16/2(150WWM) AHZ	S	△		1,310lm・13.2W・99.2lm/W
		EL-DU150LM AHZ		EL-D16/2(150LM) AHZ	S	△		1,280lm・13.2W・96.9lm/W
		EL-DU15027M AHZ		EL-D16/2(15027M) AHZ	S	△		1,220lm・13.2W・92.4lm/W
	100	EL-DU100NM AHZ	¥14,700	EL-D16/2(100NM) AHZ	S	△	¥26,200	930lm・7.5W・124.0lm/W
		EL-DU100WM AHZ		EL-D16/2(100WM) AHZ	S	△		830lm・7.5W・110.6lm/W
		EL-DU100WWM AHZ		EL-D16/2(100WWM) AHZ	S	△		800lm・7.5W・106.6lm/W
		EL-DU100LM AHZ		EL-D16/2(100LM) AHZ	S	△		770lm・7.5W・102.6lm/W
		EL-DU10027M AHZ		EL-D16/2(10027M) AHZ	S	△		750lm・7.5W・100.0lm/W
	60	EL-DU060NM AHZ	¥9,000	EL-D16/2(060NM) AHZ	S	△	¥20,500	740lm・6.1W・121.3lm/W
		EL-DU060WM AHZ		EL-D16/2(060WM) AHZ	S	△		670lm・6.1W・109.8lm/W
		EL-DU060WWM AHZ		EL-D16/2(060WWM) AHZ	S	△		640lm・6.1W・104.9lm/W
		EL-DU060LM AHZ		EL-D16/2(060LM) AHZ	S	△		620lm・6.1W・101.6lm/W
		EL-DU06027M AHZ		EL-D16/2(06027M) AHZ	S	△		590lm・6.1W・96.7lm/W
高演色タイプ(Ra95)	250	EL-DU250NH AHZ	¥30,000	EL-D16/2(250NH) AHZ	S	△	¥41,500	1,770lm・18.7W・94.6lm/W
		EL-DU250WH AHZ		EL-D16/2(250WH) AHZ	S	△		1,600lm・18.7W・85.5lm/W
		EL-DU250LH AHZ		EL-D16/2(250LH) AHZ	S	△		1,540lm・18.7W・82.3lm/W
	150	EL-DU150NH AHZ	¥21,000	EL-D16/2(150NH) AHZ	S	△	¥32,500	1,270lm・13.2W・96.2lm/W
		EL-DU150WH AHZ		EL-D16/2(150WH) AHZ	S	△		1,140lm・13.2W・86.3lm/W
		EL-DU150LH AHZ		EL-D16/2(150LH) AHZ	S	△		1,090lm・13.2W・82.5lm/W
	100	EL-DU100NH AHZ	¥15,700	EL-D16/2(100NH) AHZ	S	△	¥27,200	780lm・7.5W・104.0lm/W
		EL-DU100WH AHZ		EL-D16/2(100WH) AHZ	S	△		690lm・7.5W・92.0lm/W
		EL-DU100LH AHZ		EL-D16/2(100LH) AHZ	S	△		670lm・7.5W・89.3lm/W

□:昼白色(5000K) □:白色(4000K) □:温白色(3500K) □:電球色(3000K) □:電球色(2700K)

固定出力(AHN)

定格電圧		AC100～242V											
		クラス250			クラス200		クラス150			クラス100			クラス60
	Ra	95	85	75	85	75	95	85	75	95	85	75	85
定格消費電力	100V	18.7	18.7	15.5	15.5	12.9	12.9	12.9	9.6	7.2	7.2	5.8	5.8
	200V	18.2	18.2	15.2	15.2	12.7	12.7	12.7	9.6	7.2	7.2	5.8	5.8
電流値	100V	0.189	0.189	0.157	0.157	0.130	0.130	0.130	0.097	0.073	0.073	0.059	0.059
	200V	0.095	0.095	0.079	0.079	0.066	0.066	0.066	0.050	0.038	0.038	0.031	0.031

連続調光(AHZ)[信号制御:5～100%]

定格電圧		AC100～242V											
		クラス250			クラス200		クラス150			クラス100			クラス60
	Ra	95	85	75	85	75	95	85	75	95	85	75	85
定格消費電力	100V	19.1	19.1	15.9	15.9	13.4	13.4	13.4	9.8	7.5	7.5	6.1	6.1
	200V	18.7	18.7	15.6	15.6	13.2	13.2	13.2	9.8	7.5	7.5	6.1	6.1
電流値	100V	0.193	0.193	0.161	0.161	0.135	0.135	0.135	0.099	0.077	0.077	0.062	0.062
	200V	0.097	0.097	0.081	0.081	0.069	0.069	0.069	0.051	0.039	0.039	0.033	0.033

納期:○=在庫対応品(配送期間を要します) △=受注生産品(ご注文後約2～6週間を要します) ※納期は目安ですので、都度お問合せください。
※希望小売価格には消費税は含まれておりません。※仕様は予告なしに変更される場合があります。※LED素子にはバラツキがあるため、同一形名の器具において光色、明るさが異なる場合があります。ご了承ください。

03 TECHNICAL LIGHT ベースダウンライト

MCシリーズ［用途別］

クラス250・200・150・100・60

発売予定

2016年1月

※外観・仕様は予告なく変更することがありますのでご了承ください。
※開発中のため最終的な数値は納入仕様書をご確認ください。



φ150 反射板枠［ウォールウォッシャ］

［共通仕様］
反射板枠　：プラスチック 白色
下面カバー　：アクリル 拡散
ライトユニット　：アルミ、LED内蔵・電源ユニット内蔵
質量（反射板枠＋ライトユニット）：0.6kg（クラス250・200（Ra85・95））
：0.5kg（クラス200（Ra75）・150・100・60）

断熱施工では使用できません

2016年1月発売予定

光源寿命40,000時間 光束維持率 クラス250:80%・クラス200以下:85% 5年保証 埋込穴 φ150

反射板枠 EL-D17/3 S△ ¥11,500（税別）

※下記の表は昼白色の場合を示しています。

昼白色（5000K）		クラス250 FHT57形相当 白熱電球250W相当	クラス200 FHT42形相当 白熱電球200W相当	クラス150 FHF32形相当 白熱電球150W相当	クラス100 FHT24形相当 白熱電球100W相当	クラス60 白熱電球60W相当
省電力タイプ（Ra75）	固定出力	ライトユニット:EL-DU250NS AHN S△ ¥23,200（税別） EL-D17/3(250NS) AHN 組合せ価格S△ ¥34,700（税別） (1,910lm・15.2W・125.6lm/W G)	ライトユニット:EL-DU200NS AHN S○ ¥19,000（税別） EL-D17/3(200NS) AHN 組合せ価格S△ ¥30,500（税別） (1,600lm・12.7W・125.9lm/W G)	ライトユニット:EL-DU150NS AHN S○ ¥13,700（税別） EL-D17/3(150NS) AHN 組合せ価格S△ ¥25,200（税別） (1,220lm・9.6W・127.0lm/W G)	ライトユニット:EL-DU100NS AHN S○ ¥11,000（税別） EL-D17/3(100NS) AHN 組合せ価格S△ ¥22,500（税別） (780lm・5.8W・134.4lm/W G)	
	※1 連続調光	ライトユニット:EL-DU250NS AHZ S△ ¥26,200（税別） EL-D17/3(250NS) AHZ 組合せ価格S△ ¥37,700（税別） (1,910lm・15.6W・122.4lm/W G)	ライトユニット:EL-DU200NS AHZ S△ ¥22,000（税別） EL-D17/3(200NS) AHZ 組合せ価格S△ ¥33,500（税別） (1,600lm・13.2W・121.2lm/W G)	ライトユニット:EL-DU150NS AHZ S△ ¥16,700（税別） EL-D17/3(150NS) AHZ 組合せ価格S△ ¥28,200（税別） (1,220lm・9.8W・124.4lm/W G)	ライトユニット:EL-DU100NS AHZ S△ ¥14,000（税別） EL-D17/3(100NS) AHZ 組合せ価格S△ ¥25,500（税別） (780lm・6.1W・127.8lm/W G)	
一般タイプ（Ra85）	固定出力	ライトユニット:EL-DU250NM AHN S△ ¥26,000（税別） EL-D17/3(250NM) AHN 組合せ価格S△ ¥37,500（税別） (2,170lm・18.2W・119.2lm/W G)	ライトユニット:EL-DU200NM AHN S△ ¥22,000（税別） EL-D17/3(200NM) AHN 組合せ価格S△ ¥33,500（税別） (1,870lm・15.2W・123.0lm/W G)	ライトユニット:EL-DU150NM AHN S△ ¥17,000（税別） EL-D17/3(150NM) AHN 組合せ価格S△ ¥28,500（税別） (1,560lm・12.7W・122.8lm/W G)	ライトユニット:EL-DU100NM AHN S△ ¥11,700（税別） EL-D17/3(100NM) AHN 組合せ価格S△ ¥23,200（税別） (940lm・7.2W・130.5lm/W G)	ライトユニット:EL-DU060NM AHN S○ ¥6,000（税別） EL-D17/3(060NM) AHN 組合せ価格S△ ¥17,500（税別） (750lm・5.8W・129.3lm/W G)
	※1 連続調光	ライトユニット:EL-DU250NM AHZ S△ ¥29,000（税別） EL-D17/3(250NM) AHZ 組合せ価格S△ ¥40,500（税別） (2,170lm・18.7W・116.0lm/W G)	ライトユニット:EL-DU200NM AHZ S△ ¥25,000（税別） EL-D17/3(200NM) AHZ 組合せ価格S△ ¥36,500（税別） (1,870lm・15.6W・119.8lm/W G)	ライトユニット:EL-DU150NM AHZ S△ ¥20,000（税別） EL-D17/3(150NM) AHZ 組合せ価格S△ ¥31,500（税別） (1,560lm・13.2W・118.1lm/W G)	ライトユニット:EL-DU100NM AHZ S△ ¥14,700（税別） EL-D17/3(100NM) AHZ 組合せ価格S△ ¥26,200（税別） (940lm・7.5W・125.3lm/W G)	ライトユニット:EL-DU060NM AHZ S△ ¥9,000（税別） EL-D17/3(060NM) AHZ 組合せ価格S△ ¥20,500（税別） (750lm・6.1W・122.9lm/W G)
高演色タイプ（Ra95）	固定出力	ライトユニット:EL-DU250NH AHN S△ ¥27,000（税別） EL-D17/3(250NH) AHN 組合せ価格S△ ¥38,500（税別） (1,800lm・18.2W・98.9lm/W G)		ライトユニット:EL-DU150NH AHN S△ ¥18,000（税別） EL-D17/3(150NH) AHN 組合せ価格S△ ¥29,500（税別） (1,290lm・12.7W・101.5lm/W G)	ライトユニット:EL-DU100NH AHN S△ ¥12,700（税別） EL-D17/3(100NH) AHN 組合せ価格S△ ¥24,200（税別） (800lm・7.2W・111.1lm/W G)	
	※1 連続調光	ライトユニット:EL-DU250NH AHZ S△ ¥30,000（税別） EL-D17/3(250NH) AHZ 組合せ価格S△ ¥41,500（税別） (1,800lm・18.7W・96.2lm/W G)		ライトユニット:EL-DU150NH AHZ S△ ¥21,000（税別） EL-D17/3(150NH) AHZ 組合せ価格S△ ¥32,500（税別） (1,290lm・13.2W・97.7lm/W G)	ライトユニット:EL-DU100NH AHZ S△ ¥15,700（税別） EL-D17/3(100NH) AHZ 組合せ価格S△ ¥27,200（税別） (800lm・7.5W・106.6lm/W G)	

※器具のあかるさを従来ランプにたとえて分類しています。
※1：連続調光［信号制御：5～100%］

A：電圧100～242V共用　HN：固定出力　HZ：5～100%連続調光　S：LED施設　ビーム角アイコンの数字は目安の角度です。
光源寿命アイコンについて：光束維持率記載なし＝70%　記載あり＝記載の値

組合せ形名の見方

EL-D 00 / 1 (25 0 N S) AHN

- 反射板枠形名
- 埋込穴 1:φ100 2:φ125 3:φ150、□150 4:φ175 5:φ200
- クラス 25:クラス250 20:クラス200 15:クラス150 10:クラス100 06:クラス60
- 光源色 N:昼白色(5000K) W:白色(4000K) WW:温白色(3500K) L:電球色(3000K) 27:電球色(2700K)
- 演色性 S:Ra75 M:Ra85 H:Ra95
- 定格 AHN:固定出力 AHZ:連続調光(5～100%)

組合せ形名一覧(φ150 反射板枠[ウォールウォッシャ])

※タイプにより光色のラインアップが異なります。また、Raにより価格が異なりますのでご注意ください。

固定出力(AHN)

Ra	クラス	ライトユニット 形名	ライトユニット 価格(税別)	組合せ形名	商品区分	納期区分	組合せ価格(税別)	器具光束・定格消費電力・固有エネルギー消費効率
省電力タイプ(Ra75)	250	EL-DU250NS AHN	¥23,200	EL-D17/3(250NS) AHN	S	△	¥34,700	1,910lm・15.2W・125.6lm/W
	200	EL-DU200NS AHN	¥19,000	EL-D17/3(200NS) AHN	S	△	¥30,500	1,600lm・12.7W・125.9lm/W
	150	EL-DU150NS AHN	¥13,700	EL-D17/3(150NS) AHN	S	△	¥25,200	1,220lm・9.6W・127.0lm/W
	100	EL-DU100NS AHN	¥11,000	EL-D17/3(100NS) AHN	S	△	¥22,500	780lm・5.8W・134.4lm/W
一般タイプ(Ra85)	250	EL-DU250NM AHN	¥26,000	EL-D17/3(250NM) AHN	S	△	¥37,500	2,170lm・18.2W・119.2lm/W
		EL-DU250WM AHN		EL-D17/3(250WM) AHN	S	△		1,960lm・18.2W・107.6lm/W
		EL-DU250WWM AHN		EL-D17/3(250WWM) AHN	S	△		1,880lm・18.2W・103.2lm/W
		EL-DU250LM AHN		EL-D17/3(250LM) AHN	S	△		1,820lm・18.2W・100.0lm/W
	200	EL-DU200NM AHN	¥22,000	EL-D17/3(200NM) AHN	S	△	¥33,500	1,870lm・15.2W・123.0lm/W
		EL-DU200WM AHN		EL-D17/3(200WM) AHN	S	△		1,650lm・15.2W・108.5lm/W
		EL-DU200WWM AHN		EL-D17/3(200WWM) AHN	S	△		1,590lm・15.2W・104.6lm/W
		EL-DU200LM AHN		EL-D17/3(200LM) AHN	S	△		1,540lm・15.2W・101.3lm/W
	150	EL-DU150NM AHN	¥17,000	EL-D17/3(150NM) AHN	S	△	¥28,500	1,560lm・12.7W・122.8lm/W
		EL-DU150WM AHN		EL-D17/3(150WM) AHN	S	△		1,380lm・12.7W・108.6lm/W
		EL-DU150WWM AHN		EL-D17/3(150WWM) AHN	S	△		1,340lm・12.7W・105.5lm/W
		EL-DU150LM AHN		EL-D17/3(150LM) AHN	S	△		1,300lm・12.7W・102.3lm/W
		EL-DU15027M AHN		EL-D17/3(15027M) AHN	S	△		1,240lm・12.7W・97.6lm/W
	100	EL-DU100NM AHN	¥11,700	EL-D17/3(100NM) AHN	S	△	¥23,200	940lm・7.2W・130.5lm/W
		EL-DU100WM AHN		EL-D17/3(100WM) AHN	S	△		840lm・7.2W・116.6lm/W
		EL-DU100WWM AHN		EL-D17/3(100WWM) AHN	S	△		810lm・7.2W・112.5lm/W
		EL-DU100LM AHN		EL-D17/3(100LM) AHN	S	△		790lm・7.2W・109.7lm/W
		EL-DU10027M AHN		EL-D17/3(10027M) AHN	S	△		760lm・7.2W・105.5lm/W
	60	EL-DU060NM AHN	¥6,000	EL-D17/3(060NM) AHN	S	△	¥17,500	750lm・5.8W・129.3lm/W
		EL-DU060WM AHN		EL-D17/3(060WM) AHN	S	△		680lm・5.8W・117.2lm/W
		EL-DU060WWM AHN		EL-D17/3(060WWM) AHN	S	△		650lm・5.8W・112.0lm/W
		EL-DU060LM AHN		EL-D17/3(060LM) AHN	S	△		630lm・5.8W・108.6lm/W
		EL-DU06027M AHN		EL-D17/3(06027M) AHN	S	△		600lm・5.8W・103.4lm/W
高演色タイプ(Ra95)	250	EL-DU250NH AHN	¥27,000	EL-D17/3(250NH) AHN	S	△	¥38,500	1,800lm・18.2W・98.9lm/W
		EL-DU250WH AHN		EL-D17/3(250WH) AHN	S	△		1,630lm・18.2W・89.5lm/W
		EL-DU250LH AHN		EL-D17/3(250LH) AHN	S	△		1,560lm・18.2W・85.7lm/W
	150	EL-DU150NH AHN	¥18,000	EL-D00/1(150NH) AHN	S	△	¥29,500	1,290lm・12.7W・101.5lm/W
		EL-DU150WH AHN		EL-D17/3(150WH) AHN	S	△		1,160lm・12.7W・91.3lm/W
		EL-DU150LH AHN		EL-D17/3(150LH) AHN	S	△		1,110lm・12.7W・87.4lm/W
	100	EL-DU100NH AHN	¥12,700	EL-D17/3(100NH) AHN	S	△	¥24,200	800lm・7.2W・111.1lm/W
		EL-DU100WH AHN		EL-D17/3(100WH) AHN	S	△		700lm・7.2W・97.2lm/W
		EL-DU100LH AHN		EL-D17/3(100LH) AHN	S	△		680lm・7.2W・94.4lm/W

連続調光(AHZ)[信号制御:5～100%]

Ra	クラス	ライトユニット 形名	ライトユニット 価格(税別)	組合せ形名	商品区分	納期区分	組合せ価格(税別)	器具光束・定格消費電力・固有エネルギー消費効率
省電力タイプ(Ra75)	250	EL-DU250NS AHZ	¥26,200	EL-D17/3(250NS) AHZ	S	△	¥37,700	1,910lm・15.6W・122.4lm/W
	200	EL-DU200NS AHZ	¥22,000	EL-D17/3(200NS) AHZ	S	△	¥33,500	1,600lm・13.2W・121.2lm/W
	150	EL-DU150NS AHZ	¥16,700	EL-D17/3(150NS) AHZ	S	△	¥28,200	1,220lm・9.8W・124.4lm/W
	100	EL-DU100NS AHZ	¥14,000	EL-D17/3(100NS) AHZ	S	△	¥25,500	780lm・6.1W・127.8lm/W
一般タイプ(Ra85)	250	EL-DU250NM AHZ	¥29,000	EL-D17/3(250NM) AHZ	S	△	¥40,500	2,170lm・18.7W・116.0lm/W
		EL-DU250WM AHZ		EL-D17/3(250WM) AHZ	S	△		1,960lm・18.7W・104.8lm/W
		EL-DU250WWM AHZ		EL-D17/3(250WWM) AHZ	S	△		1,880lm・18.7W・100.5lm/W
		EL-DU250LM AHZ		EL-D17/3(250LM) AHZ	S	△		1,820lm・18.7W・97.3lm/W
	200	EL-DU200NM AHZ	¥25,000	EL-D17/3(200NM) AHZ	S	△	¥36,500	1,870lm・15.6W・119.8lm/W
		EL-DU200WM AHZ		EL-D17/3(200WM) AHZ	S	△		1,650lm・15.6W・105.7lm/W
		EL-DU200WWM AHZ		EL-D17/3(200WWM) AHZ	S	△		1,590lm・15.6W・101.9lm/W
		EL-DU200LM AHZ		EL-D17/3(200LM) AHZ	S	△		1,540lm・15.6W・98.7lm/W
	150	EL-DU150NM AHZ	¥20,000	EL-D17/3(150NM) AHZ	S	△	¥31,500	1,560lm・13.2W・118.1lm/W
		EL-DU150WM AHZ		EL-D17/3(150WM) AHZ	S	△		1,390lm・13.2W・105.3lm/W
		EL-DU150WWM AHZ		EL-D17/3(150WWM) AHZ	S	△		1,340lm・13.2W・101.5lm/W
		EL-DU150LM AHZ		EL-D17/3(150LM) AHZ	S	△		1,300lm・13.2W・98.4lm/W
		EL-DU15027M AHZ		EL-D17/3(15027M) AHZ	S	△		1,240lm・13.2W・93.9lm/W
	100	EL-DU100NM AHZ	¥14,700	EL-D17/3(100NM) AHZ	S	△	¥26,200	940lm・7.5W・125.3lm/W
		EL-DU100WM AHZ		EL-D17/3(100WM) AHZ	S	△		840lm・7.5W・112.0lm/W
		EL-DU100WWM AHZ		EL-D17/3(100WWM) AHZ	S	△		810lm・7.5W・108.0lm/W
		EL-DU100LM AHZ		EL-D17/3(100LM) AHZ	S	△		790lm・7.5W・105.3lm/W
		EL-DU10027M AHZ		EL-D17/3(10027M) AHZ	S	△		760lm・7.5W・101.3lm/W
	60	EL-DU060NM AHZ	¥9,000	EL-D17/3(060NM) AHZ	S	△	¥20,500	750lm・6.1W・122.9lm/W
		EL-DU060WM AHZ		EL-D17/3(060WM) AHZ	S	△		680lm・6.1W・111.4lm/W
		EL-DU060WWM AHZ		EL-D17/3(060WWM) AHZ	S	△		650lm・6.1W・106.5lm/W
		EL-DU060LM AHZ		EL-D17/3(060LM) AHZ	S	△		630lm・6.1W・103.2lm/W
		EL-DU06027M AHZ		EL-D17/3(06027M) AHZ	S	△		600lm・6.1W・98.3lm/W
高演色タイプ(Ra95)	250	EL-DU250NH AHZ	¥30,000	EL-D17/3(250NH) AHZ	S	△	¥41,500	1,800lm・18.7W・96.2lm/W
		EL-DU250WH AHZ		EL-D17/3(250WH) AHZ	S	△		1,630lm・18.7W・87.1lm/W
		EL-DU250LH AHZ		EL-D17/3(250LH) AHZ	S	△		1,560lm・18.7W・83.4lm/Wq
	150	EL-DU150NH AHZ	¥21,000	EL-D17/3(150NH) AHZ	S	△	¥32,500	1,290lm・13.2W・97.7lm/W
		EL-DU150WH AHZ		EL-D17/3(150WH) AHZ	S	△		1,160lm・13.2W・87.8lm/W
		EL-DU150LH AHZ		EL-D17/3(150LH) AHZ	S	△		1,110lm・13.2W・84.0lm/W
	100	EL-DU100NH AHZ	¥15,700	EL-D17/3(100NH) AHZ	S	△	¥27,200	800lm・7.5W・106.6lm/W
		EL-DU100WH AHZ		EL-D17/3(100WH) AHZ	S	△		700lm・7.5W・93.3lm/W
		EL-DU100LH AHZ		EL-D17/3(100LH) AHZ	S	△		680lm・7.5W・90.6lm/W

□:昼白色(5000K) □:白色(4000K) □:温白色(3500K) ■:電球色(3000K) ■:電球色(2700K)

固定出力(AHN)

定格電圧		AC100～242V											
		クラス250			クラス200		クラス150			クラス100			クラス60
	Ra	95	85	75	85	75	95	85	75	95	85	75	85
定格消費電力	100V	18.7	18.7	15.5	15.5	12.9	12.9	12.9	9.6	7.2	7.2	5.8	5.8
	200V	18.2	18.2	15.2	15.2	12.7	12.7	12.7	9.6	7.2	7.2	5.8	5.8
電流値	100V	0.189	0.189	0.157	0.157	0.130	0.130	0.130	0.097	0.073	0.073	0.059	0.059
	200V	0.095	0.095	0.079	0.079	0.066	0.066	0.066	0.050	0.038	0.038	0.031	0.031

連続調光(AHZ)[信号制御:5～100%]

定格電圧		AC100～242V											
		クラス250			クラス200		クラス150			クラス100			クラス60
	Ra	95	85	75	85	75	95	85	75	95	85	75	85
定格消費電力	100V	19.1	19.1	15.9	15.9	13.4	13.4	13.4	9.8	7.5	7.5	6.1	6.1
	200V	18.7	18.7	15.6	15.6	13.2	13.2	13.2	9.8	7.5	7.5	6.1	6.1
電流値	100V	0.193	0.193	0.161	0.161	0.135	0.135	0.135	0.099	0.077	0.077	0.062	0.062
	200V	0.097	0.097	0.081	0.081	0.069	0.069	0.069	0.051	0.039	0.039	0.033	0.033

納期:○=在庫対応品(配送期間を要します) △=受注生産品(ご注文後約2～6週間を要します) ※納期は目安ですので、都度お問合せください。
※希望小売価格には消費税は含まれておりません。※仕様は予告なしに変更される場合があります。※LED素子にはバラツキがあるため、同一形名の器具において光色、明るさが異なる場合があります。ご了承ください。

03 TECHNICAL LIGHT ベースダウンライト

MCシリーズ［用途別］

クラス250・200・150・100・60

発売予定

2015年1月

※外観・仕様は予告なく変更することがありますのでご了承ください。
※開発中のため最終的な数値は納入仕様書をご確認ください。



φ150 反射板枠［傾斜天井用］

［共通仕様］
反射板枠 : 枠：プラスチック 白色
: 反射板：プラスチック 銀色ツヤ消し仕上げ
下面カバー : アクリル
ライトユニット : アルミ、LED内蔵・電源ユニット内蔵
質量（反射板枠＋ライトユニット） : 0.6kg（クラス250・200（Ra85・95））
: 0.5kg（クラス200（Ra75）・150・100・60）

断熱施工では使用できません

2016年1月発売予定

光源寿命40,000時間 光束維持率 クラス250：80%・クラス200以下：85%
5年保証
埋込穴 φ150

反射板枠 EL-D18/3 Ⓢ△ ¥12,800（税別）

※下記の表は昼白色の場合を示しています。

昼白色（5000K）		クラス250 FHT57形相当 白熱電球250W相当	クラス200 FHT42形相当 白熱電球200W相当	クラス150 FHF32形相当 白熱電球150W相当	クラス100 FHT24形相当 白熱電球100W相当	クラス60 白熱電球60W相当
省電力タイプ（Ra75）	固定出力	ライトユニット：EL-DU250NS AHN Ⓢ△ ¥23,200（税別） EL-D18/3(250NS) AHN 組合せ価格Ⓢ△ ¥36,000（税別） （1,820lm・15.2W・119.7lm/W）	ライトユニット：EL-DU200NS AHN Ⓢ○ ¥19,000（税別） EL-D18/3(200NS) AHN 組合せ価格Ⓢ△ ¥31,800（税別） （1,520lm・12.7W・119.6lm/W）	ライトユニット：EL-DU150NS AHN Ⓢ○ ¥13,700（税別） EL-D18/3(150NS) AHN 組合せ価格Ⓢ△ ¥26,500（税別） （1,160lm・9.6W・120.8lm/W）	ライトユニット：EL-DU100NS AHN Ⓢ○ ¥11,000（税別） EL-D18/3(100NS) AHN 組合せ価格Ⓢ△ ¥23,800（税別） （740lm・5.8W・127.5lm/W）	
	※1 連続調光	ライトユニット：EL-DU250NS AHZ Ⓢ△ ¥26,200（税別） EL-D18/3(250NS) AHZ 組合せ価格Ⓢ△ ¥39,000（税別） （1,820lm・15.6W・116.6lm/W）	ライトユニット：EL-DU200NS AHZ Ⓢ△ ¥22,000（税別） EL-D18/3(200NS) AHZ 組合せ価格Ⓢ△ ¥34,800（税別） （1,520lm・13.2W・115.1lm/W）	ライトユニット：EL-DU150NS AHZ Ⓢ△ ¥16,700（税別） EL-D18/3(150NS) AHZ 組合せ価格Ⓢ△ ¥29,500（税別） （1,160lm・9.8W・118.3lm/W）	ライトユニット：EL-DU100NS AHZ Ⓢ△ ¥14,000（税別） EL-D18/3(100NS) AHZ 組合せ価格Ⓢ△ ¥26,800（税別） （740lm・6.1W・121.3lm/W）	
一般タイプ（Ra85）	固定出力	ライトユニット：EL-DU250NM AHN Ⓢ△ ¥26,000（税別） EL-D18/3(250NM) AHN 組合せ価格Ⓢ△ ¥38,800（税別） （2,060lm・18.2W・113.1lm/W）	ライトユニット：EL-DU200NM AHN Ⓢ△ ¥22,000（税別） EL-D18/3(200NM) AHN 組合せ価格Ⓢ△ ¥34,800（税別） （1,770lm・15.2W・116.4lm/W）	ライトユニット：EL-DU150NM AHN Ⓢ△ ¥17,000（税別） EL-D18/3(150NM) AHN 組合せ価格Ⓢ△ ¥29,800（税別） （1,480lm・12.7W・116.5lm/W）	ライトユニット：EL-DU100NM AHN Ⓢ△ ¥11,700（税別） EL-D18/3(100NM) AHN 組合せ価格Ⓢ△ ¥24,500（税別） （900lm・7.2W・125.0lm/W）	ライトユニット：EL-DU060NM AHN Ⓢ○ ¥6,000（税別） EL-D18/3(060NM) AHN 組合せ価格Ⓢ△ ¥18,800（税別） （710lm・5.8W・122.4lm/W）
	※1 連続調光	ライトユニット：EL-DU250NM AHZ Ⓢ△ ¥29,000（税別） EL-D18/3(250NM) AHZ 組合せ価格Ⓢ△ ¥41,800（税別） （2,060lm・18.7W・110.1lm/W）	ライトユニット：EL-DU200NM AHZ Ⓢ△ ¥25,000（税別） EL-D18/3(200NM) AHZ 組合せ価格Ⓢ△ ¥37,800（税別） （1,770lm・15.6W・113.4lm/W）	ライトユニット：EL-DU150NM AHZ Ⓢ△ ¥20,000（税別） EL-D18/3(150NM) AHZ 組合せ価格Ⓢ△ ¥32,800（税別） （1,480lm・13.2W・112.1lm/W）	ライトユニット：EL-DU100NM AHZ Ⓢ△ ¥14,700（税別） EL-D18/3(100NM) AHZ 組合せ価格Ⓢ△ ¥27,500（税別） （900lm・7.5W・120.0lm/W）	ライトユニット：EL-DU060NM AHZ Ⓢ△ ¥9,000（税別） EL-D18/3(060NM) AHZ 組合せ価格Ⓢ△ ¥21,800（税別） （710lm・6.1W・116.3lm/W）
高演色タイプ（Ra95）	固定出力	ライトユニット：EL-DU250NH AHN Ⓢ△ ¥27,000（税別） EL-D18/3(250NH) AHN 組合せ価格Ⓢ△ ¥39,800（税別） （1,710lm・18.2W・93.9lm/W）		ライトユニット：EL-DU150NH AHN Ⓢ△ ¥18,000（税別） EL-D18/3(150NH) AHN 組合せ価格Ⓢ△ ¥30,800（税別） （1,230lm・12.7W・96.8lm/W）	ライトユニット：EL-DU100NH AHN Ⓢ△ ¥12,700（税別） EL-D18/3(100NH) AHN 組合せ価格Ⓢ△ ¥25,500（税別） （760lm・7.2W・105.5lm/W）	
	※1 連続調光	ライトユニット：EL-DU250NH AHZ Ⓢ△ ¥30,000（税別） EEL-D18/3(250NH) AHZ 組合せ価格Ⓢ△ ¥42,800（税別） （1,710lm・18.7W・91.4lm/W）		ライトユニット：EL-DU150NH AHZ Ⓢ△ ¥21,000（税別） EL-D18/3(150NH) AHZ 組合せ価格Ⓢ△ ¥33,800（税別） （1,230lm・13.2W・93.1lm/W）	ライトユニット：EL-DU100NH AHZ Ⓢ△ ¥15,700（税別） EL-D18/3(100NH) AHZ 組合せ価格Ⓢ△ ¥28,500（税別） （760lm・7.5W・101.3lm/W）	

※器具のあかるさを従来ランプにたとえて分類しています。
※1：連続調光［信号制御：5～100%］

傾斜角10～30°の天井に取付け可能


一般のダウンライト




傾斜天井用



傾斜天井部の真下を明るく照らす配光設計。
視覚に対して、遮光角と銀色ツヤ消し反射板が光源の眩しさを抑えます。

※クラス200（昼白色）配光イメージ
天井高2700mm

A：電圧100～242V共用　HN：固定出力　HZ：5～100%連続調光　Ⓢ：LED施設　ビーム角アイコンの数字は目安の角度です。
光源寿命アイコンについて：光束維持率記載なし＝70%　記載あり＝記載の値

組合せ形名の見方

EL-D 00 / 1 (25 0 N S) AHN

- 反射板枠形名
- 埋込穴 **1**:φ100 **2**:φ125 **3**:φ150、□150 **4**:φ175 **5**:φ200
- クラス **25**:クラス250 **20**:クラス200 **15**:クラス150 **10**:クラス100 **06**:クラス60
- 光源色 **N**:昼白色(5000K) **W**:白色(4000K) **WW**:温白色(3500K) **L**:電球色(3000K) **27**:電球色(2700K)
- 演色性 **S**:Ra75 **M**:Ra85 **H**:Ra95
- 定格 **AHN**:固定出力 **AHZ**:連続調光(5～100%)

MC LEDベースライト シリーズ

組合せ形名一覧(φ150 反射板枠[傾斜天井用])

※タイプにより光色のラインアップが異なります。また、Raにより価格が異なりますのでご注意ください。

固定出力(AHN)

Ra	クラス	ライトユニット 形名	ライトユニット 価格(税別)	組合せ形名	商品区分	納期区分	組合せ価格(税別)	器具光束・定格消費電力・固有エネルギー消費効率
省電力タイプ(Ra75)	250	EL-DU250NS AHN	¥23,200	EL-D18/3(250NS) AHN	S	△	¥36,000	1,820lm・15.2W・119.7lm/W
	200	EL-DU200NS AHN	¥19,000	EL-D18/3(200NS) AHN	S	△	¥31,800	1,520lm・12.7W・119.6lm/W
	150	EL-DU150NS AHN	¥13,700	EL-D18/3(150NS) AHN	S	△	¥26,500	1,160lm・9.6W・120.8lm/W
	100	EL-DU100NS AHN	¥11,000	EL-D18/3(100NS) AHN	S	△	¥23,800	740lm・5.8W・127.5lm/W
一般タイプ(Ra85)	250	EL-DU250NM AHN	¥26,000	EL-D18/3(250NM) AHN	S	△	¥38,800	2,060lm・18.2W・113.1lm/W
		EL-DU250WM AHN		EL-D18/3(250WM) AHN	S	△		1,860lm・18.2W・102.1lm/W
		EL-DU250WWM AHN		EL-D18/3(250WWM) AHN	S	△		1,780lm・18.2W・97.8lm/W
		EL-DU250LM AHN		EL-D18/3(250LM) AHN	S	△		1,730lm・18.2W・95.0lm/W
	200	EL-DU200NM AHN	¥22,000	EL-D18/3(200NM) AHN	S	△	¥34,800	1,770lm・15.2W・116.4lm/W
		EL-DU200WM AHN		EL-D18/3(200WM) AHN	S	△		1,570lm・15.2W・103.2lm/W
		EL-DU200WWM AHN		EL-D18/3(200WWM) AHN	S	△		1,510lm・15.2W・99.3lm/W
		EL-DU200LM AHN		EL-D18/3(200LM) AHN	S	△		1,460lm・15.2W・96.0lm/W
	150	EL-DU150NM AHN	¥17,000	EL-D18/3(150NM) AHN	S	△	¥29,800	1,480lm・12.7W・116.5lm/W
		EL-DU150WM AHN		EL-D18/3(150WM) AHN	S	△		1,310lm・12.7W・103.1lm/W
		EL-DU150WWM AHN		EL-D18/3(150WWM) AHN	S	△		1,270lm・12.7W・100.0lm/W
		EL-DU150LM AHN		EL-D18/3(150LM) AHN	S	△		1,240lm・12.7W・97.6lm/W
		EL-DU15027M AHN		EL-D18/3(15027M) AHN	S	△		1,180lm・12.7W・92.9lm/W
	100	EL-DU100NM AHN	¥11,700	EL-D18/3(100NM) AHN	S	△	¥24,500	900lm・7.2W・125.0lm/W
		EL-DU100WM AHN		EL-D18/3(100WM) AHN	S	△		800lm・7.2W・111.1lm/W
		EL-DU100WWM AHN		EL-D18/3(100WWM) AHN	S	△		770lm・7.2W・106.9lm/W
		EL-DU100LM AHN		EL-D18/3(100LM) AHN	S	△		750lm・7.2W・104.1lm/W
		EL-DU10027M AHN		EL-D18/3(10027M) AHN	S	△		720lm・7.2W・100.0lm/W
	60	EL-DU060NM AHN	¥6,000	EL-D18/3(060NM) AHN	S	△	¥18,800	710lm・5.8W・122.4lm/W
		EL-DU060WM AHN		EL-D18/3(060WM) AHN	S	△		640lm・5.8W・110.3lm/W
		EL-DU060WWM AHN		EL-D18/3(060WWM) AHN	S	△		620lm・5.8W・106.8lm/W
		EL-DU060LM AHN		EL-D18/3(060LM) AHN	S	△		600lm・5.8W・103.4lm/W
		EL-DU06027M AHN		EL-D18/3(06027M) AHN	S	△		570lm・5.8W・98.2lm/W
高演色タイプ(Ra95)	250	EL-DU250NH AHN	¥27,000	EL-D18/3(250NH) AHN	S	△	¥39,800	1,710lm・18.2W・93.9lm/W
		EL-DU250WH AHN		EL-D18/3(250WH) AHN	S	△		1,550lm・18.2W・85.1lm/W
		EL-DU250LH AHN		EL-D18/3(250LH) AHN	S	△		1,490lm・18.2W・81.8lm/W
	150	EL-DU150NH AHN	¥18,000	EL-D18/3(150NH) AHN	S	△	¥30,800	1,230lm・12.7W・96.8lm/W
		EL-DU150WH AHN		EL-D18/3(150WH) AHN	S	△		1,100lm・12.7W・86.6lm/W
		EL-DU150LH AHN		EL-D18/3(150LH) AHN	S	△		1,050lm・12.7W・82.6lm/W
	100	EL-DU100NH AHN	¥12,700	EL-D18/3(100NH) AHN	S	△	¥25,500	760lm・7.2W・105.5lm/W
		EL-DU100WH AHN		EL-D18/3(100WH) AHN	S	△		670lm・7.2W・93.0lm/W
		EL-DU100LH AHN		EL-D18/3(100LH) AHN	S	△		640lm・7.2W・88.8lm/W

連続調光(AHZ)[信号制御:5～100%]

Ra	クラス	ライトユニット 形名	ライトユニット 価格(税別)	組合せ形名	商品区分	納期区分	組合せ価格(税別)	器具光束・定格消費電力・固有エネルギー消費効率
省電力タイプ(Ra75)	250	EL-DU250NS AHZ	¥26,200	EL-D18/3(250NS) AHZ	S	△	¥39,000	1,820lm・15.6W・116.6lm/W
	200	EL-DU200NS AHZ	¥22,000	EL-D18/3(200NS) AHZ	S	△	¥34,800	1,520lm・13.2W・115.1lm/W
	150	EL-DU150NS AHZ	¥16,700	EL-D18/3(150NS) AHZ	S	△	¥29,500	1,160lm・9.8W・118.3lm/W
	100	EL-DU100NS AHZ	¥14,000	EL-D18/3(100NS) AHZ	S	△	¥26,800	740lm・6.1W・121.3lm/W
一般タイプ(Ra85)	250	EL-DU250NM AHZ	¥29,000	EL-D18/3(250NM) AHZ	S	△	¥41,800	2,060lm・18.7W・110.1lm/W
		EL-DU250WM AHZ		EL-D18/3(250WM) AHZ	S	△		1,860lm・18.7W・99.4lm/W
		EL-DU250WWM AHZ		EL-D18/3(250WWM) AHZ	S	△		1,780lm・18.7W・95.1lm/W
		EL-DU250LM AHZ		EL-D18/3(250LM) AHZ	S	△		1,730lm・18.7W・92.5lm/W
	200	EL-DU200NM AHZ	¥25,000	EL-D18/3(200NM) AHZ	S	△	¥37,800	1,770lm・15.6W・113.4lm/W
		EL-DU200WM AHZ		EL-D18/3(200WM) AHZ	S	△		1,570lm・15.6W・100.6lm/W
		EL-DU200WWM AHZ		EL-D18/3(200WWM) AHZ	S	△		1,510lm・15.6W・96.7lm/W
		EL-DU200LM AHZ		EL-D18/3(200LM) AHZ	S	△		1,460lm・15.6W・93.5lm/W
	150	EL-DU150NM AHZ	¥20,000	EL-D18/3(150NM) AHZ	S	△	¥32,800	1,480lm・13.2W・112.1lm/W
		EL-DU150WM AHZ		EL-D18/3(150WM) AHZ	S	△		1,320lm・13.2W・100.0lm/W
		EL-DU150WWM AHZ		EL-D18/3(150WWM) AHZ	S	△		1,270lm・13.2W・96.2lm/W
		EL-DU150LM AHZ		EL-D18/3(150LM) AHZ	S	△		1,240lm・13.2W・93.9lm/W
		EL-DU15027M AHZ		EL-D18/3(15027M) AHZ	S	△		1,180lm・13.2W・89.3lm/W
	100	EL-DU100NM AHZ	¥14,700	EL-D18/3(100NM) AHZ	S	△	¥27,500	900lm・7.5W・120.0lm/W
		EL-DU100WM AHZ		EL-D18/3(100WM) AHZ	S	△		800lm・7.5W・106.6lm/W
		EL-DU100WWM AHZ		EL-D18/3(100WWM) AHZ	S	△		770lm・7.5W・102.6lm/W
		EL-DU100LM AHZ		EL-D18/3(100LM) AHZ	S	△		750lm・7.5W・100.0lm/W
		EL-DU10027M AHZ		EL-D18/3(10027M) AHZ	S	△		720lm・7.5W・96.0lm/W
	60	EL-DU060NM AHZ	¥9,000	EL-D18/3(060NM) AHZ	S	△	¥21,800	710lm・6.1W・116.3lm/W
		EL-DU060WM AHZ		EL-D18/3(060WM) AHZ	S	△		640lm・6.1W・104.9lm/W
		EL-DU060WWM AHZ		EL-D18/3(060WWM) AHZ	S	△		620lm・6.1W・101.6lm/W
		EL-DU060LM AHZ		EL-D18/3(060LM) AHZ	S	△		600lm・6.1W・98.3lm/W
		EL-DU06027M AHZ		EL-D18/3(06027M) AHZ	S	△		570lm・6.1W・93.4lm/W
高演色タイプ(Ra95)	250	EL-DU250NH AHZ	¥30,000	EL-D18/3(250NH) AHZ	S	△	¥42,800	1,710lm・18.7W・91.4lm/W
		EL-DU250WH AHZ		EL-D18/3(250WH) AHZ	S	△		1,550lm・18.7W・82.8lm/W
		EL-DU250LH AHZ		EL-D18/3(250LH) AHZ	S	△		1,490lm・18.7W・79.6lm/W
	150	EL-DU150NH AHZ	¥21,000	EL-D18/3(150NH) AHZ	S	△	¥33,800	1,230lm・13.2W・93.1lm/W
		EL-DU150WH AHZ		EL-D18/3(150WH) AHZ	S	△		1,100lm・13.2W・83.3lm/W
		EL-DU150LH AHZ		EL-D18/3(150LH) AHZ	S	△		1,050lm・13.2W・79.5lm/W
	100	EL-DU100NH AHZ	¥15,700	EL-D18/3(100NH) AHZ	S	△	¥28,500	760lm・7.5W・101.3lm/W
		EL-DU100WH AHZ		EL-D18/3(100WH) AHZ	S	△		670lm・7.5W・89.3lm/W
		EL-DU100LH AHZ		EL-D18/3(100LH) AHZ	S	△		640lm・7.5W・85.3lm/W

□:昼白色(5000K) □:白色(4000K) □:温白色(3500K) □:電球色(3000K) □:電球色(2700K)

固定出力(AHN)

定格電圧		AC100～242V											
		クラス250			クラス200		クラス150			クラス100			クラス60
	Ra	95	85	75	85	75	95	85	75	95	85	75	85
定格消費電力	100V	18.7	18.7	15.5	15.5	12.9	12.9	12.9	9.6	7.2	7.2	5.8	5.8
	200V	18.2	18.2	15.2	15.2	12.7	12.7	12.7	9.6	7.2	7.2	5.8	5.8
電流値	100V	0.189	0.189	0.157	0.157	0.130	0.130	0.130	0.097	0.073	0.073	0.059	0.059
	200V	0.095	0.095	0.079	0.079	0.066	0.066	0.066	0.050	0.038	0.038	0.031	0.031

連続調光(AHZ)[信号制御:5～100%]

定格電圧		AC100～242V											
		クラス250			クラス200		クラス150			クラス100			クラス60
	Ra	95	85	75	85	75	95	85	75	95	85	75	85
定格消費電力	100V	19.1	19.1	15.9	15.9	13.4	13.4	13.4	9.8	7.5	7.5	6.1	6.1
	200V	18.7	18.7	15.6	15.6	13.2	13.2	13.2	9.8	7.5	7.5	6.1	6.1
電流値	100V	0.193	0.193	0.161	0.161	0.135	0.135	0.135	0.099	0.077	0.077	0.062	0.062
	200V	0.097	0.097	0.081	0.081	0.069	0.069	0.069	0.051	0.039	0.039	0.033	0.033

納期:○=在庫対応品(配送期間を要します) △=受注生産品(ご注文後約2～6週間を要します) ※納期は目安ですので、都度お問合せください。
※希望小売価格には消費税は含まれておりません。※仕様は予告なしに変更される場合があります。※LED素子にはバラツキがあるため、同一形名の器具において光色、明るさが異なる場合があります。ご了承ください。

03 TECHNICAL LIGHT ベースダウンライト

MCシリーズ［用途別］

クラス250・200・150・100・60



90° □150 反射板枠［角形］

［共通仕様］
反射板枠　：プラスチック 白色
下面カバー　：アクリル 拡散
ライトユニット　：アルミ、LED内蔵・電源ユニット内蔵
質量（反射板枠＋ライトユニット）：0.6kg（クラス250・200（Ra85・95））
：0.5kg（クラス200（Ra75）・150・100・60）

断熱施工では使用できません

光源寿命40,000時間 光束維持率 クラス250:80%・クラス200以下:85%　5年保証　埋込穴 □150

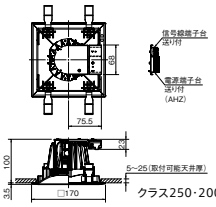

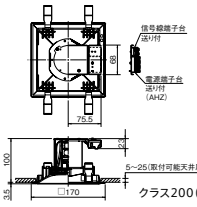

反射板枠 **EL-D11/3** Ⓢ△ ¥12,800（税別）

※下記の表は昼白色の場合を示しています。

昼白色（5000K）		クラス250 FHT57形相当 白熱電球250W相当	クラス200 FHT42形相当 白熱電球200W相当	クラス150 FHF32形相当 白熱電球150W相当	クラス100 FHT24形相当 白熱電球100W相当	クラス60 白熱電球60W相当
省電力タイプ（Ra75）	固定出力	ライトユニット:**EL-DU250NS** AHN Ⓢ△ ¥23,200（税別） **EL-D11/3(250NS)** AHN 組合せ価格Ⓢ△ **¥36,000**（税別） (1,920lm・15.2W・126.3lm/W Ⓖ)	ライトユニット:**EL-DU200NS** AHN Ⓢ○ ¥19,000（税別） **EL-D11/3(200NS)** AHN 組合せ価格Ⓢ△ **¥31,800**（税別） (1,610lm・12.7W・126.7lm/W Ⓖ)	ライトユニット:**EL-DU150NS** AHN Ⓢ○ ¥13,700（税別） **EL-D11/3(150NS)** AHN 組合せ価格Ⓢ△ **¥26,500**（税別） (1,220lm・9.6W・127.0lm/W Ⓖ)	ライトユニット:**EL-DU100NS** AHN Ⓢ○ ¥11,000（税別） **EL-D11/3(100NS)** AHN 組合せ価格Ⓢ△ **¥23,800**（税別） (780lm・5.8W・134.4lm/W Ⓖ)	
	※1 連続調光	ライトユニット:**EL-DU250NS** AHZ Ⓢ△ ¥26,200（税別） **EL-D11/3(250NS)** AHZ 組合せ価格Ⓢ△ **¥39,000**（税別） (1,920lm・15.6W・123.0lm/W Ⓖ)	ライトユニット:**EL-DU200NS** AHZ Ⓢ△ ¥22,000（税別） **EL-D11/3(200NS)** AHZ 組合せ価格Ⓢ△ **¥34,800**（税別） (1,610lm・13.2W・121.9lm/W Ⓖ)	ライトユニット:**EL-DU150NS** AHZ Ⓢ△ ¥16,700（税別） **EL-D11/3(150NS)** AHZ 組合せ価格Ⓢ△ **¥29,500**（税別） (1,220lm・9.8W・124.4lm/W Ⓖ)	ライトユニット:**EL-DU100NS** AHZ Ⓢ△ ¥14,000（税別） **EL-D11/3(100NS)** AHZ 組合せ価格Ⓢ△ **¥26,800**（税別） (780lm・6.1W・127.8lm/W Ⓖ)	
一般タイプ（Ra85）	固定出力	ライトユニット:**EL-DU250NM** AHN Ⓢ△ ¥26,000（税別） **EL-D11/3(250NM)** AHN 組合せ価格Ⓢ△ **¥38,800**（税別） (2,180lm・18.2W・119.7lm/W Ⓖ)	ライトユニット:**EL-DU200NM** AHN Ⓢ△ ¥22,000（税別） **EL-D11/3(200NM)** AHN 組合せ価格Ⓢ△ **¥34,800**（税別） (1,880lm・15.2W・123.6lm/W Ⓖ)	ライトユニット:**EL-DU150NM** AHN Ⓢ△ ¥17,000（税別） **EL-D11/3(150NM)** AHN 組合せ価格Ⓢ△ **¥29,800**（税別） (1,560lm・12.7W・122.8lm/W Ⓖ)	ライトユニット:**EL-DU100NM** AHN Ⓢ△ ¥11,700（税別） **EL-D11/3(100NM)** AHN 組合せ価格Ⓢ△ **¥24,500**（税別） (950lm・7.2W・131.9lm/W Ⓖ)	ライトユニット:**EL-DU060NM** AHN Ⓢ○ ¥6,000（税別） **EL-D11/3(060NM)** AHN 組合せ価格Ⓢ△ **¥18,800**（税別） (750lm・5.8W・129.3lm/W Ⓖ)
	※1 連続調光	ライトユニット:**EL-DU250NM** AHZ Ⓢ△ ¥29,000（税別） **EL-D11/3(250NM)** AHZ 組合せ価格Ⓢ△ **¥41,800**（税別） (2,180lm・18.7W・116.5lm/W Ⓖ)	ライトユニット:**EL-DU200NM** AHZ Ⓢ△ ¥25,000（税別） **EL-D11/3(200NM)** AHZ 組合せ価格Ⓢ△ **¥37,800**（税別） (1,880lm・15.6W・120.5lm/W Ⓖ)	ライトユニット:**EL-DU150NM** AHZ Ⓢ△ ¥20,000（税別） **EL-D11/3(150NM)** AHZ 組合せ価格Ⓢ△ **¥32,800**（税別） (1,560lm・13.2W・118.1lm/W Ⓖ)	ライトユニット:**EL-DU100NM** AHZ Ⓢ△ ¥14,700（税別） **EL-D11/3(100NM)** AHZ 組合せ価格Ⓢ△ **¥27,500**（税別） (950lm・7.5W・126.6lm/W Ⓖ)	ライトユニット:**EL-DU060NM** AHZ Ⓢ△ ¥9,000（税別） **EL-D11/3(060NM)** AHZ 組合せ価格Ⓢ△ **¥21,800**（税別） (750lm・6.1W・122.9lm/W Ⓖ)
高演色タイプ（Ra95）	固定出力	ライトユニット:**EL-DU250NH** AHN Ⓢ△ ¥27,000（税別） **EL-D11/3(250NH)** AHN 組合せ価格Ⓢ△ **¥39,800**（税別） (1,810lm・18.2W・99.4lm/W Ⓖ)		ライトユニット:**EL-DU150NH** AHN Ⓢ△ ¥18,000（税別） **EL-D11/3(150NH)** AHN 組合せ価格Ⓢ△ **¥30,800**（税別） (1,300lm・12.7W・102.3lm/W Ⓖ)	ライトユニット:**EL-DU100NH** AHN Ⓢ△ ¥12,700（税別） **EL-D11/3(100NH)** AHN 組合せ価格Ⓢ△ **¥25,500**（税別） (800lm・7.2W・111.1lm/W Ⓖ)	
	※1 連続調光	ライトユニット:**EL-DU250NH** AHZ Ⓢ△ ¥30,000（税別） **EL-D11/3(250NH)** AHZ 組合せ価格Ⓢ△ **¥42,800**（税別） (1,810lm・18.7W・96.7lm/W Ⓖ)		ライトユニット:**EL-DU150NH** AHZ Ⓢ△ ¥21,000（税別） **EL-D11/3(150NH)** AHZ 組合せ価格Ⓢ△ **¥33,800**（税別） (1,300lm・13.2W・98.4lm/W Ⓖ)	ライトユニット:**EL-DU100NH** AHZ Ⓢ△ ¥15,700（税別） **EL-D11/3(100NH)** AHZ 組合せ価格Ⓢ△ **¥28,500**（税別） (800lm・7.5W・106.6lm/W Ⓖ)	

※器具のあかるさを従来ランプにたとえて分類しています。
※1：連続調光［信号制御：5～100%］

シンプルな角形フォルム。組合せ方で空間にアクセントを与える演出が可能


一般のダウンライト


角形

※クラス200（昼白色）配光イメージ
壁面から900mm
天井高2700mm

4灯配置



3連灯配置


イメージ

A：電圧100～242V共用　HN：固定出力　HZ：5～100%連続調光　Ⓢ：LED施設　△ビーム角アイコンの数字は目安の角度です。
光源寿命アイコンについて：光束維持率記載なし＝70%　記載あり＝記載の値

組合せ形名の見方

EL-D 00 / 1 (25 0 N S) AHN

- 反射板枠形名
- 埋込穴 **1**:φ100 **2**:φ125 **3**:φ150、□150 **4**:φ175 **5**:φ200
- クラス **25**:クラス250 **20**:クラス200 **15**:クラス150 **10**:クラス100 **06**:クラス60
- 光源色 **N**:昼白色(5000K) **W**:白色(4000K) **WW**:温白色(3500K) **L**:電球色(3000K) **27**:電球色(2700K)
- 演色性 **S**:Ra75 **M**:Ra85 **H**:Ra95
- 定格 **AHN**:固定出力 **AHZ**:連続調光(5～100%)

組合せ形名一覧(□150 反射板枠[角形])

※タイプにより光色のラインアップが異なります。また、Raにより価格が異なりますのでご注意ください。

固定出力(AHN)

Ra	クラス	ライトユニット 形名	ライトユニット 価格(税別)	組合せ形名	商品区分	納期区分	組合せ価格(税別)	器具光束・定格消費電力・固有エネルギー消費効率
省電力タイプ(Ra75)	250	EL-DU250NS AHN	¥23,200	EL-D11/3(250NS) AHN	S	△	¥36,000	1,920lm・15.2W・126.3lm/W
	200	EL-DU200NS AHN	¥19,000	EL-D11/3(200NS) AHN	S	△	¥31,800	1,610lm・12.7W・126.7lm/W
	150	EL-DU150NS AHN	¥13,700	EL-D11/3(150NS) AHN	S	△	¥26,500	1,220lm・9.6W・127.0lm/W
	100	EL-DU100NS AHN	¥11,000	EL-D11/3(100NS) AHN	S	△	¥23,800	780lm・5.8W・134.4lm/W
一般タイプ(Ra85)	250	EL-DU250NM AHN	¥26,000	EL-D11/3(250NM) AHN	S	△	¥38,800	2,180lm・18.2W・119.7lm/W
		EL-DU250WM AHN		EL-D11/3(250WM) AHN	S	△		1,970lm・18.2W・108.2lm/W
		EL-DU250WWM AHN		EL-D11/3(250WWM) AHN	S	△		1,890lm・18.2W・103.8lm/W
		EL-DU250LM AHN		EL-D11/3(250LM) AHN	S	△		1,830lm・18.2W・100.5lm/W
	200	EL-DU200NM AHN	¥22,000	EL-D11/3(200NM) AHN	S	△	¥34,800	1,880lm・15.2W・123.6lm/W
		EL-DU200WM AHN		EL-D11/3(200WM) AHN	S	△		1,660lm・15.2W・109.2lm/W
		EL-DU200WWM AHN		EL-D11/3(200WWM) AHN	S	△		1,600lm・15.2W・105.2lm/W
		EL-DU200LM AHN		EL-D11/3(200LM) AHN	S	△		1,550lm・15.2W・101.9lm/W
	150	EL-DU150NM AHN	¥17,000	EL-D11/3(150NM) AHN	S	△	¥29,800	1,560lm・12.7W・122.8lm/W
		EL-DU150WM AHN		EL-D11/3(150WM) AHN	S	△		1,390lm・12.7W・109.4lm/W
		EL-DU150WWM AHN		EL-D11/3(150WWM) AHN	S	△		1,340lm・12.7W・105.5lm/W
		EL-DU150LM AHN		EL-D11/3(150LM) AHN	S	△		1,310lm・12.7W・103.1lm/W
		EL-DU15027M AHN		EL-D11/3(15027M) AHN	S	△		1,250lm・12.7W・98.4lm/W
	100	EL-DU100NM AHN	¥11,700	EL-D11/3(100NM) AHN	S	△	¥24,500	950lm・7.2W・131.9lm/W
		EL-DU100WM AHN		EL-D11/3(100WM) AHN	S	△		850lm・7.2W・118.0lm/W
		EL-DU100WWM AHN		EL-D11/3(100WWM) AHN	S	△		820lm・7.2W・113.8lm/W
		EL-DU100LM AHN		EL-D11/3(100LM) AHN	S	△		790lm・7.2W・109.7lm/W
		EL-DU10027M AHN		EL-D11/3(10027M) AHN	S	△		760lm・7.2W・105.5lm/W
	60	EL-DU060NM AHN	¥6,000	EL-D11/3(060NM) AHN	S	△	¥18,800	750lm・5.8W・129.3lm/W
		EL-DU060WM AHN		EL-D11/3(060WM) AHN	S	△		680lm・5.8W・117.2lm/W
		EL-DU060WWM AHN		EL-D11/3(060WWM) AHN	S	△		650lm・5.8W・112.0lm/W
		EL-DU060LM AHN		EL-D11/3(060LM) AHN	S	△		630lm・5.8W・108.6lm/W
		EL-DU06027M AHN		EL-D11/3(06027M) AHN	S	△		610lm・5.8W・105.1lm/W
高演色タイプ(Ra95)	250	EL-DU250NH AHN	¥27,000	EL-D11/3(250NH) AHN	S	△	¥39,800	1,810lm・18.2W・99.4lm/W
		EL-DU250WH AHN		EL-D11/3(250WH) AHN	S	△		1,640lm・18.2W・90.1lm/W
		EL-DU250LH AHN		EL-D11/3(250LH) AHN	S	△		1,570lm・18.2W・86.2lm/W
	150	EL-DU150NH AHN	¥18,000	EL-D11/3(150NH) AHN	S	△	¥30,800	1,300lm・12.7W・102.3lm/W
		EL-DU150WH AHN		EL-D11/3(150WH) AHN	S	△		1,170lm・12.7W・92.1lm/W
		EL-DU150LH AHN		EL-D11/3(150LH) AHN	S	△		1,110lm・12.7W・87.4lm/W
	100	EL-DU100NH AHN	¥12,700	EL-D11/3(100NH) AHN	S	△	¥25,500	800lm・7.2W・111.1lm/W
		EL-DU100WH AHN		EL-D11/3(100WH) AHN	S	△		710lm・7.2W・98.6lm/W
		EL-DU100LH AHN		EL-D11/3(100LH) AHN	S	△		680lm・7.2W・94.4lm/W

連続調光(AHZ)[信号制御:5～100%]

Ra	クラス	ライトユニット 形名	ライトユニット 価格(税別)	組合せ形名	商品区分	納期区分	組合せ価格(税別)	器具光束・定格消費電力・固有エネルギー消費効率
省電力タイプ(Ra75)	250	EL-DU250NS AHZ	¥26,200	EL-D11/3(250NS) AHZ	S	△	¥39,000	1,920lm・15.6W・123.0lm/W
	200	EL-DU200NS AHZ	¥22,000	EL-D11/3(200NS) AHZ	S	△	¥34,800	1,610lm・13.2W・121.9lm/W
	150	EL-DU150NS AHZ	¥16,700	EL-D11/3(150NS) AHZ	S	△	¥29,500	1,220lm・9.8W・124.4lm/W
	100	EL-DU100NS AHZ	¥14,000	EL-D11/3(100NS) AHZ	S	△	¥26,800	780lm・6.1W・127.8lm/W
一般タイプ(Ra85)	250	EL-DU250NM AHZ	¥29,000	EL-D11/3(250NM) AHZ	S	△	¥41,800	2,180lm・18.7W・116.5lm/W
		EL-DU250WM AHZ		EL-D11/3(250WM) AHZ	S	△		1,970lm・18.7W・105.3lm/W
		EL-DU250WWM AHZ		EL-D11/3(250WWM) AHZ	S	△		1,890lm・18.7W・101.0lm/W
		EL-DU250LM AHZ		EL-D11/3(250LM) AHZ	S	△		1,830lm・18.7W・97.8lm/W
	200	EL-DU200NM AHZ	¥25,000	EL-D11/3(200NM) AHZ	S	△	¥37,800	1,880lm・15.6W・120.5lm/W
		EL-DU200WM AHZ		EL-D11/3(200WM) AHZ	S	△		1,660lm・15.6W・106.4lm/W
		EL-DU200WWM AHZ		EL-D11/3(200WWM) AHZ	S	△		1,600lm・15.6W・102.5lm/W
		EL-DU200LM AHZ		EL-D11/3(200LM) AHZ	S	△		1,550lm・15.6W・99.3lm/W
	150	EL-DU150NM AHZ	¥20,000	EL-D11/3(150NM) AHZ	S	△	¥32,800	1,560lm・13.2W・118.1lm/W
		EL-DU150WM AHZ		EL-D11/3(150WM) AHZ	S	△		1,390lm・13.2W・105.3lm/W
		EL-DU150WWM AHZ		EL-D11/3(150WWM) AHZ	S	△		1,340lm・13.2W・101.5lm/W
		EL-DU150LM AHZ		EL-D11/3(150LM) AHZ	S	△		1,310lm・13.2W・99.2lm/W
		EL-DU15027M AHZ		EL-D11/3(15027M) AHZ	S	△		1,250lm・13.2W・94.6lm/W
	100	EL-DU100NM AHZ	¥14,700	EL-D11/3(100NM) AHZ	S	△	¥27,500	950lm・7.5W・126.6lm/W
		EL-DU100WM AHZ		EL-D11/3(100WM) AHZ	S	△		850lm・7.5W・113.3lm/W
		EL-DU100WWM AHZ		EL-D11/3(100WWM) AHZ	S	△		820lm・7.5W・109.3lm/W
		EL-DU100LM AHZ		EL-D11/3(100LM) AHZ	S	△		790lm・7.5W・105.3lm/W
		EL-DU10027M AHZ		EL-D11/3(10027M) AHZ	S	△		760lm・7.5W・101.3lm/W
	60	EL-DU060NM AHZ	¥9,000	EL-D11/3(060NM) AHZ	S	△	¥21,800	750lm・6.1W・122.9lm/W
		EL-DU060WM AHZ		EL-D11/3(060WM) AHZ	S	△		680lm・6.1W・111.4lm/W
		EL-DU060WWM AHZ		EL-D11/3(060WWM) AHZ	S	△		650lm・6.1W・106.5lm/W
		EL-DU060LM AHZ		EL-D11/3(060LM) AHZ	S	△		630lm・6.1W・103.2lm/W
		EL-DU06027M AHZ		EL-D11/3(06027M) AHZ	S	△		610lm・6.1W・100.0lm/W
高演色タイプ(Ra95)	250	EL-DU250NH AHZ	¥30,000	EL-D11/3(250NH) AHZ	S	△	¥42,800	1,810lm・18.7W・96.7lm/W
		EL-DU250WH AHZ		EL-D11/3(250WH) AHZ	S	△		1,640lm・18.7W・87.7lm/W
		EL-DU250LH AHZ		EL-D11/3(250LH) AHZ	S	△		1,570lm・18.7W・83.9lm/W
	150	EL-DU150NH AHZ	¥21,000	EL-D11/3(150NH) AHZ	S	△	¥33,800	1,300lm・13.2W・98.4lm/W
		EL-DU150WH AHZ		EL-D11/3(150WH) AHZ	S	△		1,170lm・13.2W・88.6lm/W
		EL-DU150LH AHZ		EL-D11/3(150LH) AHZ	S	△		1,110lm・13.2W・84.0lm/W
	100	EL-DU100NH AHZ	¥15,700	EL-D11/3(100NH) AHZ	S	△	¥28,500	800lm・7.5W・106.6lm/W
		EL-DU100WH AHZ		EL-D11/3(100WH) AHZ	S	△		710lm・7.5W・94.6lm/W
		EL-DU100LH AHZ		EL-D11/3(100LH) AHZ	S	△		680lm・7.5W・90.6lm/W

□:昼白色(5000K) □:白色(4000K) □:温白色(3500K) □:電球色(3000K) □:電球色(2700K)

固定出力(AHN)

定格電圧		AC100～242V											
		クラス250			クラス200		クラス150			クラス100			クラス60
	Ra	95	85	75	85	75	95	85	75	95	85	75	85
定格消費電力	100V	18.7	18.7	15.5	15.5	12.9	12.9	12.9	9.6	7.2	7.2	5.8	5.8
	200V	18.2	18.2	15.2	15.2	12.7	12.7	12.7	9.6	7.2	7.2	5.8	5.8
電流値	100V	0.189	0.189	0.157	0.157	0.130	0.130	0.130	0.097	0.073	0.073	0.059	0.059
	200V	0.095	0.095	0.079	0.079	0.066	0.066	0.066	0.050	0.038	0.038	0.031	0.031

連続調光(AHZ)[信号制御:5～100%]

定格電圧		AC100～242V											
		クラス250			クラス200		クラス150			クラス100			クラス60
	Ra	95	85	75	85	75	95	85	75	95	85	75	85
定格消費電力	100V	19.1	19.1	15.9	15.9	13.4	13.4	13.4	9.8	7.5	7.5	6.1	6.1
	200V	18.7	18.7	15.6	15.6	13.2	13.2	13.2	9.8	7.5	7.5	6.1	6.1
電流値	100V	0.193	0.193	0.161	0.161	0.135	0.135	0.135	0.099	0.077	0.077	0.062	0.062
	200V	0.097	0.097	0.081	0.081	0.069	0.069	0.069	0.051	0.039	0.039	0.033	0.033

納期:○=在庫対応品(配送期間を要します) △=受注生産品(ご注文後約2～6週間を要します) ※納期は目安ですので、都度お問合せください。
※希望小売価格には消費税は含まれておりません。※仕様は予告なしに変更される場合があります。※LED素子にはバラツキがあるため、同一形名の器具において光色、明るさが異なる場合があります。ご了承ください。

03 TECHNICAL LIGHT ベースダウンライト

MCシリーズ［用途別］

クラス250・200・150・100・60



90° φ150 反射板枠［木枠］

［共通仕様］

反射板枠	：枠：木製 ライトオーク色仕上 反射板：プラスチック 白色
下面カバー	：アクリル 拡散
ライトユニット	：アルミ、LED内蔵・電源ユニット内蔵

断熱施工では使用できません

光源寿命40,000時間 光束維持率 クラス250:80%・クラス200以下:85% 5年保証 埋込穴 φ150

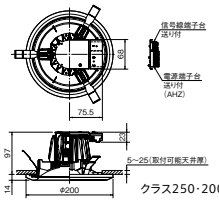

クラス250・200(Ra85・95)

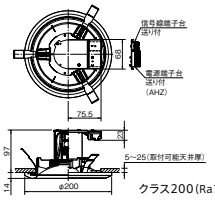

クラス200(Ra75)・150・100・60

反射板枠 **EL-D12/3** Ⓢ△ ¥6,800(税別)

※下記の表は昼白色の場合を示しています。

昼白色 (5000K)		クラス250 FHT57形相当 白熱電球250W相当	クラス200 FHT42形相当 白熱電球200W相当	クラス150 FHF32形相当 白熱電球150W相当	クラス100 FHT24形相当 白熱電球100W相当	クラス60 白熱電球60W相当
省電力タイプ (Ra75)	固定出力	ライトユニット:**EL-DU250NS** AHN Ⓢ△ ¥23,200(税別) **EL-D12/3(250NS)** AHN 組合せ価格Ⓢ△ **¥30,000**(税別) (1,820lm・15.2W・119.7lm/W Ⓖ)	ライトユニット:**EL-DU200NS** AHN Ⓢ○ ¥19,000(税別) **EL-D12/3(200NS)** AHN 組合せ価格Ⓢ△ **¥25,800**(税別) (1,520lm・12.7W・119.6lm/W Ⓖ)	ライトユニット:**EL-DU150NS** AHN Ⓢ○ ¥13,700(税別) **EL-D12/3(150NS)** AHN 組合せ価格Ⓢ△ **¥20,500**(税別) (1,160lm・9.6W・120.8lm/W Ⓖ)	ライトユニット:**EL-DU100NS** AHN Ⓢ○ ¥11,000(税別) **EL-D12/3(100NS)** AHN 組合せ価格Ⓢ△ **¥17,800**(税別) (740lm・5.8W・127.5lm/W Ⓖ)	
	※1 連続調光	ライトユニット:**EL-DU250NS** AHZ Ⓢ△ ¥26,200(税別) **EL-D12/3(250NS)** AHZ 組合せ価格Ⓢ△ **¥33,000**(税別) (1,820lm・15.6W・116.6lm/W Ⓖ)	ライトユニット:**EL-DU200NS** AHZ Ⓢ△ ¥22,000(税別) **EL-D12/3(200NS)** AHZ 組合せ価格Ⓢ△ **¥28,800**(税別) (1,520lm・13.2W・115.1lm/W Ⓖ)	ライトユニット:**EL-DU150NS** AHZ Ⓢ△ ¥16,700(税別) **EL-D12/3(150NS)** AHZ 組合せ価格Ⓢ△ **¥23,500**(税別) (1,160lm・9.8W・118.3lm/W Ⓖ)	ライトユニット:**EL-DU100NS** AHZ Ⓢ△ ¥14,000(税別) **EL-D12/3(100NS)** AHZ 組合せ価格Ⓢ△ **¥20,800**(税別) (740lm・6.1W・121.3lm/W Ⓖ)	
一般タイプ (Ra85)	固定出力	ライトユニット:**EL-DU250NM** AHN Ⓢ△ ¥26,000(税別) **EL-D12/3(250NM)** AHN 組合せ価格Ⓢ△ **¥32,800**(税別) (2,060lm・18.2W・113.1lm/W Ⓖ)	ライトユニット:**EL-DU200NM** AHN Ⓢ△ ¥22,000(税別) **EL-D12/3(200NM)** AHN 組合せ価格Ⓢ△ **¥28,800**(税別) (1,770lm・15.2W・116.4lm/W Ⓖ)	ライトユニット:**EL-DU150NM** AHN Ⓢ△ ¥17,000(税別) **EL-D12/3(150NM)** AHN 組合せ価格Ⓢ△ **¥23,800**(税別) (1,480lm・12.7W・116.5lm/W Ⓖ)	ライトユニット:**EL-DU100NM** AHN Ⓢ△ ¥11,700(税別) **EL-D12/3(100NM)** AHN 組合せ価格Ⓢ△ **¥18,500**(税別) (900lm・7.2W・125.0lm/W Ⓖ)	ライトユニット:**EL-DU060NM** AHN Ⓢ○ ¥6,000(税別) **EL-D12/3(060NM)** AHN 組合せ価格Ⓢ△ **¥12,800**(税別) (710lm・5.8W・122.4lm/W Ⓖ)
	※1 連続調光	ライトユニット:**EL-DU250NM** AHZ Ⓢ△ ¥29,000(税別) **EL-D12/3(250NM)** AHZ 組合せ価格Ⓢ△ **¥35,800**(税別) (2,060lm・18.7W・110.1lm/W Ⓖ)	ライトユニット:**EL-DU200NM** AHZ Ⓢ△ ¥25,000(税別) **EL-D12/3(200NM)** AHZ 組合せ価格Ⓢ△ **¥31,800**(税別) (1,770lm・15.6W・113.4lm/W Ⓖ)	ライトユニット:**EL-DU150NM** AHZ Ⓢ△ ¥20,000(税別) **EL-D12/3(150NM)** AHZ 組合せ価格Ⓢ△ **¥26,800**(税別) (1,480lm・13.2W・112.1lm/W Ⓖ)	ライトユニット:**EL-DU100NM** AHZ Ⓢ△ ¥14,700(税別) **EL-D12/3(100NM)** AHZ 組合せ価格Ⓢ△ **¥21,500**(税別) (900lm・7.5W・120.0lm/W Ⓖ)	ライトユニット:**EL-DU060NM** AHZ Ⓢ△ ¥9,000(税別) **EL-D12/3(060NM)** AHZ 組合せ価格Ⓢ△ **¥15,800**(税別) (710lm・6.1W・116.3lm/W Ⓖ)
高演色タイプ (Ra95)	固定出力	ライトユニット:**EL-DU250NH** AHN Ⓢ△ ¥27,000(税別) **EL-D12/3(250NH)** AHN 組合せ価格Ⓢ△ **¥33,800**(税別) (1,710lm・18.2W・93.9lm/W Ⓖ)		ライトユニット:**EL-DU150NH** AHN Ⓢ△ ¥18,000(税別) **EL-D12/3(150NH)** AHN 組合せ価格Ⓢ△ **¥24,800**(税別) (1,230lm・12.7W・96.8lm/W Ⓖ)	ライトユニット:**EL-DU100NH** AHN Ⓢ△ ¥12,700(税別) **EL-D12/3(100NH)** AHN 組合せ価格Ⓢ△ **¥19,500**(税別) (760lm・7.2W・105.5lm/W Ⓖ)	
	※1 連続調光	ライトユニット:**EL-DU250NH** AHZ Ⓢ△ ¥30,000(税別) **EL-D12/3(250NH)** AHZ 組合せ価格Ⓢ△ **¥36,800**(税別) (1,710lm・18.7W・91.4lm/W Ⓖ)		ライトユニット:**EL-DU150NH** AHZ Ⓢ△ ¥21,000(税別) **EL-D12/3(150NH)** AHZ 組合せ価格Ⓢ△ **¥27,800**(税別) (1,230lm・13.2W・93.1lm/W Ⓖ)	ライトユニット:**EL-DU100NH** AHZ Ⓢ△ ¥15,700(税別) **EL-D12/3(100NH)** AHZ 組合せ価格Ⓢ△ **¥22,500**(税別) (760lm・7.5W・101.3lm/W Ⓖ)	

※器具のあかるさを従来ランプにたとえて分類しています。
※1：連続調光［信号制御：5～100％］

A：電圧100～242V共用　HN：固定出力　HZ：5～100%連続調光　Ⓢ：LED施設　ビーム角アイコンの数字は目安の角度です。
光源寿命アイコンについて：光束維持率記載なし＝70%　記載あり＝記載の値

組合せ形名の見方

EL-D 00 / 1 (25 0 N S) AHN

- 反射板枠形名
- 埋込穴 **1**:φ100 **2**:φ125 **3**:φ150、□150 **4**:φ175 **5**:φ200
- クラス **25**:クラス250 **20**:クラス200 **15**:クラス150 **10**:クラス100 **06**:クラス60
- 光源色 **N**:昼白色(5000K) **W**:白色(4000K) **WW**:温白色(3500K) **L**:電球色(3000K) **27**:電球色(2700K)
- 演色性 **S**:Ra75 **M**:Ra85 **H**:Ra95
- 定格 **AHN**:固定出力 **AHZ**:連続調光(5～100%)

MC LEDベースライト シリーズ

組合せ形名一覧(φ150 反射板枠[木枠])

※タイプにより光色のラインアップが異なります。また、Raにより価格が異なりますのでご注意ください。

固定出力(AHN)

Ra	クラス	ライトユニット 形名	ライトユニット 価格(税別)	組合せ形名	商品区分	納期区分	組合せ価格(税別)	器具光束・定格消費電力・固有エネルギー消費効率
省電力タイプ(Ra75)	250	EL-DU250NS AHN	¥23,200	EL-D12/3(250NS) AHN	S	△	¥30,000	1,820lm・15.2W・119.7lm/W
	200	EL-DU200NS AHN	¥19,000	EL-D12/3(200NS) AHN	S	△	¥25,800	1,520lm・12.7W・119.6lm/W
	150	EL-DU150NS AHN	¥13,700	EL-D12/3(150NS) AHN	S	△	¥20,500	1,160lm・9.6W・120.8lm/W
	100	EL-DU100NS AHN	¥11,000	EL-D12/3(100NS) AHN	S	△	¥17,800	740lm・5.8W・127.5lm/W
一般タイプ(Ra85)	250	EL-DU250NM AHN	¥26,000	EL-D12/3(250NM) AHN	S	△	¥32,800	2,060lm・18.2W・113.1lm/W
		EL-DU250WM AHN		EL-D12/3(250WM) AHN	S	△		1,860lm・18.2W・102.1lm/W
		EL-DU250WWM AHN		EL-D12/3(250WWM) AHN	S	△		1,780lm・18.2W・97.8lm/W
		EL-DU250LM AHN		EL-D12/3(250LM) AHN	S	△		1,730lm・18.2W・95.0lm/W
	200	EL-DU200NM AHN	¥22,000	EL-D12/3(200NM) AHN	S	△	¥28,800	1,770lm・15.2W・116.4lm/W
		EL-DU200WM AHN		EL-D12/3(200WM) AHN	S	△		1,570lm・15.2W・103.2lm/W
		EL-DU200WWM AHN		EL-D12/3(200WWM) AHN	S	△		1,510lm・15.2W・99.3lm/W
		EL-DU200LM AHN		EL-D12/3(200LM) AHN	S	△		1,460lm・15.2W・96.0lm/W
	150	EL-DU150NM AHN	¥17,000	EL-D12/3(150NM) AHN	S	△	¥23,800	1,480lm・12.7W・116.5lm/W
		EL-DU150WM AHN		EL-D12/3(150WM) AHN	S	△		1,310lm・12.7W・103.1lm/W
		EL-DU150WWM AHN		EL-D12/3(150WWM) AHN	S	△		1,270lm・12.7W・100.0lm/W
		EL-DU150LM AHN		EL-D12/3(150LM) AHN	S	△		1,240lm・12.7W・97.6lm/W
		EL-DU15027M AHN		EL-D12/3(15027M) AHN	S	△		1,180lm・12.7W・92.9lm/W
	100	EL-DU100NM AHN	¥11,700	EL-D12/3(100NM) AHN	S	△	¥18,500	900lm・7.2W・125.0lm/W
		EL-DU100WM AHN		EL-D12/3(100WM) AHN	S	△		800lm・7.2W・111.1lm/W
		EL-DU100WWM AHN		EL-D12/3(100WWM) AHN	S	△		770lm・7.2W・106.9lm/W
		EL-DU100LM AHN		EL-D12/3(100LM) AHN	S	△		750lm・7.2W・104.1lm/W
		EL-DU10027M AHN		EL-D12/3(10027M) AHN	S	△		720lm・7.2W・100.0lm/W
	60	EL-DU060NM AHN	¥6,000	EL-D12/3(060NM) AHN	S	△	¥12,800	710lm・5.8W・122.4lm/W
		EL-DU060WM AHN		EL-D12/3(060WM) AHN	S	△		640lm・5.8W・110.3lm/W
		EL-DU060WWM AHN		EL-D12/3(060WWM) AHN	S	△		620lm・5.8W・106.8lm/W
		EL-DU060LM AHN		EL-D12/3(060LM) AHN	S	△		600lm・5.8W・103.4lm/W
		EL-DU06027M AHN		EL-D12/3(06027M) AHN	S	△		570lm・5.8W・98.2lm/W
高演色タイプ(Ra95)	250	EL-DU250NH AHN	¥27,000	EL-D12/3(250NH) AHN	S	△	¥33,800	1,710lm・18.2W・93.9lm/W
		EL-DU250WH AHN		EL-D12/3(250WH) AHN	S	△		1,550lm・18.2W・85.1lm/W
		EL-DU250LH AHN		EL-D12/3(250LH) AHN	S	△		1,490lm・18.2W・81.8lm/W
	150	EL-DU150NH AHN	¥18,000	EL-D12/3(150NH) AHN	S	△	¥24,800	1,230lm・12.7W・96.8lm/W
		EL-DU150WH AHN		EL-D12/3(150WH) AHN	S	△		1,100lm・12.7W・86.6lm/W
		EL-DU150LH AHN		EL-D12/3(150LH) AHN	S	△		1,050lm・12.7W・82.6lm/W
	100	EL-DU100NH AHN	¥12,700	EL-D12/3(100NH) AHN	S	△	¥19,500	760lm・7.2W・105.5lm/W
		EL-DU100WH AHN		EL-D12/3(100WH) AHN	S	△		670lm・7.2W・93.0lm/W
		EL-DU100LH AHN		EL-D12/3(100LH) AHN	S	△		640lm・7.2W・88.8lm/W

連続調光(AHZ)[信号制御:5～100%]

Ra	クラス	ライトユニット 形名	ライトユニット 価格(税別)	組合せ形名	商品区分	納期区分	組合せ価格(税別)	器具光束・定格消費電力・固有エネルギー消費効率
省電力タイプ(Ra75)	250	EL-DU250NS AHZ	¥26,200	EL-D12/3(250NS) AHZ	S	△	¥33,000	1,820lm・15.6W・116.6lm/W
	200	EL-DU200NS AHZ	¥22,000	EL-D12/3(200NS) AHZ	S	△	¥28,800	1,520lm・13.2W・115.1lm/W
	150	EL-DU150NS AHZ	¥16,700	EL-D12/3(150NS) AHZ	S	△	¥23,500	1,160lm・9.8W・118.3lm/W
	100	EL-DU100NS AHZ	¥14,000	EL-D12/3(100NS) AHZ	S	△	¥20,800	740lm・6.1W・121.3lm/W
一般タイプ(Ra85)	250	EL-DU250NM AHZ	¥29,000	EL-D12/3(250NM) AHZ	S	△	¥35,800	2,060lm・18.7W・110.1lm/W
		EL-DU250WM AHZ		EL-D12/3(250WM) AHZ	S	△		1,860lm・18.7W・99.4lm/W
		EL-DU250WWM AHZ		EL-D12/3(250WWM) AHZ	S	△		1,780lm・18.7W・95.1lm/W
		EL-DU250LM AHZ		EL-D12/3(250LM) AHZ	S	△		1,730lm・18.7W・92.5lm/W
	200	EL-DU200NM AHZ	¥25,000	EL-D12/3(200NM) AHZ	S	△	¥31,800	1,770lm・15.6W・113.4lm/W
		EL-DU200WM AHZ		EL-D12/3(200WM) AHZ	S	△		1,570lm・15.6W・100.6lm/W
		EL-DU200WWM AHZ		EL-D12/3(200WWM) AHZ	S	△		1,510lm・15.6W・96.7lm/W
		EL-DU200LM AHZ		EL-D12/3(200LM) AHZ	S	△		1,460lm・15.6W・93.5lm/W
	150	EL-DU150NM AHZ	¥20,000	EL-D12/3(150NM) AHZ	S	△	¥26,800	1,480lm・13.2W・112.1lm/W
		EL-DU150WM AHZ		EL-D12/3(150WM) AHZ	S	△		1,310lm・13.2W・99.2lm/W
		EL-DU150WWM AHZ		EL-D12/3(150WWM) AHZ	S	△		1,270lm・13.2W・96.2lm/W
		EL-DU150LM AHZ		EL-D12/3(150LM) AHZ	S	△		1,240lm・13.2W・93.9lm/W
		EL-DU15027M AHZ		EL-D12/3(15027M) AHZ	S	△		1,180lm・13.2W・89.3lm/W
	100	EL-DU100NM AHZ	¥14,700	EL-D12/3(100NM) AHZ	S	△	¥21,500	900lm・7.5W・120.0lm/W
		EL-DU100WM AHZ		EL-D12/3(100WM) AHZ	S	△		800lm・7.5W・106.6lm/W
		EL-DU100WWM AHZ		EL-D12/3(100WWM) AHZ	S	△		770lm・7.5W・102.6lm/W
		EL-DU100LM AHZ		EL-D12/3(100LM) AHZ	S	△		750lm・7.5W・100.0lm/W
		EL-DU10027M AHZ		EL-D12/3(10027M) AHZ	S	△		720lm・7.5W・96.0lm/W
	60	EL-DU060NM AHZ	¥9,000	EL-D12/3(060NM) AHZ	S	△	¥15,800	710lm・6.1W・116.3lm/W
		EL-DU060WM AHZ		EL-D12/3(060WM) AHZ	S	△		640lm・6.1W・104.9lm/W
		EL-DU060WWM AHZ		EL-D12/3(060WWM) AHZ	S	△		620lm・6.1W・101.6lm/W
		EL-DU060LM AHZ		EL-D12/3(060LM) AHZ	S	△		600lm・6.1W・98.3lm/W
		EL-DU06027M AHZ		EL-D12/3(06027M) AHZ	S	△		570lm・6.1W・93.4lm/W
高演色タイプ(Ra95)	250	EL-DU250NH AHZ	¥30,000	EL-D12/3(250NH) AHZ	S	△	¥36,800	1,710lm・18.7W・91.4lm/W
		EL-DU250WH AHZ		EL-D12/3(250WH) AHZ	S	△		1,550lm・18.7W・82.8lm/W
		EL-DU250LH AHZ		EL-D12/3(250LH) AHZ	S	△		1,490lm・18.7W・79.6lm/W
	150	EL-DU150NH AHZ	¥21,000	EL-D12/3(150NH) AHZ	S	△	¥27,800	1,230lm・12.7W・93.1lm/W
		EL-DU150WH AHZ		EL-D12/3(150WH) AHZ	S	△		1,100lm・13.2W・83.3lm/W
		EL-DU150LH AHZ		EL-D12/3(150LH) AHZ	S	△		1,050lm・13.2W・79.5lm/W
	100	EL-DU100NH AHZ	¥15,700	EL-D12/3(100NH) AHZ	S	△	¥22,500	760lm・7.5W・101.3lm/W
		EL-DU100WH AHZ		EL-D12/3(100WH) AHZ	S	△		670lm・7.5W・89.3lm/W
		EL-DU100LH AHZ		EL-D12/3(100LH) AHZ	S	△		640lm・7.5W・85.3lm/W

□:昼白色(5000K) □:白色(4000K) □:温白色(3500K) □:電球色(3000K) □:電球色(2700K)

固定出力(AHN)

定格電圧		AC100～242V											
		クラス250			クラス200		クラス150			クラス100			クラス60
	Ra	95	85	75	85	75	95	85	75	95	85	75	85
定格消費電力	100V	18.7	18.7	15.5	15.5	12.9	12.9	12.9	9.6	7.2	7.2	5.8	5.8
	200V	18.2	18.2	15.2	15.2	12.7	12.7	12.7	9.6	7.2	7.2	5.8	5.8
電流値	100V	0.189	0.189	0.157	0.157	0.130	0.130	0.130	0.097	0.073	0.073	0.059	0.059
	200V	0.095	0.095	0.079	0.079	0.066	0.066	0.066	0.050	0.038	0.038	0.031	0.031

連続調光(AHZ)[信号制御:5～100%]

定格電圧		AC100～242V											
		クラス250			クラス200		クラス150			クラス100			クラス60
	Ra	95	85	75	85	75	95	85	75	95	85	75	85
定格消費電力	100V	19.1	19.1	15.9	15.9	13.4	13.4	13.4	9.8	7.5	7.5	6.1	6.1
	200V	18.7	18.7	15.6	15.6	13.2	13.2	13.2	9.8	7.5	7.5	6.1	6.1
電流値	100V	0.193	0.193	0.161	0.161	0.135	0.135	0.135	0.099	0.077	0.077	0.062	0.062
	200V	0.097	0.097	0.081	0.081	0.069	0.069	0.069	0.051	0.039	0.039	0.033	0.033

納期:○=在庫対応品(配送期間を要します) △=受注生産品(ご注文後約2～6週間を要します) ※納期は目安ですので、都度お問合せください。
※希望小売価格には消費税は含まれておりません。※仕様は予告なしに変更される場合があります。※LED素子にはバラツキがあるため、同一形名の器具において光色、明るさが異なる場合があります。ご了承ください。

03 TECHNICAL LIGHT ベースダウンライト

MCシリーズ［用途別］

クラス250・200・150・100・60



90° □150 反射板枠［角形木枠］

［共通仕様］

反射板枠	：枠：木製 ライトオーク色仕上 反射板：プラスチック 白色
下面カバー	：アクリル 拡散
ライトユニット	：アルミ、LED内蔵・電源ユニット内蔵

断熱施工では使用できません

光源寿命40,000時間 光束維持率 クラス250：80%・クラス200以下：85% ／ 5年保証 ／ 埋込穴 □150

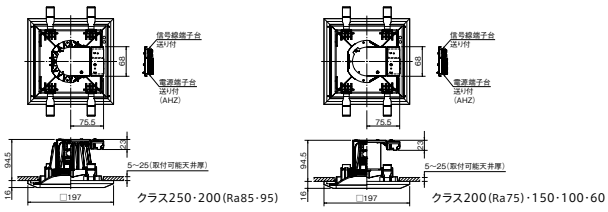

反射板枠 **EL-D13/3** Ⓢ△ ¥16,800（税別）

※下記の表は昼白色の場合を示しています。

昼白色 (5000K)		クラス250 FHT57形相当 白熱電球250W相当	クラス200 FHT42形相当 白熱電球200W相当	クラス150 FHF32形相当 白熱電球150W相当	クラス100 FHT24形相当 白熱電球100W相当	クラス60 白熱電球60W相当
省電力タイプ (Ra75)	固定出力	ライトユニット：**EL-DU250NS** AHN Ⓢ△ ¥23,200（税別） **EL-D13/3(250NS)** AHN 組合せ価格Ⓢ△ **¥40,000**（税別） (1,880lm・15.2W・123.6lm/W Ⓖ)	ライトユニット：**EL-DU200NS** AHN Ⓢ○ ¥19,000（税別） **EL-D13/3(200NS)** AHN 組合せ価格Ⓢ△ **¥35,800**（税別） (1,580lm・12.7W・124.4lm/W Ⓖ)	ライトユニット：**EL-DU150NS** AHN Ⓢ○ ¥13,700（税別） **EL-D13/3(150NS)** AHN 組合せ価格Ⓢ△ **¥30,500**（税別） (1,200lm・9.6W・125.0lm/W Ⓖ)	ライトユニット：**EL-DU100NS** AHN Ⓢ○ ¥11,000（税別） **EL-D13/3(100NS)** AHN 組合せ価格Ⓢ△ **¥27,800**（税別） (770lm・5.8W・132.7lm/W Ⓖ)	
	※1 連続調光	ライトユニット：**EL-DU250NS** AHZ Ⓢ△ ¥26,200（税別） **EL-D13/3(250NS)** AHZ 組合せ価格Ⓢ△ **¥43,000**（税別） (1,880lm・15.6W・120.5lm/W Ⓖ)	ライトユニット：**EL-DU200NS** AHZ Ⓢ△ ¥22,000（税別） **EL-D13/3(200NS)** AHZ 組合せ価格Ⓢ△ **¥38,800**（税別） (1,580lm・13.2W・119.6lm/W Ⓖ)	ライトユニット：**EL-DU150NS** AHZ Ⓢ△ ¥16,700（税別） **EL-D13/3(150NS)** AHZ 組合せ価格Ⓢ△ **¥33,500**（税別） (1,200lm・9.8W・122.4lm/W Ⓖ)	ライトユニット：**EL-DU100NS** AHZ Ⓢ△ ¥14,000（税別） **EL-D13/3(100NS)** AHZ 組合せ価格Ⓢ△ **¥30,800**（税別） (770lm・6.1W・126.2lm/W Ⓖ)	
一般タイプ (Ra85)	固定出力	ライトユニット：**EL-DU250NM** AHN Ⓢ△ ¥26,000（税別） **EL-D13/3(250NM)** AHN 組合せ価格Ⓢ△ **¥42,800**（税別） (2,130lm・18.2W・117.0lm/W Ⓖ)	ライトユニット：**EL-DU200NM** AHN Ⓢ△ ¥22,000（税別） **EL-D13/3(200NM)** AHN 組合せ価格Ⓢ△ **¥38,800**（税別） (1,840lm・15.2W・121.0lm/W Ⓖ)	ライトユニット：**EL-DU150NM** AHN Ⓢ△ ¥17,000（税別） **EL-D13/3(150NM)** AHN 組合せ価格Ⓢ△ **¥33,800**（税別） (1,530lm・12.7W・120.4lm/W Ⓖ)	ライトユニット：**EL-DU100NM** AHN Ⓢ△ ¥11,700（税別） **EL-D13/3(100NM)** AHN 組合せ価格Ⓢ△ **¥28,500**（税別） (930lm・7.2W・129.1lm/W Ⓖ)	ライトユニット：**EL-DU060NM** AHN Ⓢ○ ¥6,000（税別） **EL-D13/3(060NM)** AHN 組合せ価格Ⓢ△ **¥22,800**（税別） (740lm・5.8W・127.5lm/W Ⓖ)
	※1 連続調光	ライトユニット：**EL-DU250NM** AHZ Ⓢ△ ¥29,000（税別） **EL-D13/3(250NM)** AHZ 組合せ価格Ⓢ△ **¥45,800**（税別） (2,130lm・18.7W・113.9lm/W Ⓖ)	ライトユニット：**EL-DU200NM** AHZ Ⓢ△ ¥25,000（税別） **EL-D13/3(200NM)** AHZ 組合せ価格Ⓢ△ **¥41,800**（税別） (1,840lm・15.6W・117.9lm/W Ⓖ)	ライトユニット：**EL-DU150NM** AHZ Ⓢ△ ¥20,000（税別） **EL-D13/3(150NM)** AHZ 組合せ価格Ⓢ△ **¥36,800**（税別） (1,530lm・13.2W・115.9lm/W Ⓖ)	ライトユニット：**EL-DU100NM** AHZ Ⓢ△ ¥14,700（税別） **EL-D13/3(100NM)** AHZ 組合せ価格Ⓢ△ **¥31,500**（税別） (930lm・7.5W・124.0lm/W Ⓖ)	ライトユニット：**EL-DU060NM** AHZ Ⓢ△ ¥9,000（税別） **EL-D13/3(060NM)** AHZ 組合せ価格Ⓢ△ **¥25,800**（税別） (740lm・6.1W・121.3lm/W Ⓖ)
高演色タイプ (Ra95)	固定出力	ライトユニット：**EL-DU250NH** AHN Ⓢ△ ¥27,000（税別） **EL-D13/3(250NH)** AHN 組合せ価格Ⓢ△ **¥43,800**（税別） (1,770lm・18.2W・97.2lm/W Ⓖ)		ライトユニット：**EL-DU150NH** AHN Ⓢ△ ¥18,000（税別） **EL-D13/3(150NH)** AHN 組合せ価格Ⓢ△ **¥34,800**（税別） (1,270lm・12.7W・100.0lm/W Ⓖ)	ライトユニット：**EL-DU100NH** AHN Ⓢ△ ¥12,700（税別） **EL-D13/3(100NH)** AHN 組合せ価格Ⓢ△ **¥29,500**（税別） (780lm・7.2W・108.3lm/W Ⓖ)	
	※1 連続調光	ライトユニット：**EL-DU250NH** AHZ Ⓢ△ ¥30,000（税別） **EL-D13/3(250NH)** AHZ 組合せ価格Ⓢ△ **¥46,800**（税別） (1,770lm・18.7W・94.6lm/W Ⓖ)		ライトユニット：**EL-DU150NH** AHZ Ⓢ△ ¥21,000（税別） **EL-D13/3(150NH)** AHZ 組合せ価格Ⓢ△ **¥37,800**（税別） (1,270lm・13.2W・96.2lm/W Ⓖ)	ライトユニット：**EL-DU100NH** AHZ Ⓢ△ ¥15,700（税別） **EL-D13/3(100NH)** AHZ 組合せ価格Ⓢ△ **¥32,500**（税別） (780lm・7.5W・104.0/W Ⓖ)	

※器具のあかるさを従来ランプにたとえて分類しています。
※1：連続調光［信号制御：5～100%］

A：電圧100～242V共用　HN：固定出力　HZ：5～100%連続調光　Ⓢ：LED施設　△ビーム角アイコンの数字は目安の角度です。
光源寿命アイコンについて：光束維持率記載なし＝70%　記載あり＝記載の値

組合せ形名の見方

EL-D 00 / 1 (25 0 N S) AHN

- 反射板枠形名
- 埋込穴 **1**:φ100 **2**:φ125 **3**:φ150、□150 **4**:φ175 **5**:φ200
- クラス **25**:クラス250 **20**:クラス200 **15**:クラス150 **10**:クラス100 **06**:クラス60
- 光源色 **N**:昼白色(5000K) **W**:白色(4000K) **WW**:温白色(3500K) **L**:電球色(3000K) **27**:電球色(2700K)
- 演色性 **S**:Ra75 **M**:Ra85 **H**:Ra95
- 定格 **AHN**:固定出力 **AHZ**:連続調光(5～100%)

MC LEDベースライト シリーズ

組合せ形名一覧(□150 反射板枠[角形木枠])

※タイプにより光色のラインアップが異なります。また、Raにより価格が異なりますのでご注意ください。

固定出力(AHN)

Ra	クラス	ライトユニット 形名	ライトユニット 価格(税別)	組合せ形名	商品区分	納期区分	組合せ価格(税別)	器具光束・定格消費電力・固有エネルギー消費効率
省電力タイプ(Ra75)	250	EL-DU250NS AHN	¥23,200	EL-D13/3(250NS) AHN	S	△	¥40,000	1,880lm・15.2W・123.6lm/W
	200	EL-DU200NS AHN	¥19,000	EL-D13/3(200NS) AHN	S	△	¥35,800	1,580lm・12.7W・124.4lm/W
	150	EL-DU150NS AHN	¥13,700	EL-D13/3(150NS) AHN	S	△	¥30,500	1,200lm・9.6W・125.0lm/W
	100	EL-DU100NS AHN	¥11,000	EL-D13/3(100NS) AHN	S	△	¥27,800	770lm・5.8W・132.7lm/W
一般タイプ(Ra85)	250	EL-DU250NM AHN	¥26,000	EL-D13/3(250NM) AHN	S	△	¥42,800	2,130lm・18.2W・117.0lm/W
		EL-DU250WM AHN		EL-D13/3(250WM) AHN	S	△		1,930lm・18.2W・106.0lm/W
		EL-DU250WWM AHN		EL-D13/3(250WWM) AHN	S	△		1,850lm・18.2W・101.6lm/W
		EL-DU250LM AHN		EL-D13/3(250LM) AHN	S	△		1,790lm・18.2W・98.3lm/W
	200	EL-DU200NM AHN	¥22,000	EL-D13/3(200NM) AHN	S	△	¥38,800	1,840lm・15.2W・121.0lm/W
		EL-DU200WM AHN		EL-D13/3(200WM) AHN	S	△		1,620lm・15.2W・106.5lm/W
		EL-DU200WWM AHN		EL-D13/3(200WWM) AHN	S	△		1,570lm・15.2W・103.2lm/W
		EL-DU200LM AHN		EL-D13/3(200LM) AHN	S	△		1,510lm・15.2W・99.3lm/W
	150	EL-DU150NM AHN	¥17,000	EL-D13/3(150NM) AHN	S	△	¥33,800	1,530lm・12.7W・120.4lm/W
		EL-DU150WM AHN		EL-D13/3(150WM) AHN	S	△		1,360lm・12.7W・107.0lm/W
		EL-DU150WWM AHN		EL-D13/3(150WWM) AHN	S	△		1,310lm・12.7W・103.1lm/W
		EL-DU150LM AHN		EL-D13/3(150LM) AHN	S	△		1,280lm・12.7W・100.7lm/W
		EL-DU15027M AHN		EL-D13/3(15027M) AHN	S	△		1,220lm・12.7W・96.0lm/W
	100	EL-DU100NM AHN	¥11,700	EL-D13/3(100NM) AHN	S	△	¥28,500	930lm・7.2W・129.1lm/W
		EL-DU100WM AHN		EL-D13/3(100WM) AHN	S	△		830lm・7.2W・115.2lm/W
		EL-DU100WWM AHN		EL-D13/3(100WWM) AHN	S	△		800lm・7.2W・111.1lm/W
		EL-DU100LM AHN		EL-D13/3(100LM) AHN	S	△		770lm・7.2W・106.9lm/W
		EL-DU10027M AHN		EL-D13/3(10027M) AHN	S	△		750lm・7.2W・104.1lm/W
	60	EL-DU060NM AHN	¥6,000	EL-D13/3(060NM) AHN	S	△	¥22,800	740lm・5.8W・127.5lm/W
		EL-DU060WM AHN		EL-D13/3(060WM) AHN	S	△		670lm・5.8W・115.5lm/W
		EL-DU060WWM AHN		EL-D13/3(060WWM) AHN	S	△		640lm・5.8W・110.3lm/W
		EL-DU060LM AHN		EL-D13/3(060LM) AHN	S	△		620lm・5.8W・106.8lm/W
		EL-DU06027M AHN		EL-D13/3(06027M) AHN	S	△		590lm・5.8W・101.7lm/W
高演色タイプ(Ra95)	250	EL-DU250NH AHN	¥27,000	EL-D13/3(250NH) AHN	S	△	¥43,800	1,770lm・18.2W・97.2lm/W
		EL-DU250WH AHN		EL-D13/3(250WH) AHN	S	△		1,600lm・18.2W・87.9lm/W
		EL-DU250LH AHN		EL-D13/3(250LH) AHN	S	△		1,540lm・18.2W・84.6lm/W
	150	EL-DU150NH AHN	¥18,000	EL-D13/3(150NH) AHN	S	△	¥34,800	1,270lm・12.7W・100.0lm/W
		EL-DU150WH AHN		EL-D13/3(150WH) AHN	S	△		1,140lm・12.7W・89.7lm/W
		EL-DU150LH AHN		EL-D13/3(150LH) AHN	S	△		1,090lm・12.7W・85.8lm/W
	100	EL-DU100NH AHN	¥12,700	EL-D13/3(100NH) AHN	S	△	¥29,500	780lm・7.2W・108.3lm/W
		EL-DU100WH AHN		EL-D13/3(100WH) AHN	S	△		690lm・7.2W・95.8lm/W
		EL-DU100LH AHN		EL-D13/3(100LH) AHN	S	△		670lm・7.2W・93.0lm/W

連続調光(AHZ)[信号制御:5～100%]

Ra	クラス	ライトユニット 形名	ライトユニット 価格(税別)	組合せ形名	商品区分	納期区分	組合せ価格(税別)	器具光束・定格消費電力・固有エネルギー消費効率
省電力タイプ(Ra75)	250	EL-DU250NS AHZ	¥26,200	EL-D13/3(250NS) AHZ	S	△	¥43,000	1,880lm・15.6W・120.5lm/W
	200	EL-DU200NS AHZ	¥22,000	EL-D13/3(200NS) AHZ	S	△	¥38,800	1,580lm・13.2W・119.6lm/W
	150	EL-DU150NS AHZ	¥16,700	EL-D13/3(150NS) AHZ	S	△	¥33,500	1,200lm・9.8W・122.4lm/W
	100	EL-DU100NS AHZ	¥14,000	EL-D13/3(100NS) AHZ	S	△	¥30,800	770lm・6.1W・126.2lm/W
一般タイプ(Ra85)	250	EL-DU250NM AHZ	¥29,000	EL-D13/3(250NM) AHZ	S	△	¥45,800	2,130lm・18.7W・113.9lm/W
		EL-DU250WM AHZ		EL-D13/3(250WM) AHZ	S	△		1,930lm・18.7W・103.2lm/W
		EL-DU250WWM AHZ		EL-D13/3(250WWM) AHZ	S	△		1,850lm・18.7W・98.9lm/W
		EL-DU250LM AHZ		EL-D13/3(250LM) AHZ	S	△		1,790lm・18.7W・95.7lm/W
	200	EL-DU200NM AHZ	¥25,000	EL-D13/3(200NM) AHZ	S	△	¥41,800	1,840lm・15.6W・117.9lm/W
		EL-DU200WM AHZ		EL-D13/3(200WM) AHZ	S	△		1,620lm・15.6W・103.8lm/W
		EL-DU200WWM AHZ		EL-D13/3(200WWM) AHZ	S	△		1,570lm・15.6W・100.6lm/W
		EL-DU200LM AHZ		EL-D13/3(200LM) AHZ	S	△		1,510lm・15.6W・96.7lm/W
	150	EL-DU150NM AHZ	¥20,000	EL-D13/3(150NM) AHZ	S	△	¥36,800	1,530lm・13.2W・115.9lm/W
		EL-DU150WM AHZ		EL-D13/3(150WM) AHZ	S	△		1,360lm・13.2W・103.0lm/W
		EL-DU150WWM AHZ		EL-D13/3(150WWM) AHZ	S	△		1,310lm・13.2W・99.2lm/W
		EL-DU150LM AHZ		EL-D13/3(150LM) AHZ	S	△		1,280lm・13.2W・96.9lm/W
		EL-DU15027M AHZ		EL-D13/3(15027M) AHZ	S	△		1,220lm・13.2W・92.4lm/W
	100	EL-DU100NM AHZ	¥14,700	EL-D13/3(100NM) AHZ	S	△	¥31,500	930lm・7.5W・124.0lm/W
		EL-DU100WM AHZ		EL-D13/3(100WM) AHZ	S	△		830lm・7.5W・110.6lm/W
		EL-DU100WWM AHZ		EL-D13/3(100WWM) AHZ	S	△		800lm・7.5W・106.6lm/W
		EL-DU100LM AHZ		EL-D13/3(100LM) AHZ	S	△		770lm・7.5W・102.6lm/W
		EL-DU10027M AHZ		EL-D13/3(10027M) AHZ	S	△		750lm・7.5W・100.0lm/W
	60	EL-DU060NM AHZ	¥9,000	EL-D13/3(060NM) AHZ	S	△	¥25,800	740lm・6.1W・121.3lm/W
		EL-DU060WM AHZ		EL-D13/3(060WM) AHZ	S	△		670lm・6.1W・109.8lm/W
		EL-DU060WWM AHZ		EL-D13/3(060WWM) AHZ	S	△		640lm・6.1W・104.9lm/W
		EL-DU060LM AHZ		EL-D13/3(060LM) AHZ	S	△		620lm・6.1W・101.6lm/W
		EL-DU06027M AHZ		EL-D13/3(06027M) AHZ	S	△		590lm・6.1W・96.7lm/W
高演色タイプ(Ra95)	250	EL-DU250NH AHZ	¥30,000	EL-D13/3(250NH) AHZ	S	△	¥46,800	1,770lm・18.7W・94.6lm/W
		EL-DU250WH AHZ		EL-D13/3(250WH) AHZ	S	△		1,600lm・18.7W・85.5lm/W
		EL-DU250LH AHZ		EL-D13/3(250LH) AHZ	S	△		1,540lm・18.7W・82.3lm/W
	150	EL-DU150NH AHZ	¥21,000	EL-D13/3(150NH) AHZ	S	△	¥37,800	1,270lm・13.2W・96.2lm/W
		EL-DU150WH AHZ		EL-D13/3(150WH) AHZ	S	△		1,140lm・13.2W・86.3lm/W
		EL-DU150LH AHZ		EL-D13/3(150LH) AHZ	S	△		1,090lm・13.2W・82.5lm/W
	100	EL-DU100NH AHZ	¥15,700	EL-D13/3(100NH) AHZ	S	△	¥32,500	780lm・7.5W・104.0lm/W
		EL-DU100WH AHZ		EL-D13/3(100WH) AHZ	S	△		690lm・7.5W・92.0lm/W
		EL-DU100LH AHZ		EL-D13/3(100LH) AHZ	S	△		670lm・7.5W・89.3lm/W

□:昼白色(5000K) □:白色(4000K) □:温白色(3500K) □:電球色(3000K) □:電球色(2700K)

固定出力(AHN)

定格電圧		AC100～242V											
		クラス250			クラス200		クラス150			クラス100			クラス60
	Ra	95	85	75	85	75	95	85	75	95	85	75	85
定格消費電力	100V	18.7	18.7	15.5	15.5	12.9	12.9	12.9	9.6	7.2	7.2	5.8	5.8
	200V	18.2	18.2	15.2	15.2	12.7	12.7	12.7	9.6	7.2	7.2	5.8	5.8
電流値	100V	0.189	0.189	0.157	0.157	0.130	0.130	0.130	0.097	0.073	0.073	0.059	0.059
	200V	0.095	0.095	0.079	0.079	0.066	0.066	0.066	0.050	0.038	0.038	0.031	0.031

連続調光(AHZ)[信号制御:5～100%]

定格電圧		AC100～242V											
		クラス250			クラス200		クラス150			クラス100			クラス60
	Ra	95	85	75	85	75	95	85	75	95	85	75	85
定格消費電力	100V	19.1	19.1	15.9	15.9	13.4	13.4	13.4	9.8	7.5	7.5	6.1	6.1
	200V	18.7	18.7	15.6	15.6	13.2	13.2	13.2	9.8	7.5	7.5	6.1	6.1
電流値	100V	0.193	0.193	0.161	0.161	0.135	0.135	0.135	0.099	0.077	0.077	0.062	0.062
	200V	0.097	0.097	0.081	0.081	0.069	0.069	0.069	0.051	0.039	0.039	0.033	0.033

納期:○=在庫対応品(配送期間を要します) △=受注生産品(ご注文後約2～6週間を要します) ※納期は目安ですので、都度お問合せください。
※希望小売価格には消費税は含まれておりません。※仕様は予告なしに変更される場合があります。※LED素子にはバラツキがあるため、同一形名の器具において光色、明るさが異なる場合があります。ご了承ください。

03 TECHNICAL LIGHT ベースダウンライト

MCシリーズ［用途別］

クラス250・200・150・100・60

発売予定

2016年1月

※外観・仕様は予告なく変更することがありますのでご了承ください。
※開発中のため最終的な数値は納入仕様書をご確認ください。



φ125 反射板枠［トリムレス］

［共通仕様］
反射板枠　：プラスチック 白色
下面カバー　：アクリル 拡散
ライトユニット　：アルミ、LED内蔵・電源ユニット内蔵

断熱施工では使用できません

2016年1月発売予定

光源寿命40,000時間 光束維持率 クラス250:80%・クラス200以下:85% / 5年保証 / 埋込穴 φ125

反射板枠 EL-D20/2 Ⓢ△ ¥11,800（税別）

※下記の表は昼白色の場合を示しています。

昼白色（5000K）		クラス250 FHT57形相当 白熱電球250W相当	クラス200 FHT42形相当 白熱電球200W相当	クラス150 FHF32形相当 白熱電球150W相当	クラス100 FHT24形相当 白熱電球100W相当	クラス60 白熱電球60W相当
省電力タイプ（Ra75）	固定出力	ライトユニット:EL-DU250NS AHN Ⓢ△ ¥23,200（税別） EL-D20/2(250NS) AHN 組合せ価格Ⓢ△ ¥35,000（税別） (15.2W)	ライトユニット:EL-DU200NS AHN Ⓢ○ ¥19,000（税別） EL-D20/2(200NS) AHN 組合せ価格Ⓢ△ ¥30,800（税別） (12.7W)	ライトユニット:EL-DU150NS AHN Ⓢ○ ¥13,700（税別） EL-D20/2(150NS) AHN 組合せ価格Ⓢ△ ¥25,500（税別） (9.6W)	ライトユニット:EL-DU100NS AHN Ⓢ○ ¥11,000（税別） EL-D20/2(100NS) AHN 組合せ価格Ⓢ△ ¥22,800（税別） (5.8W)	
	※1 連続調光	ライトユニット:EL-DU250NS AHZ Ⓢ△ ¥26,200（税別） EL-D20/2(250NS) AHZ 組合せ価格Ⓢ△ ¥38,000（税別） (15.6W)	ライトユニット:EL-DU200NS AHZ Ⓢ△ ¥22,000（税別） EL-D20/2(200NS) AHZ 組合せ価格Ⓢ△ ¥33,800（税別） (13.2W)	ライトユニット:EL-DU150NS AHZ Ⓢ△ ¥16,700（税別） EL-D20/2(150NS) AHZ 組合せ価格Ⓢ△ ¥28,500（税別） (9.8W)	ライトユニット:EL-DU100NS AHZ Ⓢ△ ¥14,000（税別） EL-D20/2(100NS) AHZ 組合せ価格Ⓢ△ ¥25,800（税別） (6.1W)	
一般タイプ（Ra85）	固定出力	ライトユニット:EL-DU250NM AHN Ⓢ△ ¥26,000（税別） EL-D20/2(250NM) AHN 組合せ価格Ⓢ△ ¥37,800（税別） (18.2W)	ライトユニット:EL-DU200NM AHN Ⓢ△ ¥22,000（税別） EL-D20/2(200NM) AHN 組合せ価格Ⓢ△ ¥33,800（税別） (15.2W)	ライトユニット:EL-DU150NM AHN Ⓢ△ ¥17,000（税別） EL-D20/2(150NM) AHN 組合せ価格Ⓢ△ ¥28,800（税別） (12.7W)	ライトユニット:EL-DU100NM AHN Ⓢ△ ¥11,700（税別） EL-D20/2(100NM) AHN 組合せ価格Ⓢ△ ¥23,500（税別） (7.2W)	ライトユニット:EL-DU060NM AHN Ⓢ○ ¥6,000（税別） EL-D20/2(060NM) AHN 組合せ価格Ⓢ△ ¥17,800（税別） (5.8W)
	※1 連続調光	ライトユニット:EL-DU250NM AHZ Ⓢ△ ¥29,000（税別） EL-D20/2(250NM) AHZ 組合せ価格Ⓢ△ ¥40,800（税別） (18.7W)	ライトユニット:EL-DU200NM AHZ Ⓢ△ ¥25,000（税別） L-D20/2(200NM) AHZ 組合せ価格Ⓢ△ ¥36,800（税別） (15.6W)	ライトユニット:EL-DU150NM AHZ Ⓢ△ ¥20,000（税別） EL-D20/2(150NM) AHZ 組合せ価格Ⓢ△ ¥31,800（税別） (13.2W)	ライトユニット:EL-DU100NM AHZ Ⓢ△ ¥14,700（税別） EL-D20/2(100NM) AHZ 組合せ価格Ⓢ△ ¥26,500（税別） (7.5W)	ライトユニット:EL-DU060NM AHZ Ⓢ△ ¥9,000（税別） EL-D20/2(060NM) AHZ 組合せ価格Ⓢ△ ¥20,800（税別） (6.1W)
高演色タイプ（Ra95）	※1 固定出力	ライトユニット:EL-DU250NH AHN Ⓢ△ ¥27,000（税別） EL-D20/2(250NH) AHN 組合せ価格Ⓢ△ ¥38,800（税別） (18.2W)		ライトユニット:EL-DU150NH AHN Ⓢ△ ¥18,000（税別） EL-D20/2(150NH) AHN 組合せ価格Ⓢ△ ¥29,800（税別） (12.7W)	ライトユニット:EL-DU100NH AHN Ⓢ△ ¥12,700（税別） EL-D20/2(100NH) AHN 組合せ価格Ⓢ△ ¥24,500（税別） (7.2W)	
	※1 連続調光	ライトユニット:EL-DU250NH AHZ Ⓢ△ ¥30,000（税別） EL-D20/2(250NH) AHZ 組合せ価格Ⓢ△ ¥41,800（税別） (18.7W)		ライトユニット:EL-DU150NH AHZ Ⓢ△ ¥21,000（税別） EL-D20/2(150NH) AHZ 組合せ価格Ⓢ△ ¥32,800（税別） (13.2W)	ライトユニット:EL-DU100NH AHZ Ⓢ△ ¥15,700（税別） EL-D20/2(100NH) AHZ 組合せ価格Ⓢ△ ¥27,500（税別） (7.5W)	

※器具のあかるさを従来ランプにたとえて分類しています。
※1：連続調光［信号制御：5～100%］

A：電圧100～242V共用　HN：固定出力　HZ：5～100%連続調光　Ⓢ：LED施設　ビーム角アイコンの数字は目安の角度です。
光源寿命アイコンについて：光束維持率記載なし＝70%　記載あり＝記載の値

組合せ形名の見方

EL-D 00 / 1 (25 0 N S) AHN

- 反射板枠形名
- 埋込穴 1:φ100 4:φ175 2:φ125 5:φ200 3:φ150、□150
- クラス 25:クラス250 10:クラス100 20:クラス200 06:クラス60 15:クラス150
- 光源色 N:昼白色(5000K) L:電球色(3000K) W:白色(4000K) 27:電球色(2700K) WW:温白色(3500K)
- 演色性 S:Ra75 M:Ra85 H:Ra95
- 定格 AHN:固定出力 AHZ:連続調光(5～100%)

組合せ形名一覧(φ125 反射板枠[トリムレス])

※タイプにより光色のラインアップが異なります。また、Raにより価格が異なりますのでご注意ください。

固定出力(AHN)

Ra	クラス※	ライトユニット 形名	ライトユニット 価格(税別)	組合せ形名	商品区分	納期区分	組合せ価格(税別)	定格消費電力
省電力タイプ(Ra75)	250	EL-DU250NS AHN	¥23,200	EL-D20/2(250NS) AHN	S	△	¥35,000	15.2W
	200	EL-DU200NS AHN	¥19,000	EL-D20/2(200NS) AHN	S	△	¥30,800	12.7W
	150	EL-DU150NS AHN	¥13,700	EL-D20/2(150NS) AHN	S	△	¥25,500	9.6W
	100	EL-DU100NS AHN	¥11,000	EL-D20/2(100NS) AHN	S	△	¥22,800	5.8W
一般タイプ(Ra85)	250	EL-DU250NM AHN	¥26,000	EL-D20/2(250NM) AHN	S	△	¥37,800	18.2W
		EL-DU250WM AHN		EL-D20/2(250WM) AHN	S	△		18.2W
		EL-DU250WWM AHN		EL-D20/2(250WWM) AHN	S	△		18.2W
		EL-DU250LM AHN		EL-D20/2(250LM) AHN	S	△		18.2W
	200	EL-DU200NM AHN	¥22,000	EL-D20/2(200NM) AHN	S	△	¥33,800	15.2W
		EL-DU200WM AHN		EL-D20/2(200WM) AHN	S	△		15.2W
		EL-DU200WWM AHN		EL-D20/2(200WWM) AHN	S	△		15.2W
		EL-DU200LM AHN		EL-D20/2(200LM) AHN	S	△		15.2W
	150	EL-DU150NM AHN	¥17,000	EL-D20/2(150NM) AHN	S	△	¥28,800	12.7W
		EL-DU150WM AHN		EL-D20/2(150WM) AHN	S	△		12.7W
		EL-DU150WWM AHN		EL-D20/2(150WWM) AHN	S	△		12.7W
		EL-DU150LM AHN		EL-D20/2(150LM) AHN	S	△		12.7W
		EL-DU15027M AHN		EL-D20/2(15027M) AHN	S	△		12.7W
	100	EL-DU100NM AHN	¥11,700	EL-D20/2(100NM) AHN	S	△	¥23,500	7.2W
		EL-DU100WM AHN		EL-D20/2(100WM) AHN	S	△		7.2W
		EL-DU100WWM AHN		EL-D20/2(100WWM) AHN	S	△		7.2W
		EL-DU100LM AHN		EL-D20/2(100LM) AHN	S	△		7.2W
		EL-DU10027M AHN		EL-D20/2(10027M) AHN	S	△		7.2W
	60	EL-DU060NM AHN	¥6,000	EL-D20/2(060NM) AHN	S	△	¥17,800	5.8W
		EL-DU060WM AHN		EL-D20/2(060WM) AHN	S	△		5.8W
		EL-DU060WWM AHN		EL-D20/2(060WWM) AHN	S	△		5.8W
		EL-DU060LM AHN		EL-D20/2(060LM) AHN	S	△		5.8W
		EL-DU06027M AHN		EL-D20/2(06027M) AHN	S	△		5.8W
高演色タイプ(Ra95)	250	EL-DU250NH AHN	¥27,000	EL-D20/2(250NH) AHN	S	△	¥38,800	18.2W
		EL-DU250WH AHN		EL-D20/2(250WH) AHN	S	△		18.2W
		EL-DU250LH AHN		EL-D20/2(250LH) AHN	S	△		18.2W
	150	EL-DU150NH AHN	¥18,000	EL-D20/2(150NH) AHN	S	△	¥29,800	12.7W
		EL-DU150WH AHN		EL-D20/2(150WH) AHN	S	△		12.7W
		EL-DU150LH AHN		EL-D20/2(150LH) AHN	S	△		12.7W
	100	EL-DU100NH AHN	¥12,700	EL-D20/2(100NH) AHN	S	△	¥24,500	7.2W
		EL-DU100WH AHN		EL-D20/2(100WH) AHN	S	△		7.2W
		EL-DU100LH AHN		EL-D20/2(100LH) AHN	S	△		7.2W

連続調光(AHZ)[信号制御:5～100%]

Ra	クラス※	ライトユニット 形名	ライトユニット 価格(税別)	組合せ形名	商品区分	納期区分	組合せ価格(税別)	定格消費電力
省電力タイプ(Ra75)	250	EL-DU250NS AHZ	¥26,200	EL-D20/2(250NS) AHZ	S	△	¥38,000	15.6W
	200	EL-DU200NS AHZ	¥22,000	EL-D20/2(200NS) AHZ	S	△	¥33,800	13.2W
	150	EL-DU150NS AHZ	¥16,700	EL-D20/2(150NS) AHZ	S	△	¥28,500	9.8W
	100	EL-DU100NS AHZ	¥14,000	EL-D20/2(100NS) AHZ	S	△	¥25,800	6.1W
一般タイプ(Ra85)	250	EL-DU250NM AHZ	¥29,000	EL-D20/2(250NM) AHZ	S	△	¥40,800	18.7W
		EL-DU250WM AHZ		EL-D20/2(250WM) AHZ	S	△		18.7W
		EL-DU250WWM AHZ		EL-D20/2(250WWM) AHZ	S	△		18.7W
		EL-DU250LM AHZ		EL-D20/2(250LM) AHZ	S	△		18.7W
	200	EL-DU200NM AHZ	¥25,000	EL-D20/2(200NM) AHZ	S	△	¥36,800	15.6W
		EL-DU200WM AHZ		EL-D20/2(200WM) AHZ	S	△		15.6W
		EL-DU200WWM AHZ		EL-D20/2(200WWM) AHZ	S	△		15.6W
		EL-DU200LM AHZ		EL-D20/2(200LM) AHZ	S	△		15.6W
	150	EL-DU150NM AHZ	¥20,000	EL-D20/2(150NM) AHZ	S	△	¥31,800	13.2W
		EL-DU150WM AHZ		EL-D20/2(150WM) AHZ	S	△		13.2W
		EL-DU150WWM AHZ		EL-D20/2(150WWM) AHZ	S	△		13.2W
		EL-DU150LM AHZ		EL-D20/2(150LM) AHZ	S	△		13.2W
		EL-DU15027M AHZ		EL-D20/2(15027M) AHZ	S	△		13.2W
	100	EL-DU100NM AHZ	¥14,700	EL-D20/2(100NM) AHZ	S	△	¥26,500	7.5W
		EL-DU100WM AHZ		EL-D20/2(100WM) AHZ	S	△		7.5W
		EL-DU100WWM AHZ		EL-D20/2(100WWM) AHZ	S	△		7.5W
		EL-DU100LM AHZ		EL-D20/2(100LM) AHZ	S	△		7.5W
		EL-DU10027M AHZ		EL-D20/2(10027M) AHZ	S	△		7.5W
	60	EL-DU060NM AHZ	¥9,000	EL-D20/2(060NM) AHZ	S	△	¥20,800	6.1W
		EL-DU060WM AHZ		EL-D20/2(060WM) AHZ	S	△		6.1W
		EL-DU060WWM AHZ		EL-D20/2(060WWM) AHZ	S	△		6.1W
		EL-DU060LM AHZ		EL-D20/2(060LM) AHZ	S	△		6.1W
		EL-DU06027M AHZ		EL-D20/2(06027M) AHZ	S	△		6.1W
高演色タイプ(Ra95)	250	EL-DU250NH AHZ	¥30,000	EL-D20/2(250NH) AHZ	S	△	¥41,800	18.7W
		EL-DU250WH AHZ		EL-D20/2(250WH) AHZ	S	△		18.7W
		EL-DU250LH AHZ		EL-D20/2(250LH) AHZ	S	△		18.7W
	150	EL-DU150NH AHZ	¥21,000	EL-D20/2(150NH) AHZ	S	△	¥32,800	13.2W
		EL-DU150WH AHZ		EL-D20/2(150WH) AHZ	S	△		13.2W
		EL-DU150LH AHZ		EL-D20/2(150LH) AHZ	S	△		13.2W
	100	EL-DU100NH AHZ	¥15,700	EL-D20/2(100NH) AHZ	S	△	¥27,500	7.5W
		EL-DU100WH AHZ		EL-D20/2(100WH) AHZ	S	△		7.5W
		EL-DU100LH AHZ		EL-D20/2(100LH) AHZ	S	△		7.5W

□:昼白色(5000K) □:白色(4000K) □:温白色(3500K) □:電球色(3000K) □:電球色(2700K)

固定出力(AHN)

定格電圧		AC100～242V												
		クラス250			クラス200		クラス150			クラス100				クラス60
	Ra	95	85	75	85	75	95	85	75	95	85	75	85	
定格消費電力	100V	18.7	18.7	15.5	15.5	12.9	12.9	12.9	9.6	7.2	7.2	5.8	5.8	
	200V	18.2	18.2	15.2	15.2	12.7	12.7	12.7	9.6	7.2	7.2	5.8	5.8	
電流値	100V	0.189	0.189	0.157	0.157	0.130	0.130	0.130	0.097	0.073	0.073	0.059	0.059	
	200V	0.095	0.095	0.079	0.079	0.066	0.066	0.066	0.050	0.038	0.038	0.031	0.031	

連続調光(AHZ)[信号制御:5～100%]

定格電圧		AC100～242V												
		クラス250			クラス200		クラス150			クラス100				クラス60
	Ra	95	85	75	85	75	95	85	75	95	85	75	85	
定格消費電力	100V	19.1	19.1	15.9	15.9	13.4	13.4	13.4	9.8	7.5	7.5	6.1	6.1	
	200V	18.7	18.7	15.6	15.6	13.2	13.2	13.2	9.8	7.5	7.5	6.1	6.1	
電流値	100V	0.193	0.193	0.161	0.161	0.135	0.135	0.135	0.099	0.077	0.077	0.062	0.062	
	200V	0.097	0.097	0.081	0.081	0.069	0.069	0.069	0.051	0.039	0.039	0.033	0.033	

納期:○=在庫対応品(配送期間を要します) △=受注生産品(ご注文後約2～6週間を要します) ※納期は目安ですので、都度お問合せください。
※希望小売価格には消費税は含まれておりません。※仕様は予告なしに変更される場合があります。※LED素子にはバラツキがあるため、同一形名の器具において光色、明るさが異なる場合があります。ご了承ください。

03 TECHNICAL LIGHT ベースダウンライト

MCシリーズ［用途別］

クラス250・200・150・100・60

発売予定

2016年1月

※外観・仕様は予告なく変更することがありますのでご了承ください。
※開発中のため最終的な数値は納入仕様書をご確認ください。



φ125 反射板枠［シリコーンアクセサリ］

［共通仕様］
反射板枠　：プラスチック 白色＋シリコーン
下面カバー　：アクリル 拡散
ライトユニット　：アルミ、LED内蔵・電源ユニット内蔵

断熱施工では使用できません

2016年1月発売予定

光源寿命40,000時間 光束維持率 クラス250:80%・クラス200以下:85% / 5年保証 / 埋込穴 φ125

反射板枠 EL-D19/2 Ⓢ△ ¥11,800（税別）

※下記の表は昼白色の場合を示しています。

昼白色（5000K）		クラス250 FHT57形相当 白熱電球250W相当	クラス200 FHT42形相当 白熱電球200W相当	クラス150 FHF32形相当 白熱電球150W相当	クラス100 FHT24形相当 白熱電球100W相当	クラス60 白熱電球60W相当
省電力タイプ (Ra75)	固定出力	ライトユニット:EL-DU250NS AHN Ⓢ△ ¥23,200（税別） EL-D19/2(250NS) AHN 組合せ価格Ⓢ△ ¥35,000（税別） (15.2W)	ライトユニット:EL-DU200NS AHN Ⓢ○ ¥19,000（税別） EL-D19/2(200NS) AHN 組合せ価格Ⓢ△ ¥30,800（税別） (12.7W)	ライトユニット:EL-DU150NS AHN Ⓢ○ ¥13,700（税別） EL-D19/2(150NS) AHN 組合せ価格Ⓢ△ ¥25,500（税別） (9.6W)	ライトユニット:EL-DU100NS AHN Ⓢ○ ¥11,000（税別） EL-D19/2(100NS) AHN 組合せ価格Ⓢ△ ¥22,800（税別） (5.8W)	
	※1 連続調光	ライトユニット:EL-DU250NS AHZ Ⓢ△ ¥26,200（税別） EL-D19/2(250NS) AHZ 組合せ価格Ⓢ△ ¥38,000（税別） (15.6W)	ライトユニット:EL-DU200NS AHZ Ⓢ△ ¥22,000（税別） EL-D19/2(200NS) AHZ 組合せ価格Ⓢ△ ¥33,800（税別） (13.2W)	ライトユニット:EL-DU150NS AHZ Ⓢ△ ¥16,700（税別） EL-D19/2(150NS) AHZ 組合せ価格Ⓢ△ ¥28,500（税別） (9.8W)	ライトユニット:EL-DU100NS AHZ Ⓢ△ ¥14,000（税別） EL-D19/2(100NS) AHZ 組合せ価格Ⓢ△ ¥25,800（税別） (6.1W)	
一般タイプ (Ra85)	固定出力	ライトユニット:EL-DU250NM AHN Ⓢ△ ¥26,000（税別） EL-D19/2(250NM) AHN 組合せ価格Ⓢ△ ¥37,800（税別） (18.2W)	ライトユニット:EL-DU200NM AHN Ⓢ△ ¥22,000（税別） EL-D19/2(200NM) AHN 組合せ価格Ⓢ△ ¥33,800（税別） (15.2W)	ライトユニット:EL-DU150NM AHN Ⓢ△ ¥17,000（税別） EL-D19/2(150NM) AHN 組合せ価格Ⓢ△ ¥28,800（税別） (12.7W)	ライトユニット:EL-DU100NM AHN Ⓢ△ ¥11,700（税別） EL-D19/2(100NM) AHN 組合せ価格Ⓢ△ ¥23,500（税別） (7.2W)	ライトユニット:EL-DU060NM AHN Ⓢ○ ¥6,000（税別） EL-D19/2(060NM) AHN 組合せ価格Ⓢ△ ¥17,800（税別） (5.8W)
	※1 連続調光	ライトユニット:EL-DU250NM AHZ Ⓢ△ ¥29,000（税別） EL-D19/2(250NM) AHZ 組合せ価格Ⓢ△ ¥40,800（税別） (18.7W)	ライトユニット:EL-DU200NM AHZ Ⓢ△ ¥25,000（税別） L-D19/2(200NM) AHZ 組合せ価格Ⓢ△ ¥36,800（税別） (15.6W)	ライトユニット:EL-DU150NM AHZ Ⓢ△ ¥20,000（税別） EL-D19/2(150NM) AHZ 組合せ価格Ⓢ△ ¥31,800（税別） (13.2W)	ライトユニット:EL-DU100NM AHZ Ⓢ△ ¥14,700（税別） EL-D19/2(100NM) AHZ 組合せ価格Ⓢ△ ¥26,500（税別） (7.5W)	ライトユニット:EL-DU060NM AHZ Ⓢ△ ¥9,000（税別） EL-D19/2(060NM) AHZ 組合せ価格Ⓢ△ ¥20,800（税別） (6.1W)
高演色タイプ (Ra95)	固定出力	ライトユニット:EL-DU250NH AHN Ⓢ△ ¥27,000（税別） EL-D19/2(250NH) AHN 組合せ価格Ⓢ△ ¥38,800（税別） (18.2W)		ライトユニット:EL-DU150NH AHN Ⓢ△ ¥18,000（税別） EL-D19/2(150NH) AHN 組合せ価格Ⓢ△ ¥29,800（税別） (12.7W)	ライトユニット:EL-DU100NH AHN Ⓢ△ ¥12,700（税別） EL-D19/2(100NH) AHN 組合せ価格Ⓢ△ ¥24,500（税別） (7.2W)	
	※1 連続調光	ライトユニット:EL-DU250NH AHZ Ⓢ△ ¥30,000（税別） EL-D19/2(250NH) AHZ 組合せ価格Ⓢ△ ¥41,800（税別） (18.7W)		ライトユニット:EL-DU150NH AHZ Ⓢ△ ¥21,000（税別） EL-D19/2(150NH) AHZ 組合せ価格Ⓢ△ ¥32,800（税別） (13.2W)	ライトユニット:EL-DU100NH AHZ Ⓢ△ ¥15,700（税別） EL-D19/2(100NH) AHZ 組合せ価格Ⓢ△ ¥27,500（税別） (7.5W)	

※器具のあかるさを従来ランプにたとえて分類しています。
※1：連続調光［信号制御：5～100%］

A：電圧100～242V共用　HN：固定出力　HZ：5～100%連続調光　Ⓢ：LED施設　ビーム角アイコンの数字は目安の角度です。
光源寿命アイコンについて：光束維持率記載なし＝70%　記載あり＝記載の値

組合せ形名の見方

EL-D 00 / 1 (25 0 N S) AHN

- 反射板枠形名
- 埋込穴 1:φ100 2:φ125 3:φ150、□150 4:φ175 5:φ200
- クラス 25:クラス250 20:クラス200 15:クラス150 10:クラス100 06:クラス60
- 光源色 N:昼白色(5000K) W:白色(4000K) WW:温白色(3500K) L:電球色(3000K) 27:電球色(2700K)
- 演色性 S:Ra75 M:Ra85 H:Ra95
- 定格 AHN:固定出力 AHZ:連続調光(5～100%)

MC LEDベースライト シリーズ

組合せ形名一覧(φ125 反射板枠[シリコーンアクセサリ])

※タイプにより光色のラインアップが異なります。また、Raにより価格が異なりますのでご注意ください。

固定出力(AHN)

Ra	クラス※	ライトユニット 形名	ライトユニット 価格(税別)	組合せ形名	商品区分	納期区分	組合せ価格(税別)	定格消費電力
省電力タイプ(Ra75)	250	EL-DU250NS AHN	¥23,200	EL-D19/2(250NS) AHN	S	△	¥35,000	15.2W
	200	EL-DU200NS AHN	¥19,000	EL-D19/2(200NS) AHN	S	△	¥30,800	12.7W
	150	EL-DU150NS AHN	¥13,700	EL-D19/2(150NS) AHN	S	△	¥25,500	9.6W
	100	EL-DU100NS AHN	¥11,000	EL-D19/2(100NS) AHN	S	△	¥22,800	5.8W
一般タイプ(Ra85)	250	EL-DU250NM AHN	¥26,000	EL-D19/2(250NM) AHN	S	△	¥37,800	18.2W
		EL-DU250WM AHN		EL-D19/2(250WM) AHN	S	△		18.2W
		EL-DU250WWM AHN		EL-D19/2(250WWM) AHN	S	△		18.2W
		EL-DU250LM AHN		EL-D19/2(250LM) AHN	S	△		18.2W
	200	EL-DU200NM AHN	¥22,000	EL-D19/2(200NM) AHN	S	△	¥33,800	15.2W
		EL-DU200WM AHN		EL-D19/2(200WM) AHN	S	△		15.2W
		EL-DU200WWM AHN		EL-D19/2(200WWM) AHN	S	△		15.2W
		EL-DU200LM AHN		EL-D19/2(200LM) AHN	S	△		15.2W
	150	EL-DU150NM AHN	¥17,000	EL-D19/2(150NM) AHN	S	△	¥28,800	12.7W
		EL-DU150WM AHN		EL-D19/2(150WM) AHN	S	△		12.7W
		EL-DU150WWM AHN		EL-D19/2(150WWM) AHN	S	△		12.7W
		EL-DU150LM AHN		EL-D19/2(150LM) AHN	S	△		12.7W
		EL-DU15027M AHN		EL-D19/2(15027M) AHN	S	△		12.7W
	100	EL-DU100NM AHN	¥11,700	EL-D19/2(100NM) AHN	S	△	¥23,500	7.2W
		EL-DU100WM AHN		EL-D19/2(100WM) AHN	S	△		7.2W
		EL-DU100WWM AHN		EL-D19/2(100WWM) AHN	S	△		7.2W
		EL-DU100LM AHN		EL-D19/2(100LM) AHN	S	△		7.2W
		EL-DU10027M AHN		EL-D19/2(10027M) AHN	S	△		7.2W
	60	EL-DU060NM AHN	¥6,000	EL-D19/2(060NM) AHN	S	△	¥17,800	5.8W
		EL-DU060WM AHN		EL-D19/2(060WM) AHN	S	△		5.8W
		EL-DU060WWM AHN		EL-D19/2(060WWM) AHN	S	△		5.8W
		EL-DU060LM AHN		EL-D19/2(060LM) AHN	S	△		5.8W
		EL-DU06027M AHN		EL-D19/2(06027M) AHN	S	△		5.8W
高演色タイプ(Ra95)	250	EL-DU250NH AHN	¥27,000	EL-D19/2(250NH) AHN	S	△	¥38,800	18.2W
		EL-DU250WH AHN		EL-D19/2(250WH) AHN	S	△		18.2W
		EL-DU250LH AHN		EL-D19/2(250LH) AHN	S	△		18.2W
	150	EL-DU150NH AHN	¥18,000	EL-D19/2(150NH) AHN	S	△	¥29,800	12.7W
		EL-DU150WH AHN		EL-D19/2(150WH) AHN	S	△		12.7W
		EL-DU150LH AHN		EL-D19/2(150LH) AHN	S	△		12.7W
	100	EL-DU100NH AHN	¥12,700	EL-D19/2(100NH) AHN	S	△	¥24,500	7.2W
		EL-DU100WH AHN		EL-D19/2(100WH) AHN	S	△		7.2W
		EL-DU100LH AHN		EL-D19/2(100LH) AHN	S	△		7.2W

連続調光(AHZ)[信号制御:5～100%]

Ra	クラス※	ライトユニット 形名	ライトユニット 価格(税別)	組合せ形名	商品区分	納期区分	組合せ価格(税別)	定格消費電力
省電力タイプ(Ra75)	250	EL-DU250NS AHZ	¥26,200	EL-D19/2(250NS) AHZ	S	△	¥38,000	15.6W
	200	EL-DU200NS AHZ	¥22,000	EL-D19/2(200NS) AHZ	S	△	¥33,800	13.2W
	150	EL-DU150NS AHZ	¥16,700	EL-D19/2(150NS) AHZ	S	△	¥28,500	9.8W
	100	EL-DU100NS AHZ	¥14,000	EL-D19/2(100NS) AHZ	S	△	¥25,800	6.1W
一般タイプ(Ra85)	250	EL-DU250NM AHZ	¥29,000	EL-D19/2(250NM) AHZ	S	△	¥40,800	18.7W
		EL-DU250WM AHZ		EL-D19/2(250WM) AHZ	S	△		18.7W
		EL-DU250WWM AHZ		EL-D19/2(250WWM) AHZ	S	△		18.7W
		EL-DU250LM AHZ		EL-D19/2(250LM) AHZ	S	△		18.7W
	200	EL-DU200NM AHZ	¥25,000	EL-D19/2(200NM) AHZ	S	△	¥36,800	15.6W
		EL-DU200WM AHZ		EL-D19/2(200WM) AHZ	S	△		15.6W
		EL-DU200WWM AHZ		EL-D19/2(200WWM) AHZ	S	△		15.6W
		EL-DU200LM AHZ		EL-D19/2(200LM) AHZ	S	△		15.6W
	150	EL-DU150NM AHZ	¥20,000	EL-D19/2(150NM) AHZ	S	△	¥31,800	13.2W
		EL-DU150WM AHZ		EL-D19/2(150WM) AHZ	S	△		13.2W
		EL-DU150WWM AHZ		EL-D19/2(150WWM) AHZ	S	△		13.2W
		EL-DU150LM AHZ		EL-D19/2(150LM) AHZ	S	△		13.2W
		EL-DU15027M AHZ		EL-D19/2(15027M) AHZ	S	△		13.2W
	100	EL-DU100NM AHZ	¥14,700	EL-D19/2(100NM) AHZ	S	△	¥26,500	7.5W
		EL-DU100WM AHZ		EL-D19/2(100WM) AHZ	S	△		7.5W
		EL-DU100WWM AHZ		EL-D19/2(100WWM) AHZ	S	△		7.5W
		EL-DU100LM AHZ		EL-D19/2(100LM) AHZ	S	△		7.5W
		EL-DU10027M AHZ		EL-D19/2(10027M) AHZ	S	△		7.5W
	60	EL-DU060NM AHZ	¥9,000	EL-D19/2(060NM) AHZ	S	△	¥20,800	6.1W
		EL-DU060WM AHZ		EL-D19/2(060WM) AHZ	S	△		6.1W
		EL-DU060WWM AHZ		EL-D19/2(060WWM) AHZ	S	△		6.1W
		EL-DU060LM AHZ		EL-D19/2(060LM) AHZ	S	△		6.1W
		EL-DU06027M AHZ		EL-D19/2(06027M) AHZ	S	△		6.1W
高演色タイプ(Ra95)	250	EL-DU250NH AHZ	¥30,000	EL-D19/2(250NH) AHZ	S	△	¥41,800	18.7W
		EL-DU250WH AHZ		EL-D19/2(250WH) AHZ	S	△		18.7W
		EL-DU250LH AHZ		EL-D19/2(250LH) AHZ	S	△		18.7W
	150	EL-DU150NH AHZ	¥21,000	EL-D19/2(150NH) AHZ	S	△	¥32,800	13.2W
		EL-DU150WH AHZ		EL-D19/2(150WH) AHZ	S	△		13.2W
		EL-DU150LH AHZ		EL-D19/2(150LH) AHZ	S	△		13.2W
	100	EL-DU100NH AHZ	¥15,700	EL-D19/2(100NH) AHZ	S	△	¥27,500	7.5W
		EL-DU100WH AHZ		EL-D19/2(100WH) AHZ	S	△		7.5W
		EL-DU100LH AHZ		EL-D19/2(100LH) AHZ	S	△		7.5W

□:昼白色(5000K) □:白色(4000K) □:温白色(3500K) □:電球色(3000K) □:電球色(2700K)

固定出力(AHN)

定格電圧		AC100～242V											
		クラス250			クラス200		クラス150			クラス100			クラス60
	Ra	95	85	75	85	75	95	85	75	95	85	75	85
定格消費電力	100V	18.7	18.7	15.5	15.5	12.9	12.9	12.9	9.6	7.2	7.2	5.8	5.8
	200V	18.2	18.2	15.2	15.2	12.7	12.7	12.7	9.6	7.2	7.2	5.8	5.8
電流値	100V	0.189	0.189	0.157	0.157	0.130	0.130	0.130	0.097	0.073	0.073	0.059	0.059
	200V	0.095	0.095	0.079	0.079	0.066	0.066	0.066	0.050	0.038	0.038	0.031	0.031

連続調光(AHZ)[信号制御:5～100%]

定格電圧		AC100～242V											
		クラス250			クラス200		クラス150			クラス100			クラス60
	Ra	95	85	75	85	75	95	85	75	95	85	75	85
定格消費電力	100V	19.1	19.1	15.9	15.9	13.4	13.4	13.4	9.8	7.5	7.5	6.1	6.1
	200V	18.7	18.7	15.6	15.6	13.2	13.2	13.2	9.8	7.5	7.5	6.1	6.1
電流値	100V	0.193	0.193	0.161	0.161	0.135	0.135	0.135	0.099	0.077	0.077	0.062	0.062
	200V	0.097	0.097	0.081	0.081	0.069	0.069	0.069	0.051	0.039	0.039	0.033	0.033

納期:○=在庫対応品(配送期間を要します) △=受注生産品(ご注文後約2～6週間を要します) ※納期は目安ですので、都度お問合せください。
※希望小売価格には消費税は含まれておりません。※仕様は予告なしに変更される場合があります。※LED素子にはバラツキがあるため、同一形名の器具において光色、明るさが異なる場合があります。ご了承ください。

03 TECHNICAL LIGHT ベースダウンライト

MCシリーズ［用途別］
クラス250・200・150・100・60

発売予定
2016年2月
※外観・仕様は予告なく変更することがありますのでご了承ください。
※開発中のため最終的な数値は納入仕様書をご確認ください。

MC LEDベースライト シリーズ



φ150 反射板枠［人感センサタイプ 白色コーン］

［共通仕様］
反射板枠 ：プラスチック 白色
下面カバー ：アクリル 拡散
ライトユニット ：アルミ、LED内蔵・電源ユニット内蔵
接続可能台数 ：調光用ダウンライト…1～24台
：人感センサ付ダウンライト…3台 またはMS121…5台

断熱施工では使用できません
人感センサタイプは調光はできません

2016年2月発売予定

光源寿命40,000時間 光束維持率 クラス250:80%・クラス200以下:85% 5年保証 埋込穴 φ150

			クラス250 FHT57形相当 白熱電球250W相当	クラス200 FHT42形相当 白熱電球200W相当	クラス150 FHF32形相当 白熱電球150W相当	クラス100 FHT24形相当 白熱電球100W相当	クラス60 白熱電球60W相当
一般タイプ(Ra85)	固定出力	昼白色［5000K］	EL-DS00/3(250NM) AHN S△ ¥44,800(税別) (2,200lm・19.1W・115.1lm/W G)	EL-DS00/3(200NM) AHN S△ ¥40,800(税別) (1,900lm・16.0W・118.7lm/W G)	EL-DS00/3(150NM) AHN S△ ¥36,800(税別) (1,580lm・13.6W・116.1lm/W G)	EL-DS00/3(100NM) AHN S△ ¥33,800(税別) (960lm・7.9W・121.5lm/W G)	EL-DS00/3(060NM) AHN S△ ¥20,300(税別) (760lm・6.5W・116.9lm/W G)
		白色［4000K］	EL-DS00/3(250WM) AHN S△ ¥44,800(税別) (1,990lm・19.1W・104.1lm/W G)	EL-DS00/3(200WM) AHN S△ ¥40,800(税別) (1,670lm・16.0W・104.3lm/W G)	EL-DS00/3(150WM) AHN S△ ¥36,800(税別) (1,410lm・13.6W・103.6lm/W G)	EL-DS00/3(100WM) AHN S△ ¥33,800(税別) (860lm・7.9W・108.8lm/W G)	EL-DS00/3(060WM) AHN S△ ¥20,300(税別) (690lm・6.5W・106.1lm/W G)
		温白色［3500K］	EL-DS00/3(250WWM) AHN S△ ¥44,800(税別) (1,910lm・19.1W・100.0lm/W G)	EL-DS00/3(200WWM) AHN S△ ¥40,800(税別) (1,620lm・16.0W・101.2lm/W G)	EL-DS00/3(150WWM) AHN S△ ¥36,800(税別) (1,360lm・13.6W・100.0lm/W G)	EL-DS00/3(100WWM) AHN S△ ¥33,800(税別) (830lm・7.9W・105.0lm/W G)	EL-DS00/3(060WWM) AHN S△ ¥20,300(税別) (660lm・6.5W・101.5lm/W G)
		電球色［3000K］	EL-DS00/3(250LM) AHN S△ ¥44,800(税別) (1,850lm・19.1W・96.8lm/W G)	EL-DS00/3(200LM) AHN S△ ¥40,800(税別) (1,560lm・16.0W・97.5lm/W G)	EL-DS00/3(150LM) AHN S△ ¥36,800(税別) (1,320lm・13.6W・97.0lm/W G)	EL-DS00/3(100LM) AHN S△ ¥33,800(税別) (800lm・7.9W・101.2lm/W G)	EL-DS00/3(060LM) AHN S△ ¥20,300(税別) (640lm・6.5W・98.4lm/W G)

※本商品は反射板枠・ライトユニット一体形です。他のMCシリーズの反射板枠・ライトユニットとの組合せはできませんのでご注意願います。
※器具のあかるさを従来ランプにたとえて分類しています。

固定出力(AHN)

定格電圧		AC100～242V				
		クラス250	クラス200	クラス150	クラス100	クラス60
	Ra	85	85	85	85	85
定格消費電力	100V	19.5	16.3	13.8	7.9	6.5
	200V	19.1	16.0	13.6	7.9	6.5
電流値	100V	0.197	0.165	0.139	0.080	0.066
	200V	0.099	0.083	0.071	0.042	0.034

人感センサタイプ

■フェード点灯・消灯機能搭載

人に優しいフェード点灯

100％まで2秒かけて点灯、人がいなくなると5秒かけて消灯。
明るさへの視覚順応がスムーズとなり、人を優しく迎える空間を提供します。

センサ機能

不在時モード設定
消灯：不在時に全消灯（出荷時設定）
5％：不在時に5％の明るさで調光点灯
連続：人感検知を解除し電源投入中は100％点灯

時間切替設定
10秒（TEST）：点灯保持時間を10秒間に設定（出荷時設定）
3分：点灯保持時間を3分間に設定
6分：点灯保持時間を6分間に設定

1台の器具で使用用途（不在時の頻度）に合わせて、モードの設定変更が可能です。

人感センサ動作

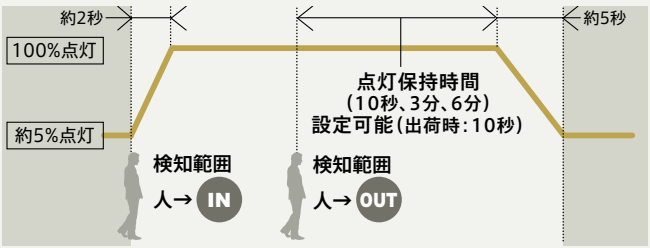

点灯時：2秒　消灯時：5秒（設定時間経過後にフェードがかかります）

■検知範囲

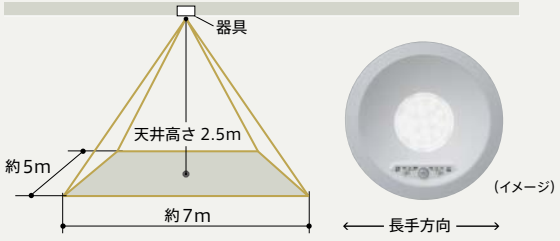

■調光用ダウンライトと連動します

人感センサ付ダウンライトと調光用ダウンライトを調光信号線で接続することにより、点灯制御の連動が可能。親機（人感センサ付ダウンライト）同士、または人感センサ子機（MS121）との組合せも可能です。

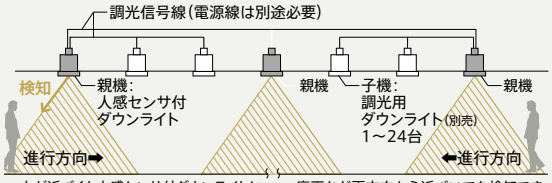

A：電圧100～242V共用　1：電圧100V　HN：固定出力　LN：固定出力　S：LED施設　ビーム角アイコンの数字は目安の角度です。
光源寿命アイコンについて：光束維持率記載なし＝70％ 記載あり＝記載の値

ベースダウンライト

SB形高気密断熱施工用 クラス60／M形 クラス60

SB形高気密断熱施工用 クラス60（白熱電球60W相当）

※器具のあかるさを従来ランプにたとえて分類しています。



［共通仕様］
本体　：アルミダイカスト
枠　：アルミダイカスト オフホワイト塗装仕上
反射板　：プラスチック 白色
下面カバー　：アクリル拡散 パッキン付
ユニットボックス：鋼板
質量　：0.4kg

定格電圧　：AC100V
入力電流　：0.11A
定格消費電力：6.3W

調光はできません　傾斜天井に取付可能（55°まで）
軒下使用可（防雨形）

埋込穴 φ125　光源寿命 40,000時間

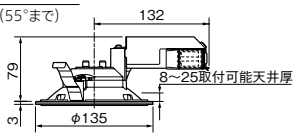

100° φ125

昼白色［5000K］　固定出力

EL-D0400N　1LN　E ○¥7,800（税別）

EL-D0402Nに
2016年2月
モデルチェンジ予定

Ra82	定格光束 465lm	定格消費電力 6.3w	固有エネルギー消費効率 73.8lm/w



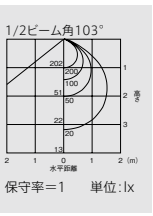

電球色［2700K］　固定出力

EL-D0400L　1LN　E △¥7,800（税別）

EL-D0402Lに
2016年2月
モデルチェンジ予定

Ra82	定格光束 435lm	定格消費電力 6.3w	固有エネルギー消費効率 69.0lm/w



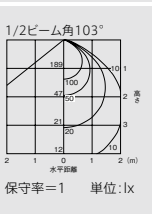

※グリッド：300mm×300mm



［共通仕様］
本体　：アルミダイカスト
枠　：アルミダイカスト オフホワイト塗装仕上
反射板　：プラスチック 白色
下面カバー　：アクリル拡散 パッキン付
ユニットボックス：鋼板
質量　：0.4kg

定格電圧　：AC100V
入力電流　：0.11A
定格消費電力：6.3W

調光はできません　傾斜天井に取付可能（55°まで）
軒下使用可（防雨形）

埋込穴 φ100　光源寿命 40,000時間

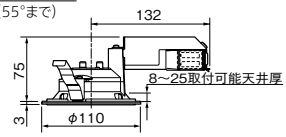

100° φ100

昼白色［5000K］　固定出力

EL-D0401N　1LN　E ○¥6,800（税別）

EL-D0403Nに
2016年2月
モデルチェンジ予定

Ra82	定格光束 465lm	定格消費電力 6.3w	固有エネルギー消費効率 73.8lm/w



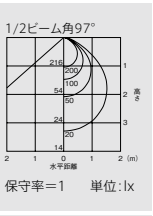

電球色［2700K］　固定出力

EL-D0401L　1LN　E △¥6,800（税別）

EL-D0403Lに
2016年2月
モデルチェンジ予定

Ra82	定格光束 435lm	定格消費電力 6.3w	固有エネルギー消費効率 69.0lm/w



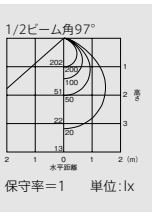

※グリッド：300mm×300mm

M形 クラス60（白熱電球60W相当）

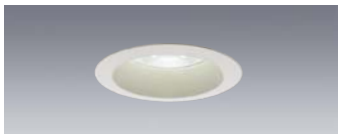

［共通仕様］
本体　：アルミダイカスト 白色塗装仕上
枠　：アルミダイカスト 白色塗装仕上
反射板　：ポリカーボネート 白色
下面カバー　：アクリル透明
ユニットボックス：鋼板
質量　：0.5kg

定格電圧　：AC100V
入力電流　：0.16A
定格消費電力：6.7W

適合部品　：ディフューザ（4枚1組）　AKLX0001 △¥1,000（税別）
：リニューアルプレートφ125　AKLX0003 △¥2,500（税別）
：リニューアルプレートφ150　AKLX0004 △¥2,500（税別）

断熱施工では使用できません

埋込穴 φ85　電源ユニット別置　光源寿命 60,000時間　5年保証

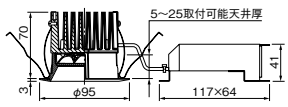

80° φ85

昼白色［5000K］　固定出力

AKLD1010W/N　S ○¥14,500（税別）

Ra70	定格光束 550lm	定格消費電力 6.7w	固有エネルギー消費効率 82.0lm/w



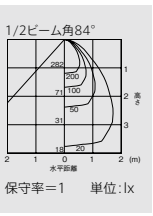

電球色［3000K］　固定出力

AKLD1010W/L　S ○¥14,500（税別）

Ra70	定格光束 420lm	定格消費電力 6.7w	固有エネルギー消費効率 62.6lm/w



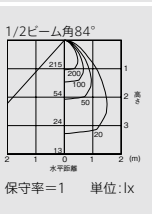

※グリッド：300mm×300mm

リニューアルプレート



φ150埋込穴用プレート

AKLX0004　S △¥2,500（税別）

本体　：鋼板 白色塗装仕上

φ85 → φ150　埋込穴 φ150

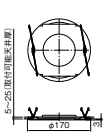



φ125埋込穴用プレート

AKLX0003　S △¥2,500（税別）

本体　：鋼板 白色塗装仕上

φ85 → φ125　埋込穴 φ125

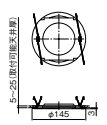

納期：○=在庫対応品（配送期間を要します）△=受注生産品（ご注文後約2～6週間を要します）※納期は目安ですので、都度お問合せください。
※希望小売価格には消費税は含まれておりません。※仕様は予告なしに変更される場合があります。※LED素子にはバラツキがあるため、同一形名の器具において光色、明るさが異なる場合があります。ご了承ください。

03 TECHNICAL LIGHT

ベースダウンライト

軒下用ダウンライト

大規模商業施設・倉庫などの高天井から
居住空間向けの低天井まで
多彩な用途に対応する軒下用ダウンライト。

■ 出力クラスと天井高の目安

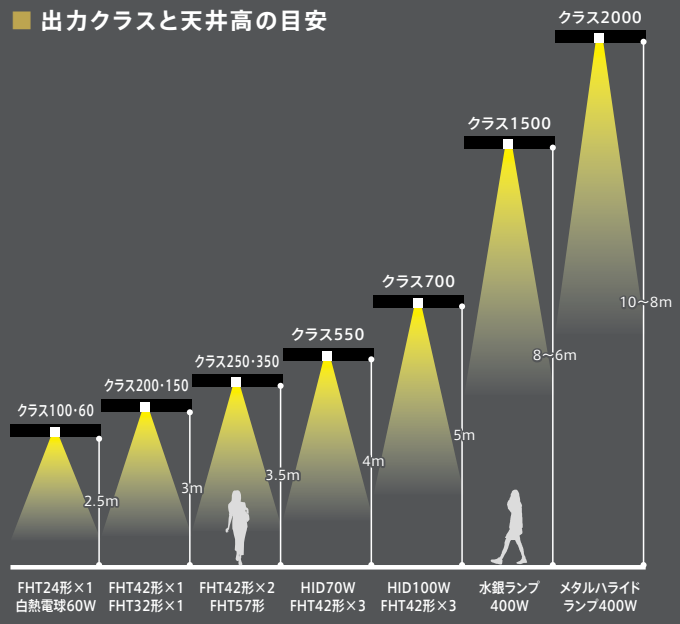





［共通仕様］
本体　：アルミ仕上
反射板　：アルミ 鏡面仕上
枠・カバー　：鋼板 白色仕上 ポリカーボネート透明
ユニットボックス：アルミ 白色塗装
質量　：5.6kg(EL-D20003N/7)
　　5.5kg(EL-D15003N/7)

定格電圧：AC100～242V

		クラス2000	クラス1000
定格消費電力	100V	172	136
	200V	166	131
電流値	100V	1.74	1.37
	200V	0.86	0.68

■使用可能温度範囲：－10～35℃
断熱施工では使用できません
防湿構造ではありませんので浴室など湿度の高い場所では使用出来ません

埋込穴 φ400 / 電源ユニット内蔵 / 調光(信号) 約5~100% / 5年保証 / 防雨形 / 光源寿命 40,000時間 (光束維持率85%)

高天井用ダウンライト GTシリーズ クラス2000(メタルハライドランプ400W相当)

80° φ400 軒下用　昼白色(5000K)　Ra70

軒下用

EL-D20003N/7　AHZ　S △　¥230,000(税別)

本体	EL-DU20000N	AHZ	S △	¥195,000(税別)
反射板・枠	EL-DX0004		S △	¥35,000(税別)

G Ra70 | 定格光束 17,440lm | 定格消費電力 166w | 固有エネルギー消費効率 105.0lm/w

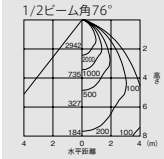

保守率＝1　単位：lx

高天井用ダウンライト GTシリーズ クラス1500(水銀ランプ400W相当)

80° φ400 軒下用　昼白色(5000K)　Ra70

軒下用

EL-D15003N/7　AHZ　S △　¥185,000(税別)

本体	EL-DU15000N	AHZ	S △	¥150,000(税別)
反射板・枠	EL-DX0004		S △	¥35,000(税別)

G Ra70 | 定格光束 13,600lm | 定格消費電力 131w | 固有エネルギー消費効率 103.8lm/w

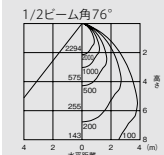

保守率＝1　単位：lx

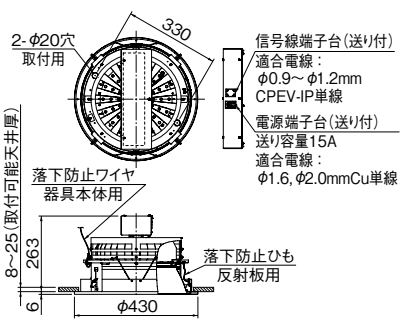

A：電圧100～242V共用　HZ：5～100%連続調光　S：LED施設　ビーム角アイコンの数字は目安の角度です。
光源寿命アイコンについて：光束維持率記載なし＝70%　記載あり＝記載の値

ベースダウンライト

軒下用ダウンライト

クラス700（HID100W・FHT42形×3灯相当）

※器具のあかるさを従来ランプにたとえて分類しています。

90° φ150 白色コーン



［共通仕様］
本体　：アルミダイカスト
枠　：プラスチック 白色
反射板　：プラスチック 白色仕上
下面カバー　：アクリル拡散
ユニットボックス：鋼板
質量　：2.4kg

定格電圧　：AC100～242V共用
入力電流　：100V時：0.66A　200V時：0.32A
定格消費電力：100V時：65W　200V時：63W

適合部品　：リニューアルプレートφ200 EL-X0054 △ ¥9,800（税別）
：リニューアルプレートφ175 EL-X0053 △ ¥9,800（税別）

断熱施工では使用できません
防雨形のため、浴室など湿度の高い場所には使用できません

埋込穴 φ150　防雨形　光源寿命 40,000時間（光束維持率76%）　電源ユニット 内蔵　調光（信号）約5～100%　5年保証

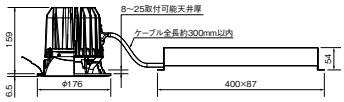

	品番		定格光束	定格消費電力	固有エネルギー消費効率		
昼白色［5000K］	EL-D7011N/3W	AHZ	6,970lm	63.0w	110.6lm/w	Ra75	△¥74,000（税別）
白色［4000K］	EL-D7011W/3W	AHZ	6,500lm	63.0w	103.1lm/w	Ra85	△¥74,000（税別）
温白色［3500K］	EL-D7011WW/3W	AHZ	6,220lm	63.0w	98.7lm/w	Ra85	△¥74,000（税別）
電球色［3000K］	EL-D7011L/3W	AHZ	5,760lm	63.0w	91.4lm/w	Ra85	△¥74,000（税別）



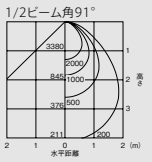



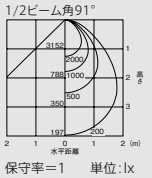



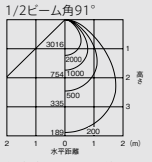



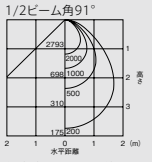

※グリッド：300mm×300mm

クラス550（HID70W・FHT42形×3灯相当）

90° φ150 白色コーン



［共通仕様］
本体　：アルミダイカスト
枠　：プラスチック 白色
反射板　：プラスチック 白色仕上
下面カバー　：アクリル拡散
ユニットボックス：鋼板
質量　：2.4kg

定格電圧　：AC100～242V共用
入力電流　：100V時：0.48A　200V時：0.24A
定格消費電力：100V時：48W　200V時：47W

適合部品　：リニューアルプレートφ200 EL-X0054 △ ¥9,800（税別）
：リニューアルプレートφ175 EL-X0053 △ ¥9,800（税別）

断熱施工では使用できません
防雨形のため、浴室など湿度の高い場所には使用できません

埋込穴 φ150　防雨形　光源寿命 40,000時間（光束維持率76%）　電源ユニット 内蔵　調光（信号）約5～100%　5年保証

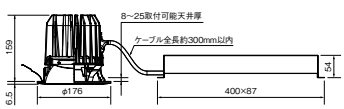

	品番		定格光束	定格消費電力	固有エネルギー消費効率		
昼白色［5000K］	EL-D5516N/3W	AHZ	5,550lm	47.0w	118.0lm/w	Ra75	△¥64,000（税別）
白色［4000K］	EL-D5516W/3W	AHZ	5,200lm	47.0w	110.6lm/w	Ra85	△¥64,000（税別）
温白色［3500K］	EL-D5516WW/3W	AHZ	5,010lm	47.0w	106.5lm/w	Ra85	△¥64,000（税別）
電球色［3000K］	EL-D5516L/3W	AHZ	4,650lm	47.0w	98.9lm/w	Ra85	△¥64,000（税別）



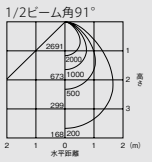



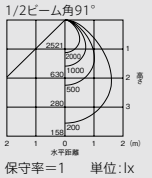



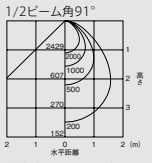



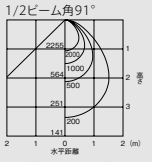

※グリッド：300mm×300mm

納期：○=在庫対応品（配送期間を要します）△=受注生産品（ご注文後約2～6週間を要します）※納期は目安ですので、都度お問合せください。
※希望小売価格には消費税は含まれておりません。※仕様は予告なしに変更される場合があります。※LED素子にはバラツキがあるため、同一形名の器具において光色、明るさが異なる場合があります。ご了承ください。

03 TECHNICAL LIGHT ベースダウンライト

軒下用ダウンライト

クラス350(FHT42形×2灯相当)

※器具のあかるさを従来ランプにたとえて分類しています。

90° φ150 白色コーン



［共通仕様］
本体　：アルミダイカスト
枠　：プラスチック 白色
反射板　：プラスチック 白色仕上
下面カバー　：アクリル拡散
ユニットボックス：鋼板
質量　：2.4kg

定格電圧　：AC100～242V共用
入力電流　：100V時：0.31A　200V時：0.16A
定格消費電力：100V時：31W　200V時：31W

適合部品　：リニューアルプレートφ200 EL-X0054 △ ¥9,800(税別)
：リニューアルプレートφ175 EL-X0053 △ ¥9,800(税別)

断熱施工では使用できません
防雨形のため、浴室など湿度の高い場所には使用できません

埋込穴 φ150 / 防雨形 / 光源寿命 40,000時間 (光束維持率76%) / 電源 ユニット内蔵 / 調光 (信号) 約5~100% / 5年保証

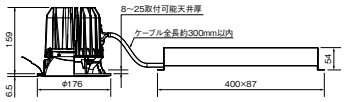

昼白色［5000K］	EL-D3515N/3W	AHZ	Ⓢ △¥48,000(税別)	Ra75	定格光束 3,560lm / 定格消費電力 31.0w / 固有エネルギー消費効率 114.8lm/w
白色［4000K］	EL-D3515W/3W	AHZ	Ⓢ △¥48,000(税別)	Ra85	定格光束 3,330lm / 定格消費電力 31.0w / 固有エネルギー消費効率 107.4lm/w
温白色［3500K］	EL-D3515WW/3W	AHZ	Ⓢ △¥48,000(税別)	Ra85	定格光束 3,210lm / 定格消費電力 31.0w / 固有エネルギー消費効率 103.5lm/w
電球色［3000K］	EL-D3515L/3W	AHZ	Ⓢ △¥48,000(税別)	Ra85	定格光束 2,980lm / 定格消費電力 31.0w / 固有エネルギー消費効率 96.1lm/w


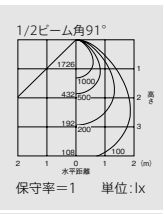


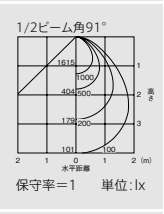


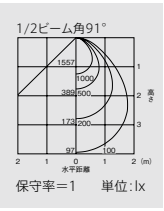


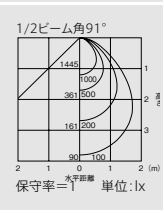

※グリッド：300mm×300mm

防水形器具について

＊浴室など湿気・水気のある場所、軒下など雨のかかる場所には防水形器具をご使用ください。防水形器具は防水性能により〈防湿形〉〈防雨形〉〈防雨・防湿形〉に区分されていますので使用場所に応じて適合器具をお選びください。
＊軒下、屋側通路、アーケード、開放形駐車場、ピロティなどの雨線内でも雨水の降り込みなどで吸湿して絶縁不良になったり反射板などが湿気で錆びたり、塗膜がはがれたりすることがありますので、防雨形または防雨・防湿形器具をご使用ください。

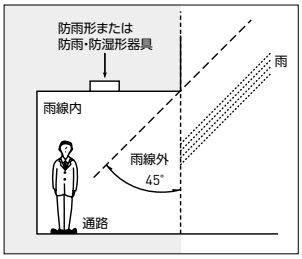

防湿形・防雨形器具について

性能区分	本文中のアイコン表示	使用場所
防雨形	防雨形	ポーチ、軒下など雨の吹き込むおそれのある場所に使用できます。 防湿構造ではありませんので、浴室など湿度の高い場所では使用できません。
防湿形	防湿形	浴室・洗面所など湿度の高い場所に使用できます。 防雨構造ではありませんので、ポーチ・軒下など雨の吹き込むおそれのある場所では使用できません。
防湿形・防雨形	防雨 防湿形	ポーチ・軒下など雨の吹き込むおそれのある場所や、浴室・洗面所など湿度の高い場所に使用できます。 浴海地帯など塩害を受ける場所では使用できません。

注）防雨形器具であっても屋外では使用できない場合があります。
注）業務用浴室やサウナなど常時高温・高湿度になる場所、振動の強い場所、温泉地など腐食性ガスが発生する場所、沿岸地帯など潮風による塩害地帯などでは使用できません。
注）使用制限など詳しくは器具個別のページおよび承認図、取扱説明書をご確認ください。
注）器具の保護構造についてはP.A13をご参照ください。

A：電圧100～242V共用　HN：固定出力　HZ：高力率連続調光　Ⓢ：LED施設　ビーム角アイコンの数字は目安の角度です。
光源寿命アイコンについて：光束維持率記載なし＝70%　記載あり＝記載の値

ベースダウンライト

軒下用ダウンライト MCシリーズ

固定出力(AHN)						
定格電圧		AC100～242V				
		クラス250	クラス200	クラス150	クラス100	クラス60
	Ra	85	85	85	85	85
定格消費電力	100V	18.7	15.5	12.9	7.2	5.8
	200V	18.2	15.2	12.7	7.2	5.8
電流値	100V	0.189	0.157	0.130	0.073	0.059
	200V	0.095	0.079	0.066	0.038	0.031

MC LEDベースライト シリーズ



φ125 反射板枠[軒下用 白色コーン]

[共通仕様]
反射板枠 : プラスチック 白色 パッキン付
下面カバー : アクリル 拡散 パッキン付
ライトユニット : アルミ、LED内蔵・電源ユニット内蔵

断熱施工では使用できません
防雨形のため浴室など湿度の高い場所には使用できません

防雨形 / 光源寿命40,000時間 光束維持率 クラス250:80%・クラス200以下:85% / 5年保証 / 埋込穴 φ125

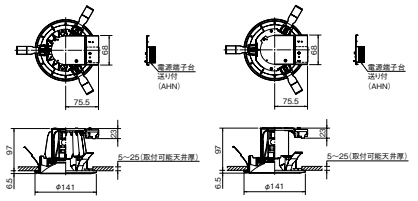

クラス250・200(Ra85・95)　クラス200(Ra75)・150・100・60

		クラス250 FHT57形相当 白熱電球250W相当	クラス200 FHT42形相当 白熱電球200W相当	クラス150 FHF32形相当 白熱電球150W相当	クラス100 FHT24形相当 白熱電球100W相当	クラス60 白熱電球60W相当
一般タイプ(Ra85) 固定出力	昼白色 [5000K]	EL-WD00/2(250NM) AHN ¥40,000(税別) (2,200lm・18.2W・120.8lm/W)	EL-WD00/2(200NM) AHN ¥36,000(税別) (1,890lm・15.2W・124.3lm/W)	EL-WD00/2(150NM) AHN ¥27,800(税別) (1,580lm・12.7W・124.4lm/W)	EL-WD00/2(100NM) AHN ¥23,800(税別) (960lm・7.2W・133.3lm/W)	EL-WD00/2(060NM) AHN ¥14,800(税別) (760lm・5.8W・131.0lm/W)
	白色 [4000K]	EL-WD00/2(250WM) AHN ¥40,000(税別) (1,990lm・18.2W・109.3lm/W)	EL-WD00/2(200WM) AHN ¥36,000(税別) (1,670lm・15.2W・109.8lm/W)	EL-WD00/2(150WM) AHN ¥27,800(税別) (1,400lm・12.7W・110.2lm/W)	EL-WD00/2(100WM) AHN ¥23,800(税別) (850lm・7.2W・118.0lm/W)	EL-WD00/2(060WM) AHN ¥14,800(税別) (690lm・5.8W・118.9lm/W)
	温白色 [3500K]	EL-WD00/2(250WWM) AHN ¥40,000(税別) (1,900lm・18.2W・104.3lm/W)	EL-WD00/2(200WWM) AHN ¥36,000(税別) (1,610lm・15.2W・105.9lm/W)	EL-WD00/2(150WWM) AHN ¥27,800(税別) (1,350lm・12.7W・106.2lm/W)	EL-WD00/2(100WWM) AHN ¥23,800(税別) (830lm・7.2W・115.2lm/W)	EL-WD00/2(060WWM) AHN ¥14,800(税別) (660lm・5.8W・113.7lm/W)
	電球色 [3000K]	EL-WD00/2(250LM) AHN ¥40,000(税別) (1,850lm・18.2W・101.6lm/W)	EL-WD00/2(200LM) AHN ¥36,000(税別) (1,560lm・15.2W・102.6lm/W)	EL-WD00/2(150LM) AHN ¥27,800(税別) (1,320lm・12.7W・103.9lm/W)	EL-WD00/2(100LM) AHN ¥23,800(税別) (800lm・7.2W・111.1lm/W)	EL-WD00/2(060LM) AHN ¥14,800(税別) (640lm・5.8W・110.3lm/W)

※本商品は反射板枠・ライトユニット一体形です。他のMCシリーズの反射板枠・ライトユニットとの組合せはできませんのでご注意願います。

※器具のあかるさを従来ランプにたとえて分類しています。



φ150 反射板枠[軒下用 白色コーン]

[共通仕様]
反射板枠 : プラスチック 白色 パッキン付
下面カバー : アクリル 拡散 パッキン付
ライトユニット : アルミ、LED内蔵・電源ユニット内蔵

断熱施工では使用できません
防雨形のため浴室など湿度の高い場所には使用できません

防雨形 / 光源寿命40,000時間 光束維持率 クラス250:80%・クラス200以下:85% / 5年保証 / 埋込穴 φ150

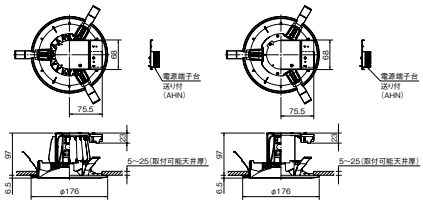

クラス250・200(Ra85・95)　クラス200(Ra75)・150・100・60

		クラス250 FHT57形相当 白熱電球250W相当	クラス200 FHT42形相当 白熱電球200W相当	クラス150 FHF32形相当 白熱電球150W相当	クラス100 FHT24形相当 白熱電球100W相当	クラス60 白熱電球60W相当
一般タイプ(Ra85) 固定出力	昼白色 [5000K]	EL-WD01/3(250NM) AHN ¥40,000(税別) (2,200lm・18.2W・120.8lm/W)	EL-WD01/3(200NM) AHN ¥36,000(税別) (1,900lm・15.2W・125.0lm/W)	EL-WD01/3(150NM) AHN ¥27,800(税別) (1,580lm・12.7W・124.4lm/W)	EL-WD01/3(100NM) AHN ¥23,800(税別) (960lm・7.2W・133.3lm/W)	EL-WD01/3(060NM) AHN ¥14,800(税別) (760lm・5.8W・131.0lm/W)
	白色 [4000K]	EL-WD01/3(250WM) AHN ¥40,000(税別) (1,990lm・18.2W・109.3lm/W)	EL-WD01/3(200WM) AHN ¥36,000(税別) (1,670lm・15.2W・109.8lm/W)	EL-WD01/3(150WM) AHN ¥27,800(税別) (1,400lm・12.7W・110.2lm/W)	EL-WD01/3(100WM) AHN ¥23,800(税別) (860lm・7.2W・119.4lm/W)	EL-WD01/3(060WM) AHN ¥14,800(税別) (690lm・5.8W・118.9lm/W)
	温白色 [3500K]	EL-WD01/3(250WWM) AHN ¥40,000(税別) (1,910lm・18.2W・104.9lm/W)	EL-WD01/3(200WWM) AHN ¥36,000(税別) (1,620lm・15.2W・106.5lm/W)	EL-WD01/3(150WWM) AHN ¥27,800(税別) (1,360lm・12.7W・107.0lm/W)	EL-WD01/3(100WWM) AHN ¥23,800(税別) (830lm・7.2W・115.2lm/W)	EL-WD01/3(060WWM) AHN ¥14,800(税別) (660lm・5.8W・113.7lm/W)
	電球色 [3000K]	EL-WD01/3(250LM) AHN ¥40,000(税別) (1,850lm・18.2W・101.6lm/W)	EL-WD01/3(200LM) AHN ¥36,000(税別) (1,560lm・15.2W・102.6lm/W)	EL-WD01/3(150LM) AHN ¥27,800(税別) (1,320lm・12.7W・103.9lm/W)	EL-WD01/3(100LM) AHN ¥23,800(税別) (800lm・7.2W・111.1lm/W)	EL-WD01/3(060LM) AHN ¥14,800(税別) (640lm・5.8W・110.3lm/W)

※本商品は反射板枠・ライトユニット一体形です。他のMCシリーズの反射板枠・ライトユニットとの組合せはできませんのでご注意願います。

※器具のあかるさを従来ランプにたとえて分類しています。

納期：○=在庫対応品(配送期間を要します) △=受注生産品(ご注文後約2～6週間を要します) ※納期は目安ですので、都度お問合せください。
※希望小売価格には消費税は含まれておりません。※仕様は予告なしに変更される場合があります。※LED素子にはバラツキがあるため、同一形名の器具において光色、明るさが異なる場合があります。ご了承ください。

03 TECHNICAL LIGHT ベースダウンライト

軒下用ダウンライト クラス60／LED電球タイプ（ランプ別売）

クラス60（白熱電球60W相当）

※器具のあかるさを従来ランプにたとえて分類しています。

80° φ85 白色コーン



［共通仕様］
本体　：アルミダイカスト 白色塗装仕上
枠　：アルミダイカスト 白色塗装仕上 パッキン付
反射板　：ポリカーボネート 白色
下面カバー　：アクリル透明 パッキン付
ユニットボックス：鋼板
質量　：0.6kg

定格電圧　：AC100V
入力電流　：0.16A
定格消費電力：6.7W

適合部品　：リニューアルプレートφ150 EL-X0013 △¥3,200（税別）
：リニューアルプレートφ125 EL-X0012 △¥3,200（税別）

断熱施工では使用できません
調光はできません
防雨形のため、浴室など湿度の高い場所には使用できません
公共施設形名：LRS1RP-350LM（AKLD1014W/N）

埋込穴 φ85　防雨形　電源ユニット別置　光源寿命 40,000時間

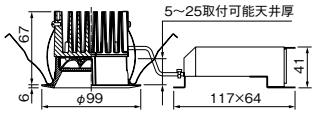

■昼白色［5000K］　**AKLD1014W/N**　Ⓢ △¥22,800（税別）

Ra70　定格光束 550lm　定格消費電力 6.7w　固有エネルギー消費効率 82.0lm/w



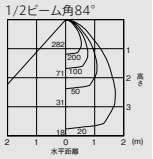

■電球色［3000K］　**AKLD1014W/L**　Ⓢ △¥22,800（税別）

Ra70　定格光束 420lm　定格消費電力 6.7w　固有エネルギー消費効率 62.6lm/w



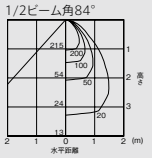

※グリッド：300mm×300mm

リニューアルプレート

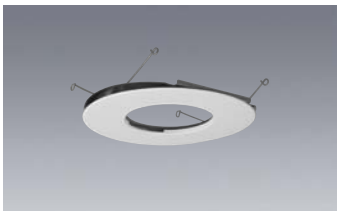

φ150埋込穴用プレート（軒下用）

EL-X0013　Ⓢ △¥3,200（税別）

本体　：鋼板 白色塗装仕上
適合器具
AKLD1014W/N・L　¥26,000（税別）

埋込穴 φ150

φ85 → φ150　上記は組合せ合計金額です。

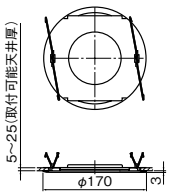



φ125埋込穴用プレート（軒下用）

EL-X0012　Ⓢ △¥3,200（税別）

本体　：鋼板 白色塗装仕上
適合器具
AKLD1014W/N・L　¥26,000（税別）

埋込穴 φ125

φ85 → φ125　上記は組合せ合計金額です。

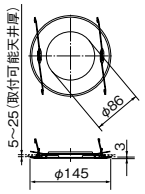



LED電球タイプ（ランプ別売）φ125　小形電球形（口金：E17）

EL-DE1707C　Ⓔ △¥8,000（税別）

本体　：鋼板 内面：白色 外面：グレー
枠　：鋼板 白色半ツヤ消し塗装仕上
反射板　：アルミ 白色半ツヤ消し塗装仕上
下面カバー　：ガラス 透明消し仕上
口金　：E17

埋込穴 φ125　防雨形　ランプ別売

推奨ランプ（ランプ別売）：**LDA4L-G-E17/40/S-PS**（電球色）小形電球40形相当
（Ra80・440lm・4.0W・110.0lm/W）
定格電圧：AC100V　入力電流：0.067A



適合ランプ　：LDA4N-G-E17/40/S-PS

断熱施工では使用できません
照射面近接限度10cm

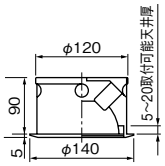

以下の条件をすべて満たす場合は、屋外器具（軒下など）にご使用できます。
■屋内配線に接続された器具（住宅内ブレーカーに接続された器具）
■防雨・防湿型の密閉器具
■器具周囲温度35℃以下で、点灯時に直射日光が器具にあたらない場所

■省電力・長寿命で環境に配慮

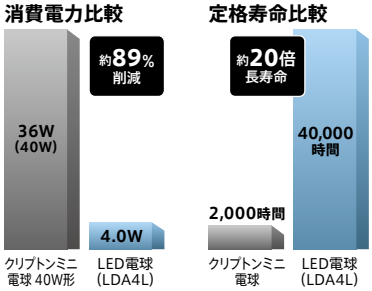

※クリプトンミニ電球40W形1台あたりでの比較

Ⓢ：LED施設　Ⓔ：LED演出　ビーム角アイコンの数字は目安の角度です。
光源寿命アイコンについて：光束維持率記載なし＝70%　記載あり＝記載の値

ベースダウンライト

軒下用ダウンライト リニューアルプレート

オプション:リニューアルプレート

クラス700・550・350用



φ200埋込穴用プレート(軒下用)

EL-X0054 Ⓢ △¥9,800(税別)

本体　:鋼板 白色塗装仕上

適合器具

EL-D7011N・W・WW・L/3W	¥83,800(税別)
EL-D5516N・W・WW・L/3W	¥73,800(税別)
EL-D3515N・W・WW・L/3W	¥57,800(税別)

埋込穴 φ200

φ150 → φ200　上記は組合せ合計金額です。

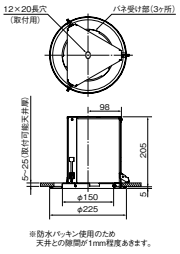



φ175埋込穴用プレート(軒下用)

EL-X0053 Ⓢ △¥9,800(税別)

本体　:鋼板 白色塗装仕上

適合器具

EL-D7011N・W・WW・L/3W	¥83,800(税別)
EL-D5516N・W・WW・L/3W	¥73,800(税別)
EL-D3515N・W・WW・L/3W	¥57,800(税別)

埋込穴 φ175

φ150 → φ175　上記は組合せ合計金額です。

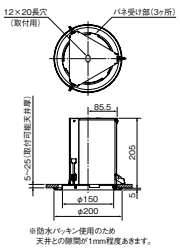

クラス200・150・100・60用

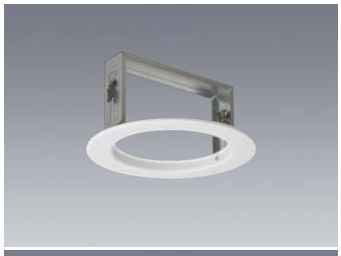

φ200埋込穴用プレート(軒下用)

EL-X0015 Ⓢ △¥6,500(税別)

本体　:鋼板 白色塗装仕上

適合器具

EL-D1838N・W・WW・L/3W	在庫僅少品	★¥42,500(税別)
EL-D1438N・W・WW・L/3W	在庫僅少品	★¥34,300(税別)
EL-D1038N・W・WW・L/3W	在庫僅少品	★¥30,300(税別)
EL-D0538N・W・WW・L/3W	在庫僅少品	★¥21,300(税別)

埋込穴 φ200

φ150 → φ200　上記は組合せ合計金額です。

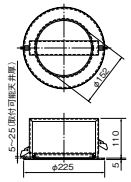

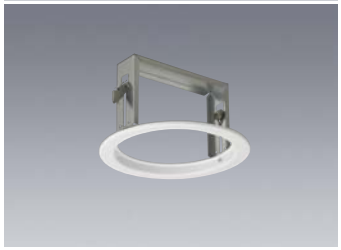

φ175埋込穴用プレート(軒下用)

EL-X0014 Ⓢ △¥6,500(税別)

本体　:鋼板 白色塗装仕上

適合器具

EL-D1838N・W・WW・L/3W	在庫僅少品	★¥42,500(税別)
EL-D1438N・W・WW・L/3W	在庫僅少品	★¥34,300(税別)
EL-D1038N・W・WW・L/3W	在庫僅少品	★¥30,300(税別)
EL-D0538N・W・WW・L/3W	在庫僅少品	★¥21,300(税別)

埋込穴 φ175

φ150 → φ175　上記は組合せ合計金額です。

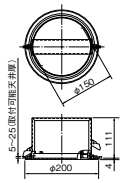

器具の取付方法



埋込穴に化粧枠を押上げ、取付金具を天井材まで下げ、確実に取付けてください。



リニューアルプレートにLEDダウンライト本体を挿入して固定してください。



リニューアルプレート組合せ時

リニューアルプレート 適合機種一覧

	クラス700 (HID100W・FHT42形×3相当)		クラス550 (HID70W・FHT42形×3相当)		クラス350 (FHT42形×2相当)	
	EL-D7011N/3W EL-D7011W/3W EL-D7011WW/3W EL-D7011L/3W	¥74,000 (税別)	EL-D5516N/3W EL-D5516W/3W EL-D5516WW/3W EL-D5516L/3W	¥64,000 (税別)	EL-D3515N/3W EL-D3515W/3W EL-D3515WW/3W EL-D3515L/3W	¥48,000 (税別)
EL-X0054 ¥9,800(税別)	φ150 → φ200 組合せ合計 ¥83,800(税別)		φ150 → φ200 組合せ合計 ¥73,800(税別)		φ150 → φ200 組合せ合計 ¥57,800(税別)	
EL-X0053 ¥9,800(税別)	φ150 → φ175 組合せ合計 ¥83,800(税別)		φ150 → φ175 組合せ合計 ¥73,800(税別)		φ150 → φ175 組合せ合計 ¥57,800(税別)	

	クラス60 (白熱電球60W相当)	
	AKLD1014W/N AKLD1014W/L	¥22,800 (税別)
EL-X0013 ¥3,200(税別)	φ85 → φ150 組合せ合計 ¥26,000(税別)	
EL-X0012 ¥3,200(税別)	φ85 → φ125 組合せ合計 ¥26,000((税別)	

	クラス200 (FHT42形・白熱電球200W相当)		クラス150 (FHT32形・白熱電球150W相当)		クラス100 (FHT24形・白熱電球100W相当)		クラス60 (白熱電球60W相当)	
	EL-D1838N/3W EL-D1838W/3W EL-D1838WW/3W EL-D1838L/3W	★¥36,000 (税別) 在庫僅少品	EL-D1438N/3W EL-D1438W/3W EL-D1438WW/3W EL-D1438L/3W	★¥27,800 (税別) 在庫僅少品	EL-D1038N/3W EL-D1038W/3W EL-D1038WW/3W EL-D1038L/3W	★¥23,800 (税別) 在庫僅少品	EL-D0538N/3W EL-D0538W/3W EL-D0538WW/3W EL-D0538L/3W	★¥14,800 (税別) 在庫僅少品
EL-X0015 ¥6,500(税別)	φ150 → φ200 組合せ合計 ¥42,500(税別)		φ150 → φ200 組合せ合計 ¥34,300(税別)		φ150 → φ200 組合せ合計 ¥30,300(税別)		φ150 → φ200 組合せ合計 ¥21,300(税別)	
EL-X0014 ¥6,500(税別)	φ150 → φ175 組合せ合計 ¥42,500(税別)		φ150 → φ175 組合せ合計 ¥34,300(税別)		φ150 → φ175 組合せ合計 ¥30,300(税別)		φ150 → φ175 組合せ合計 ¥21,300(税別)	

納期:○=在庫対応品(配送期間を要します) △=受注生産品(ご注文後約2～6週間を要します)) ★=在庫僅少品 ※納期は目安ですので、都度お問合せください。
※希望小売価格には消費税は含まれておりません。※仕様は予告なしに変更される場合があります。※LED素子にはバラツキがあるため、同一形名の器具において光色、明るさが異なる場合があります。ご了承ください。

03 TECHNICAL LIGHT ベースダウンライト

クラス200・150・100・60 在庫僅少品一覧

クラス200
(FHT42形・白熱電球200W相当)

		固定出力		連続調光		人感センサ
		白色コーン	銀色コーン	白色コーン	銀色コーン	白色コーン
φ150	昼白色(5000K)	EL-D1827N/3W	EL-D1826N/3W	EL-D1833N/3W	EL-D1832N/3W	EL-D1839N/3W
		★¥25,800		★¥28,800		★¥40,800
	白色(4000K)	EL-D1827W/3W	EL-D1826W/3W	EL-D1833W/3W	EL-D1832W/3W	EL-D1839W/3W
		★¥25,800		★¥28,800		★¥40,800
	温白色(3500K)	EL-D1827WW/3W	EL-D1826WW/3W	EL-D1833WW/3W	EL-D1832WW/3W	EL-D1839WW/3W
		★¥25,800		★¥28,800		★¥40,800
	電球色(3000K)	EL-D1827L/3W	EL-D1826L/3W	EL-D1833L/3W	EL-D1832L/3W	EL-D1839L/3W
		★¥25,800		★¥28,800		★¥40,800
φ125	昼白色(5000K)	EL-D1825N/2W	EL-D1824N/2W	EL-D1831N/2W	EL-D1830N/2W	
		★¥25,800		★¥28,800		
	白色(4000K)	EL-D1825W/2W	EL-D1824W/2W	EL-D1831W/2W	EL-D1830W/2W	
		★¥25,800		★¥28,800		
	温白色(3500K)	EL-D1825WW/2W	EL-D1824WW/2W	EL-D1831WW/2W	EL-D1830WW/2W	
		★¥25,800		★¥28,800		
	電球色(3000K)	EL-D1825L/2W	EL-D1824L/2W	EL-D1831L/2W	EL-D1830L/2W	
		★¥25,800		★¥28,800		
φ100	昼白色(5000K)	EL-D1823N/1W	EL-D1822N/1W	EL-D1829N/1W	EL-D1828N/1W	
		★¥25,800		★¥28,800		
	白色(4000K)	EL-D1823W/1W	EL-D1822W/1W	EL-D1829W/1W	EL-D1828W/1W	
		★¥25,800		★¥28,800		
	温白色(3500K)	EL-D1823WW/1W	EL-D1822WW/1W	EL-D1829WW/1W	EL-D1828WW/1W	
		★¥25,800		★¥28,800		
	電球色(3000K)	EL-D1823L/1W	EL-D1822L/1W	EL-D1829L/1W	EL-D1828L/1W	
		★¥25,800		★¥28,800		

クラス150
(FHT32形・白熱電球150W相当)

	固定出力		連続調光		人感センサ
	白色コーン	銀色コーン	白色コーン	銀色コーン	白色コーン
EL-D1427N/3W	EL-D1426N/3W	EL-D1433N/3W	EL-D1432N/3W	EL-D1439N/3W	
★¥20,800		★¥23,800		★¥36,800	
EL-D1427W/3W	EL-D1426W/3W	EL-D1433W/3W	EL-D1432W/3W	EL-D1439W/3W	
★¥20,800		★¥23,800		★¥36,800	
EL-D1427WW/3W	EL-D1426WW/3W	EL-D1433WW/3W	EL-D1432WW/3W	EL-D1439WW/3W	
★¥20,800		★¥23,800		★¥36,800	
EL-D1427L/3W	EL-D1426L/3W	EL-D1433L/3W	EL-D1432L/3W	EL-D1439L/3W	
★¥20,800		★¥23,800		★¥36,800	
EL-D1425N/2W	EL-D1424N/2W	EL-D1431N/2W	EL-D1430N/2W		
★¥20,800		★¥23,800			
EL-D1425W/2W	EL-D1424W/2W	EL-D1431W/2W	EL-D1430W/2W		
★¥20,800		★¥23,800			
EL-D1425WW/2W	EL-D1424WW/2W	EL-D1431WW/2W	EL-D1430WW/2W		
★¥20,800		★¥23,800			
EL-D1425L/2W	EL-D1424L/2W	EL-D1431L/2W	EL-D1430L/2W		
★¥20,800		★¥23,800			
EL-D1423N/1W	EL-D1422N/1W	EL-D1429N/1W	EL-D1428N/1W		
★¥20,800		★¥23,800			
EL-D1423W/1W	EL-D1422W/1W	EL-D1429W/1W	EL-D1428W/1W		
★¥20,800		★¥23,800			
EL-D1423WW/1W	EL-D1422WW/1W	EL-D1429WW/1W	EL-D1428WW/1W		
★¥20,800		★¥23,800			
EL-D1423L/1W	EL-D1422L/1W	EL-D1429L/1W	EL-D1428L/1W		
★¥20,800		★¥23,800			

クラス200
(FHT42形・白熱電球200W相当)

		固定出力		連続調光	
		傾斜天井用	スクエアタイプ	グレアソフトタイプ	ウォールウォッシャ
φ150	昼白色(5000K)	EL-D1841N/3W			
		★¥35,800			
	白色(4000K)	EL-D1841W/3W			
		★¥35,800			
	温白色(3500K)	EL-D1841WW/3W			
		★¥35,800			
	電球色(3000K)	EL-D1841L/3W			
		★¥35,800			
□150	昼白色(5000K)		EL-D1842N/3W		
			★¥35,800		
	白色(4000K)		EL-D1842W/3W		
			★¥35,800		
	温白色(3500K)		EL-D1842WW/3W		
			★¥35,800		
	電球色(3000K)		EL-D1842L/3W		
			★¥35,800		
φ125	昼白色(5000K)			EL-D1843N/2W	EL-D1840N/2W
				★¥35,800	★¥33,500
	白色(4000K)			EL-D1843W/2W	EL-D1840W/2W
				★¥35,800	★¥33,500
	温白色(3500K)			EL-D1843WW/2W	EL-D1840WW/2W
				★¥35,800	★¥33,500
	電球色(3000K)			EL-D1843L/2W	EL-D1840L/2W
				★¥35,800	★¥33,500

クラス150
(FHT32形・白熱電球150W相当)

	固定出力		連続調光	
	傾斜天井用	スクエアタイプ	グレアソフトタイプ	ウォールウォッシャ
EL-D1441N/3W				
★¥31,800				
EL-D1441W/3W				
★¥31,800				
EL-D1441WW/3W				
★¥31,800				
EL-D1441L/3W				
★¥31,800				
	EL-D1442N/3W			
	★¥31,800			
	EL-D1442W/3W			
	★¥31,800			
	EL-D1442WW/3W			
	★¥31,800			
	EL-D1442L/3W			
	★¥31,800			
			EL-D1443N/2W	EL-D1440N/2W
			★¥31,800	★¥27,000
			EL-D1443W/2W	EL-D1440W/2W
			★¥31,800	★¥27,000
			EL-D1443WW/2W	EL-D1440WW/2W
			★¥31,800	★¥27,000
			EL-D1443L/2W	EL-D1440L/2W
			★¥31,800	★¥27,000

クラス100
(FHT24形・白熱電球100W相当)

	固定出力		連続調光	
	傾斜天井用	スクエアタイプ	グレアソフトタイプ	ウォールウォッシャ
EL-D1041N/3W				
★¥27,800				
EL-D1041W/3W				
★¥27,800				
EL-D1041WW/3W				
★¥27,800				
EL-D1041L/3W				
★¥27,800				
	EL-D1042N/3W			
	★¥27,800			
	EL-D1042W/3W			
	★¥27,800			
	EL-D1042WW/3W			
	★¥27,800			
	EL-D1042L/3W			
	★¥27,800			
			EL-D1043N/2W	EL-D1040N/2W
			★¥27,800	★¥24,000
			EL-D1043W/2W	EL-D1040W/2W
			★¥27,800	★¥24,000
			EL-D1043WW/2W	EL-D1040WW/2W
			★¥27,800	★¥24,000
			EL-D1043L/2W	EL-D1040L/2W
			★¥27,800	★¥24,000

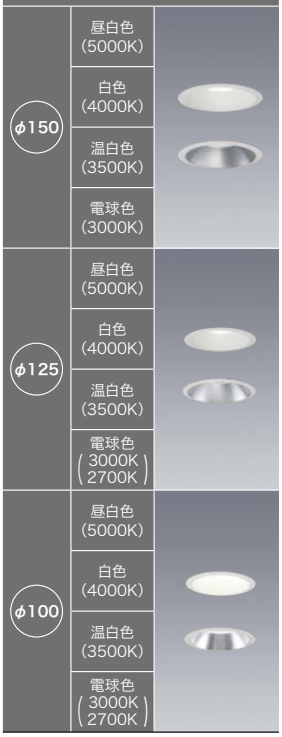

クラス100
(FHT24形・白熱電球100W相当)

	固定出力		連続調光		人感センサ
	白色コーン	銀色コーン	白色コーン	銀色コーン	白色コーン
φ150 昼白色(5000K)	EL-D1027N/3W	EL-D1026N/3W	EL-D1033N/3W	EL-D1032N/3W	EL-D1039N/3W
	★¥15,500		★¥18,500		★¥33,800
φ150 白色(4000K)	EL-D1027W/3W	EL-D1026W/3W	EL-D1033W/3W	EL-D1032W/3W	EL-D1039W/3W
	★¥15,500		★¥18,500		★¥33,800
φ150 温白色(3500K)	EL-D1027WW/3W	EL-D1026WW/3W	EL-D1033WW/3W	EL-D1032WW/3W	EL-D1039WW/3W
	★¥15,500		★¥18,500		★¥33,800
φ150 電球色(3000K)	EL-D1027L/3W	EL-D1026L/3W	EL-D1033L/3W	EL-D1032L/3W	EL-D1039L/3W
	★¥15,500		★¥18,500		★¥33,800
φ125 昼白色(5000K)	EL-D1025N/2W	EL-D1024N/2W	EL-D1031N/2W	EL-D1030N/2W	
	★¥15,500		★¥18,500		
φ125 白色(4000K)	EL-D1025W/2W	EL-D1024W/2W	EL-D1031W/2W	EL-D1030W/2W	
	★¥15,500		★¥18,500		
φ125 温白色(3500K)	EL-D1025WW/2W	EL-D1024WW/2W	EL-D1031WW/2W	EL-D1030WW/2W	
	★¥15,500		★¥18,500		
φ125 電球色(3000K/2700K)	EL-D1025L/2W	EL-D1024L/2W	EL-D1031L/2W	EL-D1030L/2W	
	★¥15,500		★¥18,500		
φ100 昼白色(5000K)	EL-D1023N/1W	EL-D1022N/1W	EL-D1029N/1W	EL-D1028N/1W	
	★¥15,500		★¥18,500		
φ100 白色(4000K)	EL-D1023W/1W	EL-D1022W/1W	EL-D1029W/1W	EL-D1028W/1W	
	★¥15,500		★¥18,500		
φ100 温白色(3500K)	EL-D1023WW/1W	EL-D1022WW/1W	EL-D1029WW/1W	EL-D1028WW/1W	
	★¥15,500		★¥18,500		
φ100 電球色(3000K/2700K)	EL-D1023L/1W	EL-D1022L/1W	EL-D1029L/1W	EL-D1028L/1W	
	★¥15,500		★¥18,500		

クラス60
(白熱電球60W相当)

固定出力	連続調光	人感センサ
白色コーン	白色コーン	白色コーン
	EL-D0533N/3W	EL-D0539N/3W
	★¥12,800	★¥20,300
	EL-D0533W/3W	EL-D0539W/3W
	★¥12,800	★¥20,300
	EL-D0533WW/3W	EL-D0539WW/3W
	★¥12,800	★¥20,300
	EL-D0533L/3W	EL-D0539L/3W
	★¥12,800	★¥20,300
EL-D0523N/1W	EL-D0529N/1W	
★¥9,800	★¥12,800	
EL-D0523W/1W	EL-D0529W/1W	
★¥9,800	★¥12,800	
EL-D0523WW/1W	EL-D0529WW/1W	
★¥9,800	★¥12,800	
EL-D0523L/1W	EL-D0529L/1W	
★¥9,800	★¥12,800	

軒下用ダウンライト

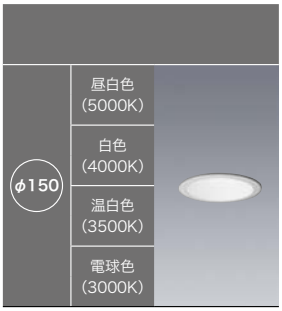

クラス200
(FHT42形相当)

固定出力	
白色コーン	
φ150 昼白色(5000K)	EL-D1838N/3W
	★¥36,000
φ150 白色(4000K)	EL-D1838W/3W
	★¥36,000
φ150 温白色(3500K)	EL-D1838WW/3W
	★¥36,000
φ150 電球色(3000K)	EL-D1838L/3W
	★¥36,000

クラス150
(FHT32形相当)

固定出力	
白色コーン	
EL-D1438N/3W	
★¥27,800	
EL-D1438W/3W	
★¥27,800	
EL-D1438WW/3W	
★¥27,800	
EL-D1438L/3W	
★¥27,800	

クラス100
(FHT24形相当)

固定出力	
白色コーン	
EL-D1038N/3W	
★¥23,800	
EL-D1038W/3W	
★¥23,800	
EL-D1038WW/3W	
★¥23,800	
EL-D1038L/3W	
★¥23,800	

クラス60
(白熱電球60W相当)

固定出力	
白色コーン	
EL-D0538N/3W	
★¥14,800	
EL-D0538W/3W	
★¥14,800	
EL-D0538WW/3W	
★¥14,800	
EL-D0538L/3W	
★¥14,800	

★＝在庫僅少品　※価格はすべて税別です。

推奨代替品

埋込穴	在庫僅少品(タイプ)	推奨代替品(MCシリーズ)	掲載ページ
φ150	白色コーン	反射板粋[白色コーン 遮光15°]	P.328
φ150	銀色コーン	反射板粋[銀色コーン 遮光15°]	P.330
φ150	傾斜天井用	反射板粋[傾斜天井用]	P.350
φ150	人感センサ	反射板粋[人感センサタイプ]	P.362
φ150	軒下用	反射板粋[軒下用白色コーン]	P.367
φ150→φ200	白色コーン・銀色コーン＋リニューアルプレート	反射板粋[リニューアル対応 白色コーン 遮光15°]	P.334
φ150→φ175	白色コーン・銀色コーン＋リニューアルプレート	反射板粋[リニューアル対応 白色コーン 遮光15°]	P.332

埋込穴	在庫僅少品(タイプ)	推奨代替品(MCシリーズ)	掲載ページ
□150	スクエアタイプ	反射板粋[角形]	P.352
φ125	白色コーン	反射板粋[白色コーン 遮光15°]	P.324
φ125	銀色コーン	反射板粋[銀色コーン 遮光15°]	P.326
φ125	グレアソフトタイプ	反射板粋[グレアソフト 遮光45°]	P.344
φ125	ウォールウォッシャ	反射板粋[ウォールウォッシャ]	P.346
φ100	白色コーン	反射板粋[白色コーン 遮光15°]	P.320
φ100	銀色コーン	反射板粋[銀色コーン 遮光15°]	P.322

03 TECHNICAL LIGHT

ベースダウンライト

LED電球タイプ（ランプ別売）

口金の形状

器具のサイズ・形状により、E26とE17の2種類の口金があります。



一般電球形（口金：E26）　小形電球形（口金：E17）

省電力で長寿命のLED電球を搭載可能。
ニーズに合わせたランプ選びで節電。



E26口金

明るさ、光色等目的用途に合わせてランプを選択。

一般電球形（口金：E26）

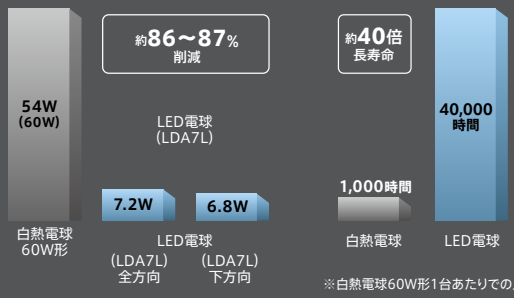

※白熱電球60W形1台あたりでの比較

LED電球は明るさの広がり（配光）が、電球形蛍光ランプと異なります。

■ LED電球のランプ配光特性

LED電球は光の広がり方によって2タイプがあります。全方向タイプはランプの中心から全般的に明るく照らします。下方向タイプは直下を明るく照らし、床面、机上面の照明に効果があります。

※照明器具によっても明るさのイメージが違う場合があります。

全方向タイプ
LDA4L-G/40/S-A



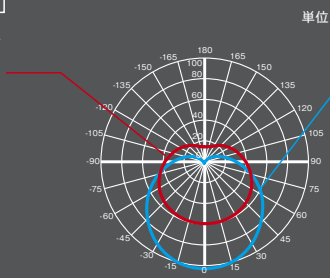

下方向タイプ
LDA7L-H-T3

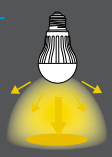

—：当社製LED電球 全方向タイプ（LDA4L-G/40/S-A）
—：当社製LED電球 下方向タイプ（LDA7L-H-T3）
※当社製ダウンライト（LD62013C）装着時の値

■ 色温度（K）により雰囲気が異なります

目的・用途に合わせてランプの光色をお選びいただけます。

2700K（電球色）



LDA7L-G/60/S-A

5000K（昼白色）



LDA6N-G/60/S-A

※グリッド：300mm×300mm

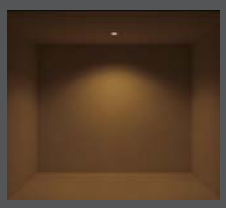

LDA4L-G/40/S-A（光束485lm）



LDA7L-G/60/S-A（光束810lm）



LDA7L-H-T3（光束500lm）

適合ランプ（LED電球）

E26口金

	一般電球	形名	光色（色温度）	調光対応	定格入力電圧(V)	定格消費電力(W)	定格入力電流(A)	全光束(lm)	定格寿命(h)	平均演色評価数(Ra)
全方向タイプ	40形相当	LDA4L-G/40/S-A	電球色（2700K）	—	100	4.4	0.073	485	40,000	83
		LDA4N-G/40/S-A	昼白色（5000K）	—		4.4	0.073	540		83
	60形相当	LDA7L-G/60/S-A	電球色（2700K）	—		7.2	0.121	810		83
		LDA6N-G/60/S-A	昼白色（5000K）	—		6.4	0.108	810		83
		LDA12L-G/D-T1	電球色（2700K）	○		12.3	0.12	810		83
		LDA11D-G/D-T1	昼光色（6500K）	○		10.7	0.11	810		83
	100形相当	LDA15L-G/100/S	電球色（2700K）	—		14.9	0.25	1,520		83
		LDA13N-G/100/S	昼白色（5000K）	—		12.9	0.21	1,520		83
下方向タイプ	40形相当	LDA7L-H-T3	電球色（2800K）	—		6.8	0.115	500		80
		LDA7D-H-T3	昼光色（6500K）	—		6.6	0.113	500		80

E17口金

	小形電球	形名	光色（色温度）	調光対応	定格入力電圧(V)	定格消費電力(W)	定格入力電流(A)	全光束(lm)	定格寿命(h)	平均演色評価数(Ra)
全方向タイプ	40形相当	LDA4L-G-E17/40/S-PS	電球色（2700K）	—	100	4.0	0.067	440	40,000	83
		LDA4N-G-E17/40/S-PS	昼白色（5000K）	—		4.0	0.067	480		83
		LDA5L-G-E17/40/D/S	電球色（2700K）	○		4.6	0.05	440		83
		LDA5N-G-E17/40/D/S	昼白色（5000K）	○		4.6	0.05	480		83
		LDA5L-G-E17/40/S	電球色（2700K）	—		4.7	0.08	470		83
		LDA5N-G-E17/40/S	昼白色（5000K）	—		4.7	0.08	560		83
	60形相当	LDA8L-G-E17/60/S	電球色（2700K）	—		7.6	0.13	760		83
		LDA8N-G-E17/60/S	昼白色（5000K）	—		7.6	0.13	920		83

※定格寿命は光束維持率70％時、平均値であり保証値ではありません。
※E26口金、E17口金ともにすべて「オープン価格」となります。

一般用M形 φ150　　一般電球形(口金:E26)



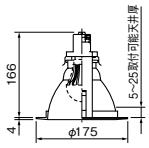

LD93015C (鏡面コーン)　○¥5,410(税別)

本体　:鋼板 白色仕上
枠　:鋼板 白色仕上
反射板　:アルミ 銀色鏡面仕上
口金　:**E26**

ランプ別売　埋込穴 φ150

推奨ランプ(ランプ別売)　:**LDA7L-G/60/S-A**(電球色)一般電球60形相当(Ra83・630lm・7.2W・87.5lm/W)
定格電圧:AC100V　入力電流:0.121A



適合ランプ　:LDA4L(N)-G/40/S-A　LDA6N-G/60/S-A
LDA12L-G/D-T1(調光対応)　LDA15L-G/100/S
LDA11D-G/D-T1(調光対応)　LDA13N-G/100/S
LDA7L(D)-H-T3

断熱施工では使用できません
照射面近接限度50cm



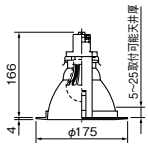

LD93017C (白色コーン)　○¥5,510(税別)

本体　:鋼板 白色仕上
枠　:鋼板 白色仕上
反射板　:アルミ 白色仕上
口金　:**E26**

ランプ別売　埋込穴 φ150

推奨ランプ(ランプ別売)　:**LDA7L-G/60/S-A**(電球色)一般電球60形相当(Ra83・480lm・7.2W・66.6lm/W)
定格電圧:AC100V　入力電流:0.121A



適合ランプ　:LDA4L(N)-G/40/S-A　LDA6N-G/60/S-A
LDA12L-G/D-T1(調光対応)　LDA15L-G/100/S
LDA11D-G/D-T1(調光対応)　LDA13N-G/100/S
LDA7L(D)-H-T3

断熱施工では使用できません
照射面近接限度50cm



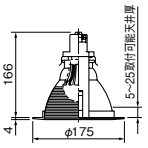

LD93018C (白色バッフル)　○¥6,210(税別)

本体　:鋼板 白色仕上
枠　:鋼板 白色仕上
反射板　:アルミバッフル 白色仕上
口金　:**E26**

ランプ別売　埋込穴 φ150

推奨ランプ(ランプ別売)　:**LDA7L-G/60/S-A**(電球色)一般電球60形相当(Ra83・470lm・7.2W・65.2lm/W)
定格電圧:AC100V　入力電流:0.121A



適合ランプ　:LDA4L(N)-G/40/S-A　LDA6N-G/60/S-A
LDA12L-G/D-T1(調光対応)　LDA15L-G/100/S
LDA11D-G/D-T1(調光対応)　LDA13N-G/100/S
LDA7L(D)-H-T3

断熱施工では使用できません
照射面近接限度50cm

一般用M形 φ125　　一般電球形(口金:E26)



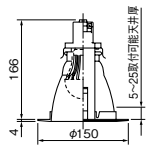

LD62013C (鏡面コーン)　○¥4,640(税別)

本体　:鋼板 白色仕上
枠　:鋼板 白色仕上
反射板　:アルミ 銀色鏡面仕上
口金　:**E26**

ランプ別売　埋込穴 φ125

推奨ランプ(ランプ別売)　:**LDA7L-G/60/S-A**(電球色)一般電球60形相当(Ra83・580lm・7.2W・80.5lm/W)
定格電圧:AC100V　入力電流:0.121A



適合ランプ　:LDA4L(N)-G/40/S-A　LDA6N-G/60/S-A
LDA12L-G/D-T1(調光対応)　LDA15L-G/100/S
LDA11D-G/D-T1(調光対応)　LDA13N-G/100/S
LDA7L(D)-H-T3

断熱施工では使用できません
照射面近接限度50cm



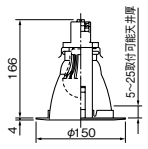

LD62015C (白色コーン)　○¥4,740(税別)

本体　:鋼板 白色仕上
枠　:鋼板 白色仕上
反射板　:アルミ 白色仕上
口金　:**E26**

ランプ別売　埋込穴 φ125

推奨ランプ(ランプ別売)　:**LDA7L-G/60/S-A**(電球色)一般電球60形相当(Ra83・410lm・7.2W・56.9lm/W)
定格電圧:AC100V　入力電流:0.121A



適合ランプ　:LDA4L(N)-G/40/S-A　LDA6N-G/60/S-A
LDA12L-G/D-T1(調光対応)　LDA15L-G/100/S
LDA11D-G/D-T1(調光対応)　LDA13N-G/100/S
LDA7L(D)-H-T3

断熱施工では使用できません
照射面近接限度50cm



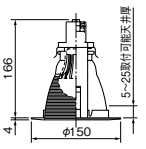

LD62016C (白色バッフル)　△¥5,140(税別)

本体　:鋼板 白色仕上
枠　:鋼板 白色仕上
反射板　:アルミバッフル 白色仕上
口金　:**E26**

ランプ別売　埋込穴 φ125

推奨ランプ(ランプ別売)　:**LDA7L-G/60/S-A**(電球色)一般電球60形相当(Ra83・410lm・7.2W・56.9lm/W)
定格電圧:AC100V　入力電流:0.121A



適合ランプ　:LDA4L(N)-G/40/S-A　LDA6N-G/60/S-A
LDA12L-G/D-T1(調光対応)　LDA15L-G/100/S
LDA11D-G/D-T1(調光対応)　LDA13N-G/100/S
LDA7L(D)-H-T3

断熱施工では使用できません
照射面近接限度50cm

空間・用途に合わせて選べる反射板バリエーション

拡散された光が明るい印象を与えるコーンタイプ、凸凹がまぶしさを抑えるバッフルタイプと、空間・用途に合わせてお選びいただけます。



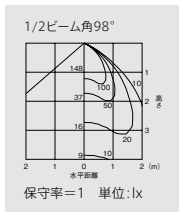



LD62013C 鏡面コーンタイプ



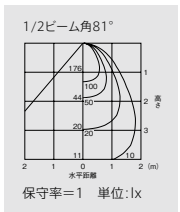



LD62015C 白色コーンタイプ



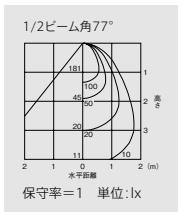



LD62016C 白色バッフルタイプ

※LED電球LDA7L-H-T3装着時の値
※グリッド:300mm×300mm

納期:○=在庫対応品(配送期間を要します)　△=受注生産品(ご注文後約2~6週間を要します)　※納期は目安ですので、都度お問合せください。
※希望小売価格には消費税は含まれておりません。※仕様は予告なしに変更される場合があります。※LED素子にはバラツキがあるため、同一形名の器具において光色、明るさが異なる場合があります。ご了承ください。

03 TECHNICAL LIGHT ベースダウンライト

LED電球タイプ（ランプ別売）

一般用M形 φ125　一般電球形（口金：E26）



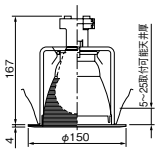

LD92022A（白色バッフル）　△¥3,350（税別）

本体　：鋼板 亜鉛メッキ仕上
枠　：鋼板 白色仕上
反射板　：アルミバッフル 白色仕上
口金　：**E26**

ランプ別売　埋込穴 φ125

推奨ランプ（ランプ別売）：**LDA7L-G/60/S-A**（電球色）一般電球60形相当
（Ra83・410lm・7.2W・56.9lm/W）
定格電圧：AC100V　入力電流：0.121A



適合ランプ　：LDA4L(N)-G/40/S-A　LDA6N-G/60/S-A
LDA12L-G/D-T1（調光対応）　LDA15L-G/100/S
LDA11D-G/D-T1（調光対応）　LDA13N-G/100/S
LDA7L(D)-H-T3

断熱施工では使用できません
照射面近接限度50cm



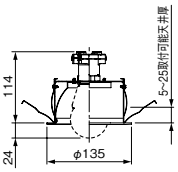

LD62034　△¥3,350（税別）

本体　：鋼板
亜鉛メッキ仕上
反射板　：鋼板 白色仕上
口金　：**E26**

ランプ別売　埋込穴 φ125

推奨ランプ（ランプ別売）：**LDA7L-G/60/S-A**（電球色）一般電球60形相当
（Ra83・580lm・7.2W・80.5lm/W）
定格電圧：AC100V　入力電流：0.121A



適合ランプ　：LDA4L(N)-G/40/S-A　LDA6N-G/60/S-A
LDA12L-G/D-T1（調光対応）　LDA15L-G/100/S
LDA11D-G/D-T1（調光対応）　LDA13N-G/100/S
LDA7L(D)-H-T3

断熱施工では使用できません
照射面近接限度50cm

一般用M形 φ100　一般電球形（口金：E26）



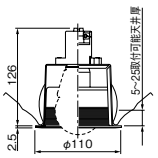

LD61031（白色バッフル）　○¥3,250（税別）

本体　：鋼板 亜鉛メッキ仕上
枠　：鋼板 白色仕上
反射板　：鋼板バッフル 白色仕上
口金　：**E26**

ランプ別売　埋込穴 φ100

推奨ランプ（ランプ別売）：**LDA7L-G/60/S-A**（電球色）一般電球60形相当
（Ra83・510lm・7.2W・70.8lm/W）
定格電圧：AC100V　入力電流：0.121A



適合ランプ　：LDA4L(N)-G/40/S-A　LDA6N-G/60/S-A
LDA12L-G/D-T1（調光対応）　LDA15L-G/100/S
LDA11D-G/D-T1（調光対応）　LDA13N-G/100/S
LDA7L(D)-H-T3

断熱施工では使用できません
照射面近接限度50cm



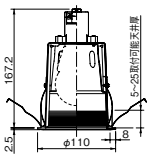

LDF61000（白色バッフル）　受注 ¥3,400（税別）

本体　：鋼板 亜鉛メッキ仕上
枠　：鋼板 白色仕上
反射板　：鋼板バッフル 白色仕上
口金　：**E26**

ランプ別売　埋込穴 φ100

推奨ランプ（ランプ別売）：**LDA7L-G/60/S-A**（電球色）一般電球60形相当
（Ra83・310lm・7.2W・43.0lm/W）
定格電圧：AC100V　入力電流：0.121A



適合ランプ　：LDA4L(N)-G/40/S-A　LDA6N-G/60/S-A
LDA12L-G/D-T1（調光対応）　LDA15L-G/100/S
LDA11D-G/D-T1（調光対応）　LDA13N-G/100/S
LDA7L(D)-H-T3

断熱施工では使用できません
照射面近接限度50cm

一般用M形 φ85／φ75　小形電球形（口金：E17）



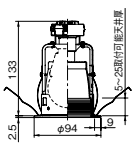

LDF50009（白色バッフル）　△¥4,300（税別）

本体　：鋼板 亜鉛メッキ仕上
枠　：鋼板 白色仕上
反射板　：アルミ 白色仕上（上部鏡面仕上）
口金　：**E17**

ランプ別売　埋込穴 φ85

推奨ランプ（ランプ別売）：**LDA8L-G-E17/60/S**（電球色）小形電球60形相当
（Ra83・440lm・7.6W・57.8lm/W）
定格電圧：AC100V
入力電流：0.13A



適合ランプ　：LDA4L(N)-G-E17/40/S-PS　LDA5L(D)-H-E17-T1
LDA5L(N)-G-E17/40/S※　LDA5L(N)-G-E17/40/D/S（調光対応）
LDA6L(D)-G-E17　LDA8N-G-E17/60/S※

断熱施工では使用できません
照射面近接限度50cm
※配光に若干方向性が出るため、ご注意願います。



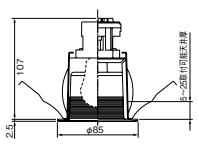

LD50001（白色バッフル）　○¥3,000（税別）

本体　：鋼板 亜鉛メッキ仕上
枠　：鋼板 白色仕上
反射板　：鋼板バッフル 白色仕上
口金　：**E17**

ランプ別売　埋込穴 φ75

推奨ランプ（ランプ別売）：**LDA4L-G-E17/40/S-PS**（電球色）小形電球40形相当
（Ra83・164lm・4.0W・41.0lm/W）
定格電圧：AC100V　入力電流：0.067A



適合ランプ　：LDA4N-G-E17/40/S-PS

断熱施工では使用できません
照射面近接限度50cm



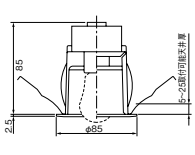

LD50002（白色コーン）　△¥3,000（税別）

本体　：鋼板 亜鉛メッキ仕上
枠　：鋼板 白色仕上
反射板　：鋼板 白色仕上
口金　：**E17**

ランプ別売　埋込穴 φ75

推奨ランプ（ランプ別売）：**LDA8L-G-E17/60/S**（電球色）小形電球60形相当
（Ra83・630lm・7.6W・82.8lm/W）
定格電圧：AC100V　入力電流：0.13A



適合ランプ　：LDA4L(N)-G-E17/40/S-PS　LDA5L(N)-G-E17/40/S※
LDA5L(N)-G-E17/40/D/S（調光対応）　LDA8N-G-E17/60/S※

断熱施工では使用できません
照射面近接限度50cm
※配光に若干方向性が出るため、ご注意願います。

小形電球形（口金：E17）ランプ形状

■ 全方向タイプ

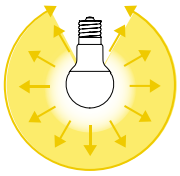

180°以上

全体の明るさが必要な場所におすすめ



LDA4L(N)-G-E17/40/S-PS



LDA5L(N)-G-E17/40/D/S

※LDA5L(N)-G-E17/40/D/S、LDA5L(N)-G-E17/40/S、LDA8L(N)-G-E17/60/Sは配光角が185°と若干方向性が出るため、使用する場合はご注意願います。

省電力・長寿命で環境に配慮

小形電球形（口金：E17）

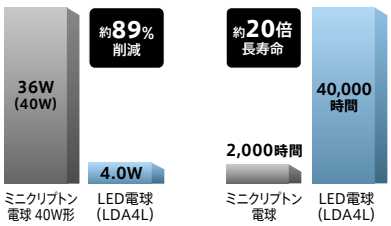

※ミニクリプトン電球40W形1台あたりでの比較

Ⓔ：LED演出

SB形断熱施工用 φ150　小形電球形(口金:E17)



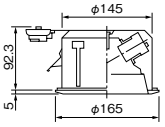

EL-DE1700C (白色コーン)　E △¥9,000(税別)

本体　:鋼板 亜鉛メッキ仕上
枠　:アルミ 白色半ツヤ消し仕上
反射板　:アルミ
白色半ツヤ消し仕上
(上部鏡面仕上)
口金　:E17
推奨ランプ(ランプ別売)　:LDA4L-G-E17/40/S-PS(電球色)小形電球40形相当
(Ra83・330lm・4.0W・82.5lm/W)
定格電圧:AC100V　入力電流:0.067A
適合ランプ　:LDA4N-G-E17/40/S-PS　LDA5L(N)-G-E17/40/S※
LDA8L(N)-G-E17/60/S※

ランプ別売　SB　埋込穴 φ150

照射面近接限度10cm
※配光に若干方向性が出るため、ご注意願います。



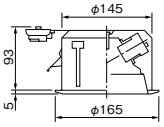

EL-DE1701C (白色コーン)　E △¥6,000(税別)

本体　:鋼板 亜鉛メッキ仕上
枠　:アルミ 白色半ツヤ消し仕上
反射板　:アルミ
白色半ツヤ消し仕上
(上部鏡面仕上)
口金　:E17
推奨ランプ(ランプ別売)　:LDA4L-G-E17/40/S-PS(電球色)小形電球40形相当
(Ra83・330lm・4.0W・82.5lm/W)
定格電圧:AC100V　入力電流:0.067A
適合ランプ　:LDA4N-G-E17/40/S-PS　LDA5L(N)-G-E17/40/S※
LDA8L(N)-G-E17/60/S※

ランプ別売　SB　埋込穴 φ150

照射面近接限度10cm
※配光に若干方向性が出るため、ご注意願います。



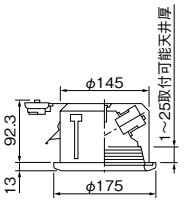

EL-DE1703C (木枠バッフル)　E △¥11,000(税別)

本体　:鋼板 亜鉛メッキ仕上
枠　:木製 ライトオーク色仕上
反射板　:アルミバッフル
白色半ツヤ消し仕上
(上部鏡面仕上)
口金　:E17
推奨ランプ(ランプ別売)　:LDA4L-G-E17/40/S-PS(電球色)小形電球40形相当
(Ra83・300lm・4.0W・75.0lm/W)
定格電圧:AC100V　入力電流:0.067A
適合ランプ　:LDA4N-G-E17/40/S-PS　LDA5L(N)-G-E17/40/S※
LDA8L(N)-G-E17/60/S※

ランプ別売　SB　埋込穴 φ150

照射面近接限度10cm　木製につき色調・木目がそれぞれ異なります
※配光に若干方向性が出るため、ご注意願います。

SB形断熱施工用 φ125　小形電球形(口金:E17)



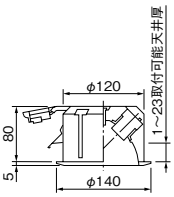

EL-DE1704C (白色コーン)　E △¥4,000(税別)

本体　:鋼板 亜鉛メッキ仕上
枠　:鋼板 白色仕上
反射板　:鋼板 白色仕上
(上部アルミ銀色鏡面仕上)
口金　:E17
推奨ランプ(ランプ別売)　:LDA4L-G-E17/40/S-PS(電球色)小形電球40形相当
(Ra83・290lm・4.0W・72.5lm/W)
定格電圧:AC100V　入力電流:0.067A
適適合ランプ　:LDA4N-G-E17/40/S-PS　LDA5L(N)-G-E17/40/S※
LDA8L(N)-G-E17/60/S※

ランプ別売　SB　埋込穴 φ125

照射面近接限度10cm
※配光に若干方向性が出るため、ご注意願います。



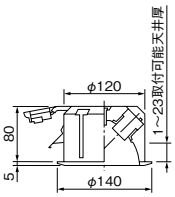

EL-DE1705C (銀色コーン)　E △¥4,500(税別)

本体　:鋼板 白色仕上
枠　:鋼板 白色半ツヤ消し仕上
反射板　:鋼板
銀色梨地仕上
口金　:E17
推奨ランプ(ランプ別売)　:LDA4L-G-E17/40/S-PS(電球色)小形電球40形相当
(Ra83・330lm・4.0W・82.5lm/W)
定格電圧:AC100V　入力電流:0.067A
適合ランプ　:LDA4N-G-E17/40/S-PS　LDA5L(N)-G-E17/40/S※
LDA8L(N)-G-E17/60/S※

ランプ別売　SB　埋込穴 φ125

照射面近接限度10cm
※配光に若干方向性が出るため、ご注意願います。



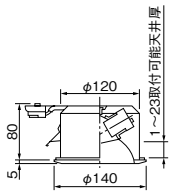

EL-DE1706C (白色コーン 傾斜天井用)　E △¥8,000(税別)

本体　:鋼板 白色仕上
枠　:アルミ 白色半ツヤ消し仕上
反射板　:アルミ 白色半ツヤ消し仕上
(上部鏡面仕上)
口金　:E17
推奨ランプ(ランプ別売)　:LDA4L-G-E17/40/S-PS(電球色)小形電球40形相当
(Ra83・270lm・4.0W・67.5lm/W)
定格電圧:AC100V　入力電流:0.067A
適合ランプ　:LDA4N-G-E17/40/S-PS　LDA5L(N)-G-E17/40/S※
LDA8L(N)-G-E17/60/S※

ランプ別売　SB　埋込穴 φ125

■15°~25°までの傾斜天井に取付可能
照射面近接限度10cm
※配光に若干方向性が出るため、ご注意願います。

SB形断熱施工用 □125　小形電球形(口金:E17)



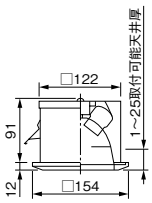

EL-DE1702C (木枠コーン スクエアタイプ)　E △¥9,000(税別)

本体　:鋼板 白色仕上
枠　:木製
反射板　:アルミ 白色半ツヤ消し仕上
(上部鏡面仕上)
口金　:E17
推奨ランプ(ランプ別売)　:LDA4L-G-E17/40/S-PS(電球色)小形電球40形相当
(Ra83・250lm・4.0W・62.5lm/W)
定格電圧:AC100V　入力電流:0.067A
適合ランプ　:LDA4N-G-E17/40/S-PS　LDA5L(N)-G-E17/40/S※
LDA8L(N)-G-E17/60/S※

ランプ別売　SB　埋込穴 □125

照射面近接限度10cm　木製につき色調・木目がそれぞれ異なります
※配光に若干方向性が出るため、ご注意願います。

軒下用 φ125　小形電球形(口金:E17)



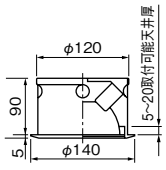

EL-DE1707C　E △¥8,000(税別)

本体　:鋼板 内面:白色 外面:グレー
枠　:鋼板 白色半ツヤ消し塗装仕上
反射板　:アルミ 白色半ツヤ消し塗装仕上
下面カバー　:ガラス 透明消し仕上
口金　:E17
推奨ランプ(ランプ別売)　:LDA4L-G-E17/40/S-PS(電球色)小形電球40形相当
(Ra83・440lm・4.0W・110.0lm/W)
定格電圧:AC100V　入力電流:0.067A
適合ランプ　:LDA4N-G-E17/40/S-PS

埋込穴 φ125　防雨形　ランプ別売

断熱施工では使用できません
照射面近接限度10cm

以下の条件をすべて満たす場合は、屋外器具(軒下など)にご使用できます。
■屋内配線に接続された器具(住宅内ブレーカーに接続された器具)
■防雨・防湿型の密閉器具
■器具周囲温度35℃以下で、点灯時に直射日光が器具にあたらない場所

納期:○=在庫対応品(配送期間を要します) △=受注生産品(ご注文後約2~6週間を要します) 要注=受注品(納期は販売会社にお問合せください) ※納期は目安ですので、都度お問合せください。
※希望小売価格には消費税は含まれておりません。※仕様は予告なしに変更される場合があります。※LED素子にはバラツキがあるため、同一形名の器具において光色、明るさが異なる場合があります。ご了承ください。

03 TECHNICAL LIGHT ベースダウンライト

ダウンライトの選び方

ダウンライトを大きく分類すると、施工時に断熱材をカットする必要のないS形と、カットの必要があるM形に分かれます。
S形はさらに、断熱材の種類、工法の違いに対応するSB形、SGI形、SG形に分かれます。

M形（一般用）

・ブローイング工法の天井では使用できません。
・マット敷工法の天井では使用できません。

器具から放熱があるため、断熱施工天井に設置する場合、断熱材が器具に触れないように断熱材をカットして、一定の間隔を空ける必要があります。

一部LED電球装着可能な機種があります。

施工時に断熱材と器具との間に、一定の間隔をあける必要のある一般形ダウンライトです。

注）M形器具はブローイング工法およびマット敷工法の断熱施工天井への取り付けはできません。そのまま施工されますと火災の原因になります。


マット敷工法


ブローイング工法

住宅以外の断熱施工天井でご使用になる場合の施工方法

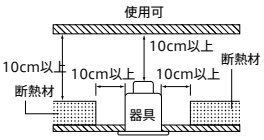

断熱材・遮音材のある天井のM形ダウンライト

S形（断熱施工用）

断熱施工天井に設置する場合、断熱材をカットする必要のないダウンライトです。施工性・省エネ効果にすぐれています。

LED電球との組合せで認定を取得した機種もございます。

SB形

施工時にブローイング工法およびマット敷工法に対して、特別な注意を必要としないS形ダウンライト。

（一社）日本照明工業会SB形埋込形照明器具適合品で、ブローイング工法でも、マット敷工法でも、断熱材をカットしなくても器具が加熱しないように設計されています。

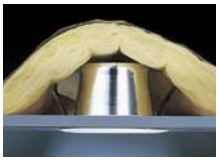
マット敷工法


ブローイング工法

SGI形

地域Iを含めたマット敷工法対応のダウンライトです。

熱抵抗値6.6㎡·K/w以下のマット敷工法に使用できます。

地域I（北海道）を含めたマット敷工法の天井で使用できます。

注）SGI形器具はブローイング工法の断熱施工天井への取り付けはできません。そのまま施工されますと火災の原因になります。

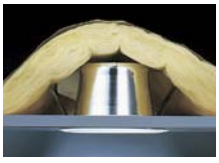
マット敷工法


ブローイング工法

SG形

マット敷工法対応のダウンライトです。

熱抵抗値4.6㎡·K/w以下のマット敷工法に使用できます。

地域I（北海道）以外の地域のRC造組構造住宅に使用できます。マット敷工法の天井で使用できます。地域Iの壁工法、鉄木造、枠組住宅には使用できません。

注）SG形器具はブローイング工法の断熱施工天井への取り付けはできません。そのまま施工されますと火災の原因になります。


マット敷工法


ブローイング工法

※（一社）日本照明器具工業会は、（一社）日本電球工業会と合併し、2013年４月1日より新団体（一社）日本照明工業会を設立いたしました。
これに伴い、2013年10月1日より上記の各表示マーク内にある団体名が変更されました。



マット敷工法
建築物の天井裏にグラスウールなどのロール状、マット状の断熱材を敷きつめる工法です。



ブローイング工法
建築物の天井裏に粒状の断熱材を吹き込む工法です。

S形高気密ダウンライトの特長

高気密ダウンライトは、気密性の高いパッキン構造の採用により、器具の隙間から天井裏への空気の流れを遮断したダウンライトです。
室内の暖気を天井裏に逃さず、天井裏の結露の防止になり、遮音性も向上しました。

■気密性の高い住宅におすすめ

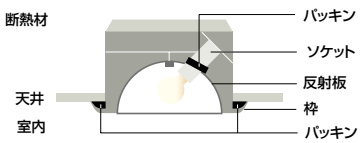

反射板とソケットとの隙間をパッキングして、空気の流れを遮断します。

天井と器具の枠の隙間をパッキングして、空気の流れを遮断します。

タスクダウンライト／スポットライト

業務用

「照明器具・ランプの正しい使い方（安全上のご注意）」をA1～A40ページに掲載しておりますので、必ずご一読ください。

高彩度シリーズ 彩明/鮮明

▶ P.388



ユニバーサル

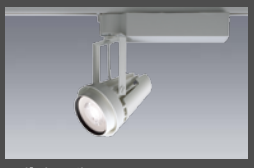

スポットライト

ユニバーサルダウンライト 集光シリーズ

▶ P.396



COBタイプ



グレアレスダウンライト 集光シリーズ

▶ P.419



COBタイプ



スポットライト

▶ P.432



COBタイプ



LED電球ダウンライト/スポットライト ミラー付ハロゲンランプ形(ランプ別売)

▶ P.430・446



ダウンライト



スポットライト

スポットライト・ブラケット AKARIWING

▶ P.448



スポットライト



ブラケット

注：本章に記載の器具は業務用商品です。

MATRIX

TECHNICAL LIGHT　タスクダウンライト

ユニバーサルダウンライト

	φ150 一般	φ150 グレアレス	φ125 一般	φ125 高彩度シリーズ	φ100 COBタイプ	φ100 一般
クラス350 (HID70W相当) ダウンライト 専用電源ユニット 固:EL-T0030 AHN 調:EL-T0029 AHX	 13° EL-D3504シリーズ 18° EL-D3505シリーズ 30° EL-D3506シリーズ □□□□ 固:¥42,500* 調:¥45,500* P.404	 13° EL-D3516シリーズ 18° EL-D3517シリーズ □□□ 固:¥52,000* 調:¥55,000* P.420	 13° EL-D3507シリーズ 18° EL-D3508シリーズ 30° EL-D3509シリーズ □□□□ 固:¥42,500* 調:¥45,500* P.405			
クラス300 (HID70W相当) ダウンライト 専用電源ユニット 固:EL-T0028 AHN 調:EL-T0027 AHX	 13° EL-D3504シリーズ 18° EL-D3505シリーズ 30° EL-D3506シリーズ □□□□ 固:¥38,500* 調:¥41,500* P.406	 13° EL-D3516シリーズ 18° EL-D3517シリーズ □□□ 固:¥48,000* 調:¥51,000* P.421	 13° EL-D3507シリーズ 18° EL-D3508シリーズ 30° EL-D3509シリーズ □□□□ 固:¥38,500* 調:¥41,500* P.407	 20° EL-D3010シリーズ 33° EL-D3011シリーズ □□□※1 彩明 専用電源ユニット EL-T0044 AHX 調:¥37,800* P.390		
クラス250 (HID70W相当) (HID35W相当) ダウンライト 専用電源ユニット 固:EL-T0038 AHN 調:EL-T0037 AHX	 13° EL-D2004シリーズ 18° EL-D2005シリーズ 30° EL-D2006シリーズ □□□□ 固:¥36,800* 調:¥39,800* P.408	 13° EL-D2010シリーズ 18° EL-D2011シリーズ □□□ 固:¥39,800* 調:¥42,800* P.422	 13° EL-D2007シリーズ 18° EL-D2008シリーズ 30° EL-D2009シリーズ □□□□ 固:¥36,800* 調:¥39,800* P.409	 20° EL-D2507シリーズ 33° EL-D2508シリーズ □□□□相当※1 鮮明 専用電源ユニット EL-T0044 AHX 調:¥39,800* P.394		
クラス200 (HID35W相当) ダウンライト 専用電源ユニット 固:EL-T0026 AHN 調:EL-T0025 AHX	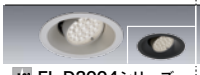 13° EL-D2004シリーズ 18° EL-D2005シリーズ 30° EL-D2006シリーズ □□□□ 固:¥34,800* 調:¥37,800* P.410	 13° EL-D2010シリーズ 18° EL-D2011シリーズ □□□ 固:¥37,800* 調:¥40,800* P.423	 13° EL-D2007シリーズ 18° EL-D2008シリーズ 30° EL-D2009シリーズ □□□□ 固:¥34,800* 調:¥37,800* P.411			
クラス150 (HID35W相当) ダウンライト 専用電源ユニット 固:EL-T0024 AHN 調:EL-T0023 AHX	 13° EL-D1700シリーズ 18° EL-D1701シリーズ 28° EL-D1702シリーズ □□□ 固:¥26,500* 調:¥29,500* P.412	 13° EL-D1706シリーズ 18° EL-D1707シリーズ □□□ 固:¥29,500* 調:¥31,500* P.424	 13° EL-D1703シリーズ 18° EL-D1704シリーズ 28° EL-D1705シリーズ □□□ 固:¥26,500* 調:¥29,500* P.413			
クラス120 (J12V50W形相当)					レンズ交換可能タイプ※3  14° 20° 31° EL-D1201シリーズ □□□ 専用電源ユニット EL-T0045 ¥22,800** P.397	
クラス100 (JR12V50W形相当) (JDR110V40W相当)	リニューアルプレート レンズ交換可能タイプ※2  14° 16° 24° 28° EL-D0801シリーズ +EL-X0030 □□□■■ ¥20,800** P.414・415		リニューアルプレート レンズ交換可能タイプ※2  14° 16° 24° 28° EL-D0801シリーズ +EL-X0009 □□□■■ ¥20,000** P.414・415		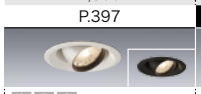 14° 20° 31° EL-D0700シリーズ ■■ 専用電源ユニット EL-T0042 ¥19,800** P.398	レンズ交換可能タイプ※3  14° 16° 24° 28° EL-D0801シリーズ □□□■■ 専用電源ユニット EL-T0022 ¥16,800** P.415
クラス75 (JDR110V60W相当) **クラス60** (JDR110V40W相当)	 14° 16° 24° 28° EL-D0801シリーズ +EL-X0030 □□□■■ ¥19,800** P.414・417		 14° 16° 24° 28° EL-D0801シリーズ +EL-X0009 □□□■■ ¥19,000** P.414・417		 14° 20° 31° EL-D0700シリーズ ■■ 専用電源ユニット EL-T0041 ¥18,800** P.400	 14° 16° 24° 28° EL-D0801シリーズ □□□■■ 専用電源ユニット EL-T0021 ¥15,800** P.417

LED電球ダウンライト(ランプ別売) ミラー付ハロゲンランプ形(口金:E11)

φ75 ベース		φ100 ユニバーサル		φ100 グレアレス		φ100 ダウン・スポット	
							
AKD0002W	AKD0002K	AKD0005W	AKD0005K	AKD0003W	AKD0003K	AKD0014W	AKD0014K
¥5,800*	¥5,800*	¥6,800*	¥6,800*	¥7,300*	¥7,300*	¥10,800*	¥10,800*
P.431	P.431	P.431	P.431	P.431	P.431	P.431	P.431

ユニバーサルダウンライト

φ100

COBグレアレス	高彩度シリーズ

TECHNICAL LIGHT　スポットライト

業務用

スポットライト

クラス350 (HID70W相当)

ライティングダクト用

一般	COBタイプ	高彩度シリーズ
		
13° EL-S3500シリーズ 18° EL-S3501シリーズ 30° EL-S3502シリーズ □□□■		
¥43,500		
P.438		

クラス300 (HID70W相当)

一般	COBタイプ	高彩度シリーズ
		
13° EL-S3005シリーズ 18° EL-S3006シリーズ 30° EL-S3007シリーズ □□□■		20° EL-S3010シリーズ 33° EL-S3011シリーズ □□■※1　彩明
¥39,500		¥37,800
P.439		P.387

クラス250 (HID70W相当) (HID35W相当)

一般	COBタイプ	高彩度シリーズ
		
13° EL-S2500シリーズ 18° EL-S2501シリーズ 30° EL-S2502シリーズ □□■		20° EL-S2504シリーズ 33° EL-S2505シリーズ □□□■相当※1　鮮明
¥36,800		¥39,800
P.440		P.391

クラス200 (HID35W相当)

一般	COBタイプ	高彩度シリーズ
		
13° EL-S2004シリーズ 18° EL-S2005シリーズ 30° EL-S2006シリーズ □□□■		
¥33,800		
P.441		

クラス150 (HID35W相当)

一般	COBタイプ	高彩度シリーズ
		
13° EL-S1700シリーズ 18° EL-S1701シリーズ 28° EL-S1702シリーズ □□■		
¥26,500		
P.442		

クラス120 (J12V50W形相当)

一般	COBタイプ	高彩度シリーズ
	レンズ交換可能タイプ※2	
		
	14° 20° 31° EL-S1201シリーズ □□■	
	¥22,800***	
	P.433	

クラス100 (JR12V50W形相当) (JDR110V40W相当)

一般	COBタイプ	高彩度シリーズ
レンズ交換可能タイプ※2	レンズ交換可能タイプ※2	レンズ交換可能タイプ※2
		
14° 16° 24° 28° EL-S0800シリーズ □□□■■	14° 20° 31° EL-S0700シリーズ ■■	14° 20° 31° EL-S0550シリーズ □□相当※1　鮮明
¥16,800***	¥19,800***	¥22,800***
P.444	P.434	P.393

クラス75 (JDR110V60W相当) クラス60 (JDR110V40W相当)

一般	COBタイプ	高彩度シリーズ
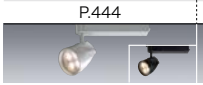		
14° 16° 24° 28° EL-S0605シリーズ □□■■	14° 20° 31° EL-S0500シリーズ ■■	
¥15,800***	¥18,800***	
P.445	P.435	

専用レンズユニット

COB／高彩度シリーズ	一般
	
14° EL-X0080W(K) 20° EL-X0081W(K) 31° EL-X0082W(K)	14° EL-X0001 16° EL-X0002 24° EL-X0003 28° EL-X0004
¥4,000	¥3,000
P.433	P.445

□:昼白色(5000K) □:白色(4000K) □:温白色(3500K)
■:電球色(3000K) ■:電球色(2700K)

※1:鮮明タイプは「XX色相当」です。彩明タイプは「ショップホワイト XXXXK」です。
※2:レンズ交換可能タイプは必ず専用レンズユニットと組合せてご使用ください。

**:専用電源ユニット・レンズユニット組合せ価格
***:レンズユニット組合せ価格

＊:ランプ別売価格

スポットライト・ブラケット AKARIWING

クラス75 (ハロゲンランプ75W相当) (ハロゲンランプ50W相当)

ライティングダクト用	埋込形	ブラケット
		
10° EL-S601シリーズ 20° EL-S602シリーズ □□■	10° EL-S603シリーズ 20° EL-S604シリーズ □■	10° EL-V600シリーズ 20° EL-V601シリーズ □■
¥34,800	¥34,800	¥34,800
P.449	P.450	P.450

LED電球スポットライト(ランプ別売) ミラー付ハロゲンランプ形(口金:E11)

ライティングダクト用							直付形				
Standard		Modern			Mini		Standard		Modern		
											
AKS0001W	AKS0001K	AKS0003W	AKS0003K	AKS0003S	AKS0015W	AKS0015K	AKS0016W	AKS0016K	AKS0017W	AKS0017K	AKS0017S
¥5,600＊	¥5,600＊	¥7,600＊	¥7,600＊	¥7,600＊	¥5,600＊	¥5,600＊	¥5,600＊	¥5,600＊	¥7,600＊	¥7,600＊	¥7,600＊
P.446	P.446	P.447	P.447	P.447	P.447	P.447	P.446	P.446	P.447	P.447	P.447

※価格はすべて税別です。



高彩度シリーズ
アパレル向け

美しい白が、冴えわたる。

彩明
SAIMEI

詳細はP.386～



高彩度シリーズ
生鮮・食品向け

おいしい赤が、あふれ出す。

鮮明
SENMEI

詳細はP.390～

光の性質

～拡散光と集光～

照明は空間に光をあてることで、視覚的に認識されます。
照明の違いによって空間の見え方が違ってきます。

■ 光量

明るさにより空間の雰囲気が変わります。

クラス200（FHT42形・白熱電球200W相当）



クラス150（FHT32形・白熱電球150W相当）



クラス100（FHT24形・白熱電球100W相当）



■ 配光

光の広がりの違いにより、演出効果が変わります。

拡散光ダウンライト
1/2ビーム角100°



1/2ビーム角50°



集光ダウンライト
1/2ビーム角28°



1/2ビーム角24°



1/2ビーム角16°



1/2ビーム角14°



スポットライト
1/2ビーム角31°



1/2ビーム角17°



1/2ビーム角14°



拡散光



空間全体を均一な明るさで照らします。

集光



照射物に陰影をつくりメリハリを与えます。

拡散光と集光（組合せ）



空間全体と照射物への光に強弱をつけ、商品を際立たせます。

※内装の色、仕上げで見え方が異なることがあります。

■ 光色と演色性

光色・演色性の違いで、表情が変わります。

昼白色（5000K）　白色（4000K）　温白色（3500K）　電球色（3000K）

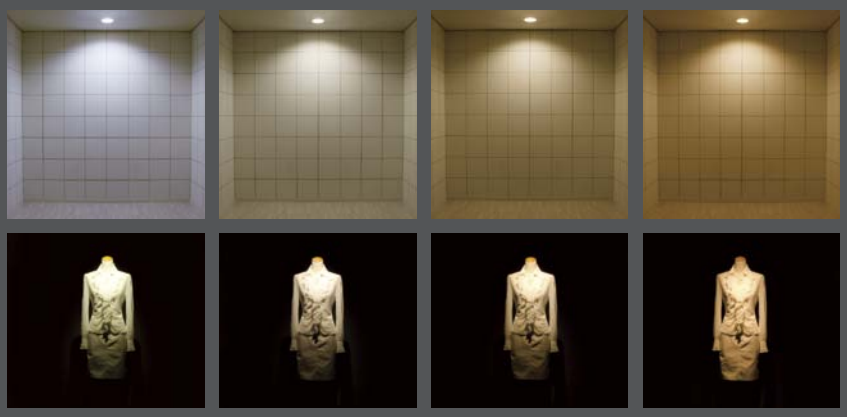

Ra95タイプ　Ra85タイプ



※写真はイメージです。

■ 壁面からの距離

空間の雰囲気をつくる上で壁面の明るさは重要な要素です。壁面が明るいと空間全体も明るく感じられ、壁面の明るさを抑えると落ち着いた雰囲気を与えます。壁面からの距離と器具の種類による光の見え方の違いを、あらかじめイメージしておくとよいでしょう。



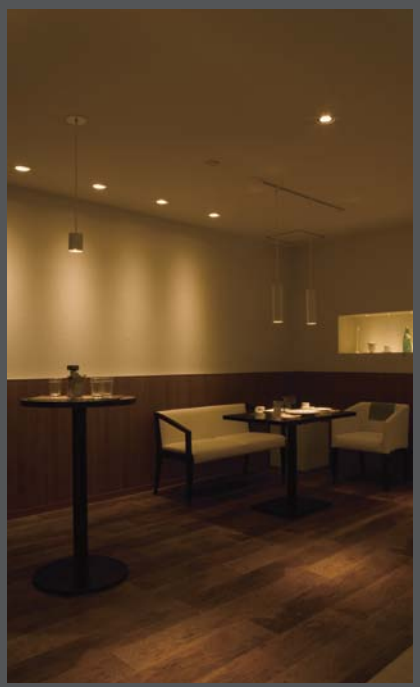

	L=300mm	L=600mm	L=900mm
拡散光タイプ 形名：EL-D1425N/2W （在庫僅少品）			
集光タイプ 形名：EL-D0800L/W +EL-X0004 1/2ビーム角：28°	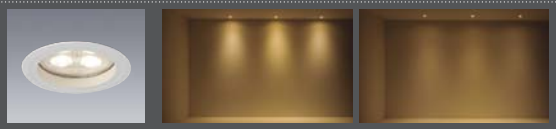		
形名：EL-D0800L/W +EL-X0003 1/2ビーム角：24°	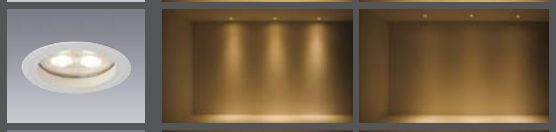		
形名：EL-D0800L/W +EL-X0002 1/2ビーム角：16°			

■ 床面・壁面への光

床面　コントラストのある連続した光が印象的な空間をつくります。



形名：EL-D0800L/W
+EL-X0002
1/2ビーム角：16°

壁面　視覚方向にある光は奥への誘導効果を与えます。

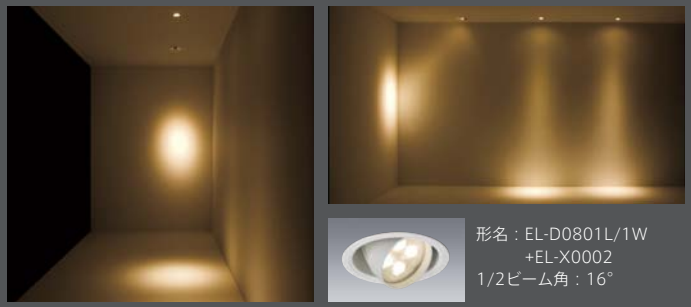

形名：EL-D0801L/1W
+EL-X0002
1/2ビーム角：16°

空間の見え方

～光の効果～

「適光・適所・適時」の考えで
魅力ある空間を演出します

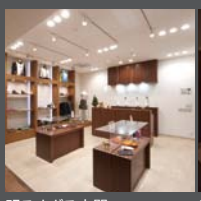
明るすぎる空間

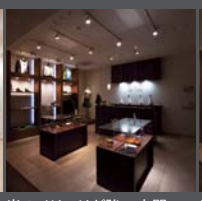
光のメリハリが強い空間

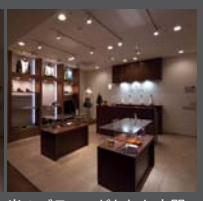
光のバランスがとれた空間

■ 店舗空間　物販

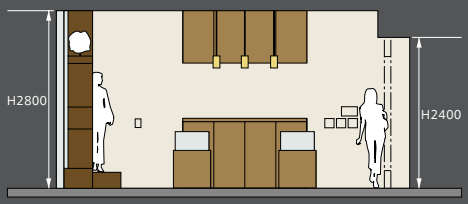

店舗の照明は主に3つの光で構成されています

ベース照明 ： 空間の基本となる明るさを確保
　　配置、光色によって空間全体の表情をつくる光
重点照明 ： 主要商品の素材、シルエット、輝き等の見え方を高め、訴求力を強める光
装飾照明 ： 空間の雰囲気をつくる光、またはインテリアの一部となる見せる光

ベース照明


白色（4000K）
クラス200（FHT42形相当）×15台　平均照度：800lx


電球色（2900K）
クラス200（FHT42形相当）×10台　平均照度：400lx
※平均照度は商品面（1m）の値です。

考え方
■内装（インテリア）に合った光色と明るさを選択
■色の再現性を重視、演色性の高いものを選択

Point
・内装の色によって選択する光色と明るさが異なる
白色系の場合、寒色光を選択し明るく爽やかな空間に
茶色系の場合、暖色光を選択し落ち着いた空間に
光色によって目標の明るさと器具の台数が変わる


電球色の明るさを白色で再現
寒色光で明るさを抑えると陰気な印象を与える

重点照明


壁面棚上部（ユニバーサルダウンライト）
クラス75（ハロゲンランプ50W相当）　配光：左24°／右16°
電球色（3000K）


島什器（スポットライト）
クラス75（ハロゲンランプ50W相当）　配光：24°・16°
手前側：白色（4000K）　奥側：電球色（3000K）

考え方
■商品を浮かびあがらせ、訴求効果と明るさ感を与える
■色の再現性を重視、演色性の高い光を選択
■ベース照明の明るさとバランスをとることが必要

Point
・壁面上部（鉛直面）に光がないと暗い印象を与える
・トルソは斜めから照射すると、適度な陰影がつき効果的
・島什器への光はベース照明と同色か違う光色かで表情が変わる
配光20°～30°で全体を浮き上げ、10°～16°でポイント部を照射

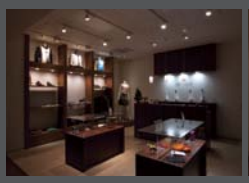
重点照明
陰影をつくりメリハリのある雰囲気


重点照明とベース照明
陰影を和らげメリハリの中に明るい雰囲気
※ベース照明は明るさ抑えめ

装飾照明

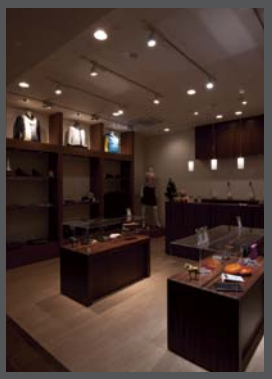
カウンター部（透光ペンダント）
Puyoシリーズ※
※ぶつかっても安心、ガラスのような質感のシリコンセード


壁面部（拡散光ダウンライト）
クラス60（白熱電球60W相当）
カウンター背面：昼白色（5000K）
壁面棚：電球色（3000K）


導入部（集光ダウンライト）
クラス75（ハロゲンランプ75W相当）
配光：16°
昼白色（5000K）

考え方
■空間の雰囲気をつくるための光
■アクセントとなる輝きや視覚的な明るさ感を与える光

Point
・カウンター部は透光ペンダントでサイン効果を高める
・壁面等を浮き上げ、視覚的な明るさ感と奥行き感を与える
・導入部は離れた場所からのアイキャッチ効果を高める


全点灯
※ベース照明は明るさ抑えめ

■ 飲食空間　カフェ

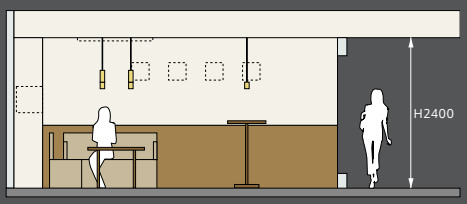

飲食の照明は主に3つの光で構成されています

重点照明　：テーブルの上の明るさを確保し、食材の見え方を高める光
装飾照明　：空間の雰囲気をつくる光とインテリアの一部となる見せる光
ベース照明：空間の基本となる明るさを確保
　　配光、光色によって空間全体の表情をつくる光

重点照明



テーブル上部（ペンダント）
クラス75（ハロゲンランプ50W相当）　配光：24°　電球色（3000K）

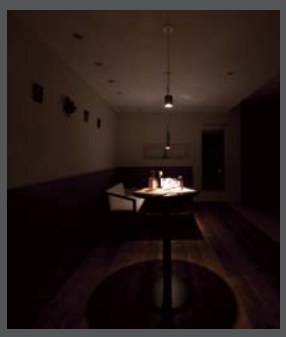

Highテーブル…直下照度：1150lx
Lowテーブル …直下照度：1400lx

考え方
■テーブルの上の明るさを確保
■食材等の色の再現性を重視、演色性の高い物を選択

Point
・明るさを抑え、指向性の強い光で狙いたい場所を明るくする
・器具の存在感を抑え、光と影のメリハリを与える
・近距離からの食材に対する、熱（赤外線）の影響を抑える

ペンダント
手前…埋込タイプ、電源別置、
　　コード高さ調節可能
奥……ダクトレール用、電源内蔵、
　　コード高さ調節可能

透光の場合
光を見せることで装飾照明となり、
空間にアクセントを与える



不透光の場合



透光の場合

ベース照明



通路部（ユニバーサルダウンライト）　クラス75（ハロゲンランプ50W相当）　配光：16°　電球色（3000K）

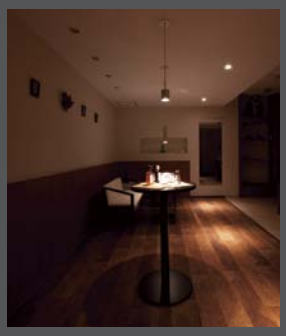

考え方
■空間の表情に合わせ、光色と配光を選択
■光の強弱で通路部の誘導効果と明るさ感を確保

Point
・メリハリ（明暗）のある雰囲気を演出する場合は配光の狭い機種を選択
・平坦単調（均一）な雰囲気を演出する場合は配光の広い機種を選択



集光の場合



拡散光の場合

装飾照明　壁面光／ニッチ光



壁面部（ユニバーサルダウンライト）　クラス75（ハロゲンランプ50W相当）　配光：24°　電球色（3000K）

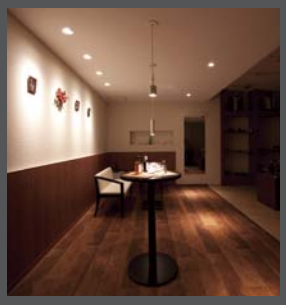



ニッチ部（小形ダウンライト）　クラス60（白熱電球60W相当）　配光：25°　電球色（3000K）

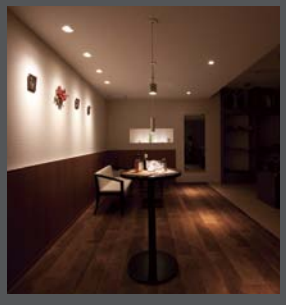

考え方
■壁面を浮き上げ、視覚的な明るさ感と空間に広がりを与える
■低い位置（ニッチ）に光をつくり、奥行き感と安心感を与える

Point
・壁面を面的に浮き上げる場合、配光の広い（広角）機種を選択
　壁面と照射物等を浮き上げる場合は中角機種を使用
・壁面のテクスチャーを見せる場合、配光の狭い（狭角）機種を選択
　壁面から近距離でなめるように照射
・ヒューマンスケール以下に光をつくり、視覚的な明るさ感と誘導効果を与える



全点灯　平均照度：140lx（床面の水平面照度値）

03 TECHNICAL LIGHT

高彩度シリーズ

アパレル向けダウンライト／スポットライト 彩明

商品本来の色や素材感をより忠実に再現。

彩明（SAIMEI）、新登場。



白さを引き立て、色の深みを表現する新しい光

一般的なLEDの光に比べ、彩明タイプは白色の白さを引き立て個々の色をより自然に再現します。黒や紺など判別のつきにくい色の差も引き出します。



一般的なLED（当社品）　白色（4000K）　Ra85



彩明　ショップホワイト4000K　Ra95

スカーフの色や質感を鮮やかに表現、シャツの白色を光の色で染めるのではなく白色をより自然に再現します。肩から袖のラインの陰影の出方により商品に立体感が生まれ、ディティールまで違うもののように見えて、商品がイキイキとした印象になります。

分光分布

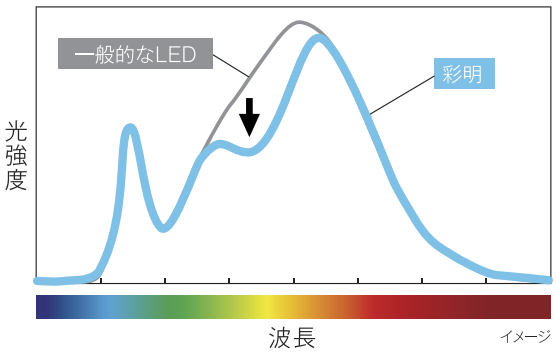

波長のバランスをコントロールすることで、黄色みを抑え白さを際立たせます。





一般的なLED（当社品）　**彩明**

彩明は白から濃色まで素材本来の色を引出し、特にネクタイの色やドット柄をはっきり表現できます。

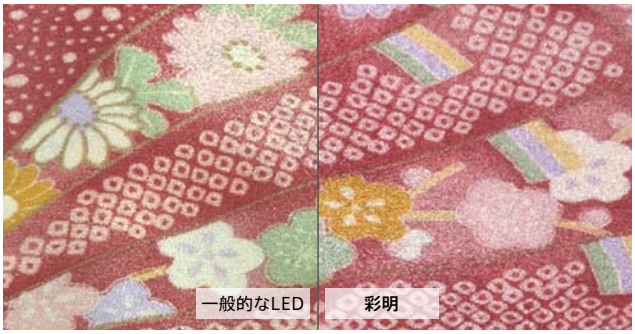

平均演色評価数Ra95により、識別しにくい中間色や繊細な色彩表現も忠実に再現します。

多彩な用途に対応、3光色のラインアップ

※クラス300、20°の配光イメージ ※グリッド:300mm×300mm ※配光画像はイメージです



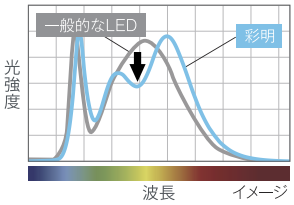

爽やかな光色
ショップホワイト4000K



コスメコーナーなどへ



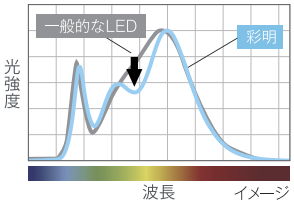

柔らかみのある光色
ショップホワイト3500K



ジュエリーショップなどへ



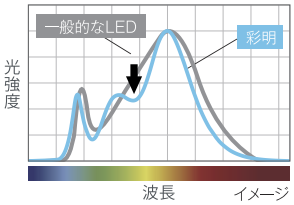

温かみのある光色
ショップホワイト3000K



アパレル、
ブランドショップなどへ

配光ラインアップ





ビーム角20°





ビーム角33°





ビーム角14°

※ビーム角14°は別途ご相談ください。

色の見え方にこだわる空間におすすめ

商品本来の色彩をあざやかに表現。黒や紺が識別しやすく、中間色も自然な色合いに。アパレル、ジュエリー、コスメなどの商材を魅力的に演出する上質な光。









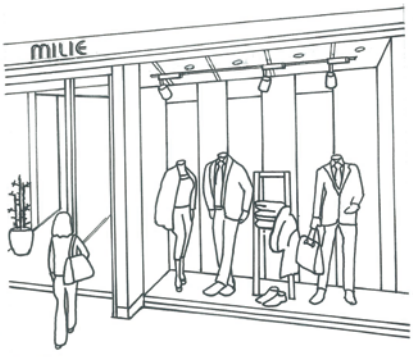

ウィンドウディスプレイやマネキン、フィッティングルームなど、本来の商品の色やディテールを見せたいアピールポイントにおすすめ。

03 TECHNICAL LIGHT

高彩度シリーズ

アパレル向けダウンライト／スポットライト 彩明



［共通仕様］
本体　：アルミダイカスト 白色塗装仕上
　　(EL-D3010～3011/2W)
　　アルミダイカスト 黒色塗装仕上
　　(EL-D3010～3011/2K)
枠　：アルミダイカスト 白色塗装仕上(EL-D3010～3011/2W)
　　アルミダイカスト 黒色塗装仕上(EL-D3010～3011/2K)
レンズ　：アクリル
質量　：1.1kg

定格電圧：AC100～242V
入力電流：100V時:0.334A　200V時:0.164A
定格消費電力：100V時:33.1W　200V時:32.4W

適合部品：電源ユニット(別売)
EL-T0044　AHX　△￥10,000(税別)

断熱施工では使用できません

電源ユニット別売 | 光源寿命40,000時間 | 高演色Ra95 | 5年保証 | 埋込穴φ125

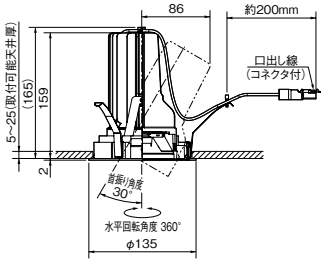

信号制御用調光器



DEP2015A　(AC100V～254V)両切スイッチ
DEP2015のモデルチェンジ品
制御　△¥34,000(税別)

DEP1015A　(AC100V～254V)3路スイッチ
制御　△¥34,000(税別)

幅　：116　高さ：120
取付：2個用スイッチボックスに適合

調光信号線　：φ0.9～φ1.2
CPEV-1P(総配線長100m以内)

連続調光(AHX)仕様は、信号制御調光器と組合せて25～100％の連続調光が可能です。

専用電源ユニット

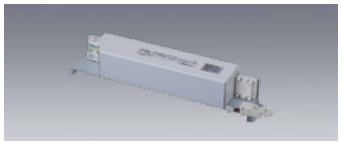

連続調光［信号制御：25～100％］

EL-T0044　AHX　Ⓔ△　¥10,000(税別)

組合せ価格　Ⓔ△ ¥37,800(税別)

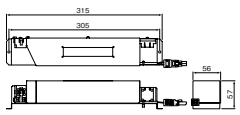

調光(信号)25~100%(AHX)

サイズ　：W56×L315×H57
質量　：0.47kg(EL-T0044)

クラス300(HID70W相当)

φ125［ユニバーサル］

本体　Ⓔ△¥27,800(税別)　※本体色ブラックはすべて受注となります。

	□ショップホワイト 4000K Ra95	□ショップホワイト 3500K Ra95	□ショップホワイト 3000K Ra95
20°	EL-D3010W/2W (ホワイト) EL-D3010W/2K (ブラック)	EL-D3010WW/2W (ホワイト) EL-D3010WW/2K (ブラック)	EL-D3010L/2W (ホワイト) EL-D3010L/2K (ブラック)
33°	EL-D3011W/2W (ホワイト) EL-D3011W/2K (ブラック)	EL-D3011WW/2W (ホワイト) EL-D3011WW/2K (ブラック)	EL-D3011L/2W (ホワイト) EL-D3011L/2K (ブラック)

専用電源ユニット			組合せ価格
連続調光［信号制御：25～100％］	EL-T0044	AHX Ⓔ△¥10,000(税別)	Ⓔ△¥37,800(税別)

クラス300 (HID70W相当)

中心光度：12,013cd　定格光束：2,750lm
組合せ電源ユニット［EL-T0044］
ショップホワイト4000K、20°の値

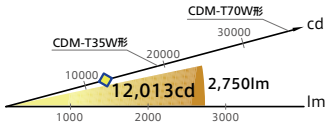

20°



EL-D3010W

□EL-D3010W

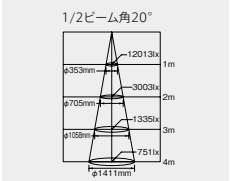

保守率＝1　中心光度：12,013cd
(2,750lm･32.4W･84.8lm/W)

□EL-D3010WW

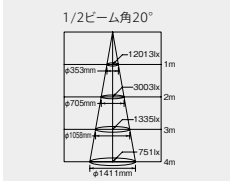

保守率＝1　中心光度：12,013cd
(2,750lm･32.4W･84.8lm/W)

□EL-D3010L

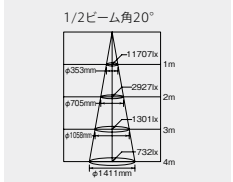

保守率＝1　中心光度：11,707cd
(2,680lm･32.4W･82.7lm/W)

33°



EL-D3011W
※クラス300、ショップホワイト4000K配光イメージ
※グリッド：300mm×300mm
※配光画像はイメージです

□EL-D3011W

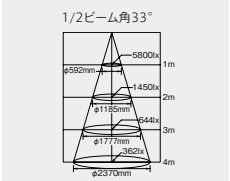

保守率＝1　中心光度：5,800cd
(2,810lm･32.4W･86.7lm/W)

□EL-D3011WW

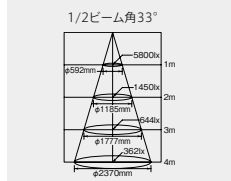

保守率＝1　中心光度：5,800cd
(2,810lm･32.4W･86.7lm/W)

□EL-D3011L

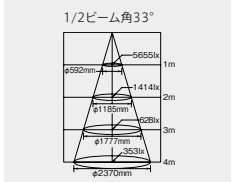

保守率＝1　中心光度：5,655cd
(2,740lm･32.4W･84.5lm/W)

光色バリエーション

※クラス300、20°の配光イメージ ※グリッド：300mm×300mm



ショップホワイト4000K



ショップホワイト3500K



ショップホワイト3000K

A：電圧100～242V共用　HX：25～100%連続調光　Ⓔ：LED演出　ビーム角アイコンの数字は目安の角度です。
光源寿命アイコンについて：光束維持率記載なし＝70%　記載あり＝記載の値

クラス300(HID70W相当)

ライティングダクト用 100V

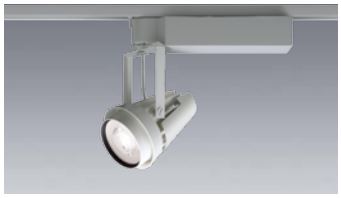



［共通仕様］
本体･枠　：アルミダイカスト 白色塗装仕上
　　(EL-S3010～3011/W)
　　：アルミダイカスト 黒色塗装仕上
　　(EL-S3010～3011/K)
ユニットボックス：アルミダイカスト
　　白色塗装仕上(EL-S3010～3011/W)
　　黒色塗装仕上(EL-S3010～3011/K)
レンズ　：アクリル
質量　：1.8kg

定格電圧：AC100V
入力電流：0.334A
定格消費電力：33.1W

調光はできません

電源ユニット内蔵 | 光源寿命40,000時間 | 高演色Ra95 | 5年保証

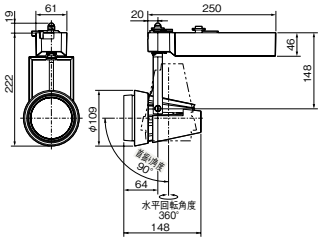

本体　Ⓔ△¥37,800(税別)　※本体色ブラックはすべて受注となります。

	□ショップホワイト 4000K Ra95	□ショップホワイト 3500K Ra95	□ショップホワイト 3000K Ra95
20°	EL-S3010W/W (ホワイト) EL-S3010W/K (ブラック)	EL-S3010WW/W (ホワイト) EL-S3010WW/K (ブラック)	EL-S3010L/W (ホワイト) EL-S3010L/K (ブラック)
33°	EL-S3011W/W (ホワイト) EL-S3011W/K (ブラック)	EL-S3011WW/W (ホワイト) EL-S3011WW/K (ブラック)	EL-S3011L/W (ホワイト) EL-S3011L/K (ブラック)

本体価格

Ⓔ△¥37,800(税別)

クラス300 (HID70W相当)

中心光度:12,013cd　定格光束:2,750lm

ショップホワイト4000K、20°の 値

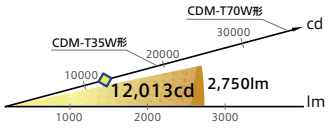

20°



EL-S3010W

□EL-S3010W

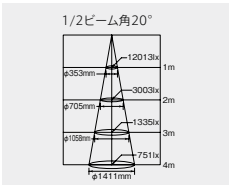

保守率=1　中心光度:12,013cd

(2,750lm･33.1W･83.0lm/W)

□EL-S3010WW

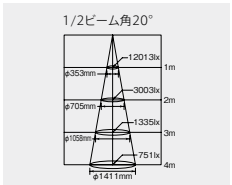

保守率=1　中心光度:12,013cd

(2,750lm･33.1W･83.0lm/W)

□EL-S3010L

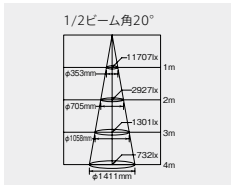

保守率=1　中心光度:11,707cd

(2,680lm･33.1W･80.9lm/W)

33°



EL-S3011W

※クラス300、ショップホワイト4000K配光イメージ
※グリッド:300mm×300mm
※配光画像はイメージです

□EL-S3011W

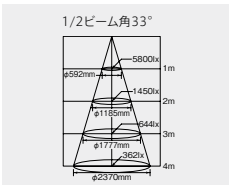

保守率=1　中心光度:5,800cd

(2,810lm･33.1W･84.8lm/W)

□EL-S3011WW

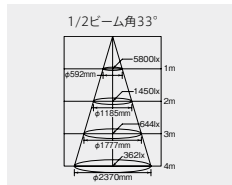

保守率=1　中心光度:5,800cd

(2,810lm･33.1W･84.8lm/W)

□EL-S3011L

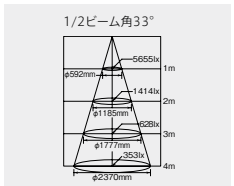

保守率=1　中心光度:5,655cd

(2,740lm･33.1W･82.7lm/W)

光色バリエーション

※クラス300、20°の配光イメージ ※グリッド:300mm×300mm



ショップホワイト4000K



ショップホワイト3500K



ショップホワイト3000K

納期：○=在庫対応品(配送期間を要します) △=受注生産品(ご注文後約2～6週間を要します) 受注=受注品(納期は販売会社にお問合せください) ※納期は目安ですので、都度お問合せください。
※希望小売価格には消費税は含まれておりません。※仕様は予告なしに変更される場合があります。

03 TECHNICAL LIGHT

高彩度シリーズ

生鮮・食品向けダウンライト／スポットライト　鮮明



食品、食材に合わせてLEDの波長を調整。鮮度・おいしさ感を引き立てる4つの光

食材の色味に合わせた光色バリエーションで効果的に鮮度、できたて感を引き出します。

鮮魚向け（生鮮用 昼白色相当※1）

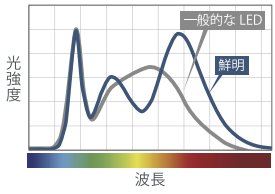


一般的なLED（当社品）


鮮明　より輝きをプラスし、新鮮さをアピール。

青果向け（生鮮用 白色相当※1）

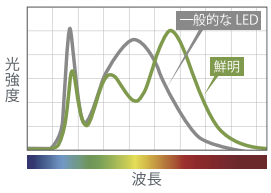


一般的なLED（当社品）


鮮明　彩りをあざやかに、みずみずしく。

精肉向け（生鮮用 温白色相当※1）

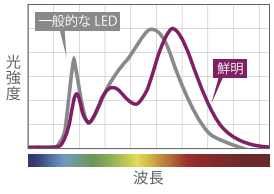


一般的なLED（当社品）


鮮明　赤身は赤く、白身は白く。

パン・惣菜向け（食品用 電球色相当※1）

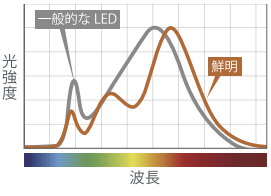


一般的なLED（当社品）


鮮明　まるで焼きたてのような色合いに。

※1：光成分を調整しているため、一般的なチップ搭載器具と同等の光色（色温度）表示ではなく、一般的なLEDの光色を目安にした表示としております。

什器、食品トレー等に不自然な色が付かない自然な光色



一般的なLED(ピンクフィルター)
(当社品)

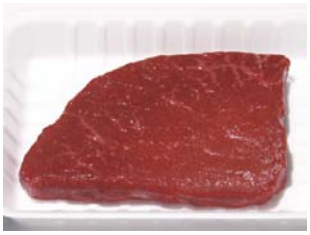

鮮明

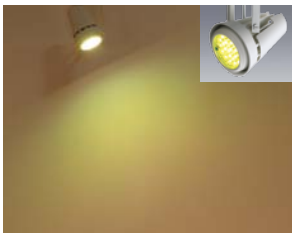

一般的なLED(ピンクフィルター)



鮮明

「鮮明」は、周りへの不自然な色つきがなく、食材のみを鮮やかに引き立て、より鮮度をアピールできます。従来のカラーフィルター(ピンク)を用いた照明手法のように、白いトレーまでピンク色になってしまうというデメリットや、天井や什器などの不自然な色光がありません。

明るさは同等でランニングコストを大幅削減

イニシャル+ランニングコスト比較(20台)



当社CDM35W
AKS0022W (45W/台)
53,700円/台(税別)
※生産終了品

イニシャルコスト 約107万円 | ランニングコスト(5年間) 約60万円 | 合計 約167万円



鮮明
EL-S2504W/W
(33.1W/台)
39,800円/台(税別)

イニシャルコスト 約80万円 | ランニングコスト(5年間) 約27万円 | 合計 約107万円

コスト削減 約60万円

<計算条件> ・年間点灯時間:3000時間 ・電気料金:27円/kWh(税別)※新電力料金目安単価 ・交換ランプ費用は税別

食品スーパー、ベーカリー、飲食店のショーウィンドウなどにおすすめ



平台周辺
スポット光で重点的に照射し、アイキャッチ効果を高めるとともに、食品を明るく新鮮に見せる演出照明。



壁面、棚什器周辺
活気ある売場空間を演出。また、制御機器との連動でさらなる省エネ効果を実現。



ベーカリー、ショーウィンドウ
照明により来店客へ積極的にアピール。





クラス100タイプもご用意
ショーウィンドウなど小規模な場所への設置におすすめです。→P.394

自動調光システムMILCO.Sと組合せてさらなる省エネを実現

センサ付調光コントローラに照明器具を接続するだけでかしこく調光。コントローラ1台で2回路の制御ができ、色温度可変器具にも対応。無線LANユニットを追加すれば、PCや携帯端末での設定も可能です。

3つの制御ポイント

- 外光を検知し適切な照度を測定して省エネ
- 年間スケジュール運用に対応(年/月/日指定)
- 携帯端末で電力の「見える化」・かんたん設定

●ゾーン別コンセプト・スケジュール設定

ゾーン1:商品陳列棚
お客様の多い時間帯は明るく華やかに、少ない時間帯は明るさ抑えめ。時間帯に応じて、明るさのメリハリをつけて省エネ。

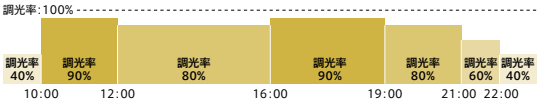

ゾーン2:レジカウンター・風除室
昼間は、昼光を利用して大幅省エネ。
ゾーン1同様、時間帯に応じて、
明るさのメリハリをつけて省エネ。

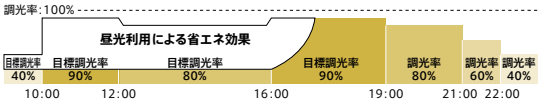

ゾーン3:平置什器
営業中は、ゾーン1より調光率を高くし、商品を際立せる一方
開店・閉店準備中は消灯し省エネ。

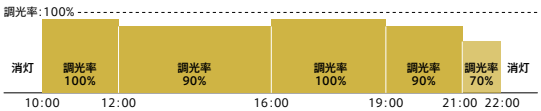

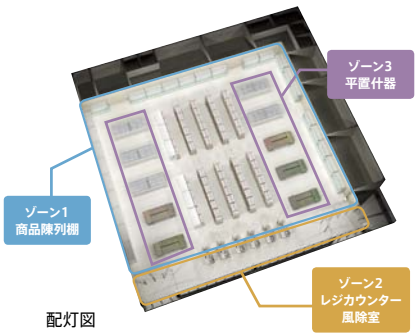

配灯図

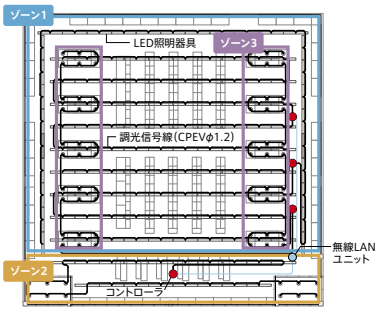

※自動調光システムMILCO.SについてはP.648をご覧ください。

03 TECHNICAL LIGHT 高彩度シリーズ

生鮮・食品向けダウンライト／スポットライト 鮮明



[共通仕様]
本体　：アルミダイカスト 白色塗装仕上
(EL-D2507～2508/2W)
アルミダイカスト 黒色塗装仕上
(EL-D2507～2508/2K)
枠　：アルミダイカスト 白色塗装仕上(EL-D2507～2508/2W)
アルミダイカスト 黒色塗装仕上(EL-D2507～2508/2K)
レンズ　：アクリル
質量　：1.1kg

定格電圧：AC100～242V
入力電流：100V時:0.334A　200V時:0.164A
定格消費電力：100V時:33.1W　200V時:32.4W

適合部品：電源ユニット(別売)
EL-T0044　AHX　△¥10,000(税別)

断熱施工では使用できません

電源ユニット別売　光源寿命40,000時間　5年保証　埋込穴φ125

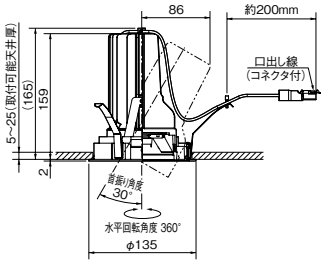

クラス250(HID35W相当)

φ125［ユニバーサル］

本体　Ⓔ ¥29,800(税別)　※本体色ブラックはすべて受注となります。

	生鮮用 □昼白色相当※	生鮮用 □白色相当※	生鮮用 □温白色相当※	食品用 □電球色相当※
20°	EL-D2507N/2W △(ホワイト) EL-D2507N/2K (ブラック)	EL-D2507W/2W △(ホワイト) EL-D2507W/2K (ブラック)	EL-D2507WW/2W ○(ホワイト) EL-D2507WW/2K (ブラック)	EL-D2507L/2W △(ホワイト) EL-D2507L/2K (ブラック)
33°	EL-D2508N/2W △(ホワイト) EL-D2508N/2K (ブラック)	EL-D2508W/2W △(ホワイト) EL-D2508W/2K (ブラック)	EL-D2508WW/2W ○(ホワイト) EL-D2508WW/2K (ブラック)	EL-D2508L/2W △(ホワイト) EL-D2508L/2K (ブラック)
推奨照射対象物(参考)	鮮魚、青果	鮮魚(赤身)、青果	精肉、パン、惣菜	パン、惣菜

※光成分を調整しているため、一般的なチップ搭載器具と同等の光色(色温度)表示ではなく、一般的なLEDの光色を目安にした表示としております。

専用電源ユニット			組合せ価格
連続調光 [信号制御:25～100%]	EL-T0044	AHX Ⓔ △¥10,000(税別)	Ⓔ △¥39,800(税別)

クラス250
(HID35W相当)

中心光度:8,780cd　定格光束:2,010lm
組合せ電源ユニット[EL-T0044]
生鮮用白色相当、20°の 値

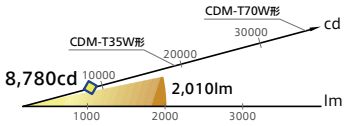

20°



EL-D2507W

EL-D2507N
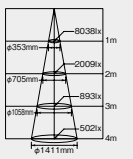

保守率=1　中心光度:8,038cd
(1,840lm･32.4W･56.7lm/W)

EL-D2507W
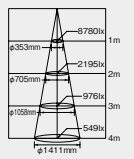

保守率=1　中心光度:8,780cd
(2,010lm･32.4W･62.0lm/W)

EL-D2507WW
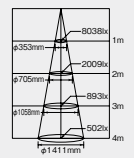

保守率=1　中心光度:8,038cd
(1,840lm･32.4W･56.7lm/W)

EL-D2507L
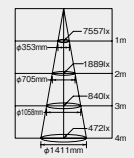

保守率=1　中心光度:7,557cd
(1,730lm･32.4W･53.3lm/W)

33°



EL-D2508W
※クラス250、
生鮮用白色相当配光イメージ
※グリッド:300mm×300mm

EL-D2508N
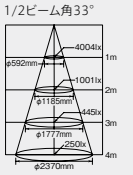

保守率=1　中心光度:4,004cd
(1,940lm･32.4W･59.8lm/W)

EL-D2508W
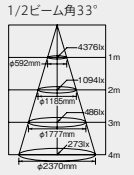

保守率=1　中心光度:4,376cd
(2,120lm･32.4W･65.4lm/W)

EL-D2508WW
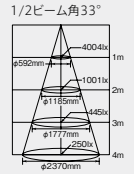

保守率=1　中心光度:4,004cd
(1,940lm･32.4W･59.8lm/W)

EL-D2508L
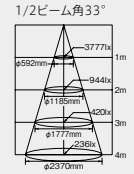

保守率=1　中心光度:3,777cd
(1,830lm･32.4W･56.4lm/W)

光色バリエーション

※クラス250、20°の配光イメージ ※グリッド:300mm×300mm


生鮮用昼白色相当


生鮮用白色相当


生鮮用温白色相当


食品用電球色相当

信号制御用調光器



DEP2015A (AC100V～254V)両切スイッチ
DEP2015のモデルチェンジ品
制御　△¥34,000(税別)

DEP1015A (AC100V～254V)3路スイッチ
制御　△¥34,000(税別)

幅　：116　高さ：120
取付：2個用スイッチボックスに適合
調光信号線　：φ0.9～φ1.2
CPEV-1P(総配線長100m以内)

連続調光(AHX)仕様は、信号制御調光器と組合せて25～100%の連続調光が可能です。

専用電源ユニット

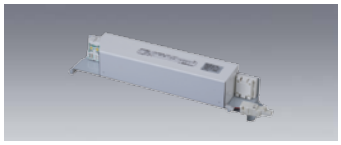

連続調光[信号制御:25～100%]
EL-T0044 AHX Ⓔ △　¥10,000(税別)
組合せ価格　Ⓔ △ ¥39,800(税別)

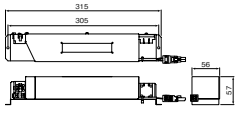

調光(信号)25~100%
(AHX)

サイズ　：W56×L315×H57
質量　：0.47kg(EL-T0044)

A:電圧100～242V共用　HX:25～100%連続調光　Ⓔ:LED演出　ビーム角アイコンの数字は目安の角度です。
光源寿命アイコンについて:光束維持率記載なし=70%　記載あり=記載の値

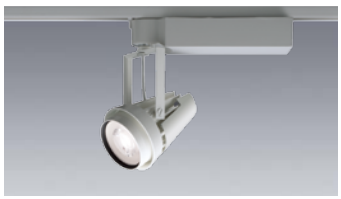



［共通仕様］
本体･アーム：アルミダイカスト 白色塗装仕上
(EL-S2504～2505/W)
：アルミダイカスト 黒色塗装仕上
(EL-S2504～2505/K)
ユニットボックス：アルミダイカスト
白色塗装仕上(EL-S2504～2505/W)
黒色塗装仕上(EL-S2504～2505/K)
レンズ　：アクリル
質量　：1.8kg

定格電圧：AC100V
入力電流：0.334A
定格消費電力：33.1W

調光はできません

電源ユニット内蔵　光源寿命40,000時間　5年保証

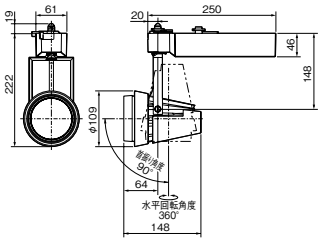

クラス250(HID35W相当)

ライティングダクト用　100V

本体　Ⓔ ¥39,800(税別)　※本体色ブラックはすべて受注となります。

	生鮮用 □昼白色相当※	生鮮用 □白色相当※	生鮮用 □温白色相当※	食品用 □電球色相当※
20°	EL-S2504N/W △(ホワイト) EL-S2504N/K (ブラック)	EL-S2504W/W △(ホワイト) EL-S2504W/K (ブラック)	EL-S2504WW/W ○(ホワイト) EL-S2504WW/K (ブラック)	EL-S2504L/W △(ホワイト) EL-S2504L/K (ブラック)
33°	EL-S2505N/W △(ホワイト) EL-S2505N/K (ブラック)	EL-S2505W/W △(ホワイト) EL-S2505W/K (ブラック)	EL-S2505WW/W ○(ホワイト) EL-S2505WW/K (ブラック)	EL-S2505L/W △(ホワイト) EL-S2505L/K (ブラック)
推奨照射対象物(参考)	鮮魚、青果	鮮魚(赤身)、青果	精肉、パン、惣菜	パン、惣菜

※光成分を調整しているため、一般的なチップ搭載器具と同等の光色(色温度)表示ではなく、一般的なLEDの光色を目安にした表示としております。

本体価格

Ⓔ △¥39,800(税別)

クラス250 (HID35W相当)

中心光度:8,780cd　定格光束:2,010lm

生鮮用白色相当、20°の 値

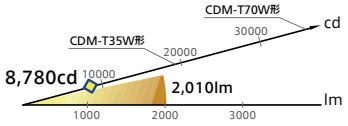

20°



EL-S2504W

EL-S2504N

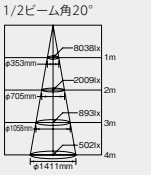

保守率=1　中心光度:8,038cd
(1,840lm･33.1W･55.5lm/W)

EL-S2504W

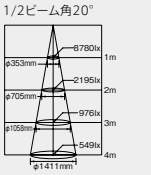

保守率=1　中心光度:8,780cd
(2,010lm･33.1W･60.7lm/W)

EL-S2504WW

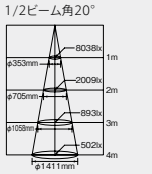

保守率=1　中心光度:8,038cd
(1,840lm･33.1W･55.5lm/W)

EL-S2504L

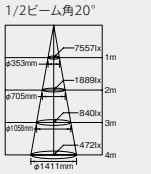

保守率=1　中心光度:7,557cd
(1,730lm･33.1W･52.2lm/W)

33°



EL-S2505W

※クラス250、
生鮮用白色相当配光イメージ
※グリッド:300mm×300mm

EL-S2505N

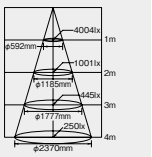

保守率=1　中心光度:4,004cd
(1,940lm･33.1W･58.6lm/W)

EL-S2505W

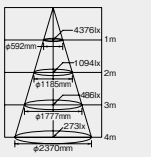

保守率=1　中心光度:4,370cd
(2,120lm･33.1W･64.0lm/W)

EL-S2505WW

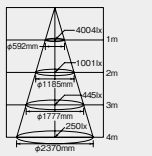

保守率=1　中心光度:4,004cd
(1,940lm･33.1W･58.6lm/W)

EL-S2505L

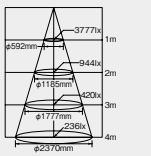

保守率=1　中心光度:3,777cd
(1,830lm･33.1W･55.2lm/W)

光色バリエーション

※クラス250、20°の配光イメージ ※グリッド:300mm×300mm



生鮮用昼白色相当



生鮮用白色相当



生鮮用温白色相当



食品用電球色相当

納期:○=在庫対応品(配送期間を要します) △=受注生産品(ご注文後約2～6週間を要します) 受注=受注品(納期は販売会社にお問合せください) ※納期は目安ですので、都度お問合せください。
※希望小売価格には消費税は含まれておりません。※仕様は予告なしに変更される場合があります。※LED素子にはバラツキがあるため、同一形名の器具において光色、明るさが異なる場合があります。ご了承ください。

03 TECHNICAL LIGHT 高彩度シリーズ

生鮮・食品向けダウンライト／スポットライト 鮮明



［共通仕様］
本体　：アルミダイカスト 白色塗装仕上(EL-D0550/1W)
　　：アルミダイカスト 黒色塗装仕上(EL-D0550/1K)
枠　：アルミダイカスト 白色塗装仕上(EL-D0550/1W)
　　：アルミダイカスト 黒色塗装仕上(EL-D0550/1K)
質量　：0.4kg

定格電圧：AC100V
入力電流：0.101A
定格消費電力：9.7W

適合部品：レンズユニット(別売)
EL-X0080～82　△¥4,000(税別)
電源ユニット(別売)
EL-T0042　1HZ　△¥6,000(税別)

断熱施工では使用できません
専用調光器(DEM1003D)との組合せで5%～100%の調光可能
必ず専用レンズユニットと組合せてご使用ください

レンズ別売　電源ユニット別売　光源寿命40,000時間　5年保証

埋込穴 φ100

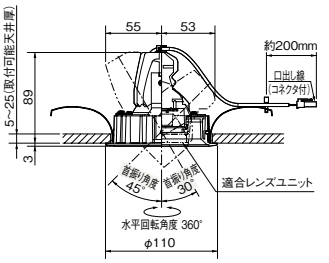

専用レンズユニット

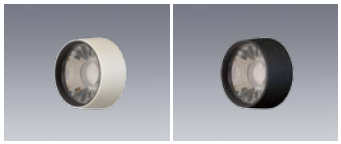

14° EL-X0080W(ホワイト) Ⓔ△¥4,000(税別)
EL-X0080K(ブラック) Ⓔ△¥4,000(税別)

20° EL-X0081W(ホワイト) Ⓔ△¥4,000(税別)
EL-X0081K(ブラック) Ⓔ△¥4,000(税別)

31° EL-X0082W(ホワイト) Ⓔ△¥4,000(税別)
EL-X0082K(ブラック) Ⓔ△¥4,000(税別)

ホルダ：プラスチック白色(EL-X0080W～82W)
　　プラスチック黒色(EL-X0080K～82K)
レンズ：アクリル

専用電源ユニット



EL-T0042　1HZ　Ⓔ△¥6,000(税別)

サイズ：W42×L210×H48
質量　：0.3kg

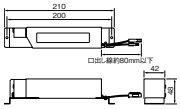

調光(位相) 5～100%
(1HZ)

クラス100(JDR110V40W相当)

φ100［ユニバーサル］レンズ交換可能

本体　Ⓔ△¥12,800(税別)　※本体色ブラックはすべて受注となります。

生鮮用 □白色相当※	生鮮用 □温白色相当※
EL-D0550W/1W (ホワイト) EL-D0550W/1K (ブラック)	EL-D0550WW/1W (ホワイト) EL-D0550WW/1K (ブラック)

※光成分を調整しているため、一般的なチップ搭載器具と同等の光色(色温度)表示ではなく、一般的なLEDの光色を目安にした表示としております。

専用レンズユニット　Ⓔ△¥4,000(税別)

14°	20°	31°
EL-X0080W (ホワイト) EL-X0080K (ブラック)	EL-X0081W (ホワイト) EL-X0081K (ブラック)	EL-X0082W (ホワイト) EL-X0082K (ブラック)

専用電源ユニット		筐体・レンズユニットとの組合せ価格
連続調光 [位相制御：5～100%]	EL-T0042 1HZ Ⓔ△¥6,000(税別)	Ⓔ△¥22,800(税別)

クラス100
110Vミラー付ハロゲン40W
(JDR110V40W相当)

中心光度：4,348cd　定格光束：570lm
組合せ電源ユニット［EL-T0042］
生鮮用白色相当、14°の 値

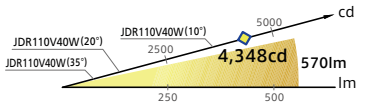

14° EL-X0080



□ EL-D0550W＋EL-X0080

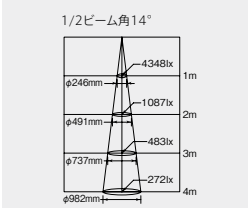

保守率＝1　中心光度：4,348cd
(570lm・9.7W・58.7lm/W)

□ EL-D0550WW＋EL-X0080

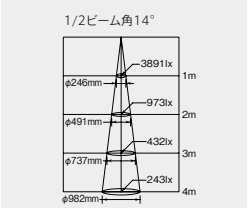

保守率＝1　中心光度：3,891cd
(510lm・9.7W・52.5lm/W)

20° EL-X0081



□ EL-D0550W＋EL-X0081

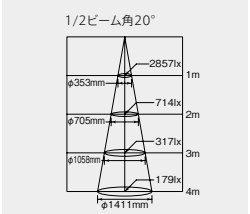

保守率＝1　中心光度：2,857cd
(580lm・9.7W・59.7lm/W)

□ EL-D0550WW＋EL-X0081

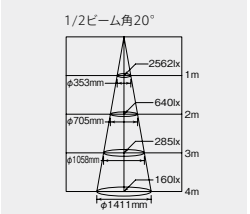

保守率＝1　中心光度：2,562cd
(520lm・9.7W・53.6lm/W)

31° EL-X0082



□ EL-D0550W＋EL-X0082

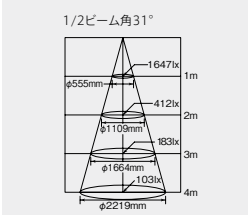

保守率＝1　中心光度：1,647cd
(580lm・9.7W・59.7lm/W)

□ EL-D0550WW＋EL-X0082

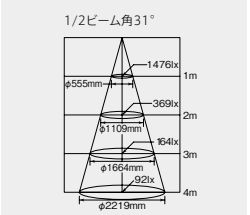

保守率＝1　中心光度：1,476cd
(520lm・9.7W・53.6lm/W)

※クラス100、
生鮮用白色相当配光イメージ
※グリッド：300mm×300mm
※配光画像はイメージです

1：電圧100V　HZ：5～100%連続調光　Ⓔ：LED演出　ビーム角アイコンの数字は目安の角度です。
光源寿命アイコンについて：光束維持率記載なし＝70%　記載あり＝記載の値





［共通仕様］
本体　　：アルミダイカスト 白色塗装仕上(EL-S0550/W)
　　：アルミダイカスト 黒色塗装仕上(EL-S0550/K)
ユニットボックス：プラスチック 白色(EL-S0550/W)
　　：プラスチック 黒色(EL-S0550/K)
質量　　：0.5kg

定格電圧：AC100V
入力電流：0.101A
定格消費電力：9.7W

適合部品：**レンズユニット(別売) EL-X0080~82** △¥4,000(税別)

専用調光器(DEM1003D)との組合せで
5%～100%の調光可能
必ず専用レンズユニットと組合せてご使用ください

レンズ別売 | 電源ユニット内蔵 | 光源寿命 40,000時間 | 調光(位相) 5~100% | 5年保証

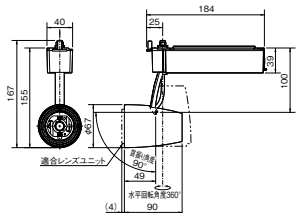

専用レンズユニット

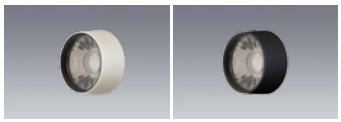

14° **EL-X0080W**(ホワイト) Ⓔ △¥4,000(税別)
EL-X0080K(ブラック) Ⓔ △¥4,000(税別)
20° **EL-X0081W**(ホワイト) Ⓔ △¥4,000(税別)
EL-X0081K(ブラック) Ⓔ △¥4,000(税別)
31° **EL-X0082W**(ホワイト) Ⓔ △¥4,000(税別)
EL-X0082K(ブラック) Ⓔ △¥4,000(税別)

ホルダ　：プラスチック白色(EL-X0080W～82W)
　　プラスチック黒色(EL-X0080K～82K)
レンズ　：アクリル

位相制御調光器



DEM1003D 制御 受注 ¥12,000(税別)

サイズ　　：W70×H120
質量　　：0.14kg
取付　　：1個用スイッチボックス(深形)に適合
適合負荷LED：3W～300W(位相制御調光形LED器具)
　　AC100V 50/60Hz共用形
調光範囲　：5～100%

クラス100(JDR110V40W相当)

ライティングダクト用 100V(レンズ交換可能)

本体　Ⓔ △¥18,800(税別)　※本体色ブラックはすべて受注となります。

生鮮用 □白色相当※	生鮮用 □温白色相当※
EL-S0550W/W(ホワイト) **EL-S0550W/K**(ブラック)	**EL-S0550WW/W**(ホワイト) **EL-S0550WW/K**(ブラック)

※光成分を調整しているため、一般的なチップ搭載器具と同等の光色(色温度)表示ではなく、一般的なLEDの光色を目安にした表示としております。

専用レンズユニット　Ⓔ △¥4,000(税別)

14°	20°	31°
EL-X0080W(ホワイト) **EL-X0080K**(ブラック)	**EL-X0081W**(ホワイト) **EL-X0081K**(ブラック)	**EL-X0082W**(ホワイト) **EL-X0082K**(ブラック)

組合せ価格	Ⓔ △¥22,800(税別)

クラス100
110Vミラー付ハロゲン40W
(JDR110V40W相当)

中心光度:4,348cd　定格光束:570lm
組合せ電源ユニット[EL-T0042]
生鮮用白色相当、14°の 値

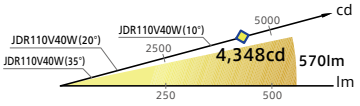

14° EL-X0080



□ EL-S0550W＋EL-X0080

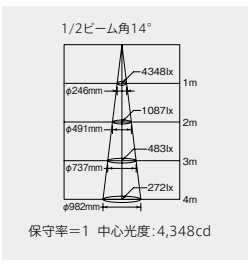

保守率=1　中心光度:4,348cd
(570lm・9.7W・58.7lm/W)

□ EL-S0550WW＋EL-X0080

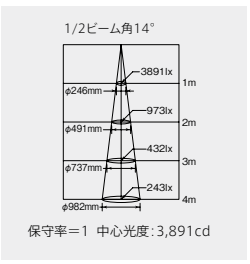

保守率=1　中心光度:3,891cd
(510lm・9.7W・52.5lm/W)

20° EL-X0081



□ EL-S0550W＋EL-X0081

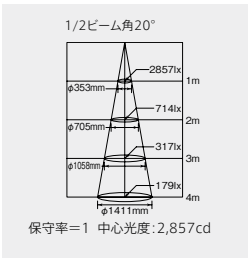

保守率=1　中心光度:2,857cd
(580lm・9.7W・59.7lm/W)

□ EL-S0550WW＋EL-X0081

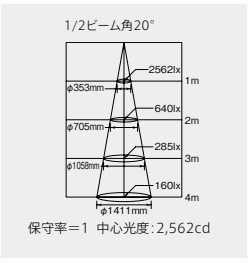

保守率=1　中心光度:2,562cd
(520lm・9.7W・53.6lm/W)

31° EL-X0082



□ EL-S0550W＋EL-X0082

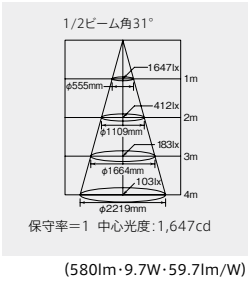

保守率=1　中心光度:1,647cd
(580lm・9.7W・59.7lm/W)

□ EL-S0550WW＋EL-X0082

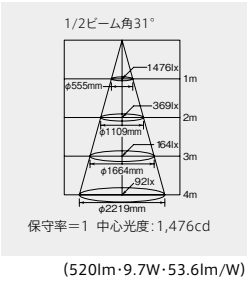

保守率=1　中心光度:1,476cd
(520lm・9.7W・53.6lm/W)

※クラス100、
生鮮用白色相当配光イメージ
※グリッド:300mm×300mm
※配光画像はイメージです

納期:○=在庫対応品(配送期間を要します) △=受注生産品(ご注文後約2～6週間を要します) 受注=受注品(納期は販売会社にお問合せください) ※納期は目安ですので、都度お問合せください。
※希望小売価格には消費税は含まれておりません。※仕様は予告なしに変更される場合があります。※LED素子にはバラツキがあるため、同一形名の器具において光色、明るさが異なる場合があります。ご了承ください。

03 TECHNICAL LIGHT

ユニバーサルダウンライト

集光シリーズ［COBタイプ］

クラス120・100・60



埋込穴φ100



埋込穴φ75

埋込穴φ100とコンパクトな埋込穴φ75をラインアップ。

上質な光へのこだわり。
COB※搭載による、多重影ではない
シャープな配光を独自レンズで実現。 ※COB:チップオンボード

空間・用途に合わせて選べる3種類のビーム角



ビーム角14°



ビーム角20°



ビーム角31°

※クラス100、3000K装着時

マルチシャドウ(多重影)を軽減した自然な配光

ダイヤカットを施した光学レンズとCOB※採用により、多重影を解消した配光と自然で違和感のない影をつくります。



COBタイプ



一般タイプ

※画像はイメージです

レンズ交換可能タイプ(φ100タイプのみ)

シーン用途に合わせて、レンズユニットを交換。



※レンズユニットは必ず組合せてご使用ください。

コンパクト設計＆ダブルスイング機構

器具の存在感をおさえるコンパクトな形状。照射自由度を向上させるダブルスイングと360°回転機構(φ75タイプは355°)。



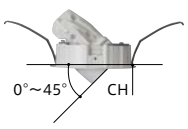

枠外可動時 0°～45°

0°～45°の範囲で可動。枠に光が遮光されることなく、照射物を的確に照らすことが可能。



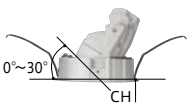

枠内可動時 0°～－30°

0°～－30°の範囲で可動。灯具が枠内のみで可動し、天井面をすっきりとみせることができます。

MILCO.Sとの組合せでさらなる省エネ効果を実現

PWM-位相制御変換ユニットを使用することで、位相制御方式連続調光照明器具が自動調光システムMILCO.Sで制御可能となります。

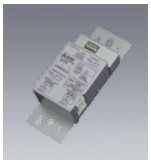

PWM-位相制御変換ユニット
MS405

制御 受注 ¥38,000(税別)

電源	: AC100V 50/60Hz
PWM調光信号消費電流	: 2.5mA
制御出力	:位相制御出力
適合負荷LED	: 3VA～300VA

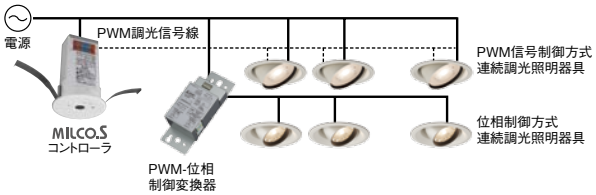

※自動調光システムMILCO.Sの詳細についてはP.648をご覧ください。

ユニバーサルダウンライト

集光シリーズ［COBタイプ］

クラス120



［共通仕様］
本体　：アルミダイカスト 白色塗装仕上(EL-D1201/1W)
　　：アルミダイカスト 黒色塗装仕上(EL-D1201/1K)
枠　　：アルミダイカスト 白色塗装仕上(EL-D1201/1W)
　　：アルミダイカスト 黒色塗装仕上(EL-D1201/1K)
質量　：0.4kg

定格電圧：AC100V
入力電流：0.139A
定格消費電力：13.6W

適合部品：レンズユニット(別売)
EL-X0080～82　△¥4,000(税別)
電源ユニット(別売)
EL-T0045　1HZ　△¥9,000(税別)

断熱施工では使用できません
専用調光器(DEM1003D)との組合せで5%～100%の調光可能
必ず専用レンズユニットと組合せてご使用ください

レンズ別売　電源ユニット別売　光源寿命40,000時間　5年保証

埋込穴 φ100

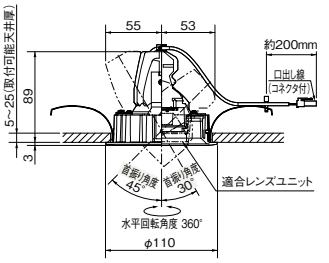

専用レンズユニット

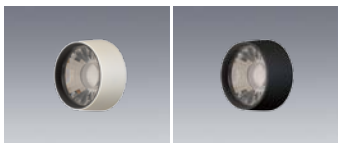

14° EL-X0080W(ホワイト) Ⓔ△¥4,000(税別)
EL-X0080K(ブラック) Ⓔ△¥4,000(税別)
20° EL-X0081W(ホワイト) Ⓔ△¥4,000(税別)
EL-X0081K(ブラック) Ⓔ△¥4,000(税別)
31° EL-X0082W(ホワイト) Ⓔ△¥4,000(税別)
EL-X0082K(ブラック) Ⓔ△¥4,000(税別)

ホルダ：プラスチック白色(EL-X0080W～82W)
　　プラスチック黒色(EL-X0080K～82K)
レンズ：アクリル

専用電源ユニット

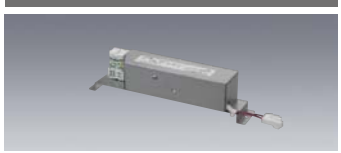

クラス120(J12V50W形相当)

EL-T0045　1HZ　Ⓔ△¥9,000(税別)

サイズ：W42×L210×H48
質量　：0.3kg

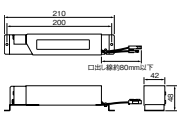

調光(信号)5~100%
(1HZ)

クラス120(J12V50W形相当)

φ100［ユニバーサル］レンズ交換可能

本体　Ⓔ△¥9,800(税別)　※本体色ブラックはすべて受注となります。

□白色［4000K］Ra85	□温白色［3500K］Ra85	□電球色［3000K］Ra85
EL-D1201W/1W(ホワイト) EL-D1201W/1K(ブラック)	EL-D1201WW/1W(ホワイト) EL-D1201WW/1K(ブラック)	EL-D1201L/1W(ホワイト) EL-D1201L/1K(ブラック)

専用レンズユニット　Ⓔ△¥4,000(税別)

14°	20°	31°
EL-X0080W(ホワイト) EL-X0080K(ブラック)	EL-X0081W(ホワイト) EL-X0081K(ブラック)	EL-X0082W(ホワイト) EL-X0082K(ブラック)

専用電源ユニット		本体・レンズユニットとの組合せ価格
連続調光［信号制御：5～100%］	EL-T0045　1HZ　Ⓔ△¥9,000(税別)	Ⓔ△¥22,800(税別)

クラス120
12Vハロゲン50W(J12V50W形相当)

中心光度　:8,696cd　定格光束:1,140lm
組合せ電源ユニット［EL-T0045］
4000K、14°の 値
※AKD 0077(2012年生産完了品)＋J12V50Wランプによる中心光度比較

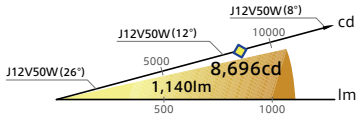

14° EL-X0080



□EL-D1201W＋EL-X0080

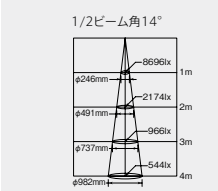

保守率＝1　中心光度:8,696cd
(1,140lm・13.6W・83.8lm/W)

□EL-D1201WW＋EL-X0080

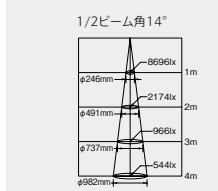

保守率＝1　中心光度:8,696cd
(1,140lm・13.6W・83.8lm/W G)

□EL-D1201L＋EL-X0080

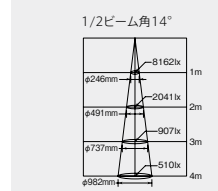

保守率＝1　中心光度:8,162cd
(1,070lm・13.6W・78.6lm/W G)

20° EL-X0081



□EL-D1201W＋EL-X0081

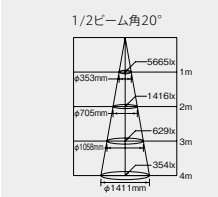

保守率＝1　中心光度:5,665cd
(1,150lm・13.6W・84.5lm/W)

□EL-D1201WW＋EL-X0081

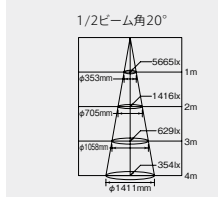

保守率＝1　中心光度:5,665cd
(1,150lm・13.6W・84.5lm/W G)

□EL-D1201L＋EL-X0081

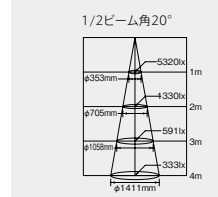

保守率＝1　中心光度:5,320cd
(1,080lm・13.6W・79.4lm/W G)

31° EL-X0082



□EL-D1201W＋EL-X0082

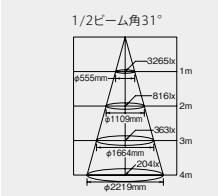

保守率＝1　中心光度:3,265cd
(1,150lm・13.6W・84.5lm/W)

□EL-D1201WW＋EL-X0082

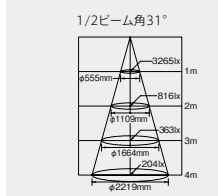

保守率＝1　中心光度:3,265cd
(1,150lm・13.6W・84.5lm/W G)

□EL-D1201L＋EL-X0082

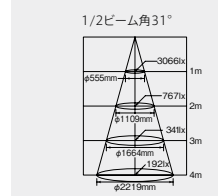

保守率＝1　中心光度:3,066cd
(1,080lm・13.6W・79.4lm/W G)

※クラス120、4000K配光イメージ
※グリッド：300mm×300mm
※配光画像はイメージです

1:電圧100V　HZ:5～100%連続調光　Ⓔ:LED演出　△ビーム角アイコンの数字は目安の角度です。光源寿命アイコンについて:光束維持率記載なし=70%　記載あり=記載の値　納期：○=在庫対応品(配送期間を要します)　△=受注生産品(ご注文後約2～6週間を要します)　受注=受注品(納期は販売会社にお問合せください)　※納期は目安ですので、都度お問合せください。　※希望小売価格には消費税は含まれておりません。※仕様は予告なしに変更される場合があります。※LED素子にはバラツキがあるため、同一形名の器具において光色、明るさが異なる場合があります。ご了承ください。

03 TECHNICAL LIGHT

ユニバーサルダウンライト

集光シリーズ［COBタイプ］

クラス100



［共通仕様］
本体　：アルミダイカスト 白色塗装仕上(EL-D0700/1W)
　　：アルミダイカスト 黒色塗装仕上(EL-D0700/1K)
枠　　：アルミダイカスト 白色塗装仕上(EL-D0700/1W)
　　：アルミダイカスト 黒色塗装仕上(EL-D0700/1K)
質量　：0.4kg

定格電圧：AC100V
入力電流：0.101A
定格消費電力：9.7W

適合部品：レンジユニット(別売)
EL-X0080～82　△¥4,000(税別)
電源ユニット(別売)
EL-T0042　1HZ　△¥6,000(税別)

■クラス100・60は本体共通
専用電源ユニットとの組合せで出力が変わります
断熱施工では使用できません
専用調光器(DEM1003D)との組合せで5%～100%の調光可能
必ず専用レンズユニットと組合せてご使用ください

レンズ別売　電源ユニット別売　光源寿命40,000時間　高演色Ra95　5年保証

埋込穴 φ100

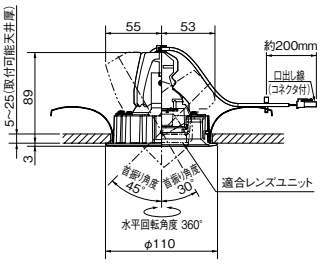

専用レンズユニット

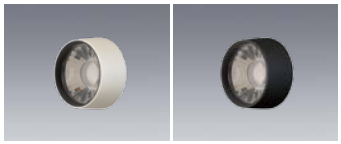

14° EL-X0080W(ホワイト) Ⓔ△¥4,000(税別)
EL-X0080K(ブラック) Ⓔ△¥4,000(税別)
20° EL-X0081W(ホワイト) Ⓔ△¥4,000(税別)
EL-X0081K(ブラック) Ⓔ△¥4,000(税別)
31° EL-X0082W(ホワイト) Ⓔ△¥4,000(税別)
EL-X0082K(ブラック) Ⓔ△¥4,000(税別)

ホルダ：プラスチック白色(EL-X0080W～82W)
　　プラスチック黒色(EL-X0080K～82K)
レンズ：アクリル

専用電源ユニット



クラス100(JR12V50W形相当)

EL-T0042　1HZ　Ⓔ△¥6,000(税別)

サイズ：W42×L210×H48
質量　：0.3kg

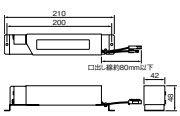

調光(位相)5~100%
(1HZ)

クラス100(JR12V50W形相当)

φ100［ユニバーサル］レンズ交換可能

本体　Ⓔ△¥9,800(税別)
※クラス100・60は本体共通：専用電源ユニットとの組合せで出力が変わります。
※本体色ブラックはすべて受注となります。

■電球色［3000K］Ra95	■電球色［2700K］Ra95
EL-D0700L/1W(ホワイト) EL-D0700L/1K(ブラック)	EL-D0700L27/1W(ホワイト) EL-D0700L27/1K(ブラック)

専用レンズユニット　Ⓔ△¥4,000(税別)

14°	20°	31°
EL-X0080W(ホワイト) EL-X0080K(ブラック)	EL-X0081W(ホワイト) EL-X0081K(ブラック)	EL-X0082W(ホワイト) EL-X0082K(ブラック)

専用電源ユニット	本体・レンズユニットとの組合せ価格
連続調光［位相制御：5～100%］ EL-T0042 1HZ Ⓔ△¥6,000(税別)	Ⓔ△¥19,800(税別)

クラス100

12Vミラー付ハロゲン50W(JR12V50W形相当)

中心光度：5,416cd　定格光束：710lm
組合せ電源ユニット［EL-T0042］
3000K、14°の 値

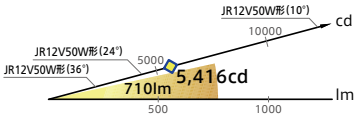

14° EL-X0080



EL-D0700L＋EL-X0080

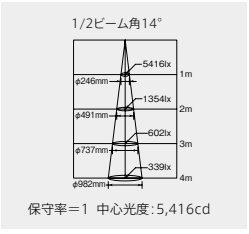

保守率＝1　中心光度：5,416cd
(710lm・9.7W・73.1lm/W)

14° EL-X0080



EL-D0700L27＋EL-X0080

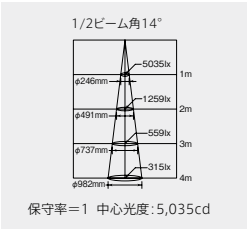

保守率＝1　中心光度：5,035cd
(660lm・9.7W・68.0lm/W)

20° EL-X0081



EL-D0700L＋EL-X0081

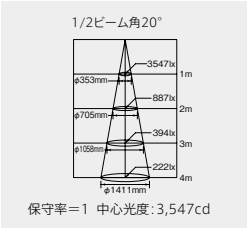

保守率＝1　中心光度：3,547cd
(720lm・9.7W・74.2lm/W)

20° EL-X0081



EL-D0700L27＋EL-X0081

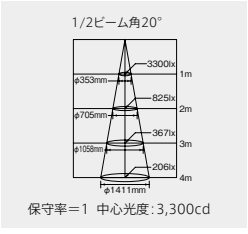

保守率＝1　中心光度：3,300cd
(670lm・9.7W・69.0lm/W)

31° EL-X0082



※クラス100、3000K配光イメージ
※グリッド：300mm×300mm

EL-D0700L＋EL-X0082

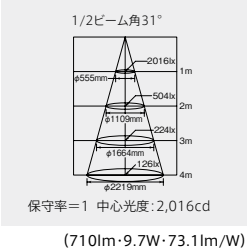

保守率＝1　中心光度：2,016cd
(710lm・9.7W・73.1lm/W)

31° EL-X0082



※クラス100、2700K配光イメージ
※グリッド：300mm×300mm

EL-D0700L27＋EL-X0082

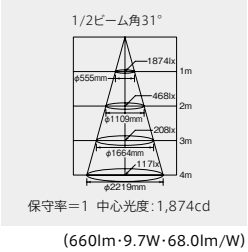

保守率＝1　中心光度：1,874cd
(660lm・9.7W・68.0lm/W)

1：電圧100V　HZ：5～100%連続調光　Ⓔ：LED演出　ビーム角アイコンの数字は目安の角度です。
光源寿命アイコンについて：光束維持率記載なし＝70%　記載あり＝記載の値

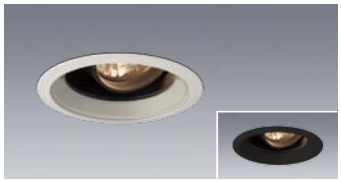

[共通仕様]
本体　：アルミダイカスト 黒色塗装(EL-D0540~0542/W)
　　：アルミダイカスト 黒色塗装(EL-D0540~0542/K)
枠　：アルミダイカスト 白色塗装(EL-D0540~0542/W)
　　：アルミダイカスト 黒色塗装(EL-D0540~0542/K)
レンズ　：アクリル
質量　：0.4kg

定格電圧：AC100V
入力電流：0.101A
定格消費電力：9.7W

適合部品：電源ユニット(別売)
EL-T0042　1HZ　△¥6,000(税別)

■クラス100・60は本体共通
専用電源ユニットとの組合せで出力が変わります
断熱施工では使用できません
専用調光器(DEM1003D)との組合せで5%~100%の調光可能

電源ユニット別売 | 光源寿命40,000時間 | 高演色Ra95 | 5年保証

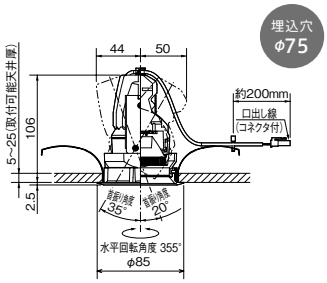

位相制御調光器



DEM1003D 制御 受注 ¥12,000(税別)

サイズ　：W70×H120
質量　：0.14kg
取付　：1個用スイッチボックス(深形)に適合
適合負荷LED：3W~300W(位相制御調光形LED器具)
　　AC100V 50/60Hz共用形
調光範囲　：5~100%

専用電源ユニット



クラス100(JR12V50W形相当)

EL-T0042　1HZ　Ⓔ△¥6,000(税別)

サイズ：W42×L210×H48
質量　：0.3kg

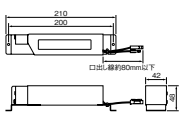

調光(位相) 5~100%
(1HZ)

クラス100(JR12V50W形相当)

φ75［ユニバーサル］レンズ付

本体　Ⓔ△¥13,800(税別)
※クラス100・60は本体共通:専用電源ユニットとの組合せで出力が変わります。
※本体色ブラックはすべて受注となります。

	■電球色[3000K] Ra95	■電球 色[2700K] Ra95
14°	EL-D0540L/W (ホワイト) EL-D0540L/K (ブラック)	EL-D0540L27/W (ホワイト) EL-D0540L27/K (ブラック)
20°	EL-D0541L/W (ホワイト) EL-D0541L/K (ブラック)	EL-D0541L27/W (ホワイト) EL-D0541L27/K (ブラック)
31°	EL-D0542L/W (ホワイト) EL-D0542L/K (ブラック)	EL-D0542L27/W (ホワイト) EL-D0542L27/K (ブラック)

専用電源ユニット			本体との組合せ価格
連続調光 [位相制御:5~100%]	EL-T0042	1HZ Ⓔ△¥6,000(税別)	Ⓔ△¥19,800(税別)

クラス100
12Vミラー付ハロゲン50W(JR12V50W形相当)

中心光度:5,542cd　定格光束:680lm
組合せ電源ユニット[EL-T0042]
3000K、14°の 値

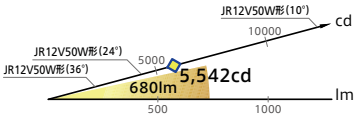

14°
EL-D0540L



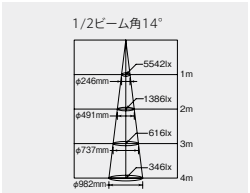

保守率=1　中心光度:5,542cd

EL-D0540L
(680lm・9.7W・70.1lm/W)

14°
EL-D0540L27



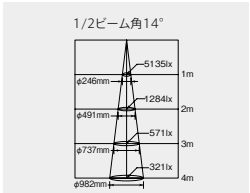

保守率=1　中心光度:5,135cd

EL-D0540L27
(630lm・9.7W・64.9lm/W)

20°
EL-D0541L



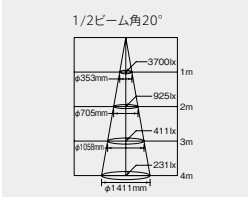

保守率=1　中心光度:3,700cd

EL-D0541L
(690lm・9.7W・71.1lm/W)

20°
EL-D0541L27



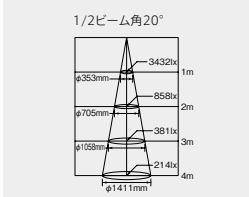

保守率=1　中心光度:3,432cd

EL-D0541L27
(640lm・9.7W・65.9lm/W)

31°
EL-D0542L



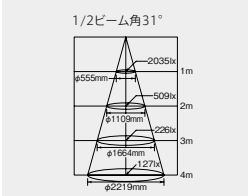

保守率=1　中心光度:2,035cd

EL-D0542L
※クラス100、3000K配光イメージ
※グリッド:300mm×300mm
(680lm・9.7W・70.1lm/W)

31°
EL-D0542L27



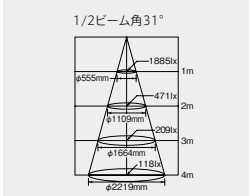

保守率=1　中心光度:1,885cd

EL-D0542L27
※クラス100、2700K配光イメージ
※グリッド:300mm×300mm
(630lm・9.7W・64.9lm/W)

納期:○=在庫対応品(配送期間を要します) △=受注生産品(ご注文後約2~6週間を要します) 受注=受注品(納期は販売会社にお問合せください) ※納期は目安ですので、都度お問合せください。
※希望小売価格には消費税は含まれておりません。※仕様は予告なしに変更される場合があります。

03 TECHNICAL LIGHT

ユニバーサルダウンライト

集光シリーズ［COBタイプ］

クラス60



［共通仕様］
本体　：アルミダイカスト 白色塗装仕上(EL-D0700/1W)
　　：アルミダイカスト 黒色塗装仕上(EL-D0700/1K)
枠　　：アルミダイカスト 白色塗装仕上(EL-D0700/1W)
　　：アルミダイカスト 黒色塗装仕上(EL-D0700/1K)
質量　：0.4kg

定格電圧：AC100V
入力電流：0.071A
定格消費電力：6.7W

適合部品：レンジユニット(別売)
EL-X0080～82　△¥4,000(税別)
電源ユニット(別売)
EL-T0041　1HZ　△¥5,000(税別)

■クラス100・60は本体共通
専用電源ユニットとの組合せで出力が変わります
断熱施工では使用できません
専用調光器(DEM1003D)との組合せで5%～100%の調光可能
必ず専用レンズユニットと組合せてご使用ください

レンズ別売　電源ユニット別売　光源寿命40,000時間　高演色Ra95　5年保証

埋込穴 φ100

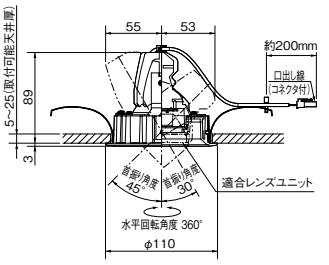

専用レンズユニット

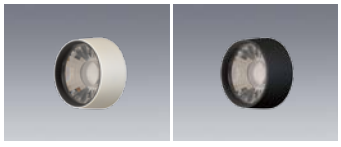

14° EL-X0080W(ホワイト) Ⓔ△¥4,000(税別)
EL-X0080K(ブラック) Ⓔ△¥4,000(税別)
20° EL-X0081W(ホワイト) Ⓔ△¥4,000(税別)
EL-X0081K(ブラック) Ⓔ△¥4,000(税別)
31° EL-X0082W(ホワイト) Ⓔ△¥4,000(税別)
EL-X0082K(ブラック) Ⓔ△¥4,000(税別)

ホルダ：プラスチック白色(EL-X0080W～82W)
　　プラスチック黒色(EL-X0080K～82K)
レンズ：アクリル

専用電源ユニット

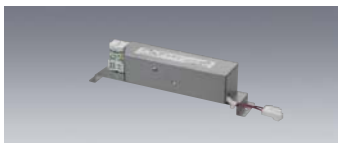

クラス60(JDR110V40W相当)

EL-T0041　1HZ　Ⓔ△¥5,000(税別)

サイズ：W42×L210×H48
質量　：0.3kg

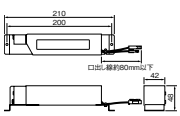

調光(位相) 5~100%
(1HZ)

クラス60(JDR110V40W相当)

φ100［ユニバーサル］レンズ交換可能

本体　Ⓔ△¥9,800(税別)
※クラス100・60は本体共通：専用電源ユニットとの組合せで出力が変わります。
※本体色ブラックはすべて受注となります。

■電球色［3000K］Ra95	■電球色［2700K］Ra95
EL-D0700L/1W(ホワイト) EL-D0700L/1K(ブラック)	EL-D0700L27/1W(ホワイト) EL-D0700L27/1K(ブラック)

専用レンズユニット　Ⓔ△¥4,000(税別)

14°	20°	31°
EL-X0080W(ホワイト) EL-X0080K(ブラック)	EL-X0081W(ホワイト) EL-X0081K(ブラック)	EL-X0082W(ホワイト) EL-X0082K(ブラック)

専用電源ユニット	本体・レンズユニットとの組合せ価格
連続調光［位相制御：5～100%］ EL-T0041 1HZ Ⓔ△¥5,000(税別)	Ⓔ△¥18,800(税別)

クラス60

110Vミラー付ハロゲン40W(JDR110V40W相当)

中心光度：3,967cd　定格光束：520lm
組合せ電源ユニット［EL-T0041］
3000K、14°の 値

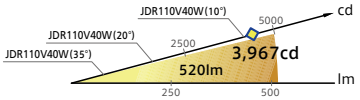

14° EL-X0080



■ EL-D0700L＋EL-X0080

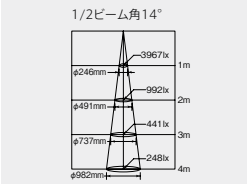

保守率＝1　中心光度：3,967cd
(520lm・6.7W・77.6lm/W)

14° EL-X0080



■ EL-D0700L27＋EL-X0080

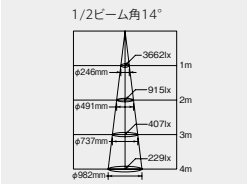

保守率＝1　中心光度：3,662cd
(480lm・6.7W・71.6lm/W)

20° EL-X0081



■ EL-D0700L＋EL-X0081

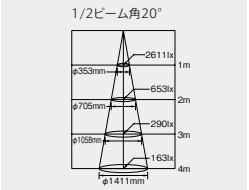

保守率＝1　中心光度：2,611cd
(530lm・6.7W・79.1lm/W)

20° EL-X0081



■ EL-D0700L27＋EL-X0081

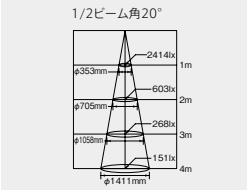

保守率＝1　中心光度：2,414cd
(490lm・6.7W・73.1lm/W)

31° EL-X0082



■ EL-D0700L＋EL-X0082

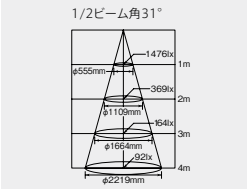

保守率＝1　中心光度：1,476cd
(520lm・6.7W・77.6lm/W)

※クラス60、3000K配光イメージ
※グリッド：300mm×300mm

31° EL-X0082



■ EL-D0700L27＋EL-X0082

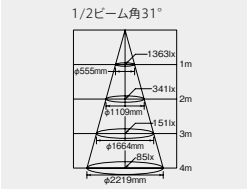

保守率＝1　中心光度：1,363cd
(480lm・6.7W・71.6lm/W)

※クラス100、2700K配光イメージ
※グリッド：300mm×300mm

1：電圧100V　HZ：5～100%連続調光　Ⓔ：LED演出　ビーム角アイコンの数字は目安の角度です。
光源寿命アイコンについて：光束維持率記載なし＝70%　記載あり＝記載の値

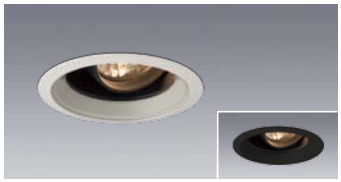

［共通仕様］
本体　：アルミダイカスト 黒色塗装(EL-D0540～0542/W)
　　：アルミダイカスト 黒色塗装(EL-D0540～0542/K)
枠　：アルミダイカスト 白色塗装(EL-D0540～0542/W)
　　：アルミダイカスト 黒色塗装(EL-D0540～0542/K)
レンズ　：アクリル
質量　：0.4kg

定格電圧：AC100V
入力電流：0.071A
定格消費電力：6.7W

適合部品：電源ユニット(別売)
EL-T0041　1HZ　△¥5,000(税別)

■クラス100・60は本体共通
専用電源ユニットとの組合せで出力が変わります
断熱施工では使用できません
専用調光器(DEM1003D)との組合せで5%～100%の調光可能

電源ユニット別売 | 光源寿命40,000時間 | 高演色Ra95 | 5年保証

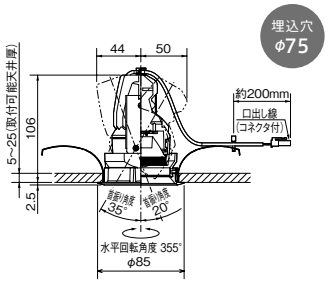

位相制御調光器



DEM1003D 制御 受注 ¥12,000(税別)

サイズ　：W70×H120
質量　：0.14kg
取付　：1個用スイッチボックス(深形)に適合
適合負荷LED：3W～300W(位相制御調光形LED器具)
　　AC100V 50/60Hz共用形
調光範囲　：5～100%

専用電源ユニット

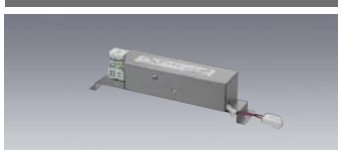

クラス60(JDR110V40W相当)

EL-T0041　1HZ　E△¥5,000(税別)

サイズ：W42×L210×H48
質量　：0.3kg

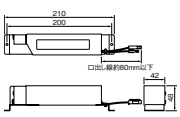

調光(位相) 5~100%
(1HZ)

クラス60(JDR110V40W相当)

φ75［ユニバーサル］レンズ付

本体　E△¥13,800(税別)
※クラス100・60は本体共通：専用電源ユニットとの組合せで出力が変わります。
※本体色ブラックはすべて受注となります。

	■電球色［3000K］Ra95	■電球色［2700K］Ra95
14°	EL-D0540L/W (ホワイト) EL-D0540L/K (ブラック)	EL-D0540L27/W (ホワイト) EL-D0540L27/K (ブラック)
20°	EL-D0541L/W (ホワイト) EL-D0541L/K (ブラック)	EL-D0541L27/W (ホワイト) EL-D0541L27/K ブラック)
31°	EL-D0542L/W (ホワイト) EL-D0542L/K (ブラック)	EL-D0542L27/W (ホワイト) EL-D0542L27/K (ブラック)

専用電源ユニット			本体との組合せ価格
連続調光 ［位相制御：5～100%］	EL-T0041	1HZ E△¥5,000(税別)	E△¥18,800(税別)

クラス60
110Vミラー付ハロゲン40W
(JDR110V40W相当)

中心光度：4,075cd　定格光束：500lm
組合せ電源ユニット［EL-T0041］
3000K、14°の 値

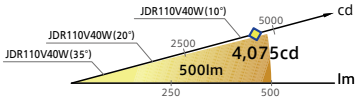

14°



EL-D0540L

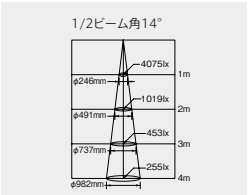

保守率＝1　中心光度：4,075cd
(500lm・6.7W・74.6lm/W)

14°



EL-D0540L27

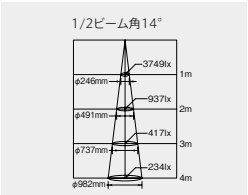

保守率＝1　中心光度：3,749cd
(460lm・6.7W・68.6lm/W)

20°



EL-D0541L

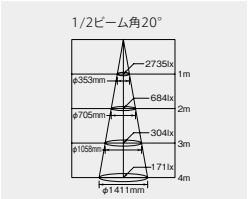

保守率＝1　中心光度：2,735cd
(510lm・6.7W・76.1lm/W G)

20°



EL-D0541L27

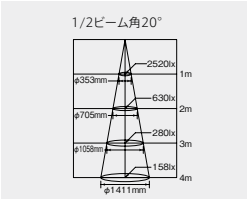

保守率＝1　中心光度：2,520cd
(470lm・6.7W・70.1lm/W)

31°



EL-D0542L

※クラス100、3000K配光イメージ
※グリッド：300mm×300mm

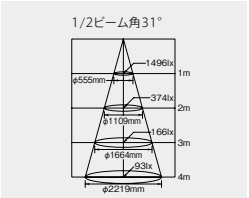

保守率＝1　中心光度：1,496cd
(500lm・6.7W・74.6lm/W)

31°



EL-D0542L27

※クラス60、2700K配光イメージ
※グリッド：300mm×300mm

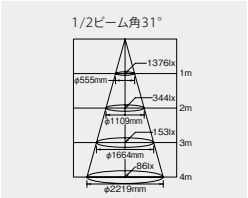

保守率＝1　中心光度：1,376cd
(460lm・6.7W・68.6lm/W)

納期：○=在庫対応品(配送期間を要します) △=受注生産品(ご注文後約2～6週間を要します) 受注=受注品(納期は販売会社にお問合せください) ※納期は目安ですので、都度お問合せください。
※希望小売価格には消費税は含まれておりません。※仕様は予告なしに変更される場合があります。※LED素子にはバラツキがあるため、同一形名の器具において光色、明るさが異なる場合があります。ご了承ください。

03 TECHNICAL LIGHT

ユニバーサルダウンライト

集光シリーズ クラス350・300・250・200・150
(HID70W・35W器具相当)

シャープな光で、
照射物を効果的に浮き上がらせます。



Universal ダブルスイング機構



枠外可動時 0°～45° 枠内可動時 0°～-30°



シャツコード 大船ルミネウィング店

従来ランプ(CDM)ダウンライトとほぼ同等の明るさで高効率・省エネを実現

クラス300シリーズでは、セラミックメタルハライドランプ70W相当の明るさで、103.7lm/Wの高効率と約59%の省エネ※を実現。店舗空間などの節電・省エネ対策に適しています。

※クラス300 中角・広角タイプ 白色(4000K)・温白色(3500K)

クラス300／CDM-T70Wとの比較

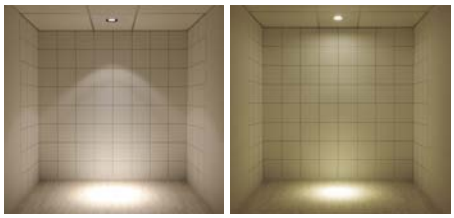

CDM-T70W／842 14°　EL-D3504W、EL-D3507W

クラス150／CDM-R35Wとの比較

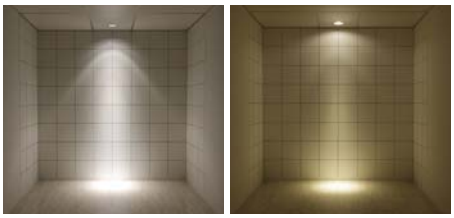

CDM-R35W／942 PAR20 10°　EL-D1700W、EL-D1703W

※グリッド:300mm×300mm

クラス300／CDM-T70Wとの比較

消費電力比較

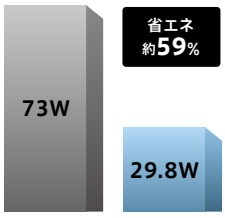

光源寿命時間比較

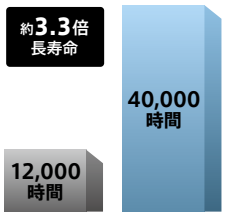



EL-D3505W、EL-D3508W

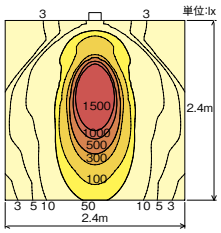

CDM-T70W/842
AKD0008W+AKX0010(14°)

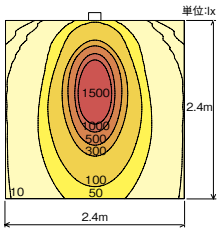

クラス300
EL-D3505W、EL-D3508W

クラス150／CDM-R35Wとの比較

消費電力比較

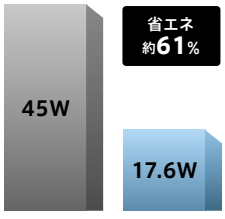

光源寿命時間比較

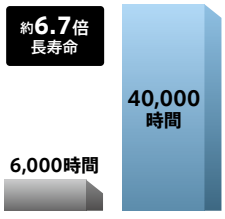

※光束維持率70%時(推定)



EL-D1700W、EL-D1703W

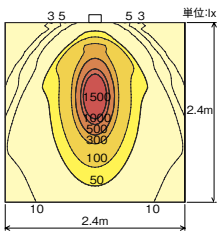

CDM-R35W/942
AKD0007W(PAR20 10°)

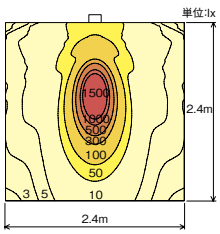

クラス150
EL-D1700W、EL-D1703W

照度 ■:1500lx 以上 ■:1000lx 以上 ■:500lx 以上
■:100lx 以上 ■:50lx 以上 □:50lx 以下

計算条件 ・幅2.4m×高さ2.4m 壁面より600mm

空間用途に合わせて選べる多彩なバリエーション

・5種類の出力(クラス350・300・250・200・150)
・2種類の埋込穴(φ150・φ125)
・3種類のビーム角(狭角・中角・広角)

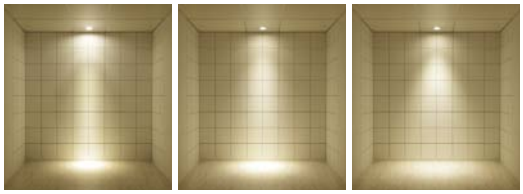

ビーム角13°　ビーム角18°　ビーム角30°

※クラス300装着時 ※グリッド:300mm×300mm

・4種類の光色(昼白色・白色・温白色・電球色)※

※クラス150は昼白色なし



昼白色(5000K)　Ra85　白色(4000K)　Ra85　温白色(3500K)　Ra85　電球色(3000K)　Ra85

コンパクト設計＆ダブルスイング機構

器具の存在感をおさえるコンパクトな形状。
照射自由度を向上させるダブルスイングと355°回転機構。



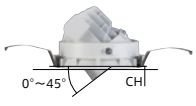

枠外可動時　0°～45°

0°～45°の範囲で可動。枠に光が遮光されることなく、照射物を的確に照らすことが可能。天井面から出る部分が少なく存在感を与えません。





枠内可動時　0°～－30°

0°～－30°の範囲で可動。灯具が枠内のみで可動し、天井面をすっきりとみせることができます。

連続調光と固定出力の2タイプをご用意

専用電源ユニットは連続調光(AHX)と固定出力(AHN)の2タイプをご用意。固定出力仕様はソフトな始動点灯によりLED特有の点灯直後のまぶしさを軽減します。

信号制御調光器と組合せて25～100%の連続調光可能

連続調光仕様は信号制御調光器と組合せて25～100%の連続調光が可能です。

100% ◀――――――――――▶ 25%



※グリッド:300mm×300mm

オプションとの組合せで効果的なライティングが可能

オプション装着なし



ビーム角13°



ビーム角18°



ビーム角30°



ハニカムルーバ



ディフュージョンレンズ



スプレッドレンズ 縦



スプレッドレンズ 横

※白色(4000K)EL-D3508W/2Wに取付けた場合です。
※グリッド:300mm×300mm



ハニカムルーバ
EL-X0062K　(ブラック)
EL-X0062W　(ホワイト)
Ⓔ ○¥4,200(税別)

グレア(眩しさ)を低減します。



ディフュージョンレンズ
EL-X0063K　(ブラック)
EL-X0063W　(ホワイト)
Ⓔ ○¥4,800(税別)

配光パターンをやわらげます。



スプレッドレンズ
EL-X0064K　(ブラック)
EL-X0064W　(ホワイト)
Ⓔ ○¥6,000(税別)

配光を一方向に広げ照射物を効率的に照らします。

レンズ縦方向 取付　**レンズ横方向 取付**

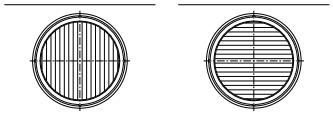

レンズを縦方向に取り付けると横長の、横方向に取り付けると縦長の方向に光が広がります。

03 TECHNICAL LIGHT ユニバーサルダウンライト

集光シリーズ クラス350



［共通仕様］
本体　：アルミダイカスト 白色塗装仕上
　　(EL-D3504～3506/3W)
　　アルミダイカスト 黒色塗装仕上
　　(EL-D3504～3506/3K)
枠　：プラスチック 白色(EL-D3504～3506/3W)
　　プラスチック 黒色(EL-D3504～3506/3K)
レンズ　：アクリル
質量　：0.9kg

定格電圧：AC100～242V
入力電流：100V時:0.41A　200V時:0.20A
定格消費電力：100V時:41.2W　200V時:40.7W

適合部品：電源ユニット(別売)
EL-T0030　AHN　△¥11,000(税別)
EL-T0029　AHX　△¥14,000(税別)

■クラス350・300は本体共通
専用電源ユニットとの組合せで出力が変わります
断熱施工では使用できません

電源ユニット別売　光源寿命40,000時間　5年保証

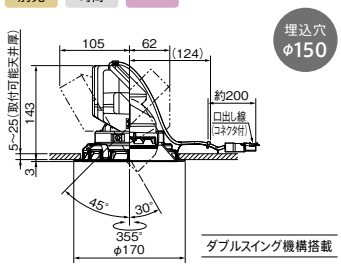

ダブルスイング機構搭載

クラス350(HID70W相当)

固定出力
EL-T0030　AHN　Ⓔ△　¥11,000(税別)
組合せ価格　Ⓔ△ **¥42,500**(税別)

連続調光［信号制御：25～100%］
EL-T0029　AHX　Ⓔ△　¥14,000(税別)
組合せ価格　Ⓔ△ **¥45,500**(税別)

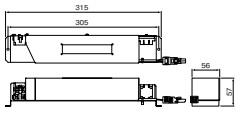

サイズ　：W56×L315×H57
質量　：0.48kg(EL-T0030)
　　：0.49kg(EL-T0029)

調光(信号)25～100%(AHX)

専用電源ユニット

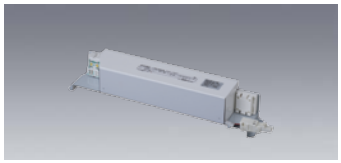

クラス350(HID70W相当)

固定出力
EL-T0030　AHN　Ⓔ△　¥11,000(税別)
組合せ価格　Ⓔ△ **¥42,500**(税別)

連続調光［信号制御：25～100%］
EL-T0029　AHX　Ⓔ△　¥14,000(税別)
組合せ価格　Ⓔ△ **¥45,500**(税別)

クラス350(HID70W相当)

φ150［ユニバーサル］

本体　Ⓔ△¥31,500(税別)
※クラス350・300は本体共通：専用電源ユニットとの組合せで出力が変わります。
※本体色ブラックはすべて受注となります。

	□昼白色［5000K］Ra85 NEW	□白色［4000K］Ra85	□温白色［3500K］Ra85	□電球色［3000K］Ra85
13°	EL-D3504N/3W (ホワイト) EL-D3504N/3K (ブラック)	EL-D3504W/3W (ホワイト) EL-D3504W/3K (ブラック)	EL-D3504WW/3W (ホワイト) EL-D3504WW/3K (ブラック)	EL-D3504L/3W (ホワイト) EL-D3504L/3K (ブラック)
18°	EL-D3505N/3W (ホワイト) EL-D3505N/3K (ブラック)	EL-D3505W/3W (ホワイト) EL-D3505W/3K (ブラック)	EL-D3505WW/3W (ホワイト) EL-D3505WW/3K (ブラック)	EL-D3505L/3W (ホワイト) EL-D3505L/3K (ブラック)
30°	EL-D3506N/3W (ホワイト) EL-D3506N/3K (ブラック)	EL-D3506W/3W (ホワイト) EL-D3506W/3K (ブラック)	EL-D3506WW/3W (ホワイト) EL-D3506WW/3K (ブラック)	EL-D3506L/3W (ホワイト) EL-D3506L/3K (ブラック)

専用電源ユニット			組合せ価格
固定出力	EL-T0030	AHN Ⓔ△¥11,000(税別)	Ⓔ△¥42,500(税別)
連続調光［信号制御：25～100%］	EL-T0029	AHX Ⓔ△¥14,000(税別)	Ⓔ△¥45,500(税別)

クラス350
(HID70W相当)
中心光度：34,458cd　定格光束：3,220lm
組合せ電源ユニット［EL-T0030、EL-T0029］
4000K、13°の 値

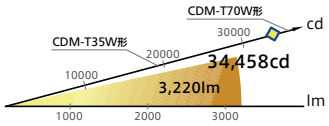

13°



EL-D3504W

□EL-D3504N、EL-D3507N

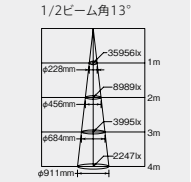

保守率＝1　中心光度：35,956cd
(3,360lm・40.7W・82.5lm/W)

□EL-D3504W、EL-D3507W

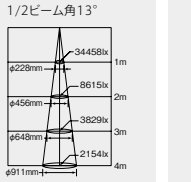

保守率＝1　中心光度：34,458cd
(3,220lm・40.7W・79.1lm/W)

□EL-D3504WW、EL-D3507WW

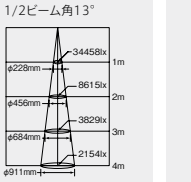

保守率＝1　中心光度：34,458cd
(3,220lm・40.7W・79.1lm/W)

□EL-D3504L、EL-D3507L

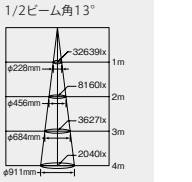

保守率＝1　中心光度：32,639cd
(3,050lm・40.7W・74.9lm/W)

18°



EL-D3505W

□EL-D3505N、EL-D3508N

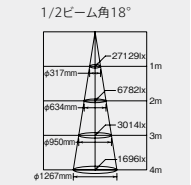

保守率＝1　中心光度：27,129cd
(4,000lm・40.7W・98.2lm/W)

□EL-D3505W、EL-D3508W

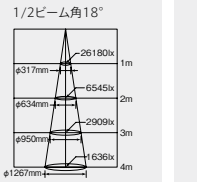

保守率＝1　中心光度：26,180cd
(3,860lm・40.7W・94.8lm/W)

□EL-D3505WW、EL-D3508WW

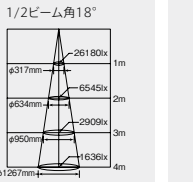

保守率＝1　中心光度：26,180cd
(3,860lm・40.7W・94.8lm/W)

□EL-D3505L、EL-D3508L

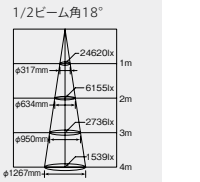

保守率＝1　中心光度：24,620cd
(3,630lm・40.7W・89.1lm/W)

30°



EL-D3506W

※クラス350、4000K配光イメージ
※グリッド：300mm×300mm

□EL-D3506N、EL-D3509N

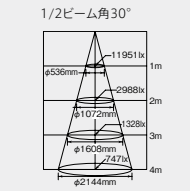

保守率＝1　中心光度：11,951cd
(4,000lm・40.7W・98.2lm/W)

□EL-D3506W、EL-D3509W

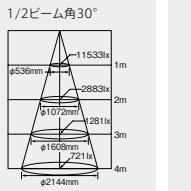

保守率＝1　中心光度：11,533cd
(3,860lm・40.7W・94.8lm/W)

□EL-D3506WW、EL-D3509WW

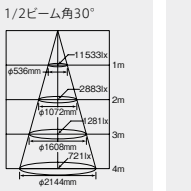

保守率＝1　中心光度：11,533cd
(3,860lm・40.7W・94.8lm/W)

□EL-D3506L、EL-D3509L

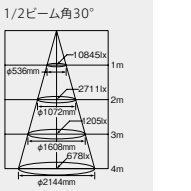

保守率＝1　中心光度：10,845cd
(3,630lm・40.7W・89.1lm/W)

A：電圧100～242V共用　HX：25～100%連続調光　HN：高力率固定出力　Ⓔ：LED演出　ビーム角アイコンの数字は目安の角度です。
光源寿命アイコンについて：光束維持率記載なし＝70%　記載あり＝記載の値

クラス350(HID70W相当)

φ125［ユニバーサル］

本体 Ⓔ △¥31,500(税別)
※クラス350・300は本体共通:専用電源ユニットとの組合せで出力が変わります。
※本体色ブラックはすべて受注となります。

	昼白色[5000K] Ra85 NEW	白色[4000K] Ra85	温白色[3500K] Ra85	電球色[3000K] Ra85
13°	EL-D3507N/2W (ホワイト) EL-D3507N/2K (ブラック)	EL-D3507W/2W (ホワイト) EL-D3507W/2K (ブラック)	EL-D3507WW/2W (ホワイト) EL-D3507WW/2K (ブラック)	EL-D3507L/2W (ホワイト) EL-D3507L/2K (ブラック)
18°	EL-D3508N/2W (ホワイト) EL-D3508N/2K (ブラック)	EL-D3508W/2W (ホワイト) EL-D3508W/2K (ブラック)	EL-D3508WW/2W (ホワイト) EL-D3508WW/2K (ブラック)	EL-D3508L/2W (ホワイト) EL-D3508L/2K (ブラック)
30°	EL-D3509N/2W (ホワイト) EL-D3509N/2K (ブラック)	EL-D3509W/2W (ホワイト) EL-D3509W/2K (ブラック)	EL-D3509WW/2W (ホワイト) EL-D3509WW/2K (ブラック)	EL-D3509L/2W (ホワイト) EL-D3509L/2K (ブラック)



［共通仕様］
本体　：アルミダイカスト 白色塗装仕上
(EL-D3507～3509/2W)
アルミダイカスト 黒色塗装仕上
(EL-D3507～3509/2K)
枠　：プラスチック 白色(EL-D3507～3509/2W)
プラスチック 黒色(EL-D3507～3509/2K)
レンズ　：アクリル
質量　：0.9kg

定格電圧：AC100～242V
入力電流：100V時:0.41A　200V時:0.20A
定格消費電力：100V時:41.2W　200V時:40.7W

適合部品：電源ユニット(別売)
EL-T0030　AHN　△¥11,000(税別)
EL-T0029　AHX　△¥14,000(税別)

■クラス350・300は本体共通
専用電源ユニットとの組合せで出力が変わります
断熱施工では使用できません

電源ユニット別売　光源寿命40,000時間　5年保証

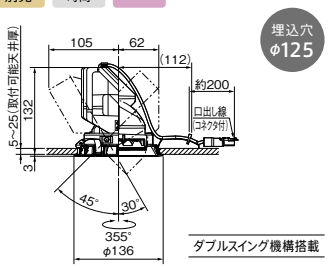

ダブルスイング機構搭載

専用電源ユニット			組合せ価格
固定出力	EL-T0030	AHN Ⓔ △¥11,000(税別)	Ⓔ △¥42,500(税別)
連続調光 [信号制御:25～100%]	EL-T0029	AHX Ⓔ △¥14,000(税別)	Ⓔ △¥45,500(税別)

光色バリエーション

※クラス350、18°の配光イメージ ※グリッド:300mm×300mm


昼白色(5000K)


白色(4000K)


温白色(3500K)


電球色(3000K)

信号制御用調光器



DEP2015A (AC100V～254V)両切スイッチ
DEP2015のモデルチェンジ品
制御 △¥34,000(税別)

DEP1015A (AC100V～254V)3路スイッチ
制御 △¥34,000(税別)

幅　:116　高さ:120
取付：2個用スイッチボックスに適合

調光信号線　:φ0.9～φ1.2
CPEV-1P(総配線長100m以内)

連続調光(AHX)仕様は、信号制御調光器と組合せて25～100%の連続調光が可能です。

オプション


ハニカムルーバ


ディフュージョンレンズ


スプレッドレンズ 縦


スプレッドレンズ 横

※白色(4000K)EL-D3507W/2Wに取付けた場合です。


ハニカムルーバ
EL-X0062K (ブラック)
EL-X0062W (ホワイト)
Ⓔ ○¥4,200(税別)

ホルダ　:アルミ黒色仕上(EL-X0062K)
アルミ白色仕上(EL-X0062W)
ルーバ　:アルミ黒色仕上


ディフュージョンレンズ
EL-X0063K (ブラック)
EL-X0063W (ホワイト)
Ⓔ ○¥4,800(税別)

ホルダ　:アルミ黒色仕上(EL-X0063K)
アルミ白色仕上(EL-X0063W)
ルーバ　:ガラス半透明


スプレッドレンズ
EL-X0064K (ブラック)
EL-X0064W (ホワイト)
Ⓔ ○¥6,000(税別)

ホルダ　:アルミ黒色仕上(EL-X0064K)
アルミ白色仕上(EL-X0064W)
ルーバ　:ガラス半透明

納期:○=在庫対応品(配送期間を要します) △=受注生産品(ご注文後約2～6週間を要します) 受注=受注品(納期は販売会社にお問合せください) ※納期は目安ですので、都度お問合せください。
※希望小売価格には消費税は含まれておりません。※仕様は予告なしに変更される場合があります。※LED素子にはバラツキがあるため、同一形名の器具において光色、明るさが異なる場合があります。ご了承ください。

03 TECHNICAL LIGHT

ユニバーサルダウンライト

集光シリーズ クラス300



［共通仕様］
本体　：アルミダイカスト 白色塗装仕上
　　(EL-D3504～3506/3W)
　　アルミダイカスト 黒色塗装仕上
　　(EL-D3504～3506/3K)
枠　：プラスチック 白色(EL-D3504～3506/3W)
　　プラスチック 黒色(EL-D3504～3506/3K)
レンズ　：アクリル
質量　：0.9kg

定格電圧：AC100～242V
入力電流：100V時:0.30A　200V時:0.15A
定格消費電力：100V時:30.1W　200V時:29.8W

適合部品：電源ユニット(別売)
EL-T0028　AHN　△¥ 7,000(税別)
EL-T0027　AHX　△¥10,000(税別)

■クラス350・300は本体共通
専用電源ユニットとの組合せで出力が変わります
断熱施工では使用できません

電源ユニット別売　光源寿命40,000時間　5年保証

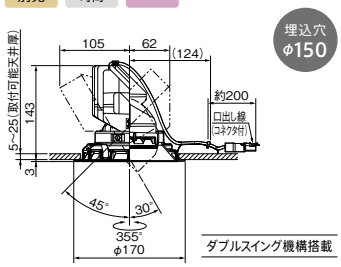

ダブルスイング機構搭載

専用電源ユニット

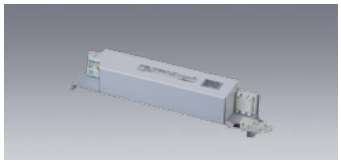

クラス300(HID70W相当)

固定出力
EL-T0028 AHN Ⓔ△　¥7,000(税別)
組合せ価格　Ⓔ△ **¥38,500**(税別)

連続調光[信号制御:25～100%]
EL-T0027 AHX Ⓔ△　¥10,000(税別)
組合せ価格　Ⓔ△ **¥41,500**(税別)

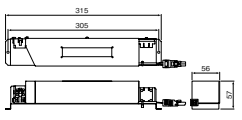

サイズ　：W56×L315×H57
質量　：0.46kg(EL-T0028)
　　：0.47kg(EL-T0027)

調光(信号)25～100%
(AHX)

クラス300(HID70W相当)

φ150［ユニバーサル］

本体　Ⓔ△¥31,500(税別)
※クラス350・300は本体共通:専用電源ユニットとの組合せで出力が変わります。
※本体色ブラックはすべて受注となります。

	□昼白色[5000K] Ra85 NEW	□白色[4000K] Ra85	□温白色[3500K] Ra85	□電球色[3000K] Ra85
13°	EL-D3504N/3W (ホワイト) EL-D3504N/3K (ブラック)	EL-D3504W/3W (ホワイト) EL-D3504W/3K (ブラック)	EL-D3504WW/3W (ホワイト) EL-D3504WW/3K (ブラック)	EL-D3504L/3W (ホワイト) EL-D3504L/3K (ブラック)
18°	EL-D3505N/3W (ホワイト) EL-D3505N/3K (ブラック)	EL-D3505W/3W (ホワイト) EL-D3505W/3K (ブラック)	EL-D3505WW/3W (ホワイト) EL-D3505WW/3K (ブラック)	EL-D3505L/3W (ホワイト) EL-D3505L/3K (ブラック)
30°	EL-D3506N/3W (ホワイト) EL-D3506N/3K (ブラック)	EL-D3506W/3W (ホワイト) EL-D3506W/3K (ブラック)	EL-D3506WW/3W (ホワイト) EL-D3506WW/3K (ブラック)	EL-D3506L/3W (ホワイト) EL-D3506L/3K (ブラック)

専用電源ユニット			組合せ価格
固定出力	EL-T0028	AHN Ⓔ△¥ 7,000(税別)	Ⓔ△¥38,500(税別)
連続調光［信号制御:25～100%］	EL-T0027	AHX Ⓔ△¥10,000(税別)	Ⓔ△¥41,500(税別)

クラス300
(HID70W相当)
中心光度:27,823cd　定格光束:2,600lm
組合せ電源ユニット[EL-T0028、EL-T0027]
4000K、13°の 値

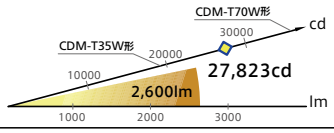

13°



EL-D3504W

□EL-D3504N、EL-D3507N　□EL-D3504W、EL-D3507W　□EL-D3504WW、EL-D3507WW　■EL-D3504L、EL-D3507L

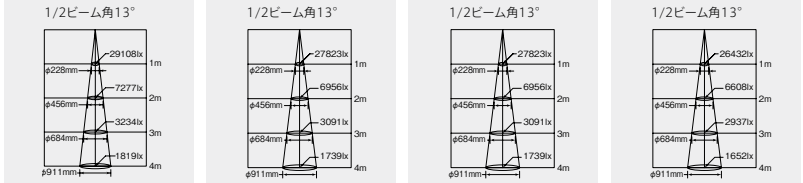

保守率=1　中心光度:29,108cd　(2,720lm・29.8W・91.2lm/W)
保守率=1　中心光度:27,823cd　(2,600lm・29.8W・87.2lm/W)
保守率=1　中心光度:27,823cd　(2,600lm・29.8W・87.2lm/W)
保守率=1　中心光度:26,432cd　(2,470lm・29.8W・82.8lm/W)

18°



EL-D3505W

□EL-D3505N、EL-D3508N　□EL-D3505W、EL-D3508W　□EL-D3505WW、EL-D3508WW　■EL-D3505L、EL-D3508L

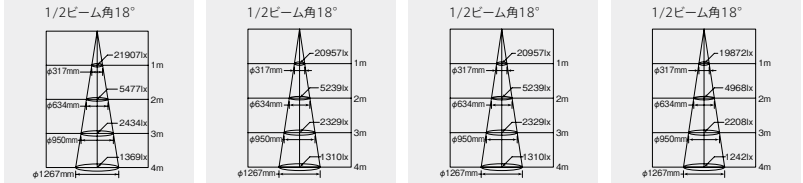

保守率=1　中心光度:21,907cd　(3,230lm・29.8W・108.3lm/W)
保守率=1　中心光度:20,957cd　(3,090lm・29.8W・103.6lm/W)
保守率=1　中心光度:20,957cd　(3,090lm・29.8W・103.6lm/W)
保守率=1　中心光度:19,872cd　(2,930lm・29.8W・98.3lm/W)

30°



EL-D3506W

※クラス300、4000K配光イメージ
※グリッド:300mm×300mm

□EL-D3506N、EL-D3509N　□EL-D3506W、EL-D3509W　□EL-D3506WW、EL-D3509WW　■EL-D3506L、EL-D3509L

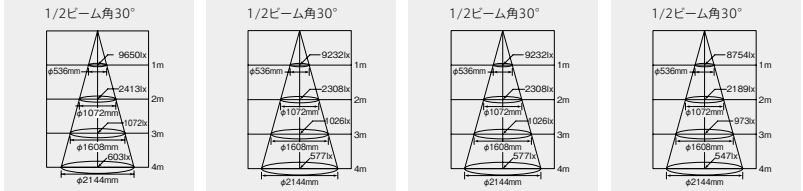

保守率=1　中心光度:9,650cd　(3,230lm・29.8W・108.3lm/W)
保守率=1　中心光度:9,232cd　(3,090lm・29.8W・103.6lm/W)
保守率=1　中心光度:9,232cd　(3,090lm・29.8W・103.6lm/W)
保守率=1　中心光度:8,754cd　(2,930lm・29.8W・98.3lm/W)

A:電圧100～242V共用　HX:25～100%連続調光　HN:高力率固定出力　Ⓔ:LED演出　ビーム角アイコンの数字は目安の角度です。
光源寿命アイコンについて:光束維持率記載なし=70%　記載あり=記載の値

クラス300(HID70W相当)

φ125［ユニバーサル］

本体 Ⓔ △¥31,500(税別)
※クラス350・300は本体共通:専用電源ユニットとの組合せで出力が変わります。
※本体色ブラックはすべて受注となります。

	昼白色[5000K] Ra85 NEW	白色[4000K] Ra85	温白色[3500K] Ra85	電球色[3000K] Ra85
13°	EL-D3507N/2W (ホワイト) EL-D3507N/2K (ブラック)	EL-D3507W/2W (ホワイト) EL-D3507W/2K (ブラック)	EL-D3507WW/2W (ホワイト) EL-D3507WW/2K (ブラック)	EL-D3507L/2W (ホワイト) EL-D3507L/2K (ブラック)
18°	EL-D3508N/2W (ホワイト) EL-D3508N/2K (ブラック)	EL-D3508W/2W (ホワイト) EL-D3508W/2K (ブラック)	EL-D3508WW/2W (ホワイト) EL-D3508WW/2K (ブラック)	EL-D3508L/2W (ホワイト) EL-D3508L/2K (ブラック)
30°	EL-D3509N/2W (ホワイト) EL-D3509N/2K (ブラック)	EL-D3509W/2W (ホワイト) EL-D3509W/2K (ブラック)	EL-D3509WW/2W (ホワイト) EL-D3509WW/2K (ブラック)	EL-D3509L/2W (ホワイト) EL-D3509L/2K (ブラック)



［共通仕様］
本体　：アルミダイカスト 白色塗装仕上
(EL-D3507～3509/2W)
アルミダイカスト 黒色塗装仕上
(EL-D3507～3509/2K)
枠　：プラスチック 白色(EL-D3507～3509/2W)
プラスチック 黒色(EL-D3507～3509/2K)
レンズ　：アクリル
質量　：0.9kg

定格電圧：AC100～242V
入力電流：100V時:0.30A　200V時:0.15A
定格消費電力：100V時:30.1W　200V時:29.8W

適合部品：電源ユニット(別売)
EL-T0028　AHN　△¥ 7,000(税別)
EL-T0027　AHX　△¥10,000(税別)

■クラス350・300は本体共通
専用電源ユニットとの組合せで出力が変わります
断熱施工では使用できません

電源ユニット別売　光源寿命40,000時間　5年保証

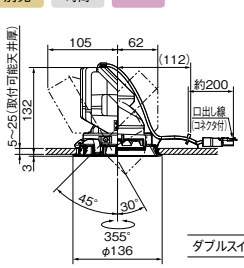

ダブルスイング機構搭載

専用電源ユニット			組合せ価格
固定出力	EL-T0028	AHN Ⓔ △¥ 7,000(税別)	Ⓔ △¥38,500(税別)
連続調光 [信号制御:25～100%]	EL-T0027	AHX Ⓔ △¥10,000(税別)	Ⓔ △¥41,500(税別)

光色バリエーション

※クラス300、18°の配光イメージ ※グリッド:300mm×300mm


昼白色(5000K)


白色(4000K)


温白色(3500K)


電球色(3000K)

信号制御用調光器



DEP2015A (AC100V～254V)両切スイッチ
DEP2015のモデルチェンジ品
制御 △¥34,000(税別)

DEP1015A (AC100V～254V)3路スイッチ
制御 △¥34,000(税別)

幅　:116　高さ:120
取付：2個用スイッチボックスに適合
調光信号線　：φ0.9～φ1.2
CPEV-1P(総配線長100m以内)

連続調光(AHX)仕様は、信号制御調光器と組合せて25～100%の連続調光が可能です。

食品向け LEDダウンライト 高彩度シリーズ
▶ P.392参照
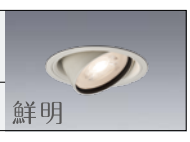

オプション(生鮮食品用フィルタ)


電球色(3000K)　左:オプション装着なし　右:EL-X0065装着
※EL-D3508L/2W(ビーム角20°)に取付けた場合です。


白色(4000K)　左:EL-X0066装着　右:オプション装着なし
※EL-D3508W/2W(ビーム角20°)に取付けた場合です。

生鮮食品用フィルタ


精肉・鮮魚用(ピンク)
EL-X0065K (ブラック)
EL-X0065W (ホワイト)
Ⓔ △¥6,800(税別)


野菜・果物用(オレンジ)
EL-X0066K (ブラック)
EL-X0066W (ホワイト)
Ⓔ △¥6,800(税別)

納期：○=在庫対応品(配送期間を要します) △=受注生産品(ご注文後約2～6週間を要します) 受注=受注品(納期は販売会社にお問合せください) ※納期は目安ですので、都度お問合せください。
※希望小売価格には消費税は含まれておりません。※仕様は予告なしに変更される場合があります。※LED素子にはバラツキがあるため、同一形名の器具において光色、明るさが異なる場合があります。ご了承ください。

03 TECHNICAL LIGHT ユニバーサルダウンライト

集光シリーズ クラス250



［共通仕様］
本体　：アルミダイカスト 白色塗装仕上
　　(EL-D2004～2006/3W)
　　アルミダイカスト 黒色塗装仕上
　　(EL-D2004～2006/3K)
枠　：プラスチック 白色(EL-D2004～2006/3W)
　　プラスチック 黒色(EL-D2004～2006/3K)
レンズ　：アクリル
質量　：0.6kg

定格電圧：AC100～242V
入力電流：100V時:0.269A　200V時:0.134A
定格消費電力：100V時:26.6W　200V時:26.3W

適合部品：電源ユニット(別売)
EL-T0038　AHN　△¥ 9,000(税別)
EL-T0037　AHX　△¥12,000(税別)

■クラス250・200は本体共通
専用電源ユニットとの組合せで出力が変わります
断熱施工では使用できません

電源ユニット別売　光源寿命40,000時間　5年保証

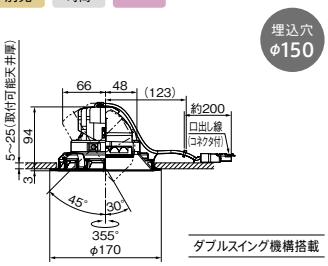

ダブルスイング機構搭載

専用電源ユニット

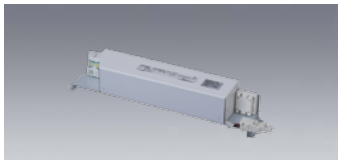

クラス250(HID70W相当)

固定出力
EL-T0038 AHN Ⓔ△　¥9,000(税別)
組合せ価格　Ⓔ△ **¥36,800**(税別)

連続調光[信号制御:25～100%]
EL-T0037 AHX Ⓔ△　¥12,000(税別)
組合せ価格　Ⓔ△ **¥39,800**(税別)

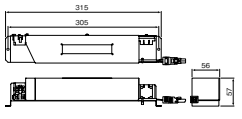

サイズ　：W56×L315×H57
質量　：0.47kg(EL-T0038)
　　：0.48kg(EL-T0037)

調光(信号)25～100%
(AHX)

クラス250(HID70W相当)

φ150［ユニバーサル］

本体　Ⓔ△¥27,800(税別)
※クラス250・200は本体共通:専用電源ユニットとの組合せで出力が変わります。
※本体色ブラックはすべて受注となります。

	□昼白色[5000K] Ra85 NEW	□白色[4000K] Ra85	□温白色[3500K] Ra85	□電球色[3000K] Ra85
13°	EL-D2004N/3W (ホワイト) EL-D2004N/3K (ブラック)	EL-D2004W/3W (ホワイト) EL-D2004W/3K (ブラック)	EL-D2004WW/3W (ホワイト) EL-D2004WW/3K (ブラック)	EL-D2004L/3W (ホワイト) EL-D2004L/3K (ブラック)
18°	EL-D2005N/3W (ホワイト) EL-D2005N/3K (ブラック)	EL-D2005W/3W (ホワイト) EL-D2005W/3K (ブラック)	EL-D2005WW/3W (ホワイト) EL-D2005WW/3K (ブラック)	EL-D2005L/3W (ホワイト) EL-D2005L/3K (ブラック)
30°	EL-D2006N/3W (ホワイト) EL-D2006N/3K (ブラック)	EL-D2006W/3W (ホワイト) EL-D2006W/3K (ブラック)	EL-D2006WW/3W (ホワイト) EL-D2006WW/3K (ブラック)	EL-D2006L/3W (ホワイト) EL-D2006L/3K (ブラック)

専用電源ユニット			組合せ価格
固定出力	EL-T0038	AHN Ⓔ△¥ 9,000(税別)	Ⓔ△¥36,800(税別)
連続調光［信号制御:25～100%］	EL-T0037	AHX Ⓔ△¥12,000(税別)	Ⓔ△¥39,800(税別)

クラス250
(HID70W相当)

中心光度:25,469cd　定格光束:2,380lm
組合せ電源ユニット[EL-T0038、EL-T0037]
4000K、13°の 値

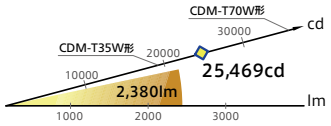

13°



EL-D2004W

□EL-D2004N、EL-D2007N

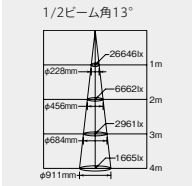

保守率=1　中心光度:26,646cd
(2,490lm・26.3W・94.6lm/W G)

□EL-D2004W、EL-D2007W

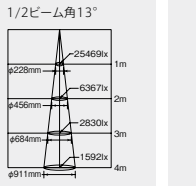

保守率=1　中心光度:25,469cd
(2,380lm・26.3W・90.4lm/W G)

□EL-D2004WW、EL-D2007WW

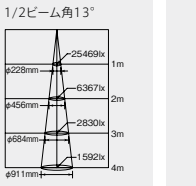

保守率=1　中心光度:25,469cd
(2,380lm・26.3W・90.4lm/W G)

□EL-D2004L、EL-D2007L

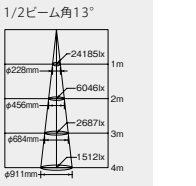

保守率=1　中心光度:24,185cd
(2,260lm・26.3W・85.9lm/W G)

18°



EL-D2005W

□EL-D2005N、EL-D2008N

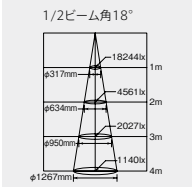

保守率=1　中心光度:18,244cd
(2,690lm・26.3W・102.2lm/W G)

□EL-D2005W、EL-D2008W

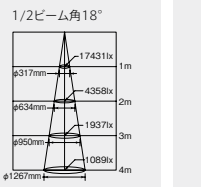

保守率=1　中心光度:17,431cd
(2,570lm・26.3W・97.7lm/W G)

□EL-D2005WW、EL-D2008WW

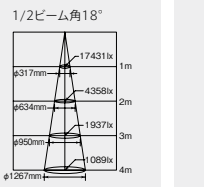

保守率=1　中心光度:17,431cd
(2,570lm・26.3W・97.7lm/W G)

□EL-D2005L、EL-D2008L

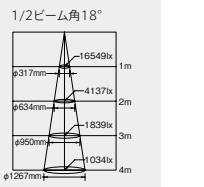

保守率=1　中心光度:16,549cd
(2,440lm・26.3W・92.7lm/W G)

30°



EL-D2006W
※クラス250、4000K配光イメージ
※グリッド:300mm×300mm

□EL-D2006N、EL-D2009N

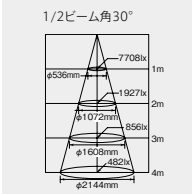

保守率=1　中心光度:7,708cd
(2,580lm・26.3W・98.0lm/W G)

□EL-D2006W、EL-D2009W

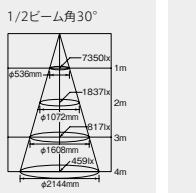

保守率=1　中心光度:7,350cd
(2,460lm・26.3W・93.5lm/W G)

□EL-D2006WW、EL-D2009WW

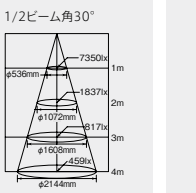

保守率=1　中心光度:7,350cd
(2,460lm・26.3W・93.5lm/W G)

□EL-D2006L、EL-D2009L

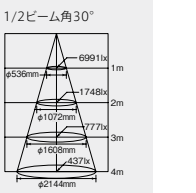

保守率=1　中心光度:6,991cd
(2,340lm・26.3W・88.9lm/W G)

A:電圧100～242V共用　HX:25～100%連続調光　HN:高力率固定出力　Ⓔ:LED演出　ビーム角アイコンの数字は目安の角度です。
光源寿命アイコンについて:光束維持率記載なし=70%　記載あり=記載の値

クラス250(HID70W相当)

φ125［ユニバーサル］



［共通仕様］
本体　：アルミダイカスト 白色塗装仕上
(EL-D2007～2009/2W)
アルミダイカスト 黒色塗装仕上
(EL-D2007～2009/2K)
枠　：プラスチック 白色(EL-D2007～2009/2W)
プラスチック 黒色(EL-D2007～2009/2K)
レンズ　：アクリル
質量　：0.6kg

定格電圧：AC100～242V
入力電流：100V時:0.269A　200V時:0.134A
定格消費電力：100V時:26.6W　200V時:26.3W

適合部品：電源ユニット(別売)
EL-T0038　AHN　△¥ 9,000(税別)
EL-T0037　AHX　△¥12,000(税別)

■クラス250･200は本体共通
専用電源ユニットとの組合せで出力が変わります
断熱施工では使用できません

電源ユニット別売　光源寿命40,000時間　5年保証

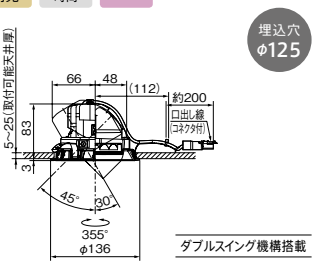

ダブルスイング機構搭載

本体	Ⓔ △¥27,800(税別)	※クラス250･200は本体共通:専用電源ユニットとの組合せで出力が変わります。 ※本体色ブラックはすべて受注となります。		
	□昼白色[5000K] Ra85 NEW	□白色[4000K] Ra85	□温白色[3500K] Ra85	□電球色[3000K] Ra85
13°	EL-D2007N/2W (ホワイト) EL-D2007N/2K (ブラック)	EL-D2007W/2W (ホワイト) EL-D2007W/2K (ブラック)	EL-D2007WW/2W (ホワイト) EL-D2007WW/2K (ブラック)	EL-D2007L/2W (ホワイト) EL-D2007L/2K (ブラック)
18°	EL-D2008N/2W (ホワイト) EL-D2008N/2K (ブラック)	EL-D2008W/2W (ホワイト) EL-D2008W/2K (ブラック)	EL-D2008WW/2W (ホワイト) EL-D2008WW/2K (ブラック)	EL-D2008L/2W (ホワイト) EL-D2008L/2K (ブラック)
30°	EL-D2009N/2W (ホワイト) EL-D2009N/2K (ブラック)	EL-D2009W/2W (ホワイト) EL-D2009W/2K (ブラック)	EL-D2009WW/2W (ホワイト) EL-D2009WW/2K (ブラック)	EL-D2009L/2W (ホワイト) EL-D2009L/2K (ブラック)

専用電源ユニット			組合せ価格
固定出力	EL-T0038	AHN Ⓔ △¥ 9,000(税別)	Ⓔ △¥36,800(税別)
連続調光 [信号制御:25～100%]	EL-T0037	AHX Ⓔ △¥12,000(税別)	Ⓔ △¥39,800(税別)

光色バリエーション

※クラス250、18°の配光イメージ ※グリッド:300mm×300mm


昼白色(5000K)


白色(4000K)


温白色(3500K)


電球色(3000K)

信号制御用調光器



DEP2015A (AC100V～254V)両切スイッチ
DEP2015のモデルチェンジ品
制御 △¥34,000(税別)

DEP1015A (AC100V～254V)3路スイッチ
制御 △¥34,000(税別)

幅　:116　高さ:120
取付：2個用スイッチボックスに適合

調光信号線 ：φ0.9～φ1.2
CPEV-1P(総配線長100m以内)

連続調光(AHX)仕様は、信号制御調光器と組合せて25～100%の連続調光が可能です。

オプション


ハニカムルーバ


ディフュージョンレンズ


スプレッドレンズ 縦


スプレッドレンズ 横

※白色(4000K)EL-D3509W/2Wに取付けた場合です。



ハニカムルーバ
EL-X0062K (ブラック)
EL-X0062W (ホワイト)
Ⓔ ○¥4,200(税別)

ホルダ：アルミ黒色仕上(EL-X0062K)
アルミ白色仕上(EL-X0062W)
ルーバ：アルミ黒色仕上



ディフュージョンレンズ
EL-X0063K (ブラック)
EL-X0063W (ホワイト)
Ⓔ ○¥4,800(税別)

ホルダ：アルミ黒色仕上(EL-X0063K)
アルミ白色仕上(EL-X0063W)
ルーバ：ガラス半透明



スプレッドレンズ
EL-X0064K (ブラック)
EL-X0064W (ホワイト)
Ⓔ ○¥6,000(税別)

ホルダ：アルミ黒色仕上(EL-X0064K)
アルミ白色仕上(EL-X0064W)
ルーバ：ガラス半透明

納期：○=在庫対応品(配送期間を要します) △=受注生産品(ご注文後約2～6週間を要します) 受注=受注品(納期は販売会社にお問合せください) ※納期は目安ですので、都度お問合せください。
※希望小売価格には消費税は含まれておりません。※仕様は予告なしに変更される場合があります。※LED素子にはバラツキがあるため、同一形名の器具において光色、明るさが異なる場合があります。ご了承ください。

03 TECHNICAL LIGHT ユニバーサルダウンライト

集光シリーズ クラス200



［共通仕様］
本体　：アルミダイカスト 白色塗装仕上
　　(EL-D2004～2006/3W)
　　アルミダイカスト 黒色塗装仕上
　　(EL-D2004～2006/3K)
枠　：プラスチック 白色(EL-D2004～2006/3W)
　　プラスチック 黒色(EL-D2004～2006/3K)
レンズ　：アクリル
質量　：0.6kg

定格電圧：AC100～242V
入力電流：100V時:0.225A　200V時:0.110A
定格消費電力：100V時:22.3W　200V時:21.8W

適合部品：電源ユニット(別売)
EL-T0026　AHN　△¥ 7,000(税別)
EL-T0025　AHX　△¥10,000(税別)

■クラス250・200は本体共通
専用電源ユニットとの組合せで出力が変わります
断熱施工では使用できません

電源ユニット別売　光源寿命40,000時間　5年保証

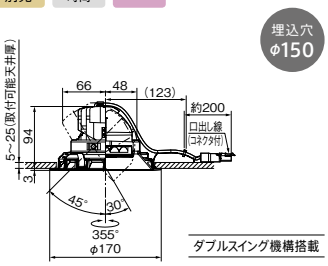

ダブルスイング機構搭載

クラス200(HID35W相当)

φ150［ユニバーサル］

本体　Ⓔ △¥27,800(税別)

※クラス250・200は本体共通:専用電源ユニットとの組合せで出力が変わります。
※本体色ブラックはすべて受注となります。

	昼白色［5000K］Ra85 NEW	白色［4000K］Ra85	温白色［3500K］Ra85	電球色［3000K］Ra85
13°	EL-D2004N/3W (ホワイト) EL-D2004N/3K (ブラック)	EL-D2004W/3W (ホワイト) EL-D2004W/3K (ブラック)	EL-D2004WW/3W (ホワイト) EL-D2004WW/3K (ブラック)	EL-D2004L/3W (ホワイト) EL-D2004L/3K (ブラック)
18°	EL-D2005N/3W (ホワイト) EL-D2005N/3K (ブラック)	EL-D2005W/3W (ホワイト) EL-D2005W/3K (ブラック)	EL-D2005WW/3W (ホワイト) EL-D2005WW/3K (ブラック)	EL-D2005L/3W (ホワイト) EL-D2005L/3K (ブラック)
30°	EL-D2006N/3W (ホワイト) EL-D2006N/3K (ブラック)	EL-D2006W/3W (ホワイト) EL-D2006W/3K (ブラック)	EL-D2006WW/3W (ホワイト) EL-D2006WW/3K (ブラック)	EL-D2006L/3W (ホワイト) EL-D2006L/3K (ブラック)

専用電源ユニット			組合せ価格
固定出力	EL-T0026	AHN Ⓔ △¥ 7,000(税別)	Ⓔ △¥34,800(税別)
連続調光［信号制御:25～100%］	EL-T0025	AHX Ⓔ △¥10,000(税別)	Ⓔ △¥37,800(税別)

クラス200
(HID35W相当)

中心光度:21,938cd　定格光束:2,050lm
組合せ電源ユニット［EL-T0026、EL-T0025］
4000K、13°の 値

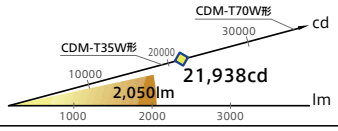

13°



EL-D2004W

EL-D2004N、EL-D2007N

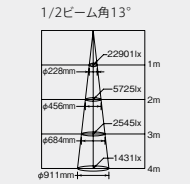

保守率=1　中心光度:22,901cd
(2,140lm・21.8W・98.1lm/W G)

EL-D2004W、EL-D2007W

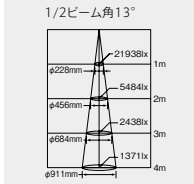

保守率=1　中心光度:21,938cd
(2,050lm・21.8W・94.0lm/W G)

EL-D2004WW、EL-D2007WW

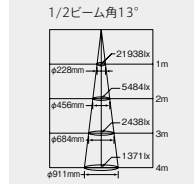

保守率=1　中心光度:21,938cd
(2,050lm・21.8W・94.0lm/W G)

EL-D2004L、EL-D2007L

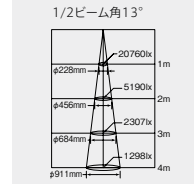

保守率=1　中心光度:20,760cd
(1,940lm・21.8W・88.9lm/W G)

18°



EL-D2005W

EL-D2005N、EL-D2008N

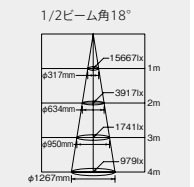

保守率=1　中心光度:15,667cd
(2,310lm・21.8W・105.9lm/W G)

EL-D2005W、EL-D2008W

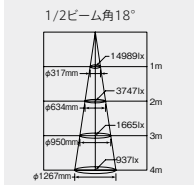

保守率=1　中心光度:14,989cd
(2,210lm・21.8W・101.3lm/W G)

EL-D2005WW、EL-D2008WW

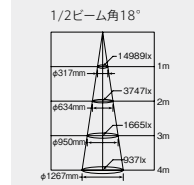

保守率=1　中心光度:14,989cd
(2,210lm・21.8W・101.3lm/W G)

EL-D2005L、EL-D2008L

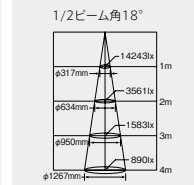

保守率=1　中心光度:14,243cd
(2,100lm・21.8W・96.3lm/W G)

30°



EL-D2006W
※クラス200、4000K配光イメージ
※グリッド:300mm×300mm

EL-D2006N、EL-D2009N

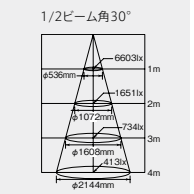

保守率=1　中心光度:6,603cd
(2,210lm・21.8W・101.3lm/W G)

EL-D2006W、EL-D2009W

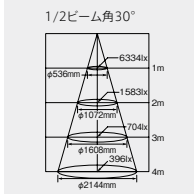

保守率=1　中心光度:6,334cd
(2,120lm・21.8W・97.2lm/W G)

EL-D2006WW、EL-D2009WW

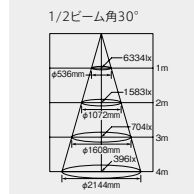

保守率=1　中心光度:6,334cd
(2,120lm・21.8W・97.2lm/W G)

EL-D2006L、EL-D2009L

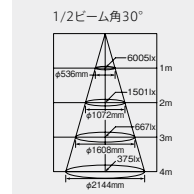

保守率=1　中心光度:6,005cd
(2,010lm・21.8W・92.2lm/W G)

専用電源ユニット

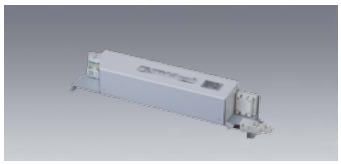

クラス200(HID35W相当)

固定出力
EL-T0026 AHN Ⓔ △　¥7,000(税別)
組合せ価格　Ⓔ △ **¥34,800**(税別)

連続調光［信号制御:25～100%］
EL-T0025 AHX Ⓔ △　¥10,000(税別)
組合せ価格　Ⓔ △ **¥37,800**(税別)

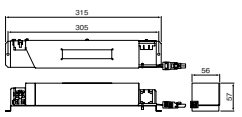

サイズ　：W56×L315×H57
質量　：0.46kg(EL-T0026)
　　：0.47kg(EL-T0025)

調光(信号) 25～100%
(AHX)

A:電圧100～242V共用　HX:25～100%連続調光　HN:高力率固定出力　Ⓔ:LED演出　ビーム角アイコンの数字は目安の角度です。
光源寿命アイコンについて:光束維持率記載なし=70%　記載あり=記載の値

クラス200(HID35W相当)

φ125［ユニバーサル］

本体 Ⓔ △¥27,800(税別)
※クラス250・200は本体共通:専用電源ユニットとの組合せで出力が変わります。
※本体色ブラックはすべて受注となります。

	昼白色［5000K］Ra85 NEW	白色［4000K］Ra85	温白色［3500K］Ra85	電球色［3000K］Ra85
13°	EL-D2007N/2W (ホワイト) EL-D2007N/2K (ブラック)	EL-D2007W/2W (ホワイト) EL-D2007W/2K (ブラック)	EL-D2007WW/2W (ホワイト) EL-D2007WW/2K (ブラック)	EL-D2007L/2W (ホワイト) EL-D2007L/2K (ブラック)
18°	EL-D2008N/2W (ホワイト) EL-D2008N/2K (ブラック)	EL-D2008W/2W (ホワイト) EL-D2008W/2K (ブラック)	EL-D2008WW/2W (ホワイト) EL-D2008WW/2K (ブラック)	EL-D2008L/2W (ホワイト) EL-D2008L/2K (ブラック)
30°	EL-D2009N/2W (ホワイト) EL-D2009N/2K (ブラック)	EL-D2009W/2W (ホワイト) EL-D2009W/2K (ブラック)	EL-D2009WW/2W (ホワイト) EL-D2009WW/2K (ブラック)	EL-D2009L/2W (ホワイト) EL-D2009L/2K (ブラック)



［共通仕様］
本体　：アルミダイカスト 白色塗装仕上
(EL-D2007～2009/2W)
アルミダイカスト 黒色塗装仕上
(EL-D2007～2009/2K)
枠　：プラスチック 白色(EL-D2007～2009/2W)
プラスチック 黒色(EL-D2007～2009/2K)
レンズ　：アクリル
質量　：0.6kg

定格電圧：AC100～242V
入力電流：100V時:0.225A　200V時:0.110A
定格消費電力：100V時:22.3W　200V時:21.8W

適合部品：電源ユニット(別売)
EL-T0026　AHN　△¥ 7,000(税別)
EL-T0025　AHX　△¥10,000(税別)

■クラス250・200は本体共通
専用電源ユニットとの組合せで出力が変わります
断熱施工では使用できません

電源ユニット別売　光源寿命40,000時間　5年保証

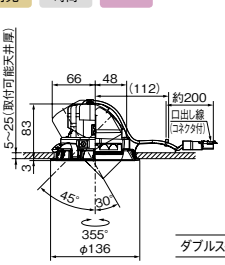

ダブルスイング機構搭載

専用電源ユニット			組合せ価格
固定出力	EL-T0026	AHN Ⓔ △¥ 7,000(税別)	Ⓔ △¥34,800(税別)
連続調光［信号制御:25～100%］	EL-T0025	AHX Ⓔ △¥10,000(税別)	Ⓔ △¥37,800(税別)

光色バリエーション

※クラス200、18°の配光イメージ ※グリッド:300mm×300mm


昼白色(5000K)


白色(4000K)


温白色(3500K)


電球色(3000K)

信号制御用調光器



DEP2015A (AC100V～254V)両切スイッチ
DEP2015のモデルチェンジ品
制御 △¥34,000(税別)

DEP1015A (AC100V～254V)3路スイッチ
制御 △¥34,000(税別)

幅　:116　高さ:120
取付：2個用スイッチボックスに適合
調光信号線　：φ0.9～φ1.2
CPEV-1P(総配線長100m以内)

連続調光(AHX)仕様は、信号制御調光器と組合せて25～100%の連続調光が可能です。

食品向け LEDダウンライト 高彩度シリーズ
▶ P.392参照
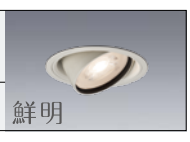

オプション(生鮮食品用フィルタ)


電球色(3000K)　左:オプション装着なし　右:EL-X0065装着
※EL-D3508L/2W(ビーム角20°)に取付けた場合です。


白色(4000K)　左:EL-X0066装着　右:オプション装着なし
※EL-D3508W/2W(ビーム角20°)に取付けた場合です。

生鮮食品用フィルタ


精肉・鮮魚用(ピンク)
EL-X0065K (ブラック)
EL-X0065W (ホワイト)
Ⓔ △¥6,800(税別)


野菜・果物用(オレンジ)
EL-X0066K (ブラック)
EL-X0066W (ホワイト)
Ⓔ △¥6,800(税別)

納期:○=在庫対応品(配送期間を要します) △=受注生産品(ご注文後約2～6週間を要します) 受注=受注品(納期は販売会社にお問合せください) ※納期は目安ですので、都度お問合せください。
※希望小売価格には消費税は含まれておりません。※仕様は予告なしに変更される場合があります。※LED素子にはバラツキがあるため、同一形名の器具において光色、明るさが異なる場合があります。ご了承ください。

03 TECHNICAL LIGHT

ユニバーサルダウンライト

集光シリーズ クラス150



［共通仕様］
本体　：アルミダイカスト 白色塗装仕上
　　(EL-D1700～1702/3W)
　　アルミダイカスト 黒色塗装仕上
　　(EL-D1700～1702/3K)
枠　：プラスチック 白色(EL-D1700～1702/3W)
　　プラスチック 黒色(EL-D1700～1702/3K)
レンズ　：アクリル
質量　：0.6kg

定格電圧：AC100～242V
入力電流：100V時:0.18A　200V時:0.09A
定格消費電力：100V時:17.8W　200V時:17.6W
適合部品：電源ユニット(別売)
　EL-T0024　AHN　△¥ 7,000(税別)
　EL-T0023　AHX　△¥10,000(税別)

断熱施工では使用できません

電源ユニット別売　光源寿命40,000時間　5年保証

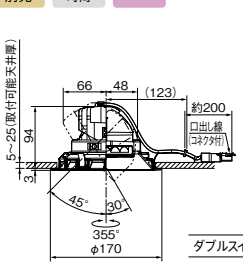

ダブルスイング機構搭載

専用電源ユニット

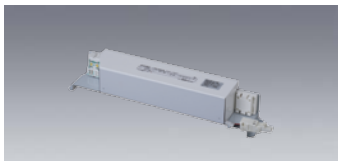

クラス150(HID35W相当)

固定出力
EL-T0024 AHN Ⓔ△　¥7,000(税別)
組合せ価格　Ⓔ△ **¥26,500**(税別)
連続調光［信号制御:25～100%］
EL-T0023 AHX Ⓔ△　¥10,000(税別)
組合せ価格　Ⓔ△ **¥29,500**(税別)

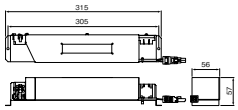

サイズ　：W56×L315×H57
質量　：0.46kg(EL-T0024)
　　：0.47kg(EL-T0023)

調光(信号) 25~100% (AHX)

クラス150(HID35W相当)

φ150［ユニバーサル］

本体　Ⓔ△¥19,500(税別)　※本体色ブラックはすべて受注となります。

	□白色［4000K］Ra85	□温白色［3500K］Ra85	□電球色［3000K］Ra85
13°	EL-D1700W/3W (ホワイト) EL-D1700W/3K (ブラック)	EL-D1700WW/3W (ホワイト) EL-D1700WW/3K (ブラック)	EL-D1700L/3W (ホワイト) EL-D1700L/3K (ブラック)
18°	EL-D1701W/3W (ホワイト) EL-D1701W/3K (ブラック)	EL-D1701WW/3W (ホワイト) EL-D1701WW/3K (ブラック)	EL-D1701L/3W (ホワイト) EL-D1701L/3K (ブラック)
28°	EL-D1702W/3W (ホワイト) EL-D1702W/3K (ブラック)	EL-D1702WW/3W (ホワイト) EL-D1702WW/3K (ブラック)	EL-D1702L/3W (ホワイト) EL-D1702L/3K (ブラック)

専用電源ユニット			組合せ価格
固定出力	EL-T0024	AHN Ⓔ△¥ 7,000(税別)	Ⓔ△¥26,500(税別)
連続調光［信号制御:25～100%］	EL-T0023	AHX Ⓔ△¥10,000(税別)	Ⓔ△¥29,500(税別)

クラス150 (HID35W相当)

中心光度:16,908cd　定格光束:1,580lm
組合せ電源ユニット［EL-T0024、EL-T0023］
4000K、13°の 値

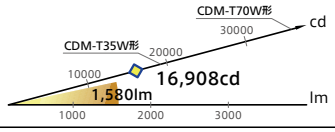

13°



EL-D1700W

□ EL-D1700W、EL-D1703W

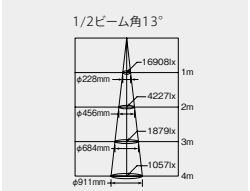

保守率=1　中心光度:16,908cd
(1,580lm・17.6W・89.7lm/W)

□ EL-D1700WW、EL-D1703WW

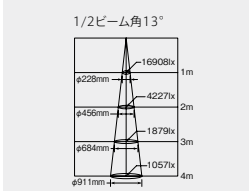

保守率=1　中心光度:16,908cd
(1,580lm・17.6W・89.7lm/W)

□ EL-D1700L、EL-D1703L

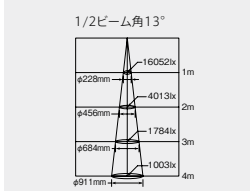

保守率=1　中心光度:16,052cd
(1,500lm・17.6W・85.2lm/W)

18°



EL-D1701W

□ EL-D1701W、EL-D1704W

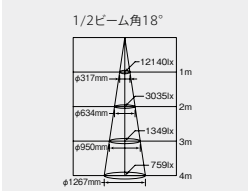

保守率=1　中心光度:12,140cd
(1,790lm・17.6W・101.7lm/W)

□ EL-D1701WW、EL-D1704WW

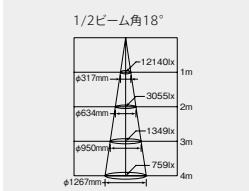

保守率=1　中心光度:12,140cd
(1,790lm・17.6W・101.7lm/W)

□ EL-D1701L、EL-D1704L

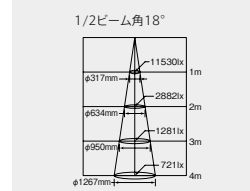

保守率=1　中心光度:11,530cd
(1,700lm・17.6W・96.5lm/W)

28°



EL-D1702W

※クラス150、4000K配光イメージ
※グリッド:300mm×300mm

□ EL-D1702W、EL-D1705W

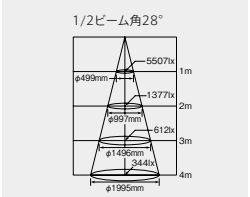

保守率=1　中心光度:5,507cd
(1,710lm・17.6W・97.1lm/W)

□ EL-D1702WW、EL-D1705WW

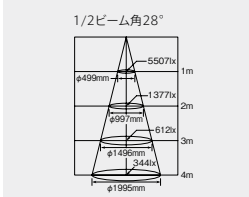

保守率=1　中心光度:5,507cd
(1,710lm・17.6W・97.1lm/W)

□ EL-D1702L、EL-D1705L

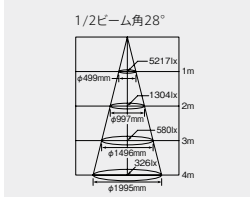

保守率=1　中心光度:5,217cd
(1,620lm・17.6W・92.0lm/W)

A:電圧100～242V共用　HX:25～100%連続調光　HN:高力率固定出力　Ⓔ:LED演出　ビーム角アイコンの数字は目安の角度です。
光源寿命アイコンについて:光束維持率記載なし=70%　記載あり=記載の値

クラス150(HID35W相当)

φ125［ユニバーサル］



［共通仕様］
本体　：アルミダイカスト 白色塗装仕上
(EL-D1703～1705/2W)
アルミダイカスト 黒色塗装仕上
(EL-D1703～1705/2K)
枠　：プラスチック 白色(EL-D1703～1705/2W)
プラスチック 黒色(EL-D1703～1705/2K)
レンズ　：アクリル
質量　：0.6kg

定格電圧：AC100～242V
入力電流：100V時:0.18A　200V時:0.09A
定格消費電力：100V時:17.8W　200V時:17.6W

適合部品：電源ユニット(別売)
EL-T0024　AHN　△¥ 7,000(税別)
EL-T0023　AHX　△¥10,000(税別)

断熱施工では使用できません

電源ユニット別売　光源寿命40,000時間　5年保証

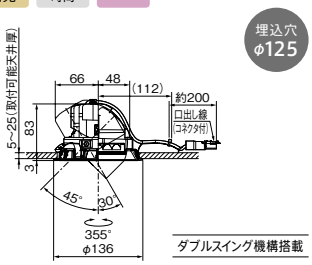

ダブルスイング機構搭載

本体	Ⓔ △¥19,500(税別)　※本体色ブラックはすべて受注となります。		
	□白色[4000K] Ra85	□温白色[3500K] Ra85	□電球色[3000K] Ra85
13°	EL-D1703W/2W (ホワイト) EL-D1703W/2K (ブラック)	EL-D1703WW/2W (ホワイト) EL-D1703WW/2K (ブラック)	EL-D1703L/2W (ホワイト) EL-D1703L/2K (ブラック)
18°	EL-D1704W/2W (ホワイト) EL-D1704W/2K (ブラック)	EL-D1704WW/2W (ホワイト) EL-D1704WW/2K (ブラック)	EL-D1704L/2W (ホワイト) EL-D1704L/2K (ブラック)
28°	EL-D1705W/2W (ホワイト) EL-D1705W/2K (ブラック)	EL-D1705WW/2W (ホワイト) EL-D1705WW/2K (ブラック)	EL-D1705L/2W (ホワイト) EL-D1705L/2K (ブラック)

専用電源ユニット			組合せ価格
固定出力	EL-T0024	AHN Ⓔ △¥ 7,000(税別)	Ⓔ △¥26,500(税別)
連続調光［信号制御:25～100%］	EL-T0023	AHX Ⓔ △¥10,000(税別)	Ⓔ △¥29,500(税別)

光色バリエーション

※クラス150、18°の配光イメージ ※グリッド:300mm×300mm


白色(4000K)


温白色(3500K)


電球色(3000K)

信号制御用調光器



DEP2015A (AC100V～254V)両切スイッチ
DEP2015のモデルチェンジ品
制御　△¥34,000(税別)

DEP1015A (AC100V～254V)3路スイッチ
制御　△¥34,000(税別)

幅　：116　高さ：120
取付：2個用スイッチボックスに適合
調光信号線　：φ0.9～φ1.2
CPEV-1P(総配線長100m以内)

連続調光(AHX)仕様は、信号制御調光器と組合せて25～100%の連続調光が可能です。

制御機器との組合せで25～100%の調光が可能

専用電源ユニットは連続調光(AHX)と固定出力(AHN)の2タイプをご用意。連続調光仕様は自動調光システムMILCO.Sや信号制御調光器と組合せて25～100%の連続調光が可能です。

100% ◀――――▶ 25%



※グリッド:300mm×300mm

■自動調光システムMILCO.Sとの組合せ

調光コントローラ

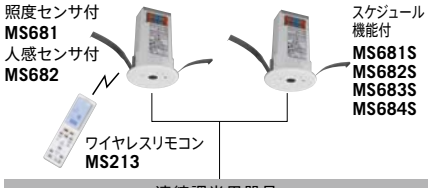

連続調光用器具

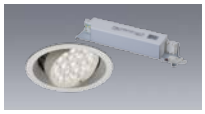

LEDダウンライト＋専用電源ユニット
AHX 25～100%

※自動調光システムMILCO.Sの詳細についてはP.648をご覧ください。

接続可能台数(単位:台)	クラス350	クラス300	クラス250	クラス200	クラス150
MS681/MS682	72	72	72	72	72
MS681S/MS682S/MS683S	72	72	72	72	72
MS684S	144	144	144	144	144
DEP2015(電源電圧100V/200V)	29/60	40/80	45/89	54/100	66/100

納期：○=在庫対応品(配送期間を要します) △=受注生産品(ご注文後約2～6週間を要します) 受注=受注品(納期は販売会社にお問合せください) ※納期は目安ですので、都度お問合せください。
※希望小売価格には消費税は含まれておりません。※仕様は予告なしに変更される場合があります。※LED素子にはバラツキがあるため、同一形名の器具において光色、明るさが異なる場合があります。ご了承ください。

03 TECHNICAL LIGHT

ユニバーサルダウンライト

集光シリーズ［ユニバーサル・ベース］ クラス100・75

シーンに合わせて配光が変えられる
レンズ交換可能タイプ。





■レンズ交換可能



Universal ダブルスイング機構

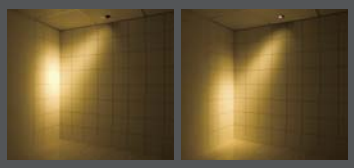

枠外可動時 0°～45°　枠内可動時 0°～-30°
※グリッド:300mm×300mm

■シーンに合わせて配光が変えられるレンズ交換可能タイプ



専用レンズユニット
EL-X0001～4 Ⓔ ○¥3,000(税別)

レンズホルダー :プラスチック 透明

14°	16°	24°	28°
			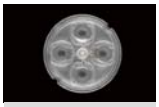
EL-X0001	EL-X0002	EL-X0003	EL-X0004

■専用電源ユニットとの組合せで出力が変更可能

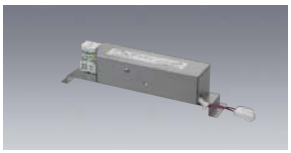

専用電源ユニット

クラス100(JR12V50W形相当)
EL-T0022 Ⓔ ○¥6,000(税別)

クラス75(JDR110V60W相当)
EL-T0021 Ⓔ ○¥5,000(税別)

［共通仕様］
サイズ : W42×L210×H48
質量 : 0.3kg

調光(位相) 5~100%

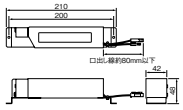

■位相制御調光器と組合せて5～100％の調光が可能



位相制御調光器
DEM1003D 制御　受注 ¥12,000(税別)

サイズ	: W70×H120
質量	: 0.14kg
取付	:1個用スイッチボックス(深形)に適合
適合負荷LED	: 3W～300W(位相制御調光形LED器具) AC100V 50/60Hz共用形
調光範囲	: 5～100％


100%


5%

※配光写真はイメージです。
※グリッド:300mm×300mm

■MILCO.Sとの組合せでさらなる省エネ効果を実現

PWM-位相制御変換ユニットを使うことで、位相制御方式連続調光照明器具が自動調光システム MILCO.Sや信号制御調光器で制御可能となり、天井高が大きく変化する商業施設などで、すべての照明器具を制御することが可能です。

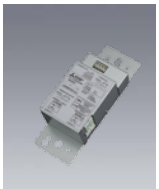

PWM-位相制御変換ユニット
MS405 制御　受注 ¥38,000(税別)

電源	: AC100V 50/60Hz
PWM調光信号消費電流	: 2.5mA
制御出力	:位相制御出力
適合負荷LED	: 3VA～300VA



※自動調光システムMILCO.Sの詳細についてはP.648をご覧ください。

■リニューアルプレートで埋込穴φ150・φ125に対応

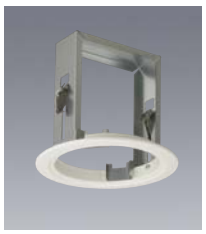

φ150埋込穴用プレート
EL-X0030 Ⓔ △¥4,000(税別)

枠 : 鋼板 白色塗装仕上
取付板 : 亜鉛メッキ鋼板
質量 : 0.3kg
埋込穴 φ150

適合器具
EL-D0801シリーズ
φ100 → φ150

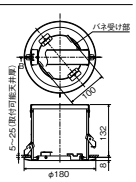



φ125埋込穴用プレート
EL-X0009 Ⓔ △¥3,200(税別)

枠 : 鋼板
取付板 : 亜鉛メッキ鋼板
質量 : 0.3kg
埋込穴 φ125

適合器具
EL-D0801シリーズ
φ100 → φ125

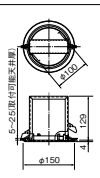

ユニバーサルダウンライト

集光シリーズ クラス100



［共通仕様］
本体　：アルミダイカスト 白色塗装仕上(EL-D0801/1W)
　　：アルミダイカスト 黒色塗装仕上(EL-D0801/1K)
枠　　：鋼板 白色塗装仕上(EL-D0801/1W)
　　：鋼板 黒色塗装仕上(EL-D0801/1K)
質量　：0.5kg

定格電圧：AC100V
入力電流：0.122A　定格消費電力：12.0W

適合部品：レンズユニット(別売) EL-X0001～4 ○¥3,000(税別)
　　電源ユニット(別売) EL-T0022 ○¥6,000(税別)

■クラス100・75は本体共通
専用電源ユニットとの組合せで出力が変わります
断熱施工では使用できません
専用調光器(DEM1003D)との組合せで5%～100%の調光可能
必ず専用レンズユニットと組合せてご使用ください

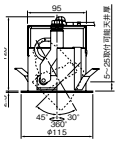

ダブルスイング機構搭載

レンズ別売　電源ユニット別売　光源寿命40,000時間
高演色Ra90 (2700K)　5年保証　埋込穴φ100

クラス100(JR12V50W形相当)

φ100［ユニバーサル］レンズ交換可能

本体　Ⓔ △¥7,800(税別)
※クラス100・75は本体共通：専用電源ユニットとの組合せで出力が変わります。
※本体色ブラックはすべて受注となります。

□昼白色［5000K］Ra85 NEW	□白色［4000K］Ra85	□温白色［3500K］Ra85	□電球色［3000K］Ra85	□電球色［2700K］Ra90
EL-D0801N/1W (ホワイト)	EL-D0801W/1W (ホワイト)	EL-D0801WW/1W (ホワイト)	EL-D0801L/1W (ホワイト)	EL-D0801L27/1W (ホワイト)
EL-D0801N/1K (ブラック)	EL-D0801W/1K (ブラック)	EL-D0801WW/1K (ブラック)	EL-D0801L/1K (ブラック)	EL-D0801L27/1K (ブラック)

専用レンズユニット　Ⓔ ○¥3,000(税別)

14° EL-X0001	16° EL-X0002	24° EL-X0003	28° EL-X0004

専用電源ユニット		本体・レンズユニットとの組合せ価格
連続調光［位相制御：5～100%］	EL-T0022 Ⓔ ○¥6,000(税別)	Ⓔ △¥16,800(税別)

クラス100
12Vミラー付ハロゲン50W(JR12V50W形相当)

中心光度：9,392cd　定格光束：780lm
組合せ電源ユニット［EL-T0022］
3000K、14°の値

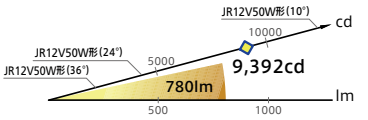

14° EL-X0001



□EL-D0801N＋EL-X0001
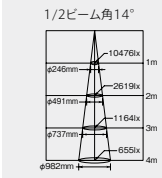

保守率＝1　中心光度：10,476cd
(870lm・12.0W・72.5lm/W)

□EL-D0801W＋EL-X0001
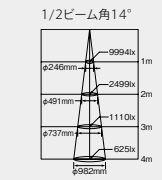

保守率＝1　中心光度：9,994cd
(830lm・12.0W・69.1lm/W)

□EL-D0801WW＋EL-X0001
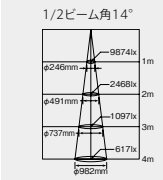

保守率＝1　中心光度：9,874cd
(820lm・12.0W・68.3lm/W)

□EL-D0801L＋EL-X0001
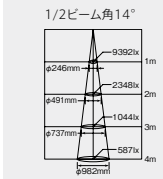

保守率＝1　中心光度：9,392cd
(780lm・12.0W・65.0lm/W)

□EL-D0801L27＋EL-X0001
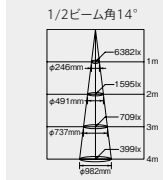

保守率＝1　中心光度：6,382cd
(530lm・12.0W・44.1lm/W)

16° EL-X0002



□EL-D0801N＋EL-X0002
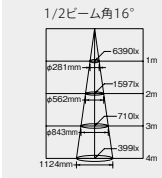

保守率＝1　中心光度：6,390cd
(840lm・12.0W・70.0lm/W)

□EL-D0801W＋EL-X0002
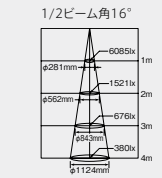

保守率＝1　中心光度：6,085cd
(800lm・12.0W・66.6lm/W)

□EL-D0801WW＋EL-X0002
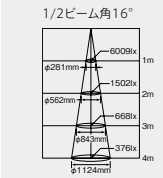

保守率＝1　中心光度：6,009cd
(790lm・12.0W・65.8lm/W)

□EL-D0801L＋EL-X0002
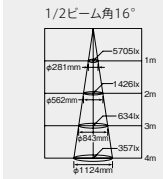

保守率＝1　中心光度：5,705cd
(750lm・12.0W・62.5lm/W)

□EL-D0801L27＋EL-X0002
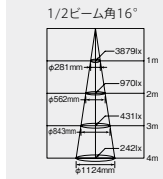

保守率＝1　中心光度：3,879cd
(510lm・12.0W・42.5lm/W)

24° EL-X0003



□EL-D0801N＋EL-X0003
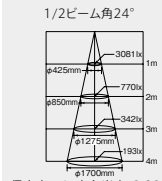

保守率＝1　中心光度：3,081cd
(790lm・12.0W・65.8lm/W)

□EL-D0801W＋EL-X0003
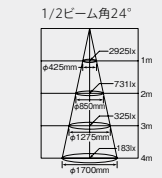

保守率＝1　中心光度：2,925cd
(750lm・12.0W・62.5lm/W)

□EL-D0801WW＋EL-X0003
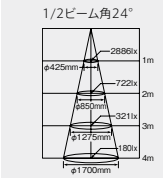

保守率＝1　中心光度：2,886cd
(740lm・12.0W・61.6lm/W)

□EL-D0801L＋EL-X0003
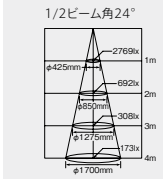

保守率＝1　中心光度：2,769cd
(710lm・12.0W・59.1lm/W)

□EL-D0801L27＋EL-X0003
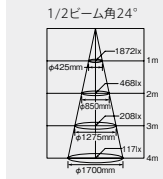

保守率＝1　中心光度：1,872cd
(480lm・12.0W・40.0lm/W)

28° EL-X0004



※クラス100、3000K配光イメージ
※グリッド：300mm×300mm

□EL-D0801N＋EL-X0004
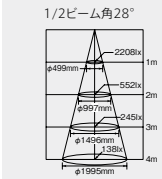

保守率＝1　中心光度：2,208cd
(780lm・12.0W・65.0lm/W)

□EL-D0801W＋EL-X0004
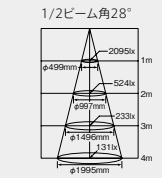

保守率＝1　中心光度：2,095cd
(740lm・12.0W・61.6lm/W)

□EL-D0801WW＋EL-X0004
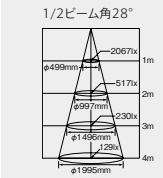

保守率＝1　中心光度：2,067cd
(730lm・12.0W・60.8lm/W)

□EL-D0801L＋EL-X0004
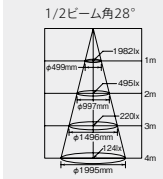

保守率＝1　中心光度：1,982cd
(700lm・12.0W・58.3lm/W)

□EL-D0801L27＋EL-X0004
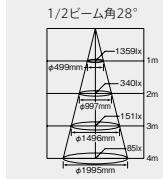

保守率＝1　中心光度：1,359cd
(480lm・12.0W・40.0lm/W)

※従来モデルと共通のレンズユニットを使用しておりますが、今回モデルと従来モデルではビーム角等が若干異なりますので、データ等をご確認願います。(4000K、3500K、3000K)

Ⓔ:LED演出　ビーム角アイコンの数字は目安の角度です。　光源寿命アイコンについて：光束維持率記載なし＝70%　記載あり＝記載の値　納期：○=在庫対応品(配送期間を要します) △=受注生産品(ご注文後約2～6週間を要します) 受注=受注品(納期は販売会社にお問合せください) ※納期は目安ですので、都度お問合せください。　※希望小売価格には消費税は含まれておりません。※仕様は予告なしに変更される場合があります。

03 TECHNICAL LIGHT ベースダウンライト

集光シリーズ クラス100



[共通仕様]
本体　：アルミダイカスト 白色塗装仕上(EL-D0800/W)
　　：アルミダイカスト 黒色塗装仕上(EL-D0800/K)
質量　：0.3kg

定格電圧：AC100V
入力電流：0.122A　定格消費電力：12.0W

適合部品：レンズユニット(別売)EL-X0001～4○￥3,000(税別)
　　電源ユニット(別売) EL-T0022○￥6,000(税別)

■クラス100・75は本体共通
専用電源ユニットとの組合せで出力が変わります
断熱施工では使用できません
専用調光器(DEM1003D)との組合せで5%～100%の調光可能
必ず専用レンズユニットと組合せてご使用ください

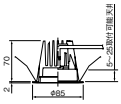

レンズ別売　電源ユニット別売　光源寿命40,000時間
高演色Ra90　5年保証　埋込穴φ75
(2700K)

クラス100(JR12V50W形相当)

φ75［ベース］レンズ交換可能

本体　Ⓔ △￥6,800(税別)　※クラス100・75は本体共通:専用電源ユニットとの組合せで出力が変わります。
※本体色ブラックはすべて受注となります。

■昼白色[5000K] Ra85 NEW	■白色[4000K] Ra85	■温白色[3500K] Ra85	■電球色[3000K] Ra85	■電球色[2700K] Ra90
EL-D0800N/W (ホワイト)	EL-D0800W/W (ホワイト)	EL-D0800WW/W (ホワイト)	EL-D0800L/W (ホワイト)	EL-D0800L27/W (ホワイト)
EL-D0800N/K (ブラック)	EL-D0800W/K (ブラック)	EL-D0800WW/K (ブラック)	EL-D0800L/K (ブラック)	EL-D0800L27/K (ブラック)

専用レンズユニット　Ⓔ ○￥3,000(税別)

14° EL-X0001	16° EL-X0002	24° EL-X0003	28° EL-X0004

専用電源ユニット		本体・レンズユニットとの組合せ価格
連続調光 [位相制御:5～100%]	EL-T0022 Ⓔ ○￥6,000(税別)	Ⓔ △￥15,800(税別)

クラス100
12Vミラー付ハロゲン50W
(JR12V50W形相当)

中心光度:9,392cd　定格光束:780lm
組合せ電源ユニット[EL-T0022]
3000K、14°の 値

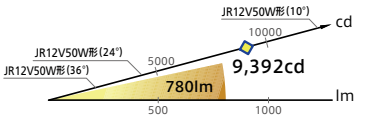

14° EL-X0001



■EL-D0800N＋EL-X0001
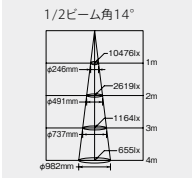

保守率＝1　中心光度:10,476cd
(870lm・12.0W・72.5lm/W)

□EL-D0800W＋EL-X0001
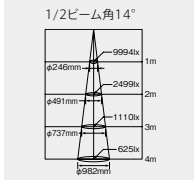

保守率＝1　中心光度:9,994cd
(830lm・12.0W・69.1lm/W)

□EL-D0800WW＋EL-X0001
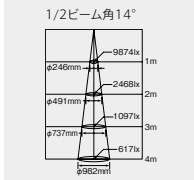

保守率＝1　中心光度:9,874cd
(820lm・12.0W・68.3lm/W)

■EL-D0800L＋EL-X0001
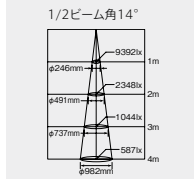

保守率＝1　中心光度:9,392cd
(780lm・12.0W・65.0lm/W)

■EL-D0800L27＋EL-X0001
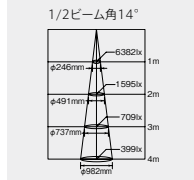

保守率＝1　中心光度:6,382cd
(530lm・12.0W・44.1lm/W)

16° EL-X0002



■EL-D0800N＋EL-X0002
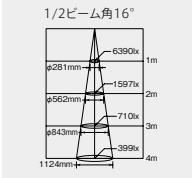

保守率＝1　中心光度:6,390cd
(840lm・12.0W・70.0lm/W)

□EL-D0800W＋EL-X0002
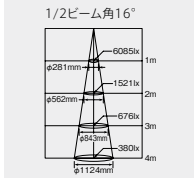

保守率＝1　中心光度:6,085cd
(800lm・12.0W・66.6lm/W)

□EL-D0800WW＋EL-X0002
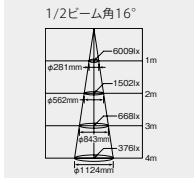

保守率＝1　中心光度:6,009cd
(790lm・12.0W・65.8lm/W)

■EL-D0800L＋EL-X0002
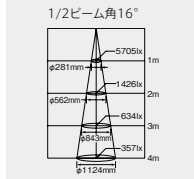

保守率＝1　中心光度:5,705cd
(750lm・12.0W・62.5lm/W)

■EL-D0800L27＋EL-X0002
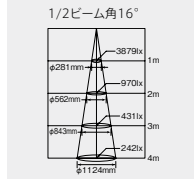

保守率＝1　中心光度:3,879cd
(510lm・12.0W・42.5lm/W)

24° EL-X0003



■EL-D0800N＋EL-X0003
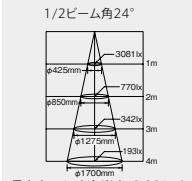

保守率＝1　中心光度:3,081cd
(790lm・12.0W・65.8lm/W)

□EL-D0800W＋EL-X0003
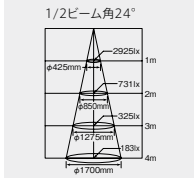

保守率＝1　中心光度:2,925cd
(750lm・12.0W・62.5lm/W)

□EL-D0800WW＋EL-X0003
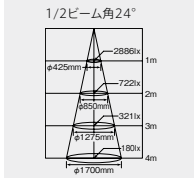

保守率＝1　中心光度:2,886cd
(740lm・12.0W・61.6lm/W)

■EL-D0800L＋EL-X0003
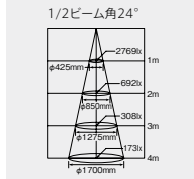

保守率＝1　中心光度:2,769cd
(710lm・12.0W・59.1lm/W)

■EL-D0800L27＋EL-X0003
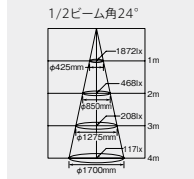

保守率＝1　中心光度:1,872cd
(480lm・12.0W・40.0lm/W)

28° EL-X0004



※クラス100、3000K配光イメージ
※グリッド:300mm×300mm

■EL-D0800N＋EL-X0004
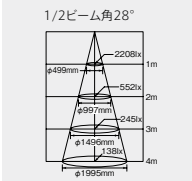

保守率＝1　中心光度:2,208cd
(780lm・12.0W・65.0lm/W)

□EL-D0800W＋EL-X0004
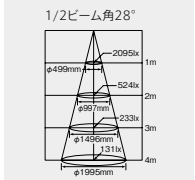

保守率＝1　中心光度:2,095cd
(740lm・12.0W・61.6lm/W)

□EL-D0800WW＋EL-X0004
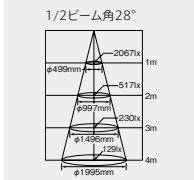

保守率＝1　中心光度:2,067cd
(730lm・12.0W・60.8lm/W)

■EL-D0800L＋EL-X0004
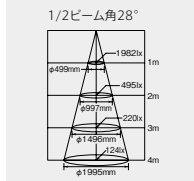

保守率＝1　中心光度:1,982cd
(700lm・12.0W・58.3lm/W)

■EL-D0800L27＋EL-X0004
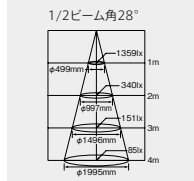

保守率＝1　中心光度:1,359cd
(480lm・12.0W・40.0lm/W)

※従来モデルと共通のレンズユニットを使用しておりますが、今回モデルと従来モデルではビーム角等が若干異なりますので、データ等をご確認願います。(4000K、3500K、3000K)

Ⓔ:LED演出　ビーム角アイコンの数字は目安の角度です。
光源寿命アイコンについて:光束維持率記載なし＝70%　記載あり＝記載の値

ユニバーサルダウンライト

集光シリーズ クラス75



［共通仕様］
本体　：アルミダイカスト 白色塗装仕上(EL-D0801/1W)
　　：アルミダイカスト 黒色塗装仕上(EL-D0801/1K)
枠　　：鋼板 白色塗装仕上(EL-D0801/1W)
　　：鋼板 黒色塗装仕上(EL-D0801/1K)
質量　：0.5kg

定格電圧：AC100V
入力電流：0.088A　　定格消費電力：8.6W

適合部品：レンズユニット(別売) EL-X0001～4 ○¥3,000(税別)
　　電源ユニット(別売) EL-T0021　○¥5,000(税別)

■クラス100・75は本体共通
専用電源ユニットとの組合せで出力が変わります
断熱施工では使用できません
専用調光器(DEM1003D)との組合せで5%～100%の調光可能
必ず専用レンズユニットと組合せてご使用ください

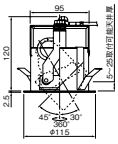

ダブルスイング機構搭載

レンズ別売　電源ユニット別売　光源寿命40,000時間
高演色Ra90　5年保証　埋込穴φ100
(2700K)

クラス75(JDR110V60W相当)

φ100［ユニバーサル］レンズ交換可能

本体　Ⓔ △¥7,800(税別)
※クラス100・75は本体共通：専用電源ユニットとの組合せで出力が変わります。
※本体色ブラックはすべて受注となります。

昼白色［5000K］Ra85 NEW	白色［4000K］Ra85	温白色［3500K］Ra85	電球色［3000K］Ra85	電球色［2700K］Ra90
EL-D0801N/1W (ホワイト)	EL-D0801W/1W (ホワイト)	EL-D0801WW/1W (ホワイト)	EL-D0801L/1W (ホワイト)	EL-D0801L27/1W (ホワイト)
EL-D0801N/1K (ブラック)	EL-D0801W/1K (ブラック)	EL-D0801WW/1K (ブラック)	EL-D0801L/1K (ブラック)	EL-D0801L27/1K (ブラック)

専用レンズユニット　Ⓔ ○¥3,000(税別)

14°	16°	24°	28°
EL-X0001	EL-X0002	EL-X0003	EL-X0004

専用電源ユニット		本体・レンズユニットとの組合せ価格
連続調光［位相制御：5～100%］	EL-T0021	Ⓔ △¥15,800(税別)
	Ⓔ ○¥5,000(税別)	

クラス75
110Vミラー付ハロゲン60W
(JDR110V60W相当)

中心光度：7,345cd　定格光束：610lm
組合せ電源ユニット［EL-T0021］
3000K、14°の 値

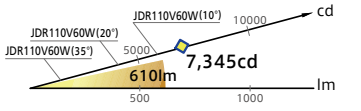

14° EL-X0001



■EL-D0801N＋EL-X0001
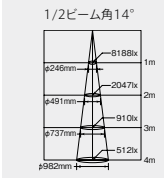

保守率＝1　中心光度：8,188cd
(680lm・8.6W・79.0lm/W)

■EL-D0801W＋EL-X0001
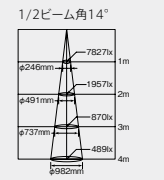

保守率＝1　中心光度：7,827cd
(650lm・8.6W・75.5lm/W)

■EL-D0801WW＋EL-X0001
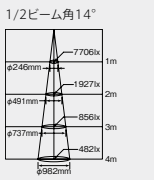

保守率＝1　中心光度：7,706cd
(640lm・8.6W・74.4lm/W)

■EL-D0801L＋EL-X0001
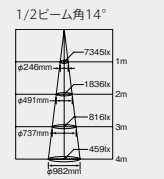

保守率＝1　中心光度：7,345cd
(610lm・8.6W・70.9lm/W)

■EL-D0801L27＋EL-X0001
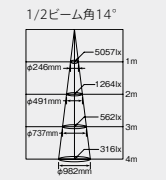

保守率＝1　中心光度：5,057cd
(420lm・8.6W・48.8lm/W)

16° EL-X0002



■EL-D0801N＋EL-X0002
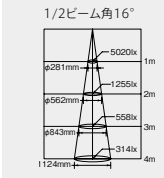

保守率＝1　中心光度：5,020cd
(660lm・8.6W・76.7lm/W)

■EL-D0801W＋EL-X0002
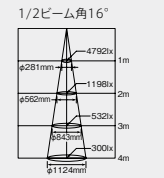

保守率＝1　中心光度：4,792cd
(630lm・8.6W・73.2lm/W)

■EL-D0801WW＋EL-X0002
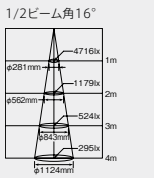

保守率＝1　中心光度：4,716cd
(620lm・8.6W・72.0lm/W)

■EL-D0801L＋EL-X0002
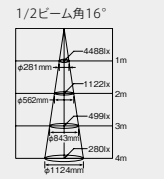

保守率＝1　中心光度：4,488cd
(590lm・8.6W・68.6lm/W)

■EL-D0801L27＋EL-X0002
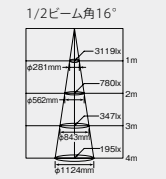

保守率＝1　中心光度：3,119cd
(410lm・8.6W・47.6lm/W)

24° EL-X0003



■EL-D0801N＋EL-X0003
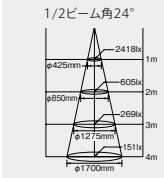

保守率＝1　中心光度：2,418cd
(620lm・8.6W・72.0lm/W)

■EL-D0801W＋EL-X0003
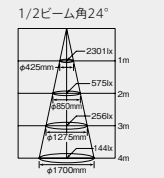

保守率＝1　中心光度：2,301cd
(590lm・8.6W・68.6lm/W)

■EL-D0801WW＋EL-X0003
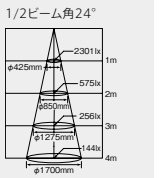

保守率＝1　中心光度：2,301cd
(590lm・8.6W・68.6lm/W)

■EL-D0801L＋EL-X0003
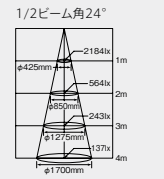

保守率＝1　中心光度：2,184cd
(560lm・8.6W・65.1lm/W)

■EL-D0801L27＋EL-X0003
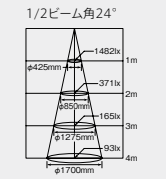

保守率＝1　中心光度：1,482cd
(380lm・8.6W・44.1lm/W)

28° EL-X0004



■EL-D0801N＋EL-X0004
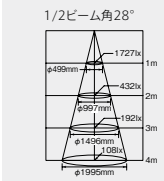

保守率＝1　中心光度：1,727cd
(610lm・8.6W・70.9lm/W)

■EL-D0801W＋EL-X0004
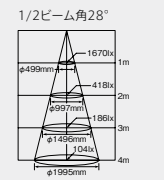

保守率＝1　中心光度：1,670cd
(590lm・8.6W・68.6lm/W)

■EL-D0801WW＋EL-X0004
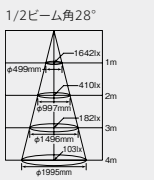

保守率＝1　中心光度：1,642cd
(580lm・8.6W・67.4lm/W)

■EL-D0801L＋EL-X0004
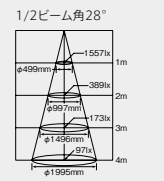

保守率＝1　中心光度：1,557cd
(550lm・8.6W・63.9lm/W)

■EL-D0801L27＋EL-X0004
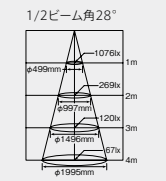

保守率＝1　中心光度：1,076cd
(380lm・8.6W・44.1lm/W)

※クラス75、3000K配光イメージ
※グリッド：300mm×300mm

※従来モデルと共通のレンズユニットを使用しておりますが、今回モデルと従来モデルではビーム角等が若干異なりますので、データ等をご確認願います。(4000K、3500K、3000K)

納期：○=在庫対応品(配送期間を要します) △=受注生産品(ご注文後約2～6週間を要します) 受注=受注品(納期は販売会社にお問合せください) ※納期は目安ですので、都度お問合せください。
※希望小売価格には消費税は含まれておりません。※仕様は予告なしに変更される場合があります。※LED素子にはバラツキがあるため、同一形名の器具において光色、明るさが異なる場合があります。ご了承ください。

03 TECHNICAL LIGHT ベースダウンライト

集光シリーズ クラス75



[共通仕様]
本体　：アルミダイカスト 白色塗装仕上(EL-D0800/W)
　　：アルミダイカスト 黒色塗装仕上(EL-D0800/K)
質量　：0.3kg

定格電圧：AC100V
入力電流：0.088A　定格消費電力：8.6W

適合部品：レンズユニット(別売)
EL-X0001～4　○￥3,000(税別)
電源ユニット(別売)
EL-T0021　○￥5,000(税別)

■クラス100・75は本体共通
専用電源ユニットとの組合せで出力が変わります
断熱施工では使用できません
専用調光器(DEM1003D)との組合せで5%～100%の調光可能
必ず専用レンズユニットと組合せてご使用ください

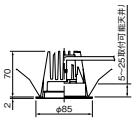

レンズ別売　電源ユニット別売　光源寿命40,000時間
高演色Ra90　5年保証　埋込穴ø75
(2700K)

クラス75(JDR110V60W相当)

ø75［ベース］レンズ交換可能

本体　Ⓔ △￥6,800(税別)
※クラス100・75は本体共通：専用電源ユニットとの組合せで出力が変わります。
※本体色ブラックはすべて受注となります。

□昼白色[5000K] Ra85 NEW	□白色[4000K] Ra85	□温白色[3500K] Ra85	□電球色[3000K] Ra85	□電球色[2700K] Ra90
EL-D0800N/W (ホワイト)	EL-D0800W/W (ホワイト)	EL-D0800WW/W (ホワイト)	EL-D0800L/W (ホワイト)	EL-D0800L27/W (ホワイト)
EL-D0800N/K (ブラック)	EL-D0800W/K (ブラック)	EL-D0800WW/K (ブラック)	EL-D0800L/K (ブラック)	EL-D0800L27/K (ブラック)

専用レンズユニット　Ⓔ ○￥3,000(税別)

14° EL-X0001　16° EL-X0002　24° EL-X0003　28° EL-X0004

専用電源ユニット		本体・レンズユニットとの組合せ価格
連続調光［位相制御：5～100%］	EL-T0021　Ⓔ ○￥5,000(税別)	Ⓔ △￥14,800(税別)

クラス75
110Vミラー付ハロゲン60W(JDR110V60W相当)

中心光度：7,345cd　定格光束：610lm
組合せ電源ユニット［EL-T0021］
3000K、14°の 値

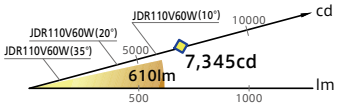

14° EL-X0001



□EL-D0800N＋EL-X0001
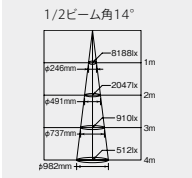

保守率＝1　中心光度：8,188cd
(680lm・8.6W・79.0lm/W)

□EL-D0800W＋EL-X0001
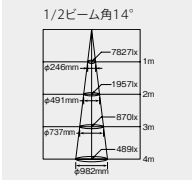

保守率＝1　中心光度：7,827cd
(650lm・8.6W・75.5lm/W)

□EL-D0800WW＋EL-X0001
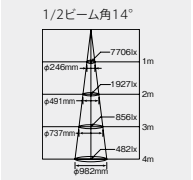

保守率＝1　中心光度：7,706cd
(640lm・8.6W・74.4lm/W)

□EL-D0800L＋EL-X0001
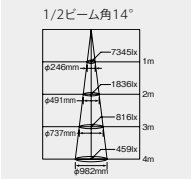

保守率＝1　中心光度：7,345cd
(610lm・8.6W・70.9lm/W)

□EL-D0800L27＋EL-X0001
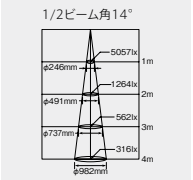

保守率＝1　中心光度：5,057cd
(420lm・8.6W・48.8lm/W)

16° EL-X0002



□EL-D0800N＋EL-X0002
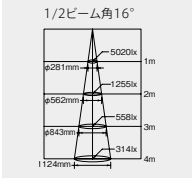

保守率＝1　中心光度：5,020cd
(660lm・8.6W・76.7lm/W)

□EL-D0800W＋EL-X0002
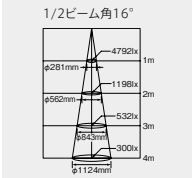

保守率＝1　中心光度：4,792cd
(630lm・8.6W・73.2lm/W)

□EL-D0800WW＋EL-X0002
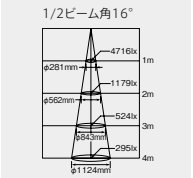

保守率＝1　中心光度：4,716cd
(620lm・8.6W・72.0lm/W)

□EL-D0800L＋EL-X0002
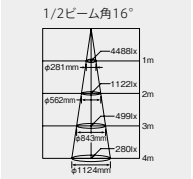

保守率＝1　中心光度：4,488cd
(590lm・8.6W・68.6lm/W)

□EL-D0800L27＋EL-X0002
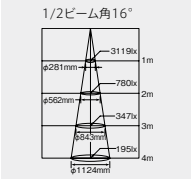

保守率＝1　中心光度：3,119cd
(410lm・8.6W・47.6lm/W)

24° EL-X0003



□EL-D0800N＋EL-X0003
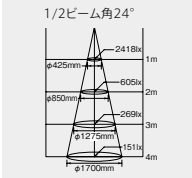

保守率＝1　中心光度：2,418cd
(620lm・8.6W・72.0lm/W)

□EL-D0800W＋EL-X0003
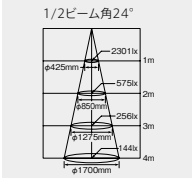

保守率＝1　中心光度：2,301cd
(590lm・8.6W・68.6lm/W)

□EL-D0800WW＋EL-X0003
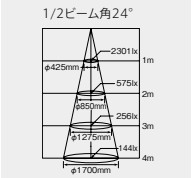

保守率＝1　中心光度：2,301cd
(590lm・8.6W・68.6lm/W)

□EL-D0800L＋EL-X0003
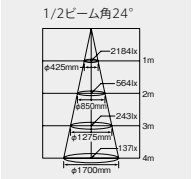

保守率＝1　中心光度：2,184cd
(560lm・8.6W・65.1lm/W)

□EL-D0800L27＋EL-X0003
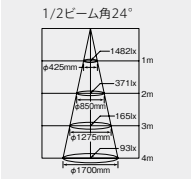

保守率＝1　中心光度：1,482cd
(380lm・8.6W・44.1lm/W)

28° EL-X0004



※クラス75、3000K配光イメージ
※グリッド：300mm×300mm

□EL-D0800N＋EL-X0004
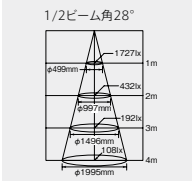

保守率＝1　中心光度：1,727cd
(610lm・8.6W・70.9lm/W)

□EL-D0800W＋EL-X0004
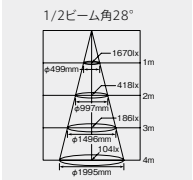

保守率＝1　中心光度：1,670cd
(590lm・8.6W・68.6lm/W)

□EL-D0800WW＋EL-X0004
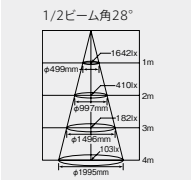

保守率＝1　中心光度：1,642cd
(580lm・8.6W・67.4lm/W)

□EL-D0800L＋EL-X0004
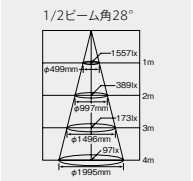

保守率＝1　中心光度：1,557cd
(550lm・8.6W・63.9lm/W)

□EL-D0800L27＋EL-X0004
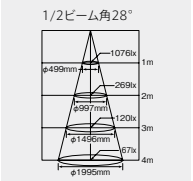

保守率＝1　中心光度：1,076cd
(380lm・8.6W・44.1lm/W)

※従来モデルと共通のレンズユニットを使用しておりますが、今回モデルと従来モデルではビーム角等が若干異なりますので、データ等をご確認願います。(4000K、3500K、3000K)

Ⓔ：LED演出　ビーム角アイコンの数字は目安の角度です。　光源寿命アイコンについて：光束維持率記載なし＝70%　記載あり＝記載の値　納期：○＝在庫対応品(配送期間を要します) △＝受注生産品(ご注文後約2～6週間を要します) 受注＝受注品(納期は販売会社にお問合せください) ※納期は目安ですので、都度お問合せください。※希望小売価格には消費税は含まれておりません。※仕様は予告なしに変更される場合があります。

03 TECHNICAL LIGHT

グレアレスダウンライト

集光シリーズ

クラス350・300・250・200・150

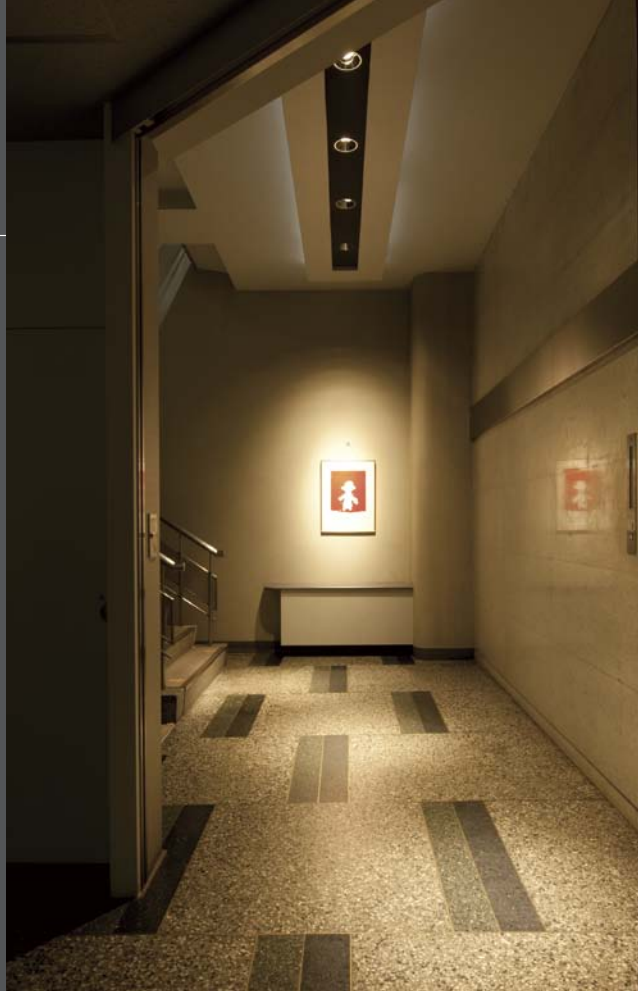

まぶしさを抑えたグレアレスタイプ(遮光角30°)。
天井面に対する器具の存在感をやわらげ、
落ち着いた空間を演出。

一般ユニバーサルダウンライト



グレアレスユニバーサルダウンライト



※クラス300 狭角・4000K　壁面から600mm
※グリッド:300mm×300mm

光源のまぶしさを抑えたグレアレスタイプ

一般タイプのダウンライトに比べ、深い位置にレンズ面を設置し、遮光角を深くすることで、周囲への光の広がりとLED特有のまぶしさを抑えた器具設計。



一般ユニバーサルダウンライト
平均照度:420lx※ (4000K)

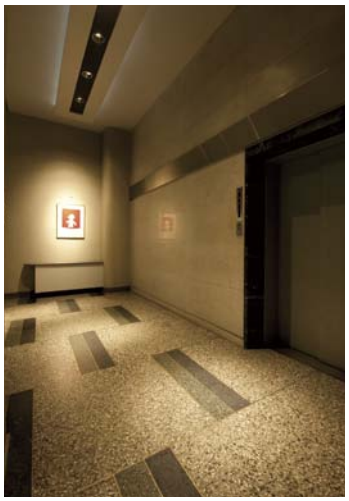

グレアレスユニバーサルダウンライト
平均照度:320lx※ (3500K)

※床面値

一般ユニバーサルダウンライトとの輝度比較
輝度測定(クラス300ダウンライトφ150で比較)

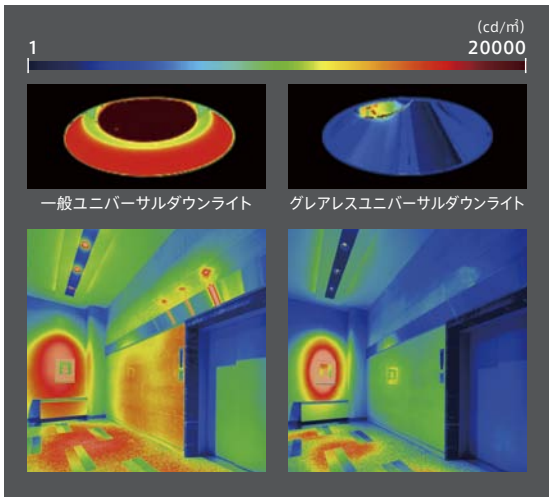

光の広がりを抑え、一般ダウンライトに比べ明るさ感が低くなることを考慮、光色を白色(4000K)から温白色(3500K)に変更し、空間全体を落ち着いた雰囲気に演出。

照射方向を自在にコントロール

灯体を傾けた場合(片側35°まで)でも光は反射板に遮られず、
本体の光学性能を維持します。

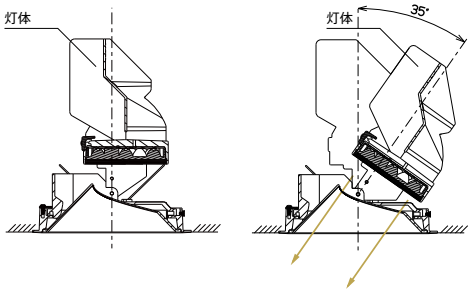

空間・用途に合わせて選べる多彩なバリエーション

・5種類の出力(クラス350・300・250・200・150)
・2種類のビーム角(狭角・中角)
・3種類の光色(白色・温白色・電球色)



白色(4000K)　Ra85



温白色(3500K)　Ra85



電球色(3000K)　Ra85

03 TECHNICAL LIGHT グレアレスダウンライト

集光シリーズ クラス350



[共通仕様]
本体　：アルミダイカスト 黒色塗装仕上
枠　：アルミダイカスト 白色塗装仕上
反射板　：プラスチック鏡面仕上
レンズ　：アクリル
質量　：1.2kg

定格電圧：AC100～242V
入力電流：100V時:0.41A　200V時:0.20A
定格消費電力：100V時:41.2W　200V時:40.7W

適合部品：電源ユニット(別売)
EL-T0030　AHN　△¥11,000(税別)
EL-T0029　AHX　△¥14,000(税別)

■クラス350・300は本体共通
専用電源ユニットとの組合せで出力が変わります
断熱施工では使用できません

電源ユニット別売　光源寿命40,000時間　5年保証

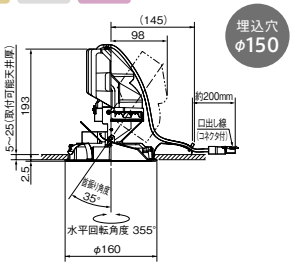

クラス350(HID70W相当)

φ150 [グレアレスユニバーサル]

本体　Ⓔ △¥41,000(税別)　※クラス350・300は本体共通:専用電源ユニットとの組合せで出力が変わります。

	□白色[4000K] Ra85	□温白色[3500K] Ra85	□電球色[3000K] Ra85
13°	EL-D3516W/3W (ホワイト)	EL-D3516WW/3W (ホワイト)	EL-D3516L/3W (ホワイト)
18°	EL-D3517W/3W (ホワイト)	EL-D3517WW/3W (ホワイト)	EL-D3517L/3W (ホワイト)

専用電源ユニット			組合せ価格
固定出力	EL-T0030	AHN Ⓔ △¥11,000(税別)	Ⓔ △¥52,000(税別)
連続調光 [信号制御:25～100%]	EL-T0029	AHX Ⓔ △¥14,000(税別)	Ⓔ △¥55,000(税別)

クラス350 (HID70W相当)

中心光度:30,174cd　定格光束:2,110lm
組合せ電源ユニット[EL-T0030、EL-T0029]
4000K、13°の 値

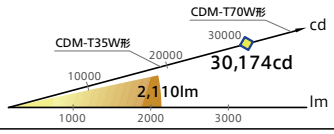

13°



EL-D3516W

□ EL-D3516W

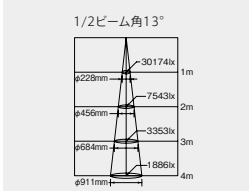

保守率=1　中心光度:30,174cd
(2,110lm・40.7W・51.8lm/W)

□ EL-D3516WW

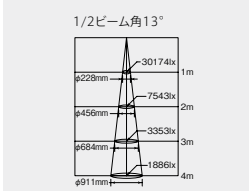

保守率=1　中心光度:30,174cd
(2,110lm・40.7W・51.8lm/W)

□ EL-D3516L

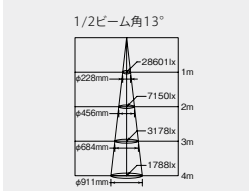

保守率=1　中心光度:28,601cd
(2,000lm・40.7W・49.1lm/W)

18°



EL-D3517W
※クラス350、4000K配光イメージ
※グリッド:300mm×300mm

□ EL-D3517W

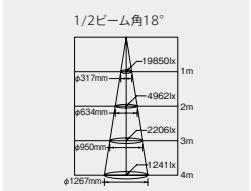

保守率=1　中心光度:19,850cd
(2,730lm・40.7W・67.0lm/W)

□ EL-D3517WW

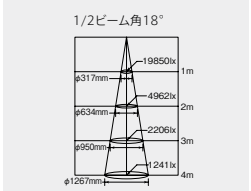

保守率=1　中心光度:19,850cd
(2,730lm・40.7W・67.0lm/W)

□ EL-D3517L

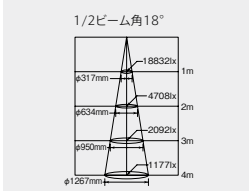

保守率=1　中心光度:18,832cd
(2,590lm・40.7W・63.6lm/W)

光色バリエーション

※クラス350、13°の配光イメージ ※グリッド:300mm×300mm



白色(4000K)



温白色(3500K)



電球色(3000K)

信号制御用調光器

NEW



DEP2015A (AC100V～254V)両切スイッチ
DEP2015のモデルチェンジ品
制御　△¥34,000(税別)

DEP1015A (AC100V～254V)3路スイッチ
制御　△¥34,000(税別)

幅　：116　高さ：120
取付：2個用スイッチボックスに適合
調光信号線　：φ0.9～φ1.2
CPEV-1P(総配線長100m以内)

連続調光(AHX)仕様は、信号制御調光器と組合せて25～100%の連続調光が可能です。

専用電源ユニット

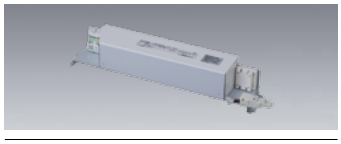

クラス350(HID70W相当)

固定出力
EL-T0030 AHN Ⓔ △　¥11,000(税別)
組合せ価格　Ⓔ △ **¥52,000**(税別)

連続調光[信号制御:25～100%]
EL-T0029 AHX Ⓔ △　¥14,000(税別)
組合せ価格　Ⓔ △ **¥55,000**(税別)

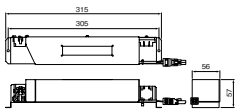

調光(信号)25～100%
(AHX)

サイズ　：W56×L315×H57
質量　：0.48kg(EL-T0030)
　　：0.49kg(EL-T0029)

A:電圧100～242V共用　HX:25～100%連続調光　HN:高力率固定出力　Ⓔ:LED演出　ビーム角アイコンの数字は目安の角度です。
光源寿命アイコンについて:光束維持率記載なし=70%　記載あり=記載の値

グレアレスダウンライト

集光シリーズ クラス300



［共通仕様］
本体　：アルミダイカスト 黒色塗装仕上
枠　：アルミダイカスト 白色塗装仕上
反射板　：プラスチック鏡面仕上
レンズ　：アクリル
質量　：1.2kg

定格電圧：AC100～242V
入力電流：100V時:0.30A　200V時:0.15A
定格消費電力：100V時:30.1W　200V時:29.8W

適合部品：電源ユニット(別売)
EL-T0028　AHN　△¥ 7,000(税別)
EL-T0027　AHX　△¥10,000(税別)

■クラス350・300は本体共通
専用電源ユニットとの組合せで出力が変わります
断熱施工では使用できません

電源ユニット別売　光源寿命40,000時間　5年保証

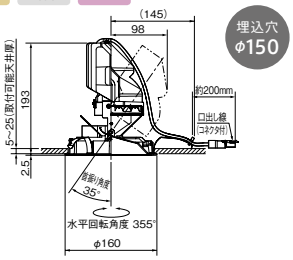

信号制御用調光器



DEP2015A（AC100V～254V）両切スイッチ
DEP2015のモデルチェンジ品
制御　△¥34,000(税別)

DEP1015A（AC100V～254V）3路スイッチ
制御　△¥34,000(税別)

幅　：116　高さ：120
取付：2個用スイッチボックスに適合
調光信号線　：φ0.9～φ1.2
CPEV-1P(総配線長100m以内)

連続調光(AHX)仕様は、信号制御調光器と組合せて25～100％の連続調光が可能です。

専用電源ユニット

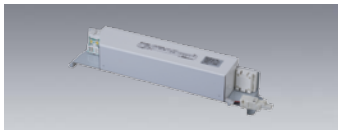

クラス300(HID70W相当)

固定出力
EL-T0028　AHN　Ⓔ△　¥7,000(税別)
組合せ価格　Ⓔ△ **¥48,000**(税別)

連続調光［信号制御：25～100%］
EL-T0027　AHX　Ⓔ△　¥10,000(税別)
組合せ価格　Ⓔ△ **¥51,000**(税別)

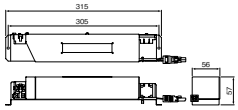

調光(信号) 25～100% (AHX)

サイズ　：W56×L315×H57
質量　：0.46kg(EL-T0028)
：0.47kg(EL-T0027)

クラス300(HID70W相当)

φ150［グレアレスユニバーサル］

本体　Ⓔ△¥41,000(税別)　※クラス350・300は本体共通：専用電源ユニットとの組合せで出力が変わります。

	□白色［4000K］Ra85	□温白色［3500K］Ra85	□電球色［3000K］Ra85
13°	EL-D3516W/3W（ホワイト）	EL-D3516WW/3W（ホワイト）	EL-D3516L/3W（ホワイト）
18°	EL-D3517W/3W（ホワイト）	EL-D3517WW/3W（ホワイト）	EL-D3517L/3W（ホワイト）

専用電源ユニット			組合せ価格
固定出力	EL-T0028	AHX Ⓔ△¥ 7,000(税別)	Ⓔ△¥48,000(税別)
連続調光［信号制御：25～100%］	EL-T0027	AHX Ⓔ△¥10,000(税別)	Ⓔ△¥51,000(税別)

クラス300
(HID70W相当)

中心光度：25,169cd　定格光束：1,760lm
組合せ電源ユニット［EL-T0028、EL-T0027］
4000K、13°の 値

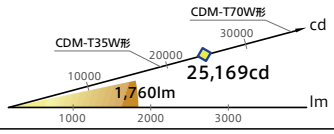

13°



EL-D3516W

□ EL-D3516W

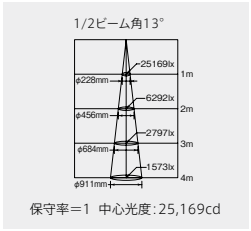

保守率＝1　中心光度：25,169cd
(1,760lm・29.8W・59.0lm/W)

□ EL-D3516WW

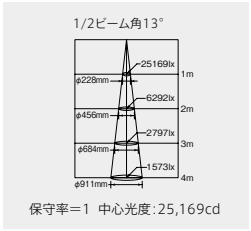

保守率＝1　中心光度：25,169cd
(1,760lm・29.8W・59.0lm/W)

□ EL-D3516L

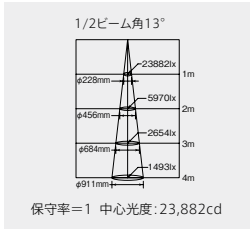

保守率＝1　中心光度：23,882cd
(1,670lm・29.8W・56.0lm/W)

18°



EL-D3517W
※クラス300、4000K配光イメージ
※グリッド：300mm×300mm

□ EL-D3517W

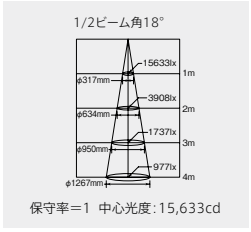

保守率＝1　中心光度：15,633cd
(2,150lm・29.8W・72.1lm/W)

□ EL-D3517WW

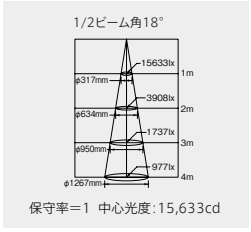

保守率＝1　中心光度：15,633cd
(2,150lm・29.8W・72.1lm/W)

□ EL-D3517L

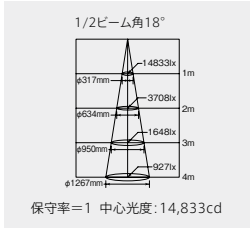

保守率＝1　中心光度：14,833cd
(2,040lm・29.8W・68.4lm/W)

光色バリエーション

※クラス300、13°の配光イメージ ※グリッド：300mm×300mm



白色(4000K)



温白色(3500K)



電球色(3000K)

納期：○=在庫対応品(配送期間を要します)　△=受注生産品(ご注文後約2～6週間を要します)　※納期は目安ですので、都度お問合せください。
※希望小売価格には消費税は含まれておりません。※仕様は予告なしに変更される場合があります。※LED素子にはバラツキがあるため、同一形名の器具において光色、明るさが異なる場合があります。ご了承ください。

03 TECHNICAL LIGHT グレアレスダウンライト

集光シリーズ クラス250



[共通仕様]
本体　：アルミダイカスト 黒色塗装仕上
枠　：アルミダイカスト 白色塗装仕上
反射板　：プラスチック鏡面仕上
レンズ　：アクリル
質量　：1.0kg

定格電圧：AC100～242V
入力電流：100V時:0.269A　200V時:0.134A
定格消費電力：100V時:26.6W　200V時:26.3W

適合部品：電源ユニット(別売)
EL-T0038　AHN　△¥ 9,000(税別)
EL-T0037　AHX　△¥12,000(税別)

■クラス250・200は本体共通
専用電源ユニットとの組合せで出力が変わります
断熱施工では使用できません

電源ユニット別売　光源寿命40,000時間　5年保証

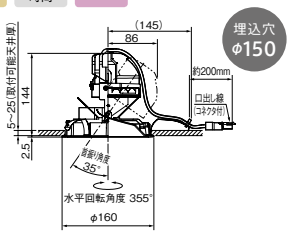

信号制御用調光器



DEP2015A (AC100V～254V)両切スイッチ
DEP2015のモデルチェンジ品
制御　△¥34,000(税別)

DEP1015A (AC100V～254V)3路スイッチ
制御　△¥34,000(税別)

幅　：116　高さ：120
取付：2個用スイッチボックスに適合

調光信号線　：φ0.9～φ1.2
CPEV-1P(総配線長100m以内)

連続調光(AHX)仕様は、信号制御調光器と組合せて25～100%の連続調光が可能です。

専用電源ユニット

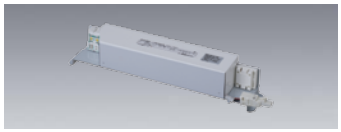

クラス250(HID70W相当)

固定出力
EL-T0038 AHN Ⓔ△　¥9,000(税別)
組合せ価格　Ⓔ△ **¥39,800**(税別)

連続調光[信号制御:25～100%]
EL-T0037 AHX Ⓔ△　¥12,000(税別)
組合せ価格　Ⓔ△ **¥42,800**(税別)

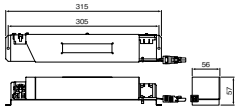

調光(信号)25～100%(AHX)

サイズ　：W56×L315×H57
質量　：0.47kg(EL-T0038)
：0.48kg(EL-T0037)

クラス250(HID70W相当)

φ150 [グレアレスユニバーサル]

本体　Ⓔ△¥30,800(税別)　※クラス250・200は本体共通:専用電源ユニットとの組合せで出力が変わります。

	□白色[4000K] Ra85	□温白色[3500K] Ra85	□電球色[3000K] Ra85
13°	EL-D2010W/3W (ホワイト)	EL-D2010WW/3W (ホワイト)	EL-D2010L/3W (ホワイト)
18°	EL-D2011W/3W (ホワイト)	EL-D2011WW/3W (ホワイト)	EL-D2011L/3W (ホワイト)

専用電源ユニット			組合せ価格
固定出力	EL-T0038	AHN Ⓔ△¥ 9,000(税別)	Ⓔ△¥39,800(税別)
連続調光 [信号制御:25～100%]	EL-T0037	AHX Ⓔ△¥12,000(税別)	Ⓔ△¥42,800(税別)

クラス250 (HID70W相当)
中心光度:21,451cd　定格光束:1,500lm
組合せ電源ユニット[EL-T0038、EL-T0037]
4000K、13°の 値

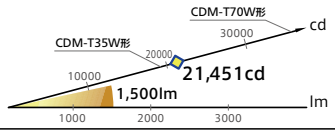

13°



EL-D2010W

□ EL-D2010W

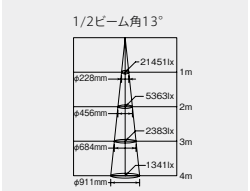

保守率=1　中心光度:21,451cd
(1,500lm・26.3W・57.0lm/W)

□ EL-D2010WW

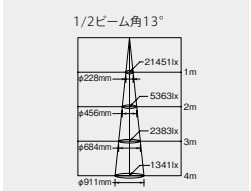

保守率=1　中心光度:21,451cd
(1,500lm・26.3W・57.0lm/W)

□ EL-D2010L

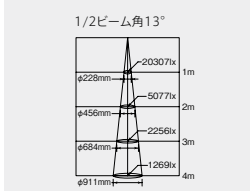

保守率=1　中心光度:20,307cd
(1,420lm・26.3W・53.9lm/W)

18°



EL-D2011W
※クラス250、4000K配光イメージ
※グリッド:300mm×300mm

□ EL-D2011W

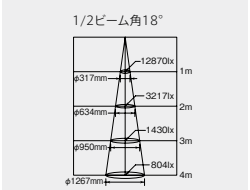

保守率=1　中心光度:12,870cd
(1,770lm・26.3W・67.3lm/W)

□ EL-D2011WW

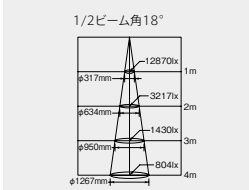

保守率=1　中心光度:12,870cd
(1,770lm・26.3W・67.3lm/W)

□ EL-D2011L

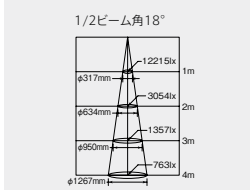

保守率=1　中心光度:12,215cd
(1,680lm・26.3W・63.8lm/W)

光色バリエーション

※クラス250、13°の配光イメージ ※グリッド:300mm×300mm



白色(4000K)



温白色(3500K)



電球色(3000K)

A:電圧100～242V共用　HX:25～100%連続調光　HN:高力率固定出力　Ⓔ:LED演出　ビーム角アイコンの数字は目安の角度です。
光源寿命アイコンについて:光束維持率記載なし=70%　記載あり=記載の値

グレアレスダウンライト

集光シリーズ クラス200



［共通仕様］
本体　：アルミダイカスト 黒色塗装仕上
枠　：アルミダイカスト 白色塗装仕上
反射板　：プラスチック鏡面仕上
レンズ　：アクリル
質量　：1.0kg

定格電圧：AC100～242V
入力電流：100V時：0.225A　200V時：0.110A
定格消費電力：100V時：22.3W　200V時：21.8W

適合部品：電源ユニット（別売）
EL-T0026　AHN　△¥ 7,000（税別）
EL-T0025　AHX　△¥10,000（税別）

■クラス250・200は本体共通
専用電源ユニットとの組合せで出力が変わります
断熱施工では使用できません

電源ユニット別売　光源寿命40,000時間　5年保証

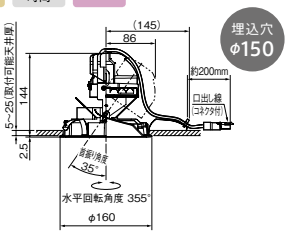

信号制御用調光器



DEP2015A（AC100V～254V）両切スイッチ
DEP2015のモデルチェンジ品
制御　△¥34,000（税別）

DEP1015A（AC100V～254V）3路スイッチ
制御　△¥34,000（税別）

幅　：116　高さ：120
取付：2個用スイッチボックスに適合

調光信号線　：φ0.9～φ1.2
CPEV-1P（総配線長100m以内）

連続調光（AHX）仕様は、信号制御調光器と組合せて25～100％の連続調光が可能です。

専用電源ユニット

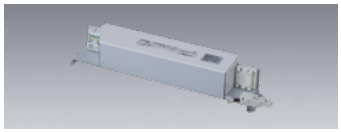

クラス200（HID35W相当）

固定出力
EL-T0026　AHN　Ⓔ△　¥7,000（税別）
組合せ価格　Ⓔ△ **¥37,800**（税別）

連続調光［信号制御：25～100％］
EL-T0025　AHX　Ⓔ△　¥10,000（税別）
組合せ価格　Ⓔ△ **¥40,800**（税別）

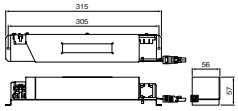

調光（信号）25～100%（AHX）

サイズ　：W56×L315×H57
質量　：0.46kg（EL-T0026）
：0.47kg（EL-T0025）

クラス200（HID35W相当）

φ150［グレアレスユニバーサル］

本体　Ⓔ△¥30,800（税別）　※クラス250・200は本体共通：専用電源ユニットとの組合せで出力が変わります。

	□白色［4000K］Ra85	□温白色［3500K］Ra85	□電球色［3000K］Ra85
13°	EL-D2010W/3W（ホワイト）	EL-D2010WW/3W（ホワイト）	EL-D2010L/3W（ホワイト）
18°	EL-D2011W/3W（ホワイト）	EL-D2011WW/3W（ホワイト）	EL-D2011L/3W（ホワイト）

専用電源ユニット			組合せ価格
固定出力	EL-T0026	AHN Ⓔ△¥ 7,000（税別）	Ⓔ△¥37,800（税別）
連続調光［信号制御：25～100％］	EL-T0025	AHX Ⓔ△¥10,000（税別）	Ⓔ△¥40,800（税別）

クラス200（HID35W相当）
中心光度：18,305cd　定格光束：1,280lm
組合せ電源ユニット［EL-T0026、EL-T0025］
4000K、13°の 値

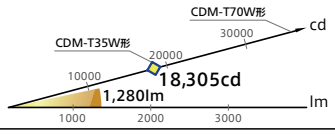

13°



EL-D2010W

□ EL-D2010W

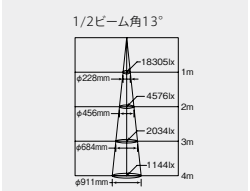

保守率＝1　中心光度：18,305cd
（1,280lm・21.8W・58.7lm/W）

□ EL-D2010WW

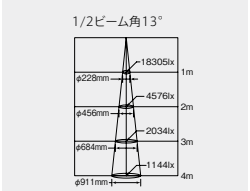

保守率＝1　中心光度：18,305cd
（1,280lm・21.8W・58.7lm/W）

□ EL-D2010L

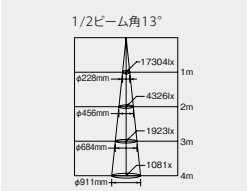

保守率＝1　中心光度：17,304cd
（1,210lm・21.8W・55.5lm/W）

18°



EL-D2011W
※クラス200、4000K配光イメージ
※グリッド：300mm×300mm

□ EL-D2011W

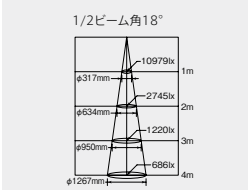

保守率＝1　中心光度：10,979cd
（1,510lm・21.8W・69.2lm/W）

□ EL-D2011WW

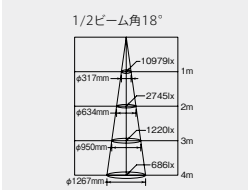

保守率＝1　中心光度：10,979cd
（1,510lm・21.8W・69.2lm/W）

□ EL-D2011L

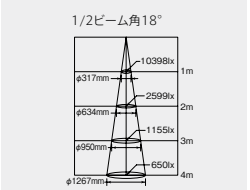

保守率＝1　中心光度：10,398cd
（1,430lm・21.8W・65.5lm/W）

光色バリエーション

※クラス200、13°の配光イメージ ※グリッド：300mm×300mm



白色（4000K）



温白色（3500K）



電球色（3000K）

納期：○=在庫対応品（配送期間を要します）△=受注生産品（ご注文後約2～6週間を要します）※納期は目安ですので、都度お問合せください。
※希望小売価格には消費税は含まれておりません。※仕様は予告なしに変更される場合があります。※LED素子にはバラツキがあるため、同一形名の器具において光色、明るさが異なる場合があります。ご了承ください。

03 TECHNICAL LIGHT グレアレスダウンライト

集光シリーズ クラス150



[共通仕様]
本体　：アルミダイカスト 黒色塗装仕上
枠　：アルミダイカスト 白色塗装仕上
反射板　：プラスチック鏡面仕上
レンズ　：アクリル
質量　：1.0kg

定格電圧：AC100～242V
入力電流：100V時:0.18A　200V時:0.09A
定格消費電力：100V時:17.8W　200V時:17.6W

適合部品：電源ユニット(別売)
EL-T0024　AHN　△¥ 7,000(税別)
EL-T0023　AHX　△¥10,000(税別)

断熱施工では使用できません

電源ユニット別売　光源寿命40,000時間　5年保証

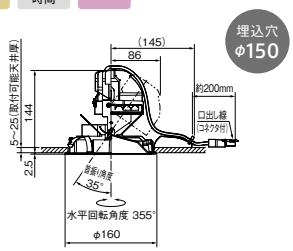

信号制御用調光器

NEW



DEP2015A (AC100V～254V)両切スイッチ
DEP2015のモデルチェンジ品
制御　△¥34,000(税別)

DEP1015A (AC100V～254V)3路スイッチ
制御　△¥34,000(税別)

幅　：116　高さ：120
取付：2個用スイッチボックスに適合

調光信号線　：φ0.9～φ1.2
CPEV-1P(総配線長100m以内)

連続調光(AHX)仕様は、信号制御調光器と組合せて25～100%の連続調光が可能です。

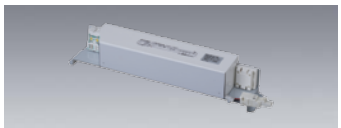

クラス150(HID35W相当)

固定出力
EL-T0024 AHN Ⓔ△　¥7,000(税別)
組合せ価格　Ⓔ△ **¥29,500**(税別)

連続調光[信号制御:25～100%]
EL-T0023 AHX Ⓔ△　¥10,000(税別)
組合せ価格　Ⓔ△ **¥31,500**(税別)

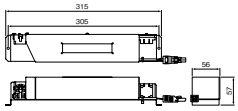

サイズ　：W56×L315×H57
質量　：0.46kg(EL-T0024)
：0.47kg(EL-T0023)

クラス150(HID35W相当)

φ150 [グレアレスユニバーサル]

本体　Ⓔ△¥22,500(税別)

	□白色[4000K] Ra85	□温白色[3500K] Ra85	□電球色[3000K] Ra85
13°	EL-D1706W/3W (ホワイト)	EL-D1706WW/3W (ホワイト)	EL-D1706L/3W (ホワイト)
18°	EL-D1707W/3W (ホワイト)	EL-D1707WW/3W (ホワイト)	EL-D1707L/3W (ホワイト)

専用電源ユニット			組合せ価格
固定出力	EL-T0024	AHN Ⓔ△¥ 7,000(税別)	Ⓔ△¥29,500(税別)
連続調光 [信号制御:25～100%]	EL-T0023	AHX Ⓔ△¥10,000(税別)	Ⓔ△¥31,500(税別)

クラス150 (HID35W相当)
中心光度:14,872cd　定格光束:1,040lm
組合せ電源ユニット[EL-T0024、EL-T0023]
4000K、13°の 値

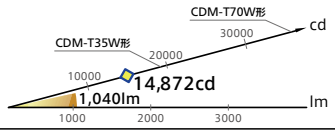

13°



EL-D1706W

□ EL-D1706W

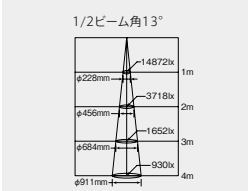

保守率=1　中心光度:14,872cd
(1,040lm・17.6W・59.0lm/W)

□ EL-D1706WW

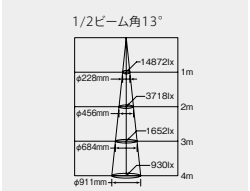

保守率=1　中心光度:14,872cd
(1,040lm・17.6W・59.0lm/W)

□ EL-D1706L

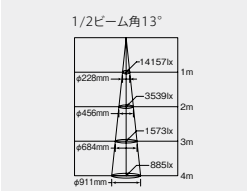

保守率=1　中心光度:14,157cd
(990lm・17.6W・56.2lm/W)

18°



EL-D1707W
※クラス150、4000K配光イメージ
※グリッド:300mm×300mm

□ EL-D1707W

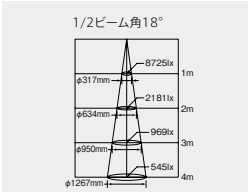

保守率=1　中心光度:8,725cd
(1,200lm・17.6W・68.1lm/W)

□ EL-D1707WW

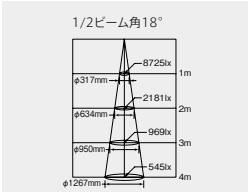

保守率=1　中心光度:8,725cd
(1,200lm・17.6W・68.1lm/W)

□ EL-D1707L

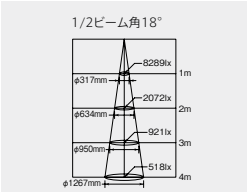

保守率=1　中心光度:8,289cd
(1,140lm・17.6W・64.7lm/W)

光色バリエーション

※クラス150、13°の配光イメージ ※グリッド:300mm×300mm



白色(4000K)



温白色(3500K)



電球色(3000K)

A:電圧100～242V共用　HX:25～100%連続調光　HN:高力率固定出力　Ⓔ:LED演出　ビーム角アイコンの数字は目安の角度です。　光源寿命アイコンについて:光束維持率記載なし=70%　記載あり=記載の値
納期:○=在庫対応品(配送期間を要します)　△=受注生産品(ご注文後約2～6週間を要します)　※希望小売価格には消費税は含まれておりません。※仕様は予告なしに変更される場合があります。

グレアレスダウンライト

集光シリーズ［COBタイプ］

クラス100・60



埋込穴φ100



埋込穴φ75

器具の存在感を抑え、シャープな光で上質な空間を。
COB※搭載のグレアレスユニバーサル。
埋込φ100とφ75小径タイプをラインアップ。

※COB：チップオンボード

一般ユニバーサルダウンライト



※クラス100 狭角・3000K　壁面から250mm

グレアレスユニバーサルダウンライト



※グリッド：300mm×300mm

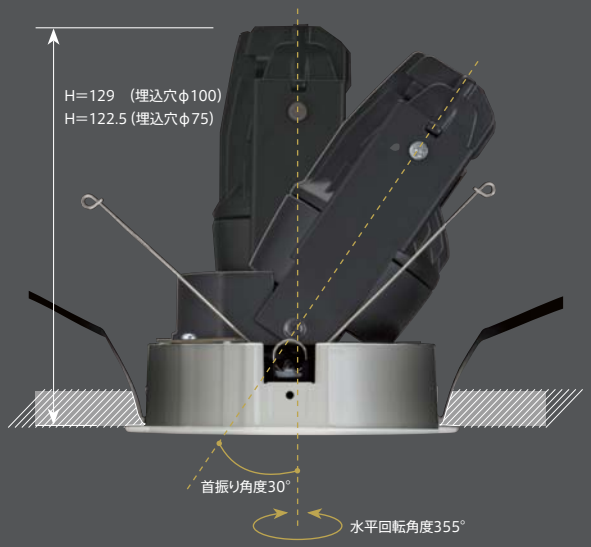

まぶしさを抑え、照射方向を自在にコントロール

一般タイプのダウンライトに比べ、深い位置にレンズ面を設置し、遮光角を深くすることで、周囲への光の広がりとLED特有のまぶしさを抑えた器具設計。LED専用調光器（DEM1003D）を組合せて5～100％の調光が可能。

レンズ交換可能タイプ（φ100タイプのみ）

シーン用途に合わせて、レンズユニットを交換。



※レンズユニットは必ず組合せてご使用ください。

床面照射



壁面照射



※クラス100 狭角・3000K

マルチシャドウ（多重影）を軽減した自然な配光

ダイヤカットを施した光学レンズとCOB※採用により、多重影を解消した配光と自然で違和感のない影をつくります。



COBタイプ



一般タイプ

高い演色性（Ra95）で自然な色合いを再現

高演色COB※（Ra95）を搭載、対象物の自然な色合いを再現。色温度は暖色系（白熱ランプ、ハロゲンランプ）の空間を背景に2700K、3000Kをラインアップ。



Ra95タイプ



Ra85タイプ

※画像はすべてイメージです

03 TECHNICAL LIGHT グレアレスダウンライト

集光シリーズ［COBタイプ］

クラス100



［共通仕様］
本体　：アルミダイカスト 黒色塗装仕上(EL-D0701/1W)
　　：アルミダイカスト 黒色塗装仕上(EL-D0701/1K)
枠　：アルミダイカスト 白色塗装仕上(EL-D0701/1W)
　　：アルミダイカスト 黒色塗装仕上(EL-D0701/1K)
反射板　：プラスチック 鏡面仕上げ
質量　：0.4kg

定格電圧：AC100V
入力電流：0.101A
定格消費電力：9.7W

適合部品：レンズユニット(別売)
EL-X0080～81　△¥4,000(税別)
電源ユニット(別売)
EL-T0042　1HZ　△¥6,000(税別)

■クラス100・60は本体共通
専用電源ユニットとの組合せで出力が変わります
断熱施工では使用できません
専用調光器(DEM1003D)との組合せで5%～100%の調光可能
必ず専用レンズユニットと組合せてご使用ください

レンズ別売　電源ユニット別売　光源寿命40,000時間　高演色Ra95　5年保証

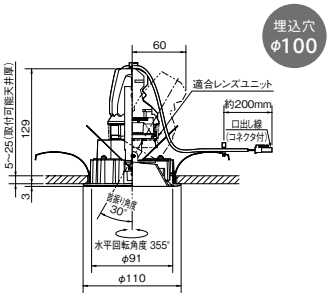

専用レンズユニット

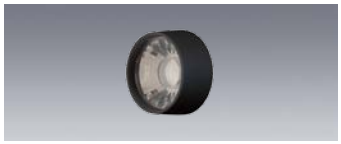

14° EL-X0080K (ブラック) Ⓔ△¥4,000(税別)
20° EL-X0081K (ブラック) Ⓔ△¥4,000(税別)
ホルダ：プラスチック黒色(EL-X0080K～81K)
レンズ：アクリル

専用電源ユニット

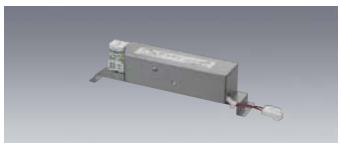

クラス100(JR12V50W形相当)
EL-T0042　1HZ　Ⓔ△¥6,000(税別)
サイズ：W42×L210×H48
質量　：0.3kg

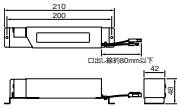

調光(位相)5~100%
(1HZ)

クラス100(JR12V50W相当)

φ100［グレアレスユニバーサル］レンズ交換可能

本体　Ⓔ△¥12,800(税別)
※クラス100・60は本体共通：専用電源ユニットとの組合せで出力が変わります。
※本体色ブラックはすべて受注となります。

■電球色［3000K］Ra95	■電球色［2700K］Ra95
EL-D0701L/1W (ホワイト) EL-D0701L/1K (ブラック)	EL-D0701L27/1W (ホワイト) EL-D0701L27/1K (ブラック)

専用レンズユニット　Ⓔ△¥4,000(税別)

14°	20°
EL-X0080K (ブラック)	EL-X0081K (ブラック)

専用電源ユニット	本体・レンズユニットとの組合せ価格
連続調光［位相制御：5～100%］ EL-T0042 1HZ Ⓔ△¥6,000(税別)	Ⓔ△¥22,800(税別)

クラス100
12Vミラー付ハロゲン50W(JR12V50W形相当)

中心光度：5,122cd　定格光束：580lm
組合せ電源ユニット［EL-T0042］
3000K、14°の値

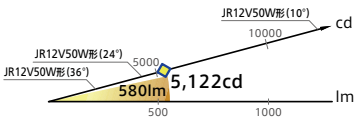

14° EL-X00080



■EL-D0701L＋EL-X0080

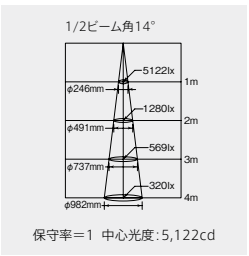

保守率＝1　中心光度：5,122cd
(580lm・9.7W・59.7lm/W)

14° EL-X00080



■EL-D0701L27＋EL-X0080

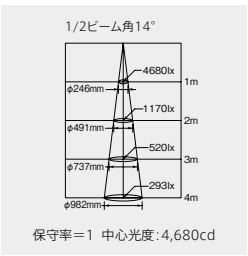

保守率＝1　中心光度：4,680cd
(530lm・9.7W・54.6lm/W)

20° EL-X00081



※クラス100、3000K配光イメージ
※グリッド：300mm×300mm

■EL-D0701L＋EL-X0081

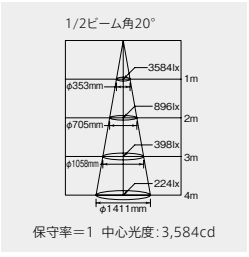

保守率＝1　中心光度：3,584cd
(620lm・9.7W・63.9lm/W)

20° EL-X00081



※クラス100、2700K配光イメージ
※グリッド：300mm×300mm

■EL-D0701L27＋EL-X0081

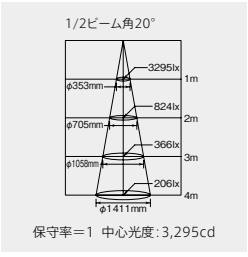

保守率＝1　中心光度：3,295cd
(570lm・9.7W・58.7lm/W)

1：電圧100V　HZ：5～100%連続調光　Ⓔ：LED演出　ビーム角アイコンの数字は目安の角度です。
光源寿命アイコンについて：光束維持率記載なし＝70%　記載あり＝記載の値

クラス100(JR12V50W相当)

φ75［グレアレスユニバーサル］レンズ付

本体　Ⓔ△¥16,800(税別)
※クラス100・60は本体共通:専用電源ユニットとの組合せで出力が変わります。
※本体色ブラックはすべて受注となります。

	■電球色［3000K］Ra95	■電球色［2700K］Ra95
16°	EL-D0543L/W (ホワイト) EL-D0543L/K (ブラック)	EL-D0543L27/W (ホワイト) EL-D0543L27/K (ブラック)
23°	EL-D0544L/W (ホワイト) EL-D0544L/K (ブラック)	EL-D0544L27/W (ホワイト) EL-D0544L27/K (ブラック)

専用電源ユニット			本体との組合せ価格
連続調光 ［位相制御:5～100%］	EL-T0042	1HZ Ⓔ△¥6,000(税別)	Ⓔ△¥22,800(税別)



［共通仕様］
本体　:アルミダイカスト 黒色塗装仕上(EL-D0543～0544/W)
　　:アルミダイカスト 黒色塗装仕上(EL-D0543～0544/K)
枠　:アルミダイカスト 白色塗装仕上(EL-D0543～0544/W)
　　:アルミダイカスト 黒色塗装仕上(EL-D0543～0544/K)
反射板　:プラスチック 鏡面仕上げ
質量　:0.4kg

定格電圧:AC100V
入力電流:0.101A
定格消費電力:9.7W

適合部品:電源ユニット(別売)
EL-T0042　1HZ　△¥6,000(税別)

■クラス100・60は本体共通
専用電源ユニットとの組合せで出力が変わります
断熱施工では使用できません
専用調光器(DEM1003D)との組合せで5%～100%の調光可能

電源ユニット別売　光源寿命40,000時間　高演色Ra95　5年保証

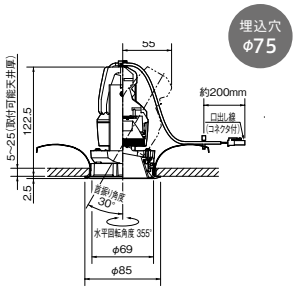

クラス100
12Vミラー付ハロゲン50W(JR12V50W形相当)

中心光度:3,630cd　定格光束:430lm
組合せ電源ユニット［EL-T0042］
3000K、16°の 値

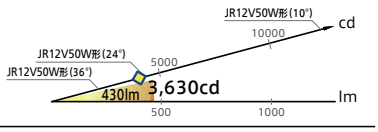

16°

EL-D0543L

EL-D0543L
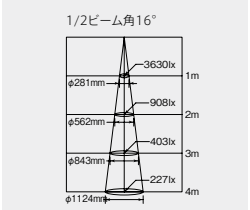

保守率=1　中心光度:3,630cd
(430lm・9.7W・44.3lm/W)

16°

EL-D0543L27

EL-D0543L27
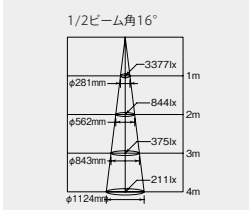

保守率=1　中心光度:3,377cd
(400lm・9.7W・41.2lm/W)

23°

EL-D0544L

EL-D0544L
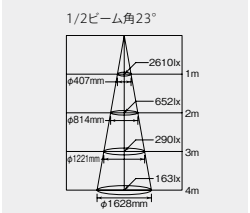

保守率=1　中心光度:2,610cd
(460lm・9.7W・47.4lm/W)

※クラス100、3000K配光イメージ
※グリッド:300mm×300mm

23°

EL-D0544L27

EL-D0544L27
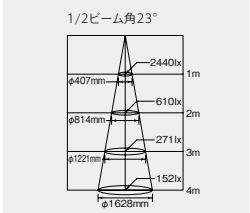

保守率=1　中心光度:2,440cd
(430lm・9.7W・44.3lm/W)

※クラス100、2700K配光イメージ
※グリッド:300mm×300mm

位相制御調光器



DEM1003D 制御 受注 ¥12,000(税別)

サイズ　:W70×H120
質量　:0.14kg
取付　:1個用スイッチボックス(深形)に適合
適合負荷LED:3W～300W(位相制御調光形LED器具)
　AC100V 50/60Hz共用形
調光範囲　:5～100%

専用電源ユニット

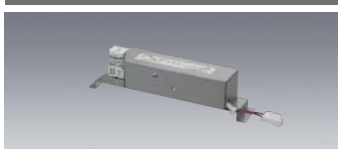

クラス100(JR12V50W形相当)

EL-T0042　1HZ　Ⓔ△¥6,000(税別)

サイズ:W42×L210×H48
質量　:0.3kg

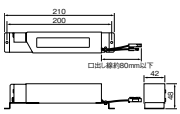

調光(位相)5~100%
(1HZ)

納期:○=在庫対応品(配送期間を要します)　△=受注生産品(ご注文後約2～6週間を要します)　受注=受注品(納期は販売会社にお問合せください)　※納期は目安ですので、都度お問合せください。
※希望小売価格には消費税は含まれておりません。※仕様は予告なしに変更される場合があります。※LED素子にはバラツキがあるため、同一形名の器具において光色、明るさが異なる場合があります。ご了承ください。

03 TECHNICAL LIGHT グレアレスダウンライト

集光シリーズ［COBタイプ］

クラス60



［共通仕様］
本体　：アルミダイカスト 黒色塗装仕上(EL-D0701/1W)
　　：アルミダイカスト 黒色塗装仕上(EL-D0701/1K)
枠　　：アルミダイカスト 白色塗装仕上(EL-D0701/1W)
　　：アルミダイカスト 黒色塗装仕上(EL-D0701/1K)
反射板　：プラスチック 鏡面仕上げ
質量　：0.4kg

定格電圧：AC100V
入力電流：0.071A
定格消費電力：6.7W

適合部品：レンズユニット(別売)
EL-X0080～81　△¥4,000(税別)
電源ユニット(別売)
EL-T0041　1HZ　△¥5,000(税別)

■クラス100・60は本体共通
専用電源ユニットとの組合せで出力が変わります
断熱施工では使用できません
専用調光器(DEM1003D)との組合せで5%～100%の調光可能
必ず専用レンズユニットと組合せてご使用ください

レンズ別売　電源ユニット別売　光源寿命40,000時間　高演色Ra95　5年保証

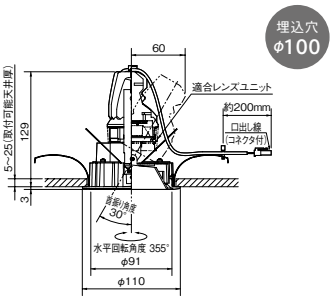

クラス60(JDR110V40W相当)

φ100［グレアレスユニバーサル］レンズ交換可能

本体	Ⓔ △¥12,800(税別)	※クラス100・60は本体共通:専用電源ユニットとの組合せで出力が変わります。 ※本体色ブラックはすべて受注となります。

■電球色［3000K］Ra95	■電球色［2700K］Ra95
EL-D0701L/1W (ホワイト) EL-D0701L/1K (ブラック)	EL-D0701L27/1W (ホワイト) EL-D0701L27/1K (ブラック)

専用レンズユニット	Ⓔ △¥4,000(税別)	
14° EL-X0080K (ブラック)		20° EL-X0081K (ブラック)

専用電源ユニット	本体・レンズユニットとの組合せ価格
連続調光［位相制御:5～100%］ EL-T0041 1HZ Ⓔ △¥5,000(税別)	Ⓔ △¥21,800(税別)

クラス60

110Vミラー付ハロゲン40W(JDR110V40W相当)

中心光度:3,709cd　定格光束:420lm
組合せ電源ユニット［EL-T0041］
3000K、14°の 値

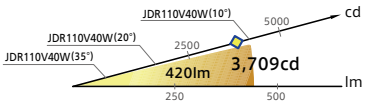

14° EL-X00080



■EL-D0701L＋EL-X0080

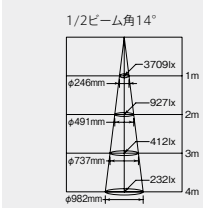

保守率=1　中心光度:3,709cd
(420lm・6.7W・62.6lm/W)

14° EL-X00080



■EL-D0701L27＋EL-X0080

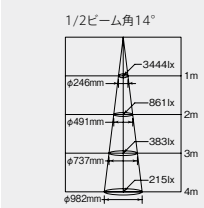

保守率=1　中心光度:3,444cd
(390lm・6.7W・58.2lm/W)

20° EL-X00081



※クラス100、3000K配光イメージ
※グリッド:300mm×300mm

■EL-D0701L＋EL-X0081

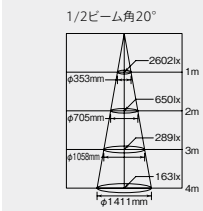

保守率=1　中心光度:2,602cd
(450lm・6.7W・67.1lm/W)

20° EL-X00081



※クラス100、2700K配光イメージ
※グリッド:300mm×300mm

■EL-D0701L27＋EL-X0081

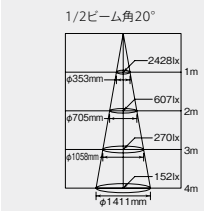

保守率=1　中心光度:2,428cd
(420lm・6.7W・62.6lm/W)

専用レンズユニット

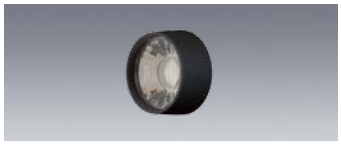

14° EL-X0080K (ブラック) Ⓔ△¥4,000(税別)
20° EL-X0081K (ブラック) Ⓔ△¥4,000(税別)

ホルダ:プラスチック黒色(EL-X0080K～81K)
レンズ:アクリル

専用電源ユニット



クラス60(JDR110V40W相当)

EL-T0041　1HZ　Ⓔ△¥5,000(税別)

サイズ：W42×L210×H48
質量　：0.3kg

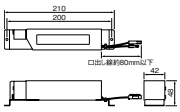

調光(位相) 5~100% (1HZ)

1:電圧100V　HZ:5～100%連続調光　Ⓔ:LED演出　ビーム角アイコンの数字は目安の角度です。
光源寿命アイコンについて:光束維持率記載なし=70%　記載あり=記載の値

クラス60(JDR110V40W相当)

φ75［グレアレスユニバーサル］レンズ付

本体　Ⓔ△¥16,800(税別)
※クラス100・60は本体共通:専用電源ユニットとの組合せで出力が変わります。
※本体色ブラックはすべて受注となります。

	■電球色［3000K］Ra95	■電球色［2700K］Ra95
16°	EL-D0543L/W(ホワイト) EL-D0543L/K(ブラック)	EL-D0543L27/W(ホワイト) EL-D0543L27/K(ブラック)
23°	EL-D0544L/W(ホワイト) EL-D0544L/K(ブラック)	EL-D0544L27/W(ホワイト) EL-D0544L27/K(ブラック)

専用電源ユニット		本体との組合せ価格
連続調光［位相制御:5～100%］	EL-T0041 1HZ Ⓔ△¥5,000(税別)	Ⓔ△¥21,800(税別)



［共通仕様］
本体　:アルミダイカスト 黒色塗装仕上(EL-D0543～0544/W)
　　:アルミダイカスト 黒色塗装仕上(EL-D0543～0544/K)
枠　:アルミダイカスト 白色塗装仕上(EL-D0543～0544/W)
　　:アルミダイカスト 黒色塗装仕上(EL-D0543～0544/K)
反射板　:プラスチック 鏡面仕上げ
質量　:0.4kg

定格電圧:AC100V
入力電流:0.071A
定格消費電力:6.7W

適合部品:電源ユニット(別売)
EL-T0041　1HZ　△¥5,000(税別)

■クラス100・60は本体共通
専用電源ユニットとの組合せで出力が変わります
断熱施工では使用できません
専用調光器(DEM1003D)との組合せで5%～100%の調光可能

電源ユニット別売　光源寿命40,000時間　高演色Ra95　5年保証

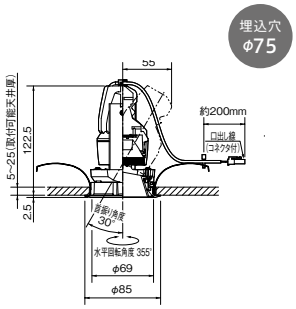

位相制御調光器



DEM1003D 制御 受注 ¥12,000(税別)

サイズ　:W70×H120
質量　:0.14kg
取付　:1個用スイッチボックス(深形)に適合
適合負荷LED:3W～300W(位相制御調光形LED器具)
　AC100V 50/60Hz共用形
調光範囲　:5～100%

専用電源ユニット

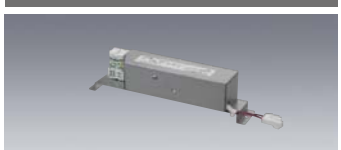

クラス60(JDR110V40W相当)

EL-T0041　1HZ　Ⓔ△¥5,000(税別)

サイズ:W42×L210×H48
質量　:0.3kg

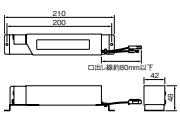

調光(位相)5~100%
(1HZ)

クラス60
110Vミラー付ハロゲン40W(JDR110V40W相当)

中心光度:2,617cd　定格光束:310lm
組合せ電源ユニット［EL-T0041］
3000K、16°の 値

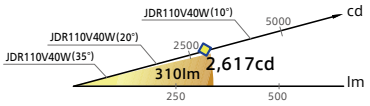

16°


EL-D0543L

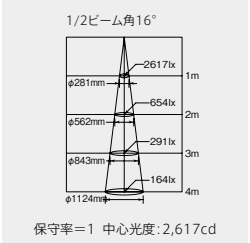

保守率=1　中心光度:2,617cd

(310lm・6.7W・46.2lm/W)

16°


EL-D0543L27

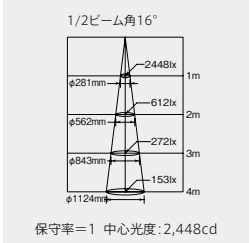

保守率=1　中心光度:2,448cd

(290lm・6.7W・43.2lm/W)

23°


EL-D0544L

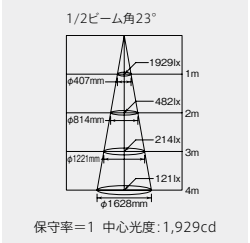

保守率=1　中心光度:1,929cd

(340lm・6.7W・50.7lm/W)

※クラス100、3000K配光イメージ
※グリッド:300mm×300mm

23°


EL-D0544L27

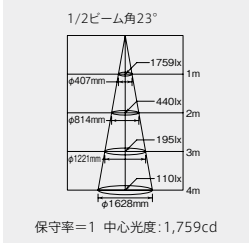

保守率=1　中心光度:1,759cd

(310lm・6.7W・46.2lm/W)

※クラス100、2700K配光イメージ
※グリッド:300mm×300mm

納期:○=在庫対応品(配送期間を要します) △=受注生産品(ご注文後約2～6週間を要します) 受注=受注品(納期は販売会社にお問合せください) ※納期は目安ですので、都度お問合せください。
※希望小売価格には消費税は含まれておりません。※仕様は予告なしに変更される場合があります。※LED素子にはバラツキがあるため、同一形名の器具において光色、明るさが異なる場合があります。ご了承ください。

03 TECHNICAL LIGHT

LED電球ダウンライト(ランプ別売)

ミラー付ハロゲンランプ形



天井面と一体化するミニマルデザイン。
多彩な光が空間を彩る
ミラー付ハロゲンランプ形LEDダウンライト。


Base


Universal


Glareless


Down-spot

※グリッド:
300×300mm
※ハロゲンランプイメージ

色の見え方が問われる空間に

Ra92の高演色タイプは多様な展示品の色を忠実に再現することが可能です。


Ra92


Ra70

※写真はイメージを強調しています。

器具のタイプにより光の効果や空間の印象が変わります


Base


Universal


Glareless

ミラー付ハロゲンランプ形 LEDスポットライト(ランプ別売)

空間デザインのコンセプトに合わせた光の表情、器具のコンパクト性を兼ね備えたミラー付ハロゲンランプ形LEDスポットライト。

Standard → P.446
Modern → P.447
Mini → P.447







適合ランプ(LED電球)

E11口金

タイプ		形名	光色(色温度)	調光対応	定格入力電圧(V)	定格消費電力(W)	定格入力電流(A)	全光束(lm)	ビーム光束(lm)	最大光度(cd)	ビームの開き(度)	定格寿命(h)	平均演色評価数(Ra)
出力重視タイプ	中角	LDR7L-M-E11/D/S-27	電球色相当(2700K)	○	100	7.0	0.11	(370)	(128)	2300	18	30,000	82
	広角	LDR7L-W-E11/D/S-27							(164)	1000	30		
高演色タイプ	中角	LDR7L-M-E11/D/E-27						(290)	(100)	1800	18		92
	広角	LDR7L-W-E11/D/E-27							(131)	800	30		

※定格寿命は光源維持率70%時、平均値であり保証値ではありません。
※光束値は参考値です。
※すべて「オープン価格」となります。

ベース φ75　ミラー付ハロゲンランプ形(口金:E11)

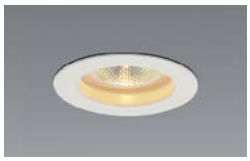

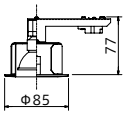

AKD0002W(オフホワイト)　AK △¥5,800(税別)

本体　:アルミダイカスト 白色塗装
枠　:鋼板 白色塗装
質量　:0.4kg
口金　:E11

ランプ別売　埋込穴 φ75

適合ランプ(ランプ別売)　:LDR7L-M-E11/D/S-27(電球色相当)
LDR7L-W-E11/D/S-27(電球色相当)
LDR7L-M-E11/D/E-27(電球色相当)
LDR7L-W-E11/D/E-27(電球色相当)



断熱施工では使用できません
照射面近接限度50cm

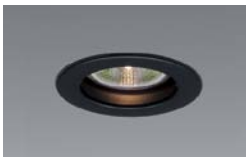

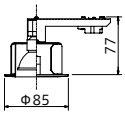

AKD0002K(ブラック)　AK 受注 ¥5,800(税別)

本体　:アルミダイカスト 黒色塗装
枠　:鋼板 黒色塗装
質量　:0.4kg
口金　:E11

ランプ別売　埋込穴 φ75

適合ランプ(ランプ別売)　:LDR7L-M-E11/D/S-27(電球色相当)
LDR7L-W-E11/D/S-27(電球色相当)
LDR7L-M-E11/D/E-27(電球色相当)
LDR7L-W-E11/D/E-27(電球色相当)



断熱施工では使用できません
照射面近接限度50cm

ユニバーサル φ100　ミラー付ハロゲンランプ形(口金:E11)

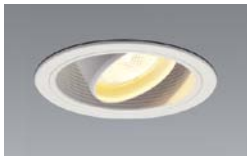

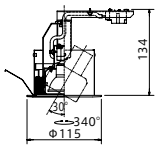

AKD0005W(オフホワイト)　AK △¥6,800(税別)

本体　:アルミダイカスト 白色塗装
枠　:鋼板 白色塗装
質量　:0.4kg
口金　:E11

ランプ別売　埋込穴 φ100

適合ランプ(ランプ別売)　:LDR7L-M-E11/D/S-27(電球色相当)
LDR7L-W-E11/D/S-27(電球色相当)
LDR7L-M-E11/D/E-27(電球色相当)
LDR7L-W-E11/D/E-27(電球色相当)



断熱施工では使用できません
照射面近接限度50cm

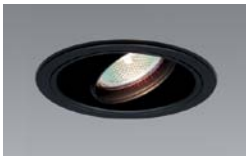

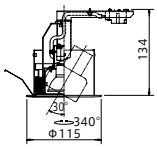

AKD0005K(ブラック)　AK 受注 ¥6,800(税別)

本体　:アルミダイカスト 黒色塗装
枠　:鋼板 黒色塗装
質量　:0.4kg
口金　:E11

ランプ別売　埋込穴 φ100

適合ランプ(ランプ別売)　:LDR7L-M-E11/D/S-27(電球色相当)
LDR7L-W-E11/D/S-27(電球色相当)
LDR7L-M-E11/D/E-27(電球色相当)
LDR7L-W-E11/D/E-27(電球色相当)



断熱施工では使用できません
照射面近接限度50cm

グレアレス φ100　ミラー付ハロゲンランプ形(口金:E11)



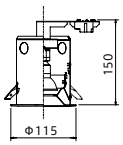

AKD0003W(オフホワイト)　AK △¥7,300(税別)

本体　:アルミダイカスト 白色塗装
枠　:鋼板 白色塗装
質量　:0.4kg
口金　:E11

ランプ別売　埋込穴 φ100

適合ランプ(ランプ別売)　:LDR7L-M-E11/D/S-27(電球色相当)
LDR7L-W-E11/D/S-27(電球色相当)
LDR7L-M-E11/D/E-27(電球色相当)
LDR7L-W-E11/D/E-27(電球色相当)



断熱施工では使用できません
照射面近接限度50cm

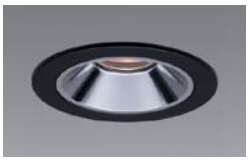

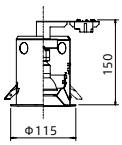

AKD0003K(ブラック)　AK 受注 ¥7,300(税別)

本体　:アルミダイカスト 黒色塗装
枠　:鋼板 黒色塗装
質量　:0.4kg
口金　:E11

ランプ別売　埋込穴 φ100

適合ランプ(ランプ別売)　:LDR7L-M-E11/D/S-27(電球色相当)
LDR7L-W-E11/D/S-27(電球色相当)
LDR7L-M-E11/D/E-27(電球色相当)
LDR7L-W-E11/D/E-27(電球色相当)



断熱施工では使用できません
照射面近接限度50cm

ダウン・スポット φ100　ミラー付ハロゲンランプ形(口金:E11)



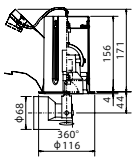

AKD0014W(オフホワイト)　AK △¥10,800(税別)

本体　:アルミダイカスト 白色塗装
枠　:鋼板 白色塗装
質量　:0.5kg
口金　:E11

ランプ別売　埋込穴 φ100

適合ランプ(ランプ別売)　:LDR7L-M-E11/D/S-27(電球色相当)
LDR7L-W-E11/D/S-27(電球色相当)
LDR7L-M-E11/D/E-27(電球色相当)
LDR7L-W-E11/D/E-27(電球色相当)



断熱施工では使用できません
照射面近接限度50cm



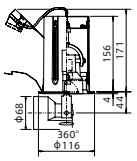

AKD0014K(ブラック)　AK 受注 ¥10,800(税別)

本体　:アルミダイカスト 黒色塗装
枠　:鋼板 黒色塗装
質量　:0.5kg
口金　:E11

ランプ別売　埋込穴 φ100

適合ランプ(ランプ別売)　:LDR7L-M-E11/D/S-27(電球色相当)
LDR7L-W-E11/D/S-27(電球色相当)
LDR7L-M-E11/D/E-27(電球色相当)
LDR7L-W-E11/D/E-27(電球色相当)



断熱施工では使用できません
照射面近接限度50cm


イメージ

ランプ別売のためランプの選択が必要です

E11口金のミラー付ハロゲンランプ形LED電球を取付できます。

18° 中角



※グリッド:
300mm×300mm
※ハロゲンランプイメージ

ディスプレイ、陳列棚に適度なスポット効果を与えます。

30° 広角



※グリッド:
300mm×300mm
※ハロゲンランプイメージ

ワイドでムラのない光が商品全体を浮きあがらせます。

省電力・長寿命で環境に配慮

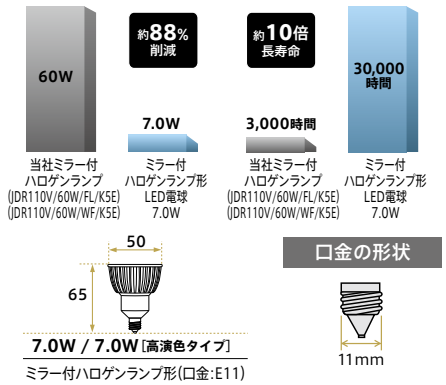

AK:AKARI KOBOの商品　納期:○=在庫対応品(配送期間を要します) △=受注生産品(ご注文後約2~6週間を要します) 受注=受注品(納期は販売会社にお問合せください) ※納期は目安ですので、都度お問合せください。
※希望小売価格には消費税は含まれておりません。※仕様は予告なしに変更される場合があります。※LED素子にはバラツキがあるため、同一形名の器具において光色、明るさが異なる場合があります。ご了承ください。

03 TECHNICAL LIGHT

スポットライト
[COBタイプ]
クラス120・100・60 [レンズ交換可能]



上質な空間にとけこむ、
端正なフォルムのスポットライト。
COB※搭載・独自レンズにより美しい光を実現。

※COB:チップオンボード



空間にとけこむコンパクトなサイズと端正なフォルム

円形から矩形になめらかにつながるフォルムは、どの方向からも美しく見えるように設計されています。

空間・用途に合わせて選べる3種類のビーム角

シーン用途に合わせて、レンズユニットを交換。



※レンズユニットは必ず組合せてご使用ください。


ビーム角14°


ビーム角20°


ビーム角31°

※クラス100、3000K装着時

MILCO.Sとの組合せでさらなる省エネ効果を実現

PWM-位相制御変換ユニットを使用することで、位相制御方式連続調光照明器具が自動調光システムMILCO.Sで制御可能となります。

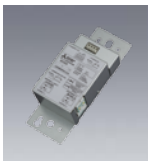

PWM-位相制御変換ユニット
MS405
制御 受注 ¥38,000(税別)

電源	: AC100V 50/60Hz
PWM調光信号消費電流	: 2.5mA
制御出力	:位相制御出力
適合負荷LED	: 3VA～300VA

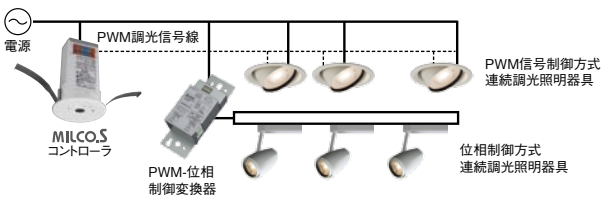

※自動調光システムMILCO.Sの詳細についてはP.648をご覧ください。

マルチシャドウ(多重影)を軽減した自然な配光

ダイヤカットを施した光学レンズとCOB※採用により、多重影を解消した配光と自然で違和感のない影をつくります。


COBタイプ


一般タイプ

高い演色性(Ra95)で自然な色合いを再現

高演色COB※(Ra95)を搭載、対象物の自然な色合いを再現。色温度は暖色系(白熱ランプ、ハロゲンランプ)の空間を背景に2700K、3000Kをラインアップ。

※クラス100、60のみ


Ra95タイプ


Ra85タイプ

※画像はすべてイメージです

スポットライト

[COBタイプ]

クラス120[レンズ交換可能]





[共通仕様]
本体　：アルミダイカスト 白色塗装仕上(EL-S1201W)
　　：アルミダイカスト 黒色塗装仕上(EL-S1201K)
ﾕﾆｯﾄﾎﾞｯｸｽ：プラスチック 白色(EL-S1201W)
　　：プラスチック 黒色(EL-S1201K)
質量　：0.5kg

定格電圧：AC100V
入力電流：0.139A
定格消費電力：13.6W

適合部品：レンズユニット(別売) EL-X0080~82 △¥4,000(税別)
専用調光器(DEM1003D)との組合せで
5%～100%の調光可能
必ず専用レンズユニットと組合せてご使用ください

レンズ別売 | 電源ユニット内蔵 | 光源寿命40,000時間 | 調光(位相)5~100% | 5年保証

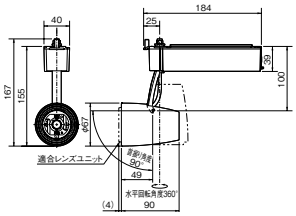

専用レンズユニット

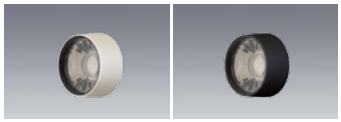

14° EL-X0080W(ホワイト) Ⓔ △¥4,000(税別)
EL-X0080K(ブラック) Ⓔ △¥4,000(税別)
20° EL-X0081W(ホワイト) Ⓔ △¥4,000(税別)
EL-X0081K(ブラック) Ⓔ △¥4,000(税別)
31° EL-X0082W(ホワイト) Ⓔ △¥4,000(税別)
EL-X0082K(ブラック) Ⓔ △¥4,000(税別)

ホルダ：プラスチック白色(EL-X0080W～82W)
　　プラスチック黒色(EL-X0080K～82K)
レンズ：アクリル

位相制御調光器



DEM1003D 制御 受注 ¥12,000(税別)

サイズ　：W70×H120
質量　：0.14kg
取付　：1個用スイッチボックス(深形)に適合
適合負荷LED：3W～300W(位相制御調光形LED器具)
　　AC100V 50/60Hz共用形
調光範囲　：5～100%

クラス120(J12V50W形相当)

ライティングダクト用 100V(レンズ交換可能)

本体　Ⓔ △¥18,800(税別)　※本体色ブラックはすべて受注となります。

□白色[4000K] Ra85	□温白色[3500K] Ra85	□電球色[3000K] Ra85
EL-S1201W/W(ホワイト) EL-S1201W/K(ブラック)	EL-S1201WW/W(ホワイト) EL-S1201WW/K(ブラック)	EL-S1201L/W(ホワイト) EL-S1201L/K(ブラック)

専用レンズユニット　Ⓔ △¥4,000(税別)

14°	20°	31°
EL-X0080W(ホワイト) EL-X0080K(ブラック)	EL-X0081W(ホワイト) EL-X0081K(ブラック)	EL-X0082W(ホワイト) EL-X0082K(ブラック)

組合せ価格　Ⓔ △¥22,800(税別)

クラス120

12Vハロゲン50W
(J12V50W形相当)

中心光度:8,696cd　定格光束:1,140lm

4000K、14°の 値

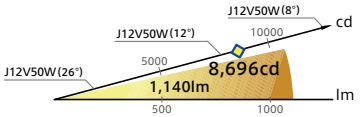

14° EL-X0080



□ EL-S1201W＋EL-X0080

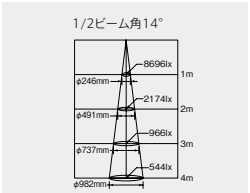

保守率=1　中心光度:8,696cd
(1,140lm・13.6W・83.8lm/W)

□ EL-S1201WW＋EL-X0080

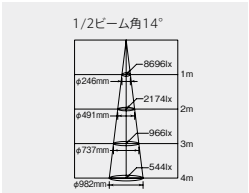

保守率=1　中心光度:8,696cd
(1,140lm・13.6W・83.8lm/W G)

□ EL-S1201L＋EL-X0080

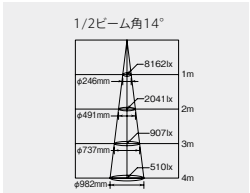

保守率=1　中心光度:8,162cd
(1,070lm・13.6W・78.6lm/W G)

20° EL-X0081



□ EL-S1201W＋EL-X0081

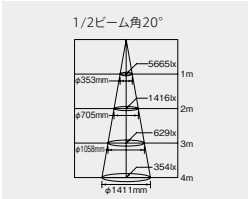

保守率=1　中心光度:5,665cd
(1,150lm・13.6W・84.5lm/W)

□ EL-S1201WW＋EL-X0081

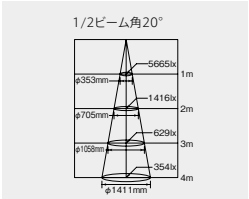

保守率=1　中心光度:5,665cd
(1,150lm・13.6W・84.5lm/W G)

□ EL-S1201L＋EL-X0081

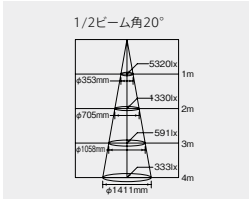

保守率=1　中心光度:5,320cd
(1,080lm・13.6W・79.4lm/W G)

31° EL-X0082



□ EL-S1201W＋EL-X0082

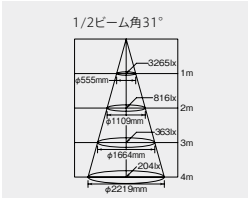

保守率=1　中心光度:3,265cd
(1,150lm・13.6W・84.5lm/W)

□ EL-S1201WW＋EL-X0082

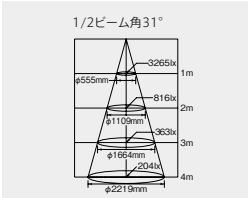

保守率=1　中心光度:3,265cd
(1,150lm・13.6W・84.5lm/W G)

□ EL-S1201L＋EL-X0082

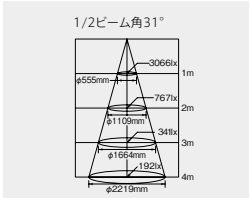

保守率=1　中心光度:3,066cd
(1,080lm・13.6W・79.4lm/W G)

※クラス120、4000K配光イメージ
※グリッド:300mm×300mm
※配光画像はイメージです

Ⓔ:LED演出　△ビーム角アイコンの数字は目安の角度です。　光源寿命アイコンについて:光束維持率記載なし=70%　記載あり=記載の値　納期:○=在庫対応品(配送期間を要します)　△=受注生産品(ご注文後約2～6週間を要します)　受注=受注品(納期は販売会社にお問合せください)　※納期は目安ですので、都度お問合せください。※希望小売価格には消費税は含まれておりません。※仕様は予告なしに変更される場合があります。※LED素子にはバラツキがあるため、同一形名の器具において光色、明るさが異なる場合があります。ご了承ください。

03 TECHNICAL LIGHT スポットライト

[COBタイプ]

クラス100 [レンズ交換可能]





[共通仕様]
本体　：アルミダイカスト 白色塗装仕上(EL-S0700W)
　　：アルミダイカスト 黒色塗装仕上(EL-S0700K)
ユニットボックス：プラスチック 白色(EL-S0700W)
　　：プラスチック 黒色(EL-S0700K)
質量　：0.5kg

定格電圧：AC100V
入力電流：0.101A
定格消費電力：9.7W

適合部品：レンズユニット(別売) EL-X0080~82 △¥4,000(税別)
専用調光器(DEM1003D)との組合せで
5%～100%の調光可能
必ず専用レンズユニットと組合せてご使用ください

レンズ別売 | 電源ユニット内蔵 | 光源寿命 40,000時間 | 調光(位相) 5~100% | 高演色 Ra95 | 5年保証

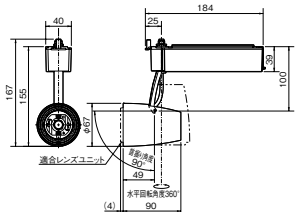

専用レンズユニット

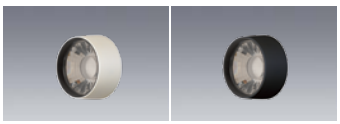

14° EL-X0080W(ホワイト) Ⓔ △¥4,000(税別)
EL-X0080K(ブラック) Ⓔ △¥4,000(税別)
20° EL-X0081W(ホワイト) Ⓔ △¥4,000(税別)
EL-X0081K(ブラック) Ⓔ △¥4,000(税別)
31° EL-X0082W(ホワイト) Ⓔ △¥4,000(税別)
EL-X0082K(ブラック) Ⓔ △¥4,000(税別)

ホルダ：プラスチック白色(EL-X0080W～82W)
　　プラスチック黒色(EL-X0080K～82K)
レンズ：アクリル

位相制御調光器



DEM1003D 制御 受注 ¥12,000(税別)

サイズ　：W70×H120
質量　：0.14kg
取付　：1個用スイッチボックス(深形)に適合
適合負荷LED：3W～300W(位相制御調光形LED器具)
　　AC100V 50/60Hz共用形
調光範囲　：5～100%

クラス100(JR12V50W形相当)

ライティングダクト用 100V(レンズ交換可能)

本体　Ⓔ △¥15,800(税別)　※本体色ブラックはすべて受注となります。

■電球色[3000K] Ra95	■電球色[2700K] Ra95
EL-S0700L/W(ホワイト) EL-S0700L/K(ブラック)	EL-S0700L27/W(ホワイト) EL-S0700L27/K(ブラック)

専用レンズユニット　Ⓔ △¥4,000(税別)

14°	20°	31°
EL-X0080W(ホワイト) EL-X0080K(ブラック)	EL-X0081W(ホワイト) EL-X0081K(ブラック)	EL-X0082W(ホワイト) EL-X0082K(ブラック)

組合せ価格　Ⓔ △¥19,800(税別)

クラス100
12Vミラー付ハロゲン50W
(JR12V50W形相当)

中心光度:5,416cd　定格光束:710lm
3000K、14°の値

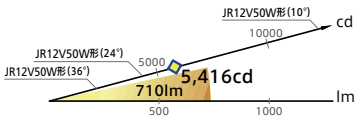

14° EL-X0080



■EL-S0700L＋EL-X0080

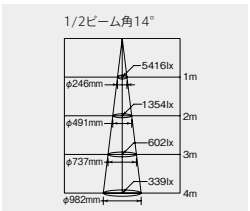

保守率=1　中心光度:5,416cd
全光束:710lm
(710lm・9.7W・73.1lm/W)

14° EL-X0080



■EL-S0700L27＋EL-X0080

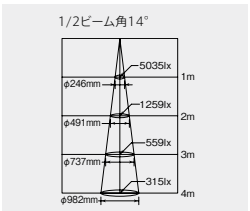

保守率=1　中心光度:5,035cd
全光束:660lm
(660lm・9.7W・68.0lm/W)

20° EL-X0081



■EL-S0700L＋EL-X0081

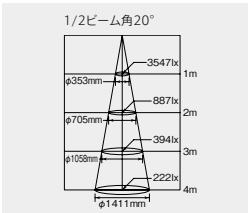

保守率=1　中心光度:3,547cd
全光束:720lm
(720lm・9.7W・74.2lm/W)

20° EL-X0081



■EL-S0700L27＋EL-X0081

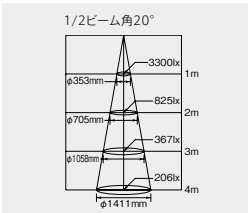

保守率=1　中心光度:3,300cd
全光束:670lm
(670lm・9.7W・69.0lm/W)

31° EL-X0082



※クラス100、3000K配光イメージ
※グリッド:300mm×300mm

■EL-S0700L＋EL-X0082

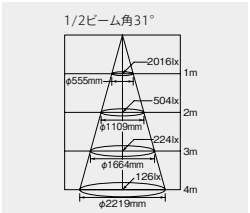

保守率=1　中心光度:2,016cd
全光束:710lm
(710lm・9.7W・73.1lm/W)

31° EL-X0082



※クラス100、2700K配光イメージ
※グリッド:300mm×300mm

■EL-S0700L27＋EL-X0082

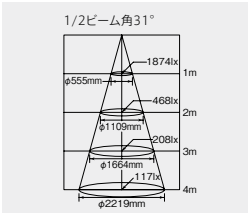

保守率=1　中心光度:1,874cd
全光束:660lm
(660lm・9.7W・68.0lm/W)

Ⓔ:LED演出　ビーム角アイコンの数字は目安の角度です。
光源寿命アイコンについて:光束維持率記載なし=70%

スポットライト
[COBタイプ]
クラス60［レンズ交換可能］





［共通仕様］
本体　　：アルミダイカスト 白色塗装仕上(EL-S0500W)
　　：アルミダイカスト 黒色塗装仕上(EL-S0500K)
ユニットボックス：プラスチック 白色(EL-S0500/W)
　　：プラスチック 黒色(EL-S0500/K)
質量　　：0.5kg

定格電圧：AC100V
入力電流：0.071A
定格消費電力：6.7W

適合部品：**レンズユニット(別売) EL-X0080～82 △¥4,000**(税別)
専用調光器(DEM1003D)との組合せで
5%～100%の調光可能
必ず専用レンズユニットと組合せてご使用ください

レンズ別売 | 電源ユニット内蔵 | 光源寿命 40,000時間 | 調光(位相) 5~100% | 高演色 Ra95 | 5年保証

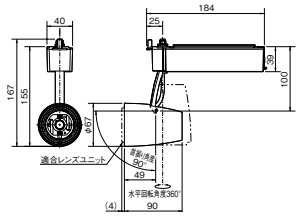

専用レンズユニット

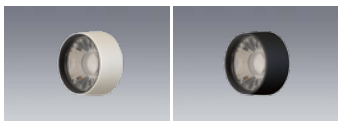

14° **EL-X0080W**(ホワイト) Ⓔ △¥4,000(税別)
EL-X0080K(ブラック) Ⓔ △¥4,000(税別)
20° **EL-X0081W**(ホワイト) Ⓔ △¥4,000(税別)
EL-X0081K(ブラック) Ⓔ △¥4,000(税別)
31° **EL-X0082W**(ホワイト) Ⓔ △¥4,000(税別)
EL-X0082K(ブラック) Ⓔ △¥4,000(税別)

ホルダ：プラスチック白色(EL-X0080W～82W)
　　プラスチック黒色(EL-X0080K～82K)
レンズ：アクリル

位相制御調光器



DEM1003D 制御 受注 ¥12,000(税別)

サイズ　　：W70×H120
質量　　：0.14kg
取付　　：1個用スイッチボックス(深形)に適合
適合負荷LED：3W～300W(位相制御調光形LED器具)
　　AC100V 50/60Hz共用形
調光範囲　：5～100%

クラス60(JDR110V40W相当)

ライティングダクト用 100V(レンズ交換可能)

本体　Ⓔ △¥14,800(税別)　※本体色ブラックはすべて受注となります。

■電球色[3000K] Ra95	■電球色[2700K] Ra95
EL-S0500L/W(ホワイト) **EL-S0500L/K**(ブラック)	**EL-S0500L27/W**(ホワイト) **EL-S0500L27/K**(ブラック)

専用レンズユニット　Ⓔ ○ ¥4,000(税別)

14°	20°	31°
EL-X0080W(ホワイト) **EL-X0080K**(ブラック)	**EL-X0081W**(ホワイト) **EL-X0081K**(ブラック)	**EL-X0082W**(ホワイト) **EL-X0082K**(ブラック)

組合せ価格　Ⓔ △¥18,800(税別)

クラス60
110Vミラー付ハロゲン40W
(JDR110V40W相当)

中心光度：3,967cd　定格光束：520lm
3000K、14°の 値

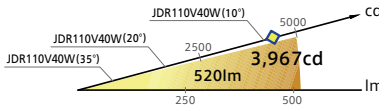

14° EL-X0080



■EL-S0500L＋EL-X0080

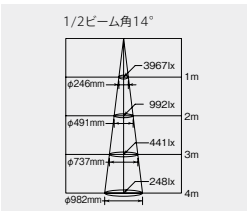

保守率＝1　中心光度：3,967cd
全光束：520lm
(520lm・6.7W・77.6lm/W G)

14° EL-X0080



■EL-S0500L27＋EL-X0080

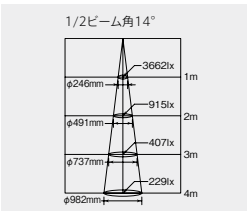

保守率＝1　中心光度：3,662cd
全光束：480lm
(480lm・6.7W・71.6lm/W)

20° EL-X0081



■EL-S0500L＋EL-X0081

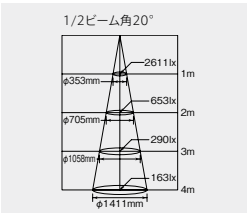

保守率＝1　中心光度：2,611cd
全光束：530lm
(530lm・6.7W・79.1lm/W G)

20° EL-X0081



■EL-S0500L27＋EL-X0081

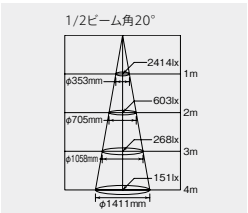

保守率＝1　中心光度：2,414cd
全光束：490lm
(490lm・6.7W・73.1lm/W)

31° EL-X0082



■EL-S0500L＋EL-X0082

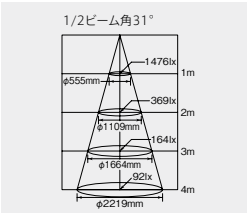

保守率＝1　中心光度：1,476cd
全光束：520lm
(520lm・6.7W・77.6lm/W G)

※クラス60、3000K配光イメージ
※グリッド：300mm×300mm

31° EL-X0082



■EL-S0500L27＋EL-X0082

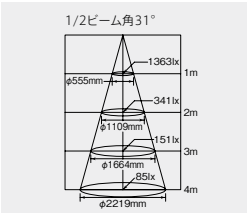

保守率＝1　中心光度：1,363cd
全光束：480lm
(480lm・6.7W・71.6lm/W)

※クラス60、2700K配光イメージ
※グリッド：300mm×300mm

納期：○=在庫対応品(配送期間を要します) △=受注生産品(ご注文後約2～6週間を要します) 受注=受注品(納期は販売会社にお問合せください) ※納期は目安ですので、都度お問合せください。
※希望小売価格には消費税は含まれておりません。※仕様は予告なしに変更される場合があります。※LED素子にはバラツキがあるため、同一形名の器具において光色、明るさが異なる場合があります。ご了承ください。

03 TECHNICAL LIGHT

スポットライト

クラス350・300・250・200・150
（HID70W・35W器具相当）

器具の存在感を抑えるコンパクトな形状。
空間用途に合わせて選べる
多彩なバリエーション。

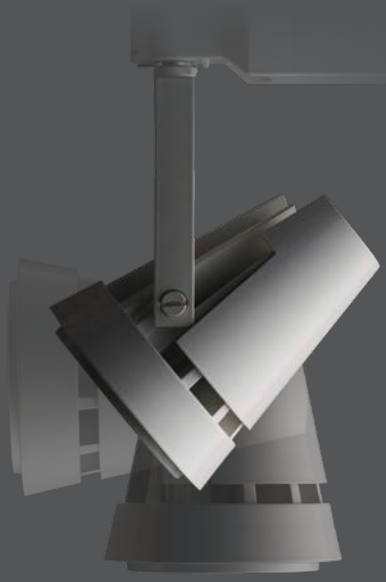


イメージ



放熱部のハードなイメージを抑えた
デザインとコンパクトな形状により、
背面から見たときに空間にとけこみます。

CDMスポットライトとほぼ同等の明るさで、大幅な節電を実現

CDM-T70W器具





※グリッド：300mm×300mm

CDM-T70W／842
（白色：4200K）
AKS0023W＋AKX0010
（ビーム角：14°）

クラス300タイプ


イメージ


イメージ

※グリッド：300mm×300mm

クラス300（白色：4000K）
中角イメージ
※器具取付位置は照射物より800mm

CDM-T70W／クラス300との比較

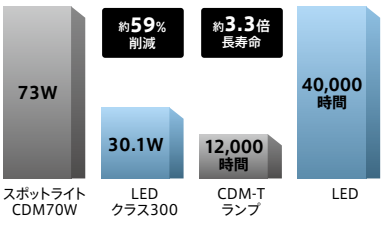

※光束維持率70%時（推定）

空間用途に合わせて選べる多彩なバリエーション

・5種類の出力(クラス350・300・250・200・150)
・3種類のビーム角(狭角・中角・広角)
・4種類の光色(昼白色・白色・温白色・電球色)※
※クラス250・150は昼白色なし


ビーム角13°


ビーム角18°


ビーム角30°

※クラス200装着時

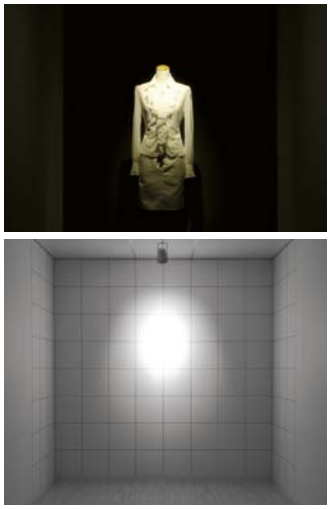
昼白色(5000K)　Ra85


白色(4000K)　Ra85


温白色(3500K)　Ra85


電球色(3000K)　Ra85

※クラス200中角装着時　※グリッド:300mm×300mm

オプションとの組合せで効果的なライティングが可能



オプション装着なし


クラス200中角

ハニカムルーバ

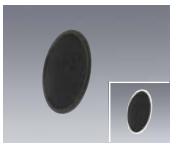

EL-X0062K(ブラック)
EL-X0062W(ホワイト)
Ⓔ ○¥4,200(税別)

グレア(眩しさ)を低減します。



ディフュージョンレンズ

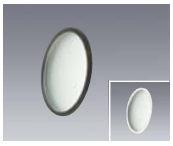

EL-X0063K(ブラック)
EL-X0063W(ホワイト)
Ⓔ ○¥4,800(税別)

配光パターンをやわらげます。



スプレッドレンズ

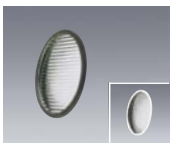

EL-X0064K(ブラック)
EL-X0064W(ホワイト)
Ⓔ ○¥6,000(税別)

配光を一方向に広げ
照射物を効率的に照らします。



レンズ縦方向 取付　**レンズ横方向 取付**

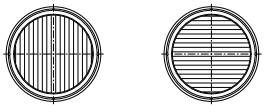

レンズを縦方向に取り付けると横長の、横方向に取り付けると縦長の方向に光が広がります。



※クラス200中角装着時
※グリッド:300mm×300mm

生鮮食品用フィルタ　精肉・鮮魚用(ピンク)

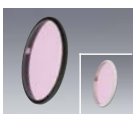

EL-X0065K(ブラック)
EL-X0065W(ホワイト)
Ⓔ △¥6,800(税別)

ピンクフィルタを通した光で精肉・鮮魚の色味を鮮やかに引き立てます。

生鮮食品用フィルタ　野菜・果物用(オレンジ)

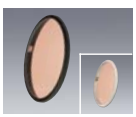

EL-X0066K(ブラック)
EL-X0066W(ホワイト)
Ⓔ △¥6,800(税別)

オレンジフィルタを通した光で野菜・果物の色味を際立たせます。

03 TECHNICAL LIGHT スポットライト

クラス350

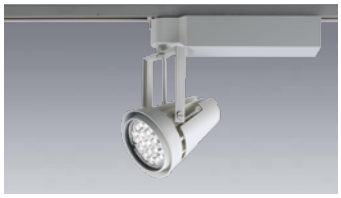



［共通仕様］
本体・アーム：アルミダイカスト
：白色塗装仕上(EL-S3500～3502/W)
：黒色塗装仕上(EL-S3500～3502/K)
ユニットボックス：アルミダイカスト
：白色塗装仕上(EL-S3500～3502/W)
：黒色塗装仕上(EL-S3500～3502/K)
レンズ：アクリル
質量：1.6kg

定格電圧：AC100V
入力電流：0.413A
定格消費電力：41.2W

調光はできません

電源ユニット内蔵　光源寿命40,000時間　5年保証

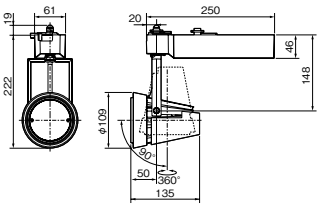

クラス350(HID70W相当)

ライティングダクト用 100V

本体　Ⓔ △¥43,500(税別)　※本体色ブラックはすべて受注となります。

	昼白色[5000K] Ra85 NEW	白色[4000K] Ra85	温白色[3500K] Ra85	電球色[3000K] Ra85
13°	EL-S3500N/W (ホワイト) EL-S3500N/K (ブラック)	EL-S3500W/W (ホワイト) EL-S3500W/K (ブラック)	EL-S3500WW/W (ホワイト) EL-S3500WW/K (ブラック)	EL-S3500L/W (ホワイト) EL-S3500L/K (ブラック)
18°	EL-S3501N/W (ホワイト) EL-S3501N/K (ブラック)	EL-S3501W/W (ホワイト) EL-S3501W/K (ブラック)	EL-S3501WW/W (ホワイト) EL-S3501WW/K (ブラック)	EL-S3501L/W (ホワイト) EL-S3501L/K (ブラック)
30°	EL-S3502N/W (ホワイト) EL-S3502N/K (ブラック)	EL-S3502W/W (ホワイト) EL-S3502W/K (ブラック)	EL-S3502WW/W (ホワイト) EL-S3502WW/K (ブラック)	EL-S3502L/W (ホワイト) EL-S3502L/K (ブラック)

クラス350(HID70W相当)　中心光度:33,388cd　定格光束:3,120lm
4000K、13°の値

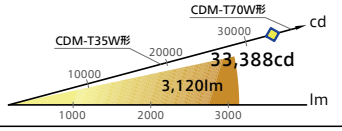

13°



EL-S3500W

EL-S3500N
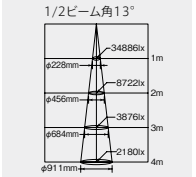

保守率=1 中心光度:34,886cd 全光束:3,260lm
(3,260lm・41.2W・79.1lm/W)

EL-S3500W
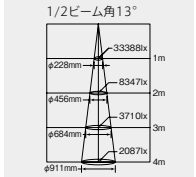

保守率=1 中心光度:33,388cd 全光束:3,120lm
(3,120lm・41.2W・75.7lm/W)

EL-S3500WW
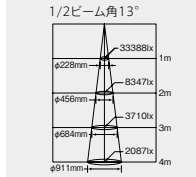

保守率=1 中心光度:33,388cd 全光束:3,120lm:710lm
(3,120lm・41.2W・75.7lm/W G)

EL-S3500L
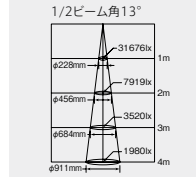

保守率=1 中心光度:31,676cd 全光束:2,960lm
(2,960lm・41.2W・71.8lm/W)

18°



EL-S3501W

EL-S3501N
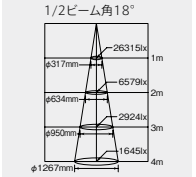

保守率=1 中心光度:26,315cd 全光束:3,880lm
(3,880lm・41.2W・94.1lm/W)

EL-S3501W
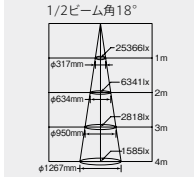

保守率=1 中心光度:25,366cd 全光束:3,740lm
(3,740lm・41.2W・90.7lm/W)

EL-S3501WW
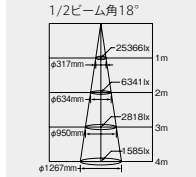

保守率=1 中心光度:25,366cd 全光束:3,740lm
(3,740lm・41.2W・90.7lm/W G)

EL-S3501L
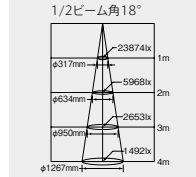

保守率=1 中心光度:23,874cd 全光束:3,520lm
(3,520lm・41.2W・85.4lm/W G)

30°



EL-S3502W
※クラス350、4000K配光イメージ
※グリッド:300mm×300mm

EL-S3502N
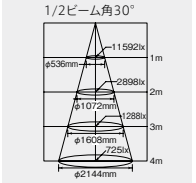

保守率=1 中心光度:11,592cd 全光束:3,880lm
(3,880lm・41.2W・94.1lm/W)

EL-S3502W
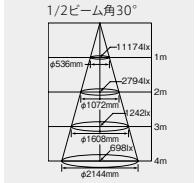

保守率=1 中心光度:11,174cd 全光束:3,740lm
(3,740lm・41.2W・90.7lm/W)

EL-S3502WW
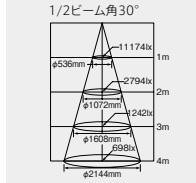

保守率=1 中心光度:11,174cd 全光束:3,740lm
(3,740lm・41.2W・90.7lm/W G)

EL-S3502L
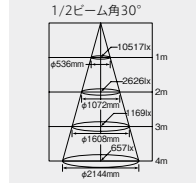

保守率=1 中心光度:10,517cd 全光束:3,520lm
(3,520lm・41.2W・85.4lm/W G)

光色バリエーション

※クラス350、18°の配光イメージ
※グリッド:300mm×300mm


昼白色(5000K)


白色(4000K)


温白色(3500K)


電球色(3000K)

オプション


ハニカムルーバ


ディフュージョンレンズ

※白色(4000K)EL-S2005W/Wに取付けた場合です。

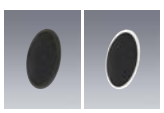

ハニカムルーバ
EL-X0062K(ブラック)
EL-X0062W(ホワイト)
Ⓔ ○¥4,200(税別)
グレア(眩しさ)を低減します。

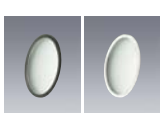

ディフュージョンレンズ
EL-X0063K(ブラック)
EL-X0063W(ホワイト)
Ⓔ ○¥4,800(税別)
配光パターンをやわらげます。

Ⓔ:LED演出　ビーム角アイコンの数字は目安の角度です。
光源寿命アイコンについて:光束維持率記載なし=70%　記載あり=記載の値

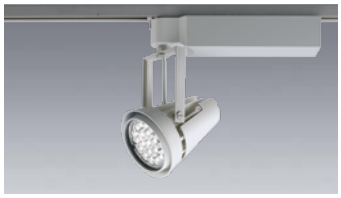



［共通仕様］
本体·アーム：アルミダイカスト
：白色塗装仕上(EL-S3005～3007/W)
：黒色塗装仕上(EL-S3005～3007/K)
ユニットボックス：アルミダイカスト
：白色塗装仕上(EL-S3005～3007/W)
：黒色塗装仕上(EL-S3005～3007/K)
レンズ　：アクリル
質量　：1.6kg

定格電圧：AC100V
入力電流：0.304A
定格消費電力：30.1W

調光はできません

電源ユニット内蔵　光源寿命40,000時間　5年保証

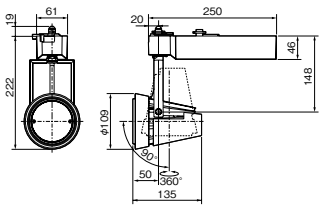

クラス300(HID70W相当)

ライティングダクト用 100V

本体　Ⓔ △¥39,500(税別)　※本体色ブラックはすべて受注となります。

	□昼白色[5000K] Ra85 NEW	□白色[4000K] Ra85	□温白色[3500K] Ra85	□電球色[3000K] Ra85
13°	EL-S3005N/W (ホワイト) EL-S3005N/K (ブラック)	EL-S3005W/W (ホワイト) EL-S3005W/K (ブラック)	EL-S3005WW/W (ホワイト) EL-S3005WW/K (ブラック)	EL-S3005L/W (ホワイト) EL-S3005L/K (ブラック)
18°	EL-S3006N/W (ホワイト) EL-S3006N/K (ブラック)	EL-S3006W/W (ホワイト) EL-S3006W/K (ブラック)	EL-S3006WW/W (ホワイト) EL-S3006WW/K (ブラック)	EL-S3006L/W (ホワイト) EL-S3006L/K (ブラック)
30°	EL-S3007N/W (ホワイト) EL-S3007N/K (ブラック)	EL-S3007W/W (ホワイト) EL-S3007W/K (ブラック)	EL-S3007WW/W (ホワイト) EL-S3007WW/K (ブラック)	EL-S3007L/W (ホワイト) EL-S3007L/K (ブラック)

クラス300 (HID70W相当)

中心光度:26,967cd　定格光束:2,520lm

4000K、13°の値

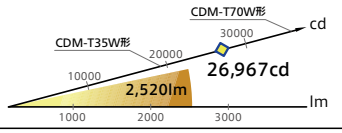

13°



EL-S3005W

□EL-S3005N

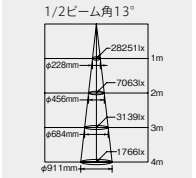

保守率=1　中心光度:28,251cd
全光束:2,640lm
(2,640lm·30.1W·87.7lm/W)

□EL-S3005W

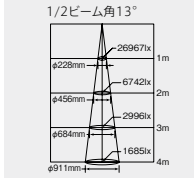

保守率=1　中心光度:26,967cd
全光束:2,520lm
(2,520lm·30.1W·83.7lm/W)

□EL-S3005WW

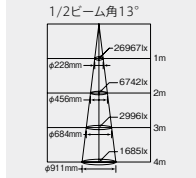

保守率=1　中心光度:26,967cd
全光束:2,520lm
(2,520lm·30.1W·83.7lm/W G)

□EL-S3005L

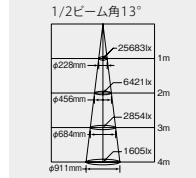

保守率=1　中心光度:25,683cd
全光束:2,400lm
(2,400lm·30.1W·79.7lm/W G)

18°



EL-S3006W

□EL-S3006N

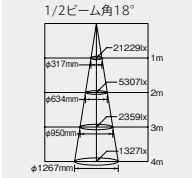

保守率=1　中心光度:21,229cd
全光束:3,130lm
(3,130lm·30.1W·103.9lm/W)

□EL-S3006W

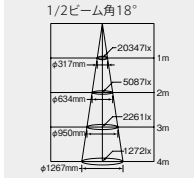

保守率=1　中心光度:20,347cd
全光束:3,000lm
(3,000lm·30.1W·99.6lm/W)

□EL-S3006WW

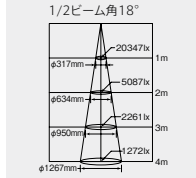

保守率=1　中心光度:20,347cd
全光束:3,000lm
(3,000lm·30.1W·99.6lm/W G)

□EL-S3006L

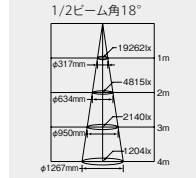

保守率=1　中心光度:19,262cd
全光束:2,840lm
(2,840lm·30.1W·94.3lm/W G)

30°



EL-S3007W

※クラス300、4000K配光イメージ
※グリッド:300mm×300mm

□EL-S3007N

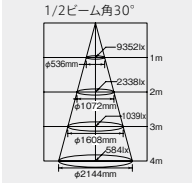

保守率=1　中心光度:9,352cd
全光束:3,130lm
(3,130lm·30.1W·103.9lm/W)

□EL-S3007W

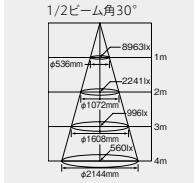

保守率=1　中心光度:8,963cd
全光束:3,000lm
(3,000lm·30.1W·99.6lm/W)

□EL-S3007WW

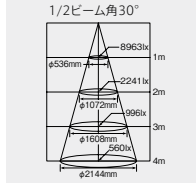

保守率=1　中心光度:8,963cd
全光束:3,000lm
(3,000lm·30.1W·99.6lm/W G)

□EL-S3007L

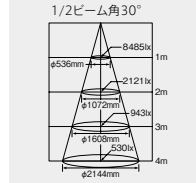

保守率=1　中心光度:8,485cd
全光束:2,840lm
(2,840lm·30.1W·94.3lm/W G)

光色バリエーション

※クラス300、18°の配光イメージ
※グリッド:300mm×300mm



昼白色(5000K)



白色(4000K)



温白色(3500K)



電球色(3000K)

オプション



スプレッドレンズ 縦



スプレッドレンズ 横

※白色(4000K)EL-S2005W/Wに取付けた場合です。

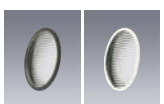

スプレッドレンズ
EL-X0064K(ブラック)
EL-X0064W(ホワイト)
Ⓔ ○¥6,000(税別)

配光を一方向に広げ照射物を効率的に照らします。

レンズ縦方向 取付



レンズ横方向 取付



納期：○=在庫対応品(配送期間を要します)　△=受注生産品(ご注文後約2～6週間を要します)　受注=受注品(納期は販売会社にお問合せください)　※納期は目安ですので、都度お問合せください。
※希望小売価格には消費税は含まれておりません。※仕様は予告なしに変更される場合があります。※LED素子にはバラツキがあるため、同一形名の器具において光色、明るさが異なる場合があります。ご了承ください。

03 TECHNICAL LIGHT スポットライト

クラス250

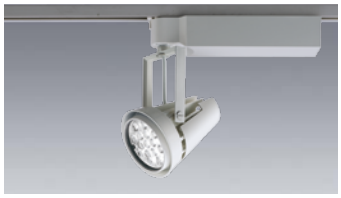



［共通仕様］
本体・アーム　：アルミダイカスト
　　：白色塗装仕上(EL-S2500～2502/W)
　　：黒色塗装仕上(EL-S2500～2502/K)
ユニットボックス：アルミダイカスト
　　：白色塗装仕上(EL-S2500～2502/W)
　　：黒色塗装仕上(EL-S2500～2502/K)
レンズ　：アクリル
質量　：1.6kg

定格電圧：AC100V
入力電流：0.269A
定格消費電力：26.6W

調光はできません

電源ユニット内蔵　光源寿命40,000時間　5年保証

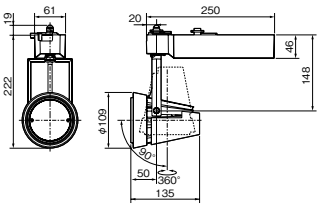

生鮮食品用フィルタ(オプション)



電球色(3000K)
オプション装着なし



電球色＋EL-X0065
※クラス300 中角イメージ

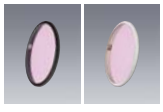

精肉・鮮魚用(ピンク)
EL-X0065K(ブラック)
EL-X0065W(ホワイト)
Ⓔ △¥6,800(税別)

ピンクフィルタを通した光で精肉・鮮魚の色味を鮮やかに引き立てます。

食品向け
LEDスポットライト
高彩度シリーズ
▶ P.392参照

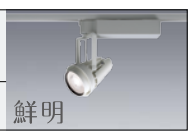

クラス250(HID70W相当)

ライティングダクト用 100V

本体　Ⓔ △¥36,800(税別)　※本体色ブラックはすべて受注となります。

	□白色[4000K] Ra85	□温白色[3500K] Ra85	□電球色[3000K] Ra85
13°	EL-S2500W/W(ホワイト) EL-S2500W/K(ブラック)	EL-S2500WW/W(ホワイト) EL-S2500WW/K(ブラック)	EL-S2500L/W(ホワイト) EL-S2500L/K(ブラック)
18°	EL-S2501W/W(ホワイト) EL-S2501W/K(ブラック)	EL-S2501WW/W(ホワイト) EL-S2501WW/K(ブラック)	EL-S2501L/W(ホワイト) EL-S2501L/K(ブラック)
30°	EL-S2502W/W(ホワイト) EL-S2502W/K(ブラック)	EL-S2502WW/W(ホワイト) EL-S2502WW/K(ブラック)	EL-S2502L/W(ホワイト) EL-S2502L/K(ブラック)

クラス250(HID70W相当)　中心光度:24,720cd　定格光束:2,310lm
4000K、13°の値

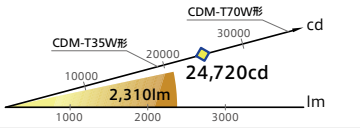

13°



EL-S2500W

□ EL-S2500W

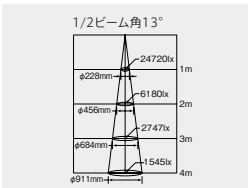

保守率=1　中心光度:24,720cd
全光束:2,310lm

(2,310lm・26.6W・86.8lm/W)

□ EL-S2500WW

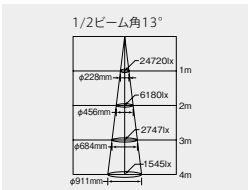

保守率=1　中心光度:24,720cd
全光束:2,310lm

(2,310lm・26.6W・86.8lm/W Ⓖ)

□ EL-S2500L

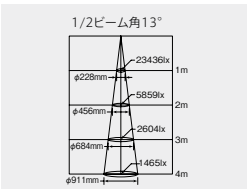

保守率=1　中心光度:23,436cd
全光束:2,190lm

(2,190lm・26.6W・82.3lm/W Ⓖ)

18°



EL-S2501W

□ EL-S2501W

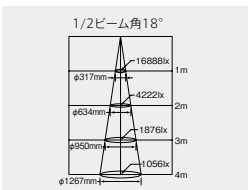

保守率=1　中心光度:16,888cd
全光束:2,490lm

(2,490lm・26.6W・93.6lm/W)

□ EL-S2501WW

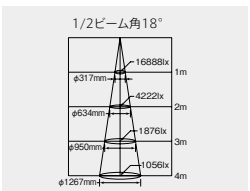

保守率=1　中心光度:16,888cd
全光束:2,490lm

(2,490lm・26.6W・93.6lm/W Ⓖ)

□ EL-S2501L

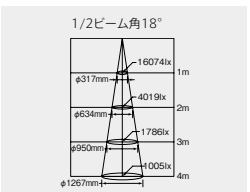

保守率=1　中心光度:16,074cd
全光束:2,370lm

(2,370lm・26.6W・89.0lm/W Ⓖ)

30°



EL-S2502W
※クラス250、4000K配光イメージ
※グリッド:300mm×300mm

□ EL-S2502W

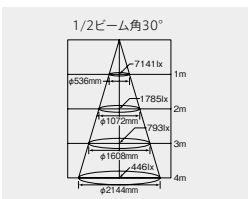

保守率=1　中心光度:7,141cd
全光束:2,390lm

(2,390lm・26.6W・89.8lm/W)

□ EL-S2502WW

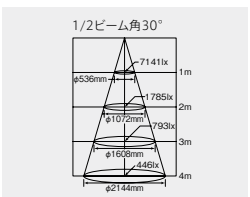

保守率=1　中心光度:7,141cd
全光束:2,390lm

(2,390lm・26.6W・89.8lm/W Ⓖ)

□ EL-S2502L

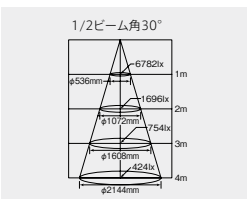

保守率=1　中心光度:6,782cd
全光束:2,270lm

(2,270lm・26.6W・85.3lm/W Ⓖ)

光色バリエーション

※クラス250、18°の配光イメージ
※グリッド:300mm×300mm



白色(4000K)



温白色(3500K)



電球色(3000K)

Ⓔ:LED演出　ビーム角アイコンの数字は目安の角度です。
光源寿命アイコンについて:光束維持率記載なし=70%　記載あり=記載の値

スポットライト

クラス200

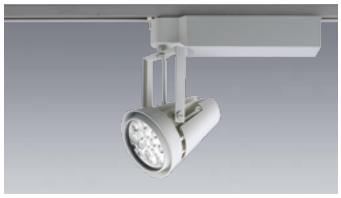



［共通仕様］
本体･ｱｰﾑ：アルミダイカスト
：白色塗装仕上(EL-S2004～2006/W)
：黒色塗装仕上(EL-S2004～2006/K)
ﾕﾆｯﾄﾎﾞｯｸｽ：アルミダイカスト
：白色塗装仕上(EL-S2004～2006/W)
：黒色塗装仕上(EL-S2004～2006/K)
レンズ　：アクリル
質量　：1.6kg

定格電圧：AC100V
入力電流：0.225A
定格消費電力：22.3W

調光はできません

電源ユニット内蔵　光源寿命40,000時間　5年保証

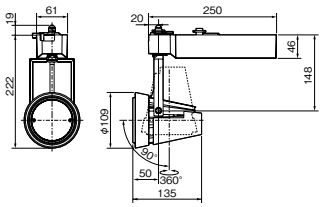

クラス200(HID35W相当)

ライティングダクト用 100V

本体　Ⓔ△¥33,800(税別)　※本体色ブラックはすべて受注となります。

	□昼白色[5000K] Ra85 NEW	□白色[4000K] Ra85	□温白色[3500K] Ra85	□電球色[3000K] Ra85
13°	EL-S2004N/W (ホワイト) EL-S2004N/K (ブラック)	EL-S2004W/W (ホワイト) EL-S2004W/K (ブラック)	EL-S2004WW/W (ホワイト) EL-S2004WW/K (ブラック)	EL-S2004L/W (ホワイト) EL-S2004L/K (ブラック)
18°	EL-S2005N/W (ホワイト) EL-S2005N/K (ブラック)	EL-S2005W/W (ホワイト) EL-S2005W/K (ブラック)	EL-S2005WW/W (ホワイト) EL-S2005WW/K (ブラック)	EL-S2005L/W (ホワイト) EL-S2005L/K (ブラック)
30°	EL-S2006N/W (ホワイト) EL-S2006N/K (ブラック)	EL-S2006W/W (ホワイト) EL-S2006W/K (ブラック)	EL-S2006WW/W (ホワイト) EL-S2006WW/K (ブラック)	EL-S2006L/W (ホワイト) EL-S2006L/K (ブラック)

クラス200
(HID35W相当)

中心光度：21,295cd　定格光束：1,990lm
4000K、13°の 値

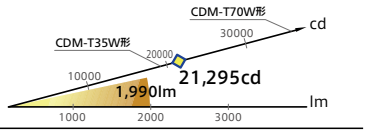

13°



EL-S2004W

EL-S2004N
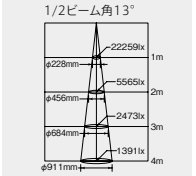

保守率=1 中心光度:22,259cd
全光束:2,080lm
(2,080lm･22.3W･93.2lm/W)

EL-S2004W
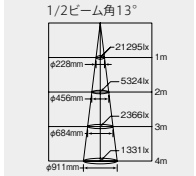

保守率=1 中心光度:21,295cd
全光束:1,990lm
(1,990lm･22.3W･89.2lm/W)

EL-S2004WW
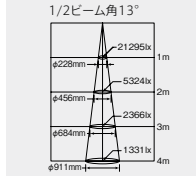

保守率=1 中心光度:21,295cd
全光束:1,990lm
(1,990lm･22.3W･89.2lm/W)

EL-S2004L
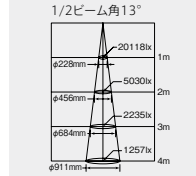

保守率=1 中心光度:20,118cd
全光束:1,880lm
(1,880lm･22.3W･84.3lm/W)

18°



EL-S2005W

EL-S2005N
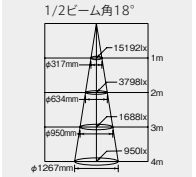

保守率=1 中心光度:15,192cd
全光束:2,240lm
(2,240lm･22.3W･100.4lm/W)

EL-S2005W
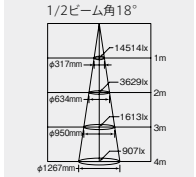

保守率=1 中心光度:14,514cd
全光束:2,140lm
(2,140lm･22.3W･95.9lm/W)

EL-S2005WW
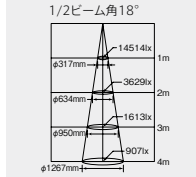

保守率=1 中心光度:14,514cd
全光束:2,140lm
(2,140lm･22.3W･95.9lm/W)

EL-S2005L
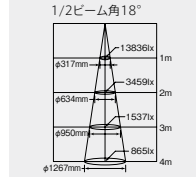

保守率=1 中心光度:13,836cd
全光束:2,040lm
(2,040lm･22.3W･91.4lm/W)

30°



EL-S2006W
※クラス200、4000K配光イメージ
※グリッド:300mm×300mm

EL-S2006N
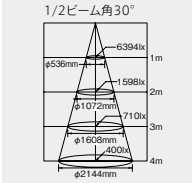

保守率=1 中心光度:6,394cd
全光束:2,140lm
(2,140lm･22.3W･95.9lm/W)

EL-S2006W
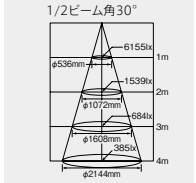

保守率=1 中心光度:6,155cd
全光束:2,060lm
(2,060lm･22.3W･92.3lm/W)

EL-S2006WW
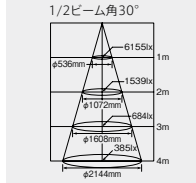

保守率=1 中心光度:6,155cd
全光束:2,060lm
(2,060lm･22.3W･92.3lm/W)

EL-S2006L
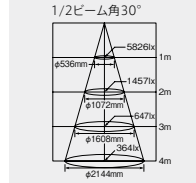

保守率=1 中心光度:5,826cd
全光束:1,950lm
(1,950lm･22.3W･87.4lm/W)

光色バリエーション

※クラス200、18°の配光イメージ
※グリッド:300mm×300mm


昼白色(5000K)


白色(4000K)


温白色(3500K)


電球色(3000K)

生鮮食品用フィルタ(オプション)


白色(4000K)
オプション装着なし


白色＋EL-X0066
※クラス300 中角イメージ

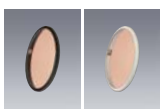

野菜･果物用(オレンジ)
EL-X0066K(ブラック)
EL-X0066W(ホワイト)
Ⓔ△¥6,800(税別)

オレンジフィルタを通した光で野菜･果物の色味を際立たせます。

食品向け
LEDスポットライト
高彩度シリーズ
▶ P.392参照
鮮明

納期：○=在庫対応品(配送期間を要します) △=受注生産品(ご注文後約2～6週間を要します) 受注=受注品(納期は販売会社にお問合せください) ※納期は目安ですので、都度お問合せください。
※希望小売価格には消費税は含まれておりません。※仕様は予告なしに変更される場合があります。※LED素子にはバラツキがあるため、同一形名の器具において光色、明るさが異なる場合があります。ご了承ください。

03 TECHNICAL LIGHT スポットライト

クラス150

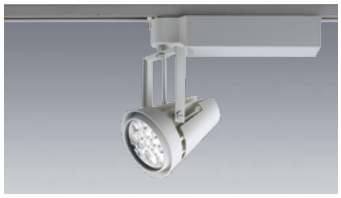



［共通仕様］
本体・アーム：アルミダイカスト
：白色塗装仕上(EL-S1700～1702/W)
：黒色塗装仕上(EL-S1700～1702/K)
ユニットボックス：アルミダイカスト
：白色塗装仕上(EL-S1700～1702/W)
：黒色塗装仕上(EL-S1700～1702/K)
レンズ　：アクリル
質量　：1.6kg

定格電圧：AC100V
入力電流：0.180A
定格消費電力：17.8W

調光はできません

電源ユニット内蔵　光源寿命40,000時間　5年保証

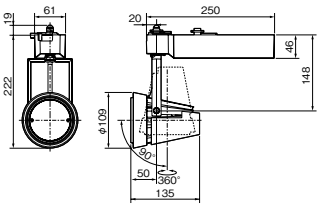

クラス150(HID35W相当)

ライティングダクト用 100V

本体　Ⓔ △¥26,500(税別)　※本体色ブラックはすべて受注となります。

	□白色[4000K] Ra85	□温白色[3500K] Ra85	□電球色[3000K] Ra85
13°	EL-S1700W/W(ホワイト) EL-S1700W/K(ブラック)	EL-S1700WW/W(ホワイト) EL-S1700WW/K(ブラック)	EL-S1700L/W(ホワイト) EL-S1700L/K(ブラック)
18°	EL-S1701W/W(ホワイト) EL-S1701W/K(ブラック)	EL-S1701WW/W(ホワイト) EL-S1701WW/K(ブラック)	EL-S1701L/W(ホワイト) EL-S1701L/K(ブラック)
28°	EL-S1702W/W(ホワイト) EL-S1702W/K(ブラック)	EL-S1702WW/W(ホワイト) EL-S1702WW/K(ブラック)	EL-S1702L/W(ホワイト) EL-S1702L/K(ブラック)

クラス150(HID35W相当)　中心光度:16,373cd　定格光束:1,530lm
4000K、13°の値

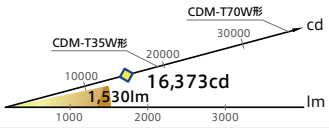

13°



EL-S1700W

□ EL-S1700W



保守率=1　中心光度:16,373cd
全光束:1,530lm

(1,530lm・17.8W・85.9lm/W)

□ EL-S1700WW

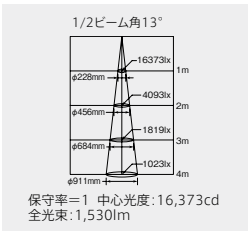

保守率=1　中心光度:16,373cd
全光束:1,530lm

(1,530lm・17.8W・85.9lm/W G)

□ EL-S1700L

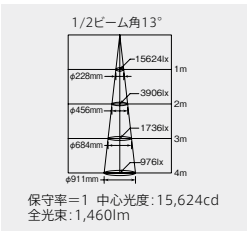

保守率=1　中心光度:15,624cd
全光束:1,460lm

(1,460lm・17.8W・82.0lm/W G)

18°



EL-S1701W

□ EL-S1701W



保守率=1　中心光度:11,801cd
全光束:1,740lm

(1,740lm・17.8W・97.7lm/W)

□ EL-S1701WW



保守率=1　中心光度:11,801cd
全光束:1,740lm

(1,740lm・17.8W・97.7lm/W G)

□ EL-S1701L



保守率=1　中心光度:11,191cd
全光束:1,650lm

(1,650lm・17.8W・92.6lm/W G)

28°



EL-S1702W

※クラス150、4000K配光イメージ
※グリッド:300mm×300mm

□ EL-S1702W

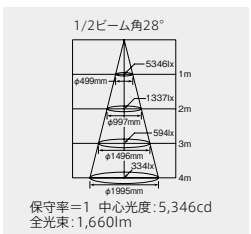

保守率=1　中心光度:5,346cd
全光束:1,660lm

(1,660lm・17.8W・93.2lm/W)

□ EL-S1702WW



保守率=1　中心光度:5,346cd
全光束:1,660lm

(1,660lm・17.8W・93.2lm/W G)

□ EL-S1702L

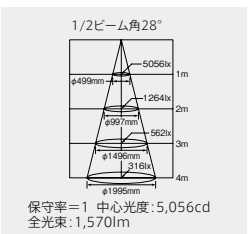

保守率=1　中心光度:5,056cd
全光束:1,570lm

(1,570lm・17.8W・88.2lm/W G)

光色バリエーション

※クラス150、18°の配光イメージ
※グリッド:300mm×300mm



白色(4000K)



温白色(3500K)



電球色(3000K)

オプション



ハニカムルーバ



ディフュージョンレンズ

※白色(4000K)EL-S2005W/Wに取付けた場合です。

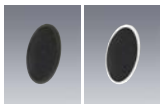

ハニカムルーバ
EL-X0062K(ブラック)
EL-X0062W(ホワイト)
Ⓔ ○¥4,200(税別)

グレア(眩しさ)を低減します。



ディフュージョンレンズ
EL-X0063K(ブラック)
EL-X0063W(ホワイト)
Ⓔ ○¥4,800(税別)

配光パターンをやわらげます。

Ⓔ:LED演出　ビーム角アイコンの数字は目安の角度です。　光源寿命アイコンについて:光束維持率記載なし=70%　納期:○=在庫対応品(配送期間を要します)　△=受注生産品(ご注文後約2～6週間を要します)　受注=受注品(納期は販売会社にお問合せください)　※納期は目安ですので、都度お問合せください。※希望小売価格には消費税は含まれておりません。※仕様は予告なしに変更される場合があります。※LED素子にはバラツキがあるため、同一形名の器具において光色、明るさが異なる場合があります。ご了承ください。

03 TECHNICAL LIGHT

スポットライト

クラス100・75［レンズ交換可能］





シーンに合わせて配光が変えられるレンズ交換可能タイプ

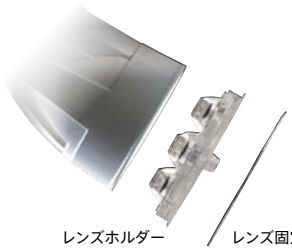

14° EL-X0001



16° EL-X0002



24° EL-X0003



28° EL-X0004



※グリッド:300mm×300mm

空間用途に合わせて選べる5種類の光色。爽やかな昼白色(5000K)を新たにラインアップ※

※クラス100のみ



昼白色(5000K) Ra85



白色(4000K) Ra85



温白色(3500K) Ra85



電球色(3000K) Ra85



電球色(2700K) Ra90

※グリッド:300mm×300mm

位相制御調光器と組合せて5～100%の調光が可能



位相制御調光器

DEM1003D 制御 受注 ¥12,000(税別)

サイズ	:W70×H120
質量	:0.14kg
取付	:1個用スイッチボックス(深形)に適合
適合負荷LED	:3W～300W(位相制御調光形LED器具) AC100V 50/60Hz共用形
調光範囲	:5～100%



100% 5%

※配光写真はイメージです。※グリッド:300mm×300mm

MILCO.Sとの組合せでさらなる省エネ効果を実現

PWM-位相制御変換ユニットを使用することで、位相制御方式連続調光照明器具が自動調光システムMILCO.Sで制御可能となります。

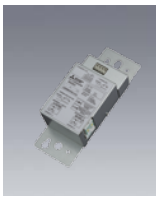

PWM-位相制御変換ユニット

MS405 制御 受注 ¥38,000(税別)

電源	:AC100V 50/60Hz
PWM調光信号消費電流	:2.5mA
制御出力	:位相制御出力
適合負荷LED	:3VA～300VA

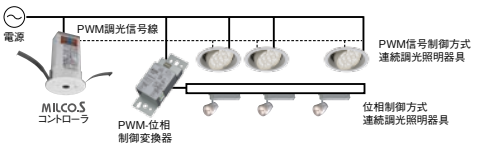

※自動調光システムMILCO.Sの詳細についてはP.648をご覧ください。

03 TECHNICAL LIGHT スポットライト

クラス100［レンズ交換可能］



［共通仕様］
本体　：アルミダイカスト 白色塗装仕上(EL-S0800/W)
　　：アルミダイカスト 黒色塗装仕上(EL-S0800/K)
ﾕﾆｯﾄﾎﾞｯｸｽ：プラスチック 白色塗装仕上(EL-S0800/W)
　　：プラスチック 黒色塗装仕上(EL-S0800/K)
質量　：0.5kg

定格電圧：AC100V
入力電流：0.122A　定格消費電力：12.0W
適合部品：レンズユニット(別売) **EL-X0001～4**
○￥3,000(税別)

専用調光器(DEM1003D)との組合せで
5%～100%の調光可能
必ず専用レンズユニットと組合せてご使用ください

レンズ別売　電源ユニット内蔵　光源寿命40,000時間　調光(位相)5~100%　5年保証

高演色 Ra90 (2700K)

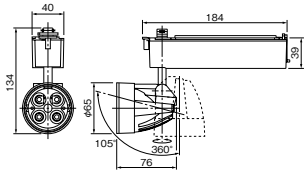

クラス100(JR12V50W形相当)

ライティングダクト用 100V(レンズ交換可能)

本体　Ⓔ△￥13,800(税別)　※本体色ブラックはすべて受注となります。

□昼白色［5000K］Ra85 NEW	□白色［4000K］Ra85	□温白色［3500K］Ra85	□電球色［3000K］Ra85	□電球色［2700K］Ra90
EL-S0800N/W(ホワイト)	**EL-S0800W/W**(ホワイト)	**EL-S0800WW/W**(ホワイト)	**EL-S0800L/W**(ホワイト)	**EL-S0800L27/W**(ホワイト)
EL-S0800N/K(ブラック)	**EL-S0800W/K**(ブラック)	**EL-S0800WW/K**(ブラック)	**EL-S0800L/K**(ブラック)	**EL-S0800L27/K**(ブラック)

専用レンズユニット　Ⓔ○￥3,000(税別)

14° EL-X0001	16° EL-X0002	24° EL-X0003	28° EL-X0004

組合せ価格　Ⓔ△￥16,800(税別)

クラス100
12Vミラー付ハロゲン50W(JR12V50W形相当)

中心光度:9,392cd　定格光束:780lm
3000K、14°の 値

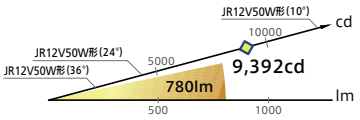

14° EL-X0001



□ EL-S0800N＋EL-X0001
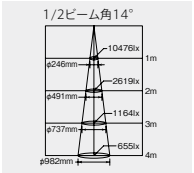

保守率=1 中心光度:10,476cd
全光束:870lm
(870lm・12.0W・72.5lm/W)

□ EL-S0800W＋EL-X0001
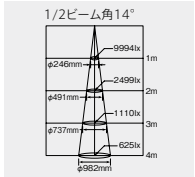

保守率=1 中心光度:9,994cd
全光束:830lm
(830lm・12.0W・69.1lm/W)

□ EL-S0800WW＋EL-X0001
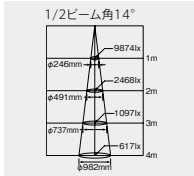

保守率=1 中心光度:9,874cd
全光束:820lm
(820lm・12.0W・68.3lm/W)

□ EL-S0800L＋EL-X0001
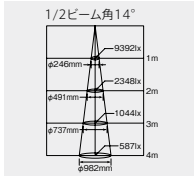

保守率=1 中心光度:9,392cd
全光束:780lm
(780lm・12.0W・65.0lm/W)

□ EL-S0800L27＋EL-X0001
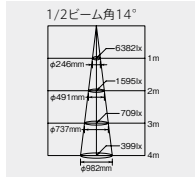

保守率=1 中心光度:6,382cd
全光束:530lm
(530lm・12.0W・44.1lm/W)

16° EL-X0002



□ EL-S0800N＋EL-X0002
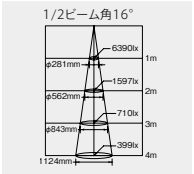

保守率=1 中心光度:6,390cd
全光束:840lm
(840lm・12.0W・70.0lm/W)

□ EL-S0800W＋EL-X0002
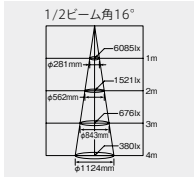

保守率=1 中心光度:6,085cd
全光束:800lm
(800lm・12.0W・66.6lm/W)

□ EL-S0800WW＋EL-X0002
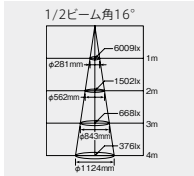

保守率=1 中心光度:6,009cd
全光束:790lm
(790lm・12.0W・65.8lm/W)

□ EL-S0800L＋EL-X0002
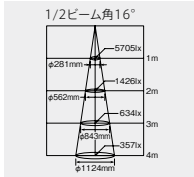

保守率=1 中心光度:5,705cd
全光束:750lm
(750lm・12.0W・62.5lm/W)

□ EL-S0800L27＋EL-X0002
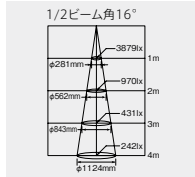

保守率=1 中心光度:3,879cd
全光束:510lm
(510lm・12.0W・42.5lm/W)

24° EL-X0003



□ EL-S0800N＋EL-X0003
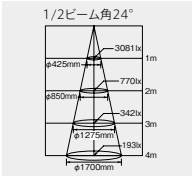

保守率=1 中心光度:3,081cd
全光束:790lm
(790lm・12.0W・65.8lm/W)

□ EL-S0800W＋EL-X0003
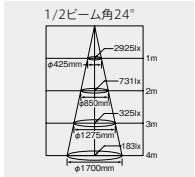

保守率=1 中心光度:2,925cd
全光束:750lm
(750lm・12.0W・62.5lm/W)

□ EL-S0800WW＋EL-X0003
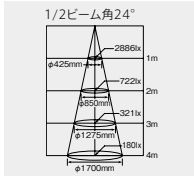

保守率=1 中心光度:2,886cd
全光束:740lm
(740lm・12.0W・61.6lm/W)

□ EL-S0800L＋EL-X0003
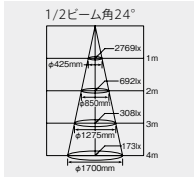

保守率=1 中心光度:2,769cd
全光束:710lm
(710lm・12.0W・59.1lm/W)

□ EL-S0800L27＋EL-X0003
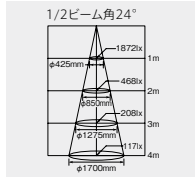

保守率=1 中心光度:1,872cd
全光束:480lm
(480lm・12.0W・40.0lm/W)

28° EL-X0004



□ EL-S0800N＋EL-X0004
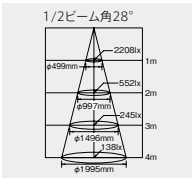

保守率=1 中心光度:2,208cd
全光束:780lm
(780lm・12.0W・65.0lm/W)

□ EL-S0800W＋EL-X0004
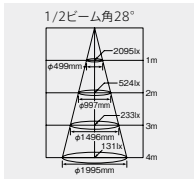

保守率=1 中心光度:2,095cd
全光束:740lm
(740lm・12.0W・61.6lm/W)

□ EL-S0800WW＋EL-X0004
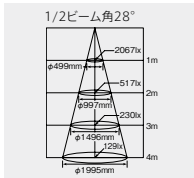

保守率=1 中心光度:2,067cd
全光束:730lm
(730lm・12.0W・60.8lm/W)

□ EL-S0800L＋EL-X0004
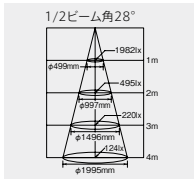

保守率=1 中心光度:1,982cd
全光束:700lm
(700lm・12.0W・58.3lm/W)

□ EL-S0800L27＋EL-X0004
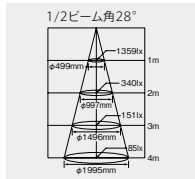

保守率=1 中心光度:1,359cd
全光束:480lm
(480lm・12.0W・40.0lm/W)

※クラス100、3000K配光イメージ
※グリッド:300mm×300mm

※従来モデルと共通のレンズユニットを使用しておりますが、今回モデルと従来モデルではビーム角等が若干異なりますので、データ等をご確認願います。(4000K、3500K、3000K)

Ⓔ:LED演出　△ビーム角アイコンの数字は目安の角度です。
光源寿命アイコンについて:光束維持率記載なし=70%　記載あり=記載の値

スポットライト

クラス75［レンズ交換可能］



［共通仕様］
本体　：アルミダイカスト 白色塗装仕上(EL-S0605/W)
　　：アルミダイカスト 黒色塗装仕上(EL-S0605/K)
ユニットボックス：プラスチック 白色塗装仕上(EL-S0605/W)
　　：プラスチック 黒色塗装仕上(EL-S0605/K)
質量　：0.5kg

定格電圧：AC100V
入力電流：0.088A
定格消費電力：8.6W

適合部品：レンズユニット(別売)
EL-X0001～4　○¥3,000(税別)

専用調光器(DEM1003D)との組合せで
5%～100%の調光可能
必ず専用レンズユニットと組合せてご使用ください

レンズ別売 | 電源ユニット内蔵 | 光源寿命40,000時間 | 調光(位相)5~100% | 5年保証 | 高演色Ra90 (2700K)

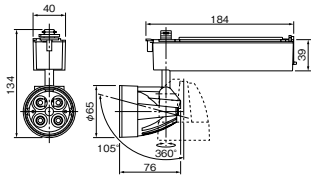

クラス75(JDR110V60W相当)

ライティングダクト用 100V(レンズ交換可能)

本体　Ⓔ△¥12,800(税別)　※本体色ブラックはすべて受注となります。

□白色[4000K] Ra85	□温白色[3500K] Ra85	□電球色[3000K] Ra85	□電球色[2700K] Ra90
EL-S0605W/W(ホワイト) EL-S0605W/K(ブラック)	EL-S0605WW/W(ホワイト) EL-S0605WW/K(ブラック)	EL-S0605L/W(ホワイト) EL-S0605L/K(ブラック)	EL-S0605L27/W(ホワイト) EL-S0605L27/K(ブラック)

専用レンズユニット　Ⓔ○¥3,000(税別)

14° EL-X0001	16° EL-X0002	24° EL-X0003	28° EL-X0004

組合せ価格　Ⓔ△¥15,800(税別)

クラス75
110Vミラー付ハロゲン60W
(JDR110V60W相当)

中心光度:7,345cd　定格光束:610lm
3000K、14°の 値

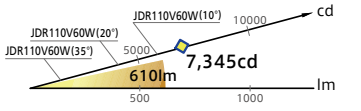

14° EL-X0001



□EL-S0605W+EL-X0001	□EL-S0605WW+EL-X0001	□EL-S0605L+EL-X0001	□EL-S0605L27+EL-X0001
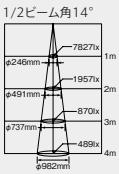	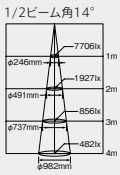	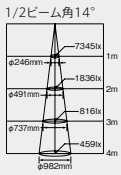	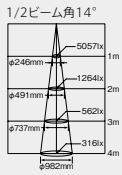
保守率=1 中心光度:7,827cd 全光束:650lm	保守率=1 中心光度:7,706cd 全光束:640lm	保守率=1 中心光度:7,345cd 全光束:610lm	保守率=1 中心光度:5,057cd 全光束:420lm
(650lm・8.6W・75.5lm/W)	(640lm・8.6W・74.4lm/W)	(610lm・8.6W・70.9lm/W)	(420lm・8.6W・48.8lm/W)

16° EL-X0002



□EL-S0605W+EL-X0002	□EL-S0605WW+EL-X0002	□EL-S0605L+EL-X0002	□EL-S0605L27+EL-X0002
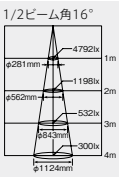	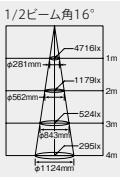	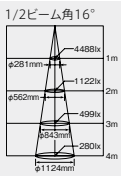	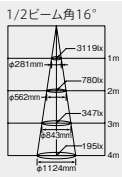
保守率=1 中心光度:4,792cd 全光束:630lm	保守率=1 中心光度:4,716cd 全光束:620lm	保守率=1 中心光度:4,488cd 全光束:590lm	保守率=1 中心光度:3,119cd 全光束:410lm
(630lm・8.6W・73.2lm/W)	(620lm・8.6W・72.0lm/W)	(590lm・8.6W・68.6lm/W)	(410lm・8.6W・47.6lm/W)

24° EL-X0003



□EL-S0605W+EL-X0003	□EL-S0605WW+EL-X0003	□EL-S0605L+EL-X0003	□EL-S0605L27+EL-X0003
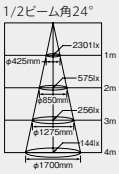	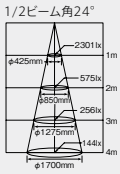	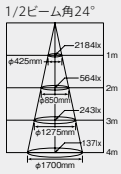	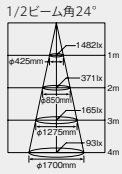
保守率=1 中心光度:2,301cd 全光束:590lm	保守率=1 中心光度:2,301cd 全光束:590lm	保守率=1 中心光度:2,184cd 全光束:590lm	保守率=1 中心光度:1,482cd 全光束:380lm
(590lm・8.6W・68.6lm/W)	(590lm・8.6W・68.6lm/W)	(560lm・8.6W・65.1lm/W)	(380lm・8.6W・44.1lm/W)

28° EL-X0004



□EL-S0605W+EL-X0004	□EL-S0605WW+EL-X0004	□EL-S0605L+EL-X0004	□EL-S0605L27+EL-X0004
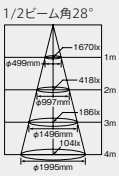	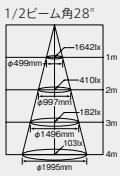	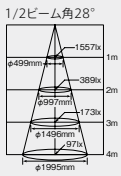	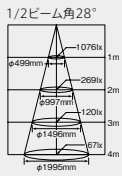
保守率=1 中心光度:1,670cd 全光束:590lm	保守率=1 中心光度:1,642cd 全光束:580lm	保守率=1 中心光度:1,557cd 全光束:550lm	保守率=1 中心光度:1,076cd 全光束:380lm
(590lm・8.6W・68.6lm/W)	(580lm・8.6W・67.4lm/W)	(550lm・8.6W・63.9lm/W)	(380lm・8.6W・44.1lm/W)

※クラス75、3000K配光イメージ
※グリッド:300mm×300mm

※従来モデルと共通のレンズユニットを使用しておりますが、今回モデルと従来モデルではビーム角等が若干異なりますので、データ等をご確認願います。(4000K、3500K、3000K)

専用レンズユニット



14° EL-X0001　Ⓔ○¥3,000(税別)
16° EL-X0002　Ⓔ○¥3,000(税別)
24° EL-X0003　Ⓔ○¥3,000(税別)
28° EL-X0004　Ⓔ○¥3,000(税別)
レンズホルダー ： プラスチック透明

位相制御調光器



DEM1003D 制御 受注 ¥12,000(税別)

サイズ　：W70×H120
質量　：0.14kg
取付　：1個用スイッチボックス(深形)に適合
適合負荷LED：3W～300W(位相制御調光形LED器具)
　　AC100V 50/60Hz共用形
調光範囲　：5～100%

納期：○=在庫対応品(配送期間を要します) △=受注生産品(ご注文後約2～6週間を要します) 受注=受注品(納期は販売会社にお問合せください) ※納期は目安ですので、都度お問合せください。
※希望小売価格には消費税は含まれておりません。※仕様は予告なしに変更される場合があります。※LED素子にはバラツキがあるため、同一形名の器具において光色、明るさが異なる場合があります。ご了承ください。

03 TECHNICAL LIGHT

LED電球スポットライト(ランプ別売)

ミラー付ハロゲンランプ形

空間デザインのコンセプトに合わせた光の表情、
器具のコンパクト性を兼ね備えた
ミラー付ハロゲンランプ形LEDスポットライト。


Standard


Modern


Mini

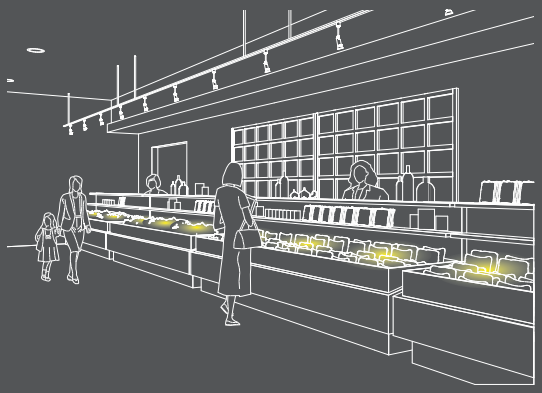

適合ランプ(LED電球)

E11口金

タイプ		形名	光色(色温度)	調光対応	定格入力電圧(V)	定格消費電力(W)	定格入力電流(A)	全光束(lm)	ビーム光束(lm)	最大光度(cd)	ビームの開き(度)	定格寿命(h)	平均演色評価数(Ra)
出力重視タイプ	中角	LDR7L-M-E11/D/S-27	電球色相当(2700K)	○	100	7.0	0.11	(370)	(128)	2300	18	30,000	82
	広角	LDR7L-W-E11/D/S-27							(164)	1000	30		
高演色タイプ	中角	LDR7L-M-E11/D/E-27						(290)	(100)	1800	18		92
	広角	LDR7L-W-E11/D/E-27							(131)	800	30		

※定格寿命は光源維持率70%時、平均値であり保証値ではありません。
※光束値は参考値です。 ※すべて「オープン価格」となります。

Standard ライティングダクト用　ミラー付ハロゲンランプ形(口金:E11)



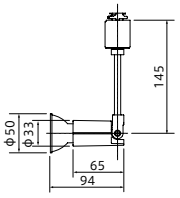

AKS0001W (オフホワイト)

AK △¥5,600(税別)

本体　: アルミダイカスト 白色塗装
アーム　: スチールパイプ 白色塗装
質量　: 0.1kg
口金　: E11

ランプ別売

適合ランプ(ランプ別売)　: LDR7L-M-E11/D/S-27(電球色相当)
LDR7L-W-E11/D/S-27(電球色相当)
LDR7L-M-E11/D/E-27(電球色相当)
LDR7L-W-E11/D/E-27(電球色相当)



照射面近接限度50cm



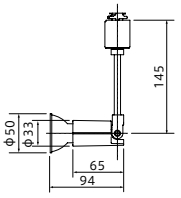

AKS0001K (ブラック)

AK △¥5,600(税別)

本体　: アルミダイカスト 黒色塗装
アーム　: スチールパイプ 黒色塗装
質量　: 0.1kg
口金　: E11

ランプ別売

適合ランプ(ランプ別売)　: LDR7L-M-E11/D/S-27(電球色相当)
LDR7L-W-E11/D/S-27(電球色相当)
LDR7L-M-E11/D/E-27(電球色相当)
LDR7L-W-E11/D/E-27(電球色相当)



照射面近接限度50cm

Standard 直付形　ミラー付ハロゲンランプ形(口金:E11)



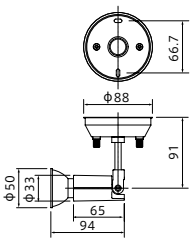

AKS0016W (オフホワイト)

AK △¥5,600(税別)

本体　: アルミダイカスト 白色塗装
アーム　: スチールパイプ 白色塗装
質量　: 0.2kg
口金　: E11

ランプ別売

適合ランプ(ランプ別売)　: LDR7L-M-E11/D/S-27(電球色相当)
LDR7L-W-E11/D/S-27(電球色相当)
LDR7L-M-E11/D/E-27(電球色相当)
LDR7L-W-E11/D/E-27(電球色相当)



照射面近接限度50cm



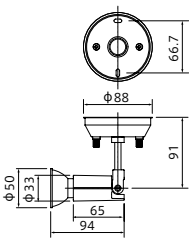

AKS0016K (ブラック)

AK △¥5,600(税別)

本体　: アルミダイカスト 黒色塗装
アーム　: スチールパイプ 黒色塗装
質量　: 0.2kg
口金　: E11

ランプ別売

適合ランプ(ランプ別売)　: LDR7L-M-E11/D/S-27(電球色相当)
LDR7L-W-E11/D/S-27(電球色相当)
LDR7L-M-E11/D/E-27(電球色相当)
LDR7L-W-E11/D/E-27(電球色相当)



照射面近接限度50cm

節電・長寿命で環境に配慮

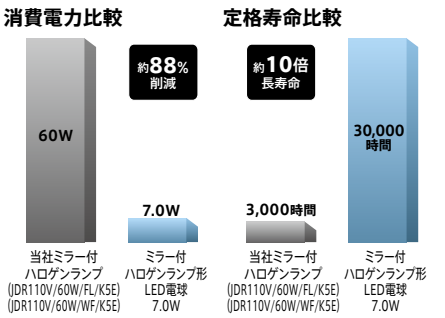

ランプ別売のためランプの選択が必要です

E11口金のミラー付ハロゲンランプ形LED電球を取付できます。

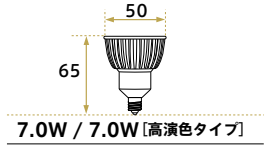

ミラー付ハロゲンランプ形LED電球
(口金:E11)

口金の形状



18° 中角



ディスプレイ、陳列棚に適度なスポット効果を与えます。

30° 広角

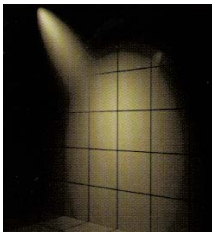

ワイドでムラのない光が商品全体を浮きあげます。

※グリッド:
300mm×300mm

AK :AKARI KOBOの商品

Modern ライティングダクト用

ミラー付ハロゲンランプ形(口金:E11)



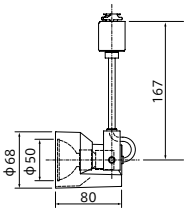

AKS0003W (オフホワイト) AK △¥7,600(税別)

本体 : アルミダイカスト 白色塗装
アーム : スチールパイプ 白色塗装
質量 : 0.2kg
口金 : E11
ランプ別売

適合ランプ(ランプ別売) : LDR7L-M-E11/D/S-27(電球色相当)
LDR7L-W-E11/D/S-27(電球色相当)
LDR7L-M-E11/D/E-27(電球色相当)
LDR7L-W-E11/D/E-27(電球色相当)



照射面近接限度50cm



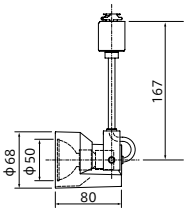

AKS0003K (ブラック) AK △¥7,600(税別)

本体 : アルミダイカスト 黒色塗装
アーム : スチールパイプ 黒色塗装
質量 : 0.2kg
口金 : E11
ランプ別売

適合ランプ(ランプ別売) : LDR7L-M-E11/D/S-27(電球色相当)
LDR7L-W-E11/D/S-27(電球色相当)
LDR7L-M-E11/D/E-27(電球色相当)
LDR7L-W-E11/D/E-27(電球色相当)



照射面近接限度50cm



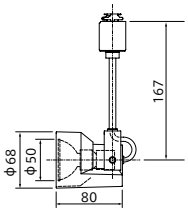

AKS0003S (シルバー) AK △¥7,600(税別)

本体 : アルミダイカスト シルバー色塗装
アーム : スチールパイプ シルバー色塗装
質量 : 0.2kg
口金 : E11
ランプ別売

適合ランプ(ランプ別売) : LDR7L-M-E11/D/S-27(電球色相当)
LDR7L-W-E11/D/S-27(電球色相当)
LDR7L-M-E11/D/E-27(電球色相当)
LDR7L-W-E11/D/E-27(電球色相当)



照射面近接限度50cm

Modern 直付形

ミラー付ハロゲンランプ形(口金:E11)



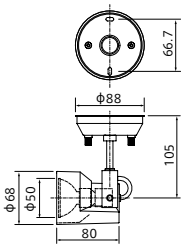

AKS0017W (オフホワイト) AK △¥7,600(税別)

本体 : アルミダイカスト 白色塗装
アーム : スチールパイプ 白色塗装
質量 : 0.3kg
口金 : E11
ランプ別売

適合ランプ(ランプ別売) : LDR7L-M-E11/D/S-27(電球色相当)
LDR7L-W-E11/D/S-27(電球色相当)
LDR7L-M-E11/D/E-27(電球色相当)
LDR7L-W-E11/D/E-27(電球色相当)



照射面近接限度50cm



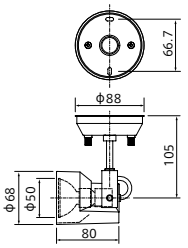

AKS0017K (ブラック) AK △¥7,600(税別)

本体 : アルミダイカスト 黒色塗装
アーム : スチールパイプ 黒色塗装
質量 : 0.3kg
口金 : E11
ランプ別売

適合ランプ(ランプ別売) : LDR7L-M-E11/D/S-27(電球色相当)
LDR7L-W-E11/D/S-27(電球色相当)
LDR7L-M-E11/D/E-27(電球色相当)
LDR7L-W-E11/D/E-27(電球色相当)



照射面近接限度50cm



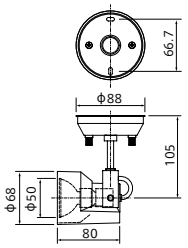

AKS0017S (シルバー) AK △¥7,600(税別)

本体 : アルミダイカスト シルバー色塗装
アーム : スチールパイプ シルバー色塗装
質量 : 0.3kg
口金 : E11
ランプ別売

適合ランプ(ランプ別売) : LDR7L-M-E11/D/S-27(電球色相当)
LDR7L-W-E11/D/S-27(電球色相当)
LDR7L-M-E11/D/E-27(電球色相当)
LDR7L-W-E11/D/E-27(電球色相当)



照射面近接限度50cm

Mini ライティングダクト用

ミラー付ハロゲンランプ形(口金:E11)



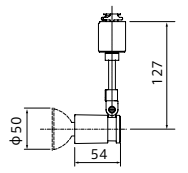

AKS0015W (オフホワイト) AK △¥5,600(税別)

本体 : アルミダイカスト 白色塗装
アーム : スチールパイプ 白色塗装
質量 : 0.1kg
口金 : E11
ランプ別売

適合ランプ(ランプ別売) : LDR7L-M-E11/D/S-27(電球色相当)
LDR7L-W-E11/D/S-27(電球色相当)
LDR7L-M-E11/D/E-27(電球色相当)
LDR7L-W-E11/D/E-27(電球色相当)



照射面近接限度50cm



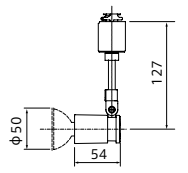

AKS0015K (ブラック) AK △¥5,600(税別)

本体 : アルミダイカスト 黒色塗装
アーム : スチールパイプ 黒色塗装
質量 : 0.1kg
口金 : E11
ランプ別売

適合ランプ(ランプ別売) : LDR7L-M-E11/D/S-27(電球色相当)
LDR7L-W-E11/D/S-27(電球色相当)
LDR7L-M-E11/D/E-27(電球色相当)
LDR7L-W-E11/D/E-27(電球色相当)



照射面近接限度50cm



※グリッド:300mm×300mm
※ハロゲンランプイメージ

03 TECHNICAL LIGHT

スポットライト・ブラケット

AKARIWING

薄さ、軽さ。
シンプルデザイン。

AKARIWING





日本科学未来館




上向／21°


下向／21°


昼白色(5000K)



白色(4000K)



ビーム角と光色をラインアップ

空間の用途に合わせて、2種類のビーム角と3種類の光色(昼白色・白色・電球色)のラインアップの中から選べます。(ライティングダクト用スポットライト)


昼白色(5000K)


白色(4000K)


電球色(3000K)

※グリッド:300mm×300mm

照明器具の点検・交換の推奨時期(適正交換時期)は8～10年です。
※器具のあかるさを従来ランプにたとえて分類しています。

クラス75(ハロゲンランプ75W相当)



10° 20° ライティングダクト用 100V　昼白色(5000K)　Ra70

EL-S601N/S (5000K／12°)　Ⓔ △¥34,800(税別)
EL-S602N/S (5000K／21°)　Ⓔ △¥34,800(税別)

本体　：アルミダイカスト シルバー塗装仕上
　　：プラスチック ダークシルバー塗装仕上
ユニットボックス：プラスチック シルバー塗装仕上
質量　：0.4kg
定格電圧　：AC100V
入力電流　：0.1A
定格消費電力：10.0W

Ra70 | 定格光束 545lm | 定格消費電力 10.0w | 固有エネルギー消費効率 54.5lm/w

専用調光器(DEM1003D)との組合せで20%～100%の調光可能

電源ユニット内蔵 | 光源寿命 50,000時間 | 調光(位相) 20~100% | 5年保証

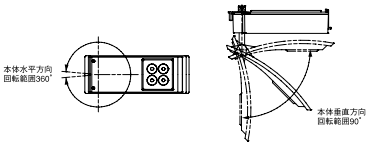

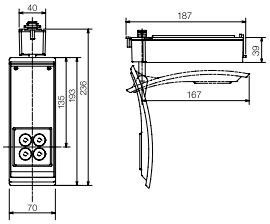





※グリッド:300mm×300mm

クラス75(ハロゲンランプ50W相当)



10° 20° ライティングダクト用 100V　白色(4000K)　Ra85

EL-S601W/S (4000K／12°)　Ⓔ △¥34,800(税別)
EL-S602W/S (4000K／21°)　Ⓔ △¥34,800(税別)

本体　：アルミダイカスト シルバー塗装仕上
　　：プラスチック ダークシルバー塗装仕上
ユニットボックス：プラスチック シルバー塗装仕上
質量　：0.4kg
定格電圧　：AC100V
入力電流　：0.1A
定格消費電力：10.0W

Ra85 | 定格光束 360lm | 定格消費電力 10.0w | 固有エネルギー消費効率 36.0lm/w

専用調光器(DEM1003D)との組合せで20%～100%の調光可能

電源ユニット内蔵 | 光源寿命 50,000時間 | 調光(位相) 20~100% | 5年保証

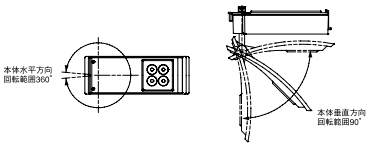

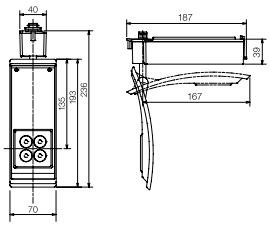

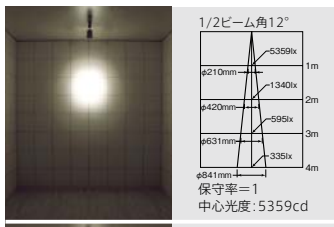

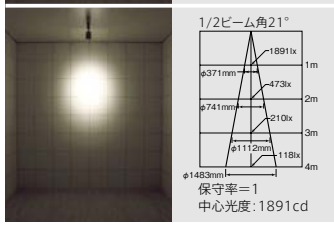

※グリッド:300mm×300mm

10° 20° ライティングダクト用 100V　電球色(3000K)　Ra90



EL-S601L/S (3000K／12°)　Ⓔ △¥34,800(税別)
EL-S602L/S (3000K／21°)　Ⓔ △¥34,800(税別)

本体　：アルミダイカスト シルバー塗装仕上
　　：プラスチック ダークシルバー塗装仕上
ユニットボックス：プラスチック シルバー塗装仕上
質量　：0.4kg
定格電圧　：AC100V
入力電流　：0.1A
定格消費電力：10.0W

Ra90 | 定格光束 315lm | 定格消費電力 10.0w | 固有エネルギー消費効率 31.5lm/w

専用調光器(DEM1003D)との組合せで20%～100%の調光可能

電源ユニット内蔵 | 光源寿命 50,000時間 | 調光(位相) 20~100% | 5年保証

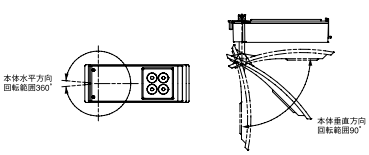

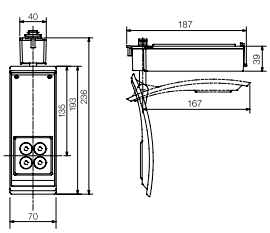

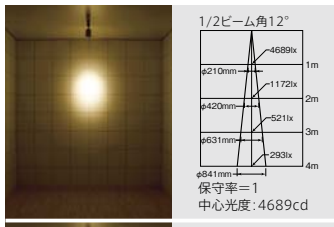

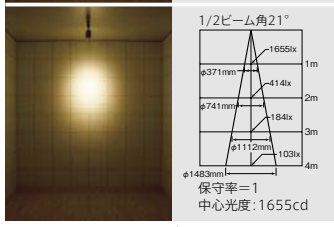

※グリッド:300mm×300mm

Ⓔ:LED演出　ビーム角アイコンの数字は目安の角度です。　光源寿命アイコンについて:光束維持率記載なし＝70%　記載あり＝記載の値納期:○=在庫対応品(配送期間を要します)　△=受注生産品(ご注文後約2～6週間を要します)　※納期は目安ですので、都度お問合せください。※希望小売価格には消費税は含まれておりません。※仕様は予告なしに変更される場合があります。※LED素子にはバラツキがあるため、同一形名の器具において光色、明るさが異なる場合があります。ご了承ください。

03 TECHNICAL LIGHT スポットライト・ブラケット

AKARIWING

AKARIWING

照明器具の点検・交換の推奨時期(適正交換時期)は8～10年です。
※器具のあかるさを従来ランプにたとえて分類しています。



クラス75(ハロゲンランプ75W相当)

10° 20° 埋込形　昼白色(5000K)　Ra70

EL-S603N/S (5000K／12°)　Ⓔ △¥34,800(税別)
EL-S604N/S (5000K／21°)　Ⓔ △¥34,800(税別)

本体　：アルミダイカスト シルバー塗装仕上
　　：プラスチック シルバー塗装仕上
フランジ　：鋼板 白色塗装仕上
ユニットボックス：鋼板
質量　：0.8kg

定格電圧　：AC100V
入力電流　：0.1A
定格消費電力：10.0W

断熱施工では使用できません
専用調光器(DEM1003D)との組合せで20%～100%の調光可能

Ra70 | 定格光束 545lm | 定格消費電力 10.0w | 固有エネルギー消費効率 54.5lm/w

埋込穴 φ100 | 電源ユニット別置 | 光源寿命 50,000時間 | 調光(位相) 20~100% | 5年保証

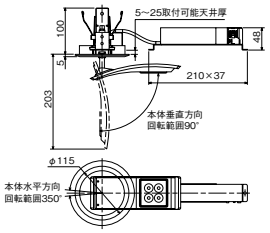

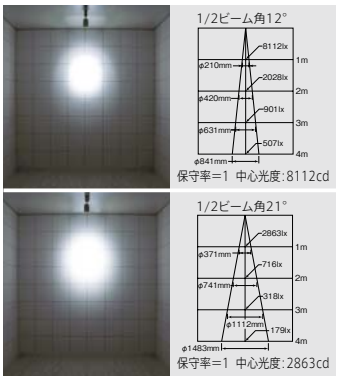

※グリッド:300mm×300mm
4000Kは特注となりますのでお問合わせください



クラス75(ハロゲンランプ50W相当)

10° 20° 埋込形　電球色(3000K)　Ra90

EL-S603L/S (3000K／12°)　Ⓔ △¥34,800(税別)
EL-S604L/S (3000K／21°)　Ⓔ △¥34,800(税別)

本体　：アルミダイカスト シルバー塗装仕上
　　：プラスチック シルバー塗装仕上
フランジ　：鋼板 白色塗装仕上
ユニットボックス：鋼板
質量　：0.8kg

定格電圧　：AC100V
入力電流　：0.1A
定格消費電力：10.0W

断熱施工では使用できません
専用調光器(DEM1003D)との組合せで20%～100%の調光可能

Ra90 | 定格光束 315lm | 定格消費電力 10.0w | 固有エネルギー消費効率 31.5lm/w

埋込穴 φ100 | 電源ユニット別置 | 光源寿命 50,000時間 | 調光(位相) 20~100% | 5年保証

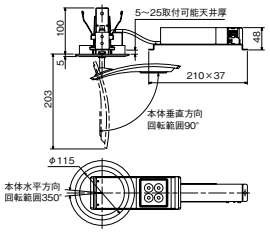

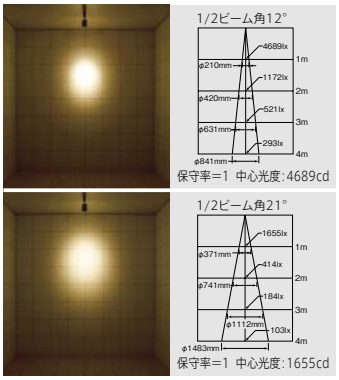

※グリッド:300mm×300mm



クラス75(ハロゲンランプ75W相当)

10° 20° 直付形(壁・天井取付兼用)　昼白色(5000K)　Ra70

EL-V600N/S (5000K／12°)　Ⓔ △¥34,800(税別)
EL-V601N/S (5000K／21°)　Ⓔ △¥34,800(税別)

本体　：アルミダイカスト 白色塗装仕上
　　：プラスチック シルバー塗装仕上
ユニットボックス：アルミ 白色塗装仕上
　　：鋼板 シルバー塗装仕上
質量　：0.8kg

定格電圧　：AC100V
入力電流　：0.1A
定格消費電力：10.0W

■壁面(上、下向き)・天井面取付兼用
専用調光器(DEM1003D)との組合せで20%～100%の調光可能

Ra70 | 定格光束 545lm | 定格消費電力 10.0w | 固有エネルギー消費効率 54.5lm/w

電源ユニット内蔵 | 光源寿命 50,000時間 | 調光(位相) 20~100% | 5年保証

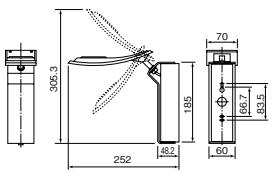

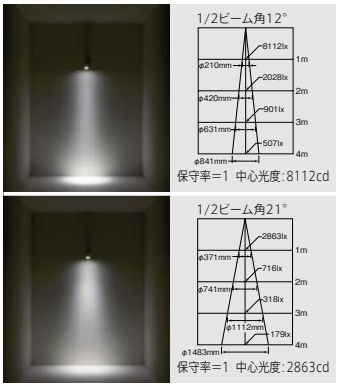

4000Kは特注となりますのでお問合わせください



クラス75(ハロゲンランプ50W相当)

10° 20° 直付形(壁・天井取付兼用)　電球色(3000K)　Ra90

EL-V600L/S (3000K／12°)　Ⓔ △¥34,800(税別)
EL-V601L/S (3000K／21°)　Ⓔ △¥34,800(税別)

本体　：アルミダイカスト 白色塗装仕上
　　：プラスチック シルバー塗装仕上
ユニットボックス：アルミ 白色塗装仕上
　　：鋼板 シルバー塗装仕上
質量　：0.8kg

定格電圧　：AC100V
入力電流　：0.1A
定格消費電力：10.0W

■壁面(上、下向き)・天井面取付兼用
専用調光器(DEM1003D)との組合せで20%～100%の調光可能

Ra90 | 定格光束 315lm | 定格消費電力 10.0w | 固有エネルギー消費効率 31.5lm/w

電源ユニット内蔵 | 光源寿命 50,000時間 | 調光(位相) 20~100% | 5年保証

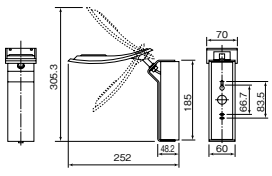

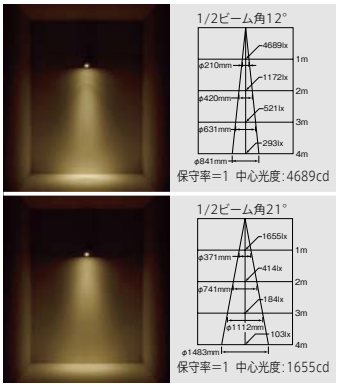

Ⓔ:LED演出　ビーム角アイコンの数字は目安の角度です。　光源寿命アイコンについて:光束維持率記載なし=70%　記載あり=記載の値　納期:○=在庫対応品(配送期間を要します)　△=受注生産品(ご注文後約2～6週間を要します)　※納期は目安ですので、都度お問合せください。※希望小売価格には消費税は含まれておりません。※仕様は予告なしに変更される場合があります。※LED素子にはバラツキがあるため、同一形名の器具において光色、明るさが異なる場合があります。ご了承ください。

シーリング／ブラケット／ペンダント

業務用 ／ 住宅用

「照明器具・ランプの正しい使い方（安全上のご注意）」をA1～A40ページに掲載しておりますので、必ずご一読ください。

居室用シーリング・ペンダント 住宅用

▶ P.456・474





直管LEDランプ搭載キッチンライト 住宅用

▶ P.460・463



シーリング



棚下灯

流し元灯・シーリング

▶ P.462・464



流し元灯 住宅用



拡散光タイプ 業務用

ブラケット 業務用

▶ P.465・466



拡散光タイプ



集光タイプ

直管LEDランプ搭載ブラケット・ミラー灯

▶ P.467・471



業務用



ミラー灯 住宅用

ペンダント・フットライト

▶ P.472・476



集光タイプ 業務用



屋内用フットライト 住宅用

※住宅用照明器具とは
一般消費者が、住宅で生活するために使用する照明器具です。
事業や労働のための長時間点灯使用や過酷な環境での使用には適していません。

MATRIX

INTERIOR　LED一体形シーリング

住宅用

LED一体形 居室用シーリング

	調色・調光タイプ									単色・調光タイプ		
	ホワイトトリム		シルバートリム		木枠		トリムレス			トリムレス		
	12畳用	8畳用	12畳用	8畳用	10畳用	8畳用	12畳用	8畳用	6畳用	10畳用	8畳用	6畳用
												
昼光色(6500/6100K)〜電球色(3000K)	EL-CP4604M 1HZ	EL-CP3504M 1HZ	EL-CP4805M 1HZ	EL-CP3705M 1HZ	EL-CP4307M 1HZ	EL-CP3907M 1HZ	EL-CP5009M 1HZ	EL-CP3909M 1HZ	EL-CP3209M 1HZ			
	¥67,800	¥56,800	¥62,800	¥52,800	¥48,800	¥44,800	¥35,000	¥30,000	¥28,000			
	P.457		P.457		P.458		P.458					
昼白色(5000K)										EL-CP4408N 1HZ	EL-CP3808N 1HZ	EL-CP3208N 1HZ
										¥29,000	¥25,000	¥20,000
										P.459		

タイプバリエーション


ホワイトトリム


シルバートリム

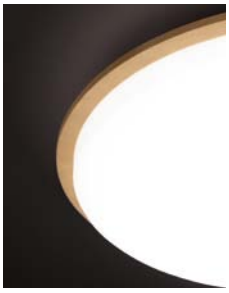
木枠


トリムレス

光色バリエーション


昼光色


昼白色


電球色

※間口:3,600mm×2,000mm
天井高さ:2,700mm 壁面から1,200mm

畳数バリエーション


12畳用イメージ


8畳用イメージ


6畳用イメージ

※間口:3,600mm×2,000mm
天井高さ:2,700mm 壁面から1,200mm

業務用

LED一体形シーリング 拡散光タイプ

	クラス200 (FHT42形・白熱電球200W相当)		クラス150 (FHT32形・白熱電球150W相当)		クラス100 (FHT24形・白熱電球100W相当)	
	90°		90°		90°	
						
昼白色(5000K)	EL-C1802N/W AHN		EL-C1402N/W AHN		EL-C1002N/W AHN	
	¥40,800		¥35,800		¥30,800	
	P.464		P.464		P.464	
電球色(3000K)		EL-C1802L/W AHN		EL-C1402L/W AHN		EL-C1002L/W AHN
		¥40,800		¥35,800		¥30,800
		P.464		P.464		P.464

※価格はすべて税別です。

住宅用

直管LEDランプ搭載キッチンライト

LDL40 Ra83/84

器具形名 / 明るさタイプ	乳白カバータイプ1灯用	乳白カバータイプ2灯用	乳白カバータイプ2灯用
			
	EL-LFP4151 1HJ	EL-LFP4152 1HJ	EL-LFP4142 1HJ
	¥26,800 (ランプなし)	¥29,800 (ランプなし)	¥35,000 (ランプなし)
	P.460	P.460	P.461
3,900lm FHF32形高出力器具とほぼ同等の明るさ LDL40S・N/24/39・N4 ¥13,500(税別)	EL-LFP4151 1HJ(39N4)	EL-LFP4152 1HJ(39N4)	—
	組合せ価格 ¥40,300	組合せ価格 ¥56,800	—
3,400lm 省電力タイプ FHF32形高出力器具に近い明るさ LDL40S・N/21/34・N3 ¥12,000(税別)	EL-LFP4151 1HJ(34N3A)	EL-LFP4152 1HJ(34N3A)	EL-LFP4142 1HJ(34N3A)
	組合せ価格 ¥38,800	組合せ価格 ¥53,800	組合せ価格 ¥59,000
2,600lm 省電力タイプ FHF32形定格出力器具と同等の明るさ LDL40S・N/15/26・N4 ¥8,000(税別)	EL-LFP4151 1HJ(26N4)	EL-LFP4152 1HJ(26N4)	EL-LFP4142 1HJ(26N4)
	組合せ価格 ¥34,800	組合せ価格 ¥45,800	組合せ価格 ¥51,000
2,500lm FHF32形定格出力器具と同等の明るさ LDL40S・N/17/25・N4 ¥7,000(税別)	EL-LFP4151 1HJ(25N4)	EL-LFP4152 1HJ(25N4)	EL-LFP4142 1HJ(25N4)
	組合せ価格 ¥33,800	組合せ価格 ¥43,800	組合せ価格 ¥49,000
1,500lm 明るさを抑えて節電 LDL40S・N/14/15・N2 ¥6,000(税別)	EL-LFP4151 1HJ(14N)	EL-LFP4152 1HJ(14N)	EL-LFP4142 1HJ(14N)
	組合せ価格 ¥32,800	組合せ価格 ¥41,800	組合せ価格 ¥47,000

住宅用

直管LEDランプ搭載キッチンライト

LDL20 Ra83

器具形名 / 明るさタイプ	乳白カバータイプ1灯用
	
	EL-LFP20401 1HJ
	¥19,800 (ランプなし)
	P.461
1,300lm FL20形器具の明るさ LDL20S・N/10/13・N3 ¥6,000(税抜)	EL-LFP20401 1HJ(13N3)
	組合せ価格 ¥25,800

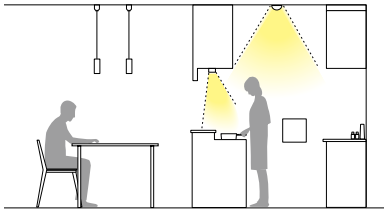

直管LEDランプ搭載 キッチンライト

住宅用

直管LEDランプ搭載キッチンライト[流し元灯]

LDL20 Ra83

器具形名 / 明るさタイプ	棚下・壁面取付可能タイプ	
		
	EL-LFV20041 1HN	EL-LFV20051 1HN
	¥7,500	¥7,500
	P.463	P.463
1,300lm FL20形器具の明るさ LDL20S・N/10/13・N3 ¥6,000(税抜)	EL-LFV20041 1HN(13N3)	EL-LFV20051 1HN(13N3)
	¥13,500	¥13,500

住宅用

LED一体形 流し元灯

昼白色 (4800K)	クラス50(FL20形相当)
	
	EL-Z0500N 1LN
	¥19,800
	P.462

ランプ定格表　屋内用(一般仕様)

タイプ※1		昼光色(6500K)	昼白色(5000K)	白色(4000K)	温白色(3500K)	電球色(3000K)	希望小売価格(税別)
LDL40 (全長1,198)	3,900lm FHF32形高出力器具とほぼ同等の明るさ	LDL40S・D/27/36・N3 Ra83・3,600lm・27.0W	LDL40S・N/24/39・N4 Ra83・3,900lm・24.4W LDL40S・N/27/39・N3 Ra83・3,900lm・27.0W	LDL40S・W/27/35・N3 Ra83・3,500lm・27.0W	LDL40S・WW/27/34・N3 Ra83・3,400lm・27.0W	LDL40S・L/27/33・N3 Ra83・3,300lm・27.0W	¥13,500 ¥13,500
	3,400lm 省電力タイプ FHF32形高出力器具に近い明るさ		LDL40S・N/21/34・N3 Ra83・3,400lm・21.0W				¥12,000
	2,600lm 省電力タイプ FHF32形定格出力器具とほぼ同等の明るさ		LDL40S・N/15/26・N4 Ra83・2,600lm・15.0W				¥ 8,000
	2,500lm FHF32形定格出力器具とほぼ同等の明るさ	LDL40S・D/17/24・N3 Ra83・2,400lm・17.4W	LDL40S・N/17/25・N4 Ra83・2,500lm・17.4W	LDL40S・W/17/23・N3 Ra83・2,300lm・17.4W	LDL40S・WW/17/23・N3 Ra83・2,300lm・17.4W	LDL40S・L/17/22・N3 Ra83・2,200lm・17.4W	¥ 7,000
	2,000lm FLR40形器具に近い明るさ		LDL40S・N/14/20・N3 Ra83・2,000lm・14.4W	LDL40S・W/14/18・N3 Ra83・1,800lm・14.4W			¥ 6,000
	1,500lm 明るさを抑えて節電		LDL40S・N/14/15・N2 Ra84・1,500lm・14.4W	LDL40S・W/14/12・N2 Ra84・1,200lm・14.4W			¥ 6,000
LDL20 (全長580)	1,300lm FL20形器具の明るさ	LDL20S・D/10/12・N3 Ra83・1,200lm・9.9W	LDL20S・N/10/13・N3 Ra83・1,300lm・9.9W	LDL20S・W/10/12・N3 Ra83・1,200lm・9.9W	LDL20S・WW/10/12・N3 Ra83・1,200lm・9.9W	LDL20S・L/10/11・N3 Ra83・1,100lm・9.9W	¥ 6,000

※1:タイプの分類は5000K(昼白色)ランプを基準にしております。色温度(光色)の違いでランプ光束が異なりますのでご注意ください。
※器具ランプでのシステム品のため、ランプ単体での販売はいたしません。ご注文の際はランプ形名をご指定ください。ご指定のない場合は5000K(昼白色)になります。
※口金:GX16t-5　定格寿命:40,000時間

※価格はすべて税別です。

MATRIX

INTERIOR　直管LED搭載ブラケット　Lファインecoシリーズ

業務用

直管LEDランプ搭載ブラケット

LDL40 Ra83/84	壁面・天井面取付可能	壁面縦・横付兼用		壁面横付専用
器具形名 / 明るさタイプ	EL-LFV4711A AHJ	EL-LFV4621A AHX	EL-LFV4221A AHX	EL-LFV4171A AHX
	¥30,000 (ランプなし)	¥33,000 (ランプなし)	¥32,000 (ランプなし)	¥45,000 (ランプなし)
	P.467	P.469	P.468	P.470
3,900lm FHF32形高出力器具とほぼ同等の明るさ LDL40S・N/24/39・N4 ¥13,500(税別)	EL-LFV4711A AHJ(39N4)	EL-LFV4621A AHX(39N4)	EL-LFV4221A AHX(39N4)	EL-LFV4171A AHX(39N4)
	組合せ価格 ¥43,500	組合せ価格 ¥46,500	組合せ価格 ¥45,500	組合せ価格 ¥58,500
3,400lm 省電力タイプ FHF32形高出力器具に近い明るさ LDL40S・N/21/34・N3 ¥12,000(税別)	EL-LFV4711A AHJ(34N3A)	EL-LFV4621A AHX(34N3A)	EL-LFV4221A AHX(34N3A)	EL-LFV4171A AHX(34N3A)
	組合せ価格 ¥42,000	組合せ価格 ¥45,000	組合せ価格 ¥44,000	組合せ価格 ¥57,000
2,600lm 省電力タイプ FHF32形定格出力器具と同等の明るさ LDL40S・N/15/26・N4 ¥8,000(税別)	EL-LFV4711A AHJ(26N4)	EL-LFV4621A AHX(26N4)	EL-LFV4221A AHX(26N4)	EL-LFV4171A AHX(26N4)
	組合せ価格 ¥38,000	組合せ価格 ¥41,000	組合せ価格 ¥40,000	組合せ価格 ¥53,000
2,500lm FHF32形定格出力器具と同等の明るさ LDL40S・N/17/25・N4 ¥7,000(税別)	EL-LFV4711A AHJ(25N4)	EL-LFV4621A AHX(25N4)	EL-LFV4221A AHX(25N4)	EL-LFV4171A AHX(25N4)
	組合せ価格 ¥37,000	組合せ価格 ¥40,000	組合せ価格 ¥39,000	組合せ価格 ¥52,000
1,500lm 明るさを抑えて節電 LDL40S・N/14/15・N2 ¥6,000(税別)	EL-LFV4711A AHJ(14N)	EL-LFV4621A AHX(14N)	EL-LFV4221A AHX(14N)	EL-LFV4171A AHX(14N)
	組合せ価格 ¥36,000	組合せ価格 ¥39,000	組合せ価格 ¥38,000	組合せ価格 ¥51,000

業務用

直管LEDランプ搭載ブラケット

LDL20 Ra83	壁面・天井面取付可能	壁面縦・横付兼用	
器具形名 / 明るさタイプ	EL-LFV2361 AHJ	EL-LFV2811 AHJ	EL-LFV2221 AHJ
	¥24,000 (ランプなし)	¥21,000 (ランプなし)	¥24,000 (ランプなし)
	P.467	P.469	P.468
1,300lm FL20形器具の明るさ LDL20S・N/10/13・N3 ¥6,000(税抜)	EL-LFV2361 AHJ(13N3)	EL-LFV2811 AHJ(13N3)	EL-LFV2221 AHJ(13N3)
	組合せ価格 ¥30,000	組合せ価格 ¥27,000	組合せ価格 ¥30,000

LDL20 Ra83	壁面縦・横付兼用		壁面横付専用
器具形名 / 明るさタイプ	EL-LFV2901 AHJ	EL-LFV22331 AHJ	EL-LFV2911 AHJ
		ステンレス製	
	¥35,000 (ランプなし)	¥48,000 (ランプなし)	¥35,000 (ランプなし)
	P.468	P.468	P.470
1,300lm FL20形器具の明るさ LDL20S・N/10/13・N3 ¥6,000(税抜)	EL-LFV2901 AHJ(13N3)	EL-LFV22331 AHJ(13N3)	EL-LFV2911 AHJ(13N3)
	組合せ価格 ¥41,000	組合せ価格 ¥54,000	組合せ価格 ¥41,000

住宅用

直管LEDランプ搭載ブラケット[ミラー灯]

LDL20 Ra83	壁面横付専用	
器具形名 / 明るさタイプ	EL-LFV2341 1HN	EL-LFV2351 1HN
	¥26,000	¥26,000
	P.471	P.471
1,300lm FL20形器具の明るさ LDL20S・N/10/13・N3 ¥6,000(税抜)	EL-LFV2341 1HN(13N3)	EL-LFV2351 1HN(13N3)
	¥32,000	¥32,000

直管LEDランプ搭載 Lファインecoシリーズ

01 LEDベースライト

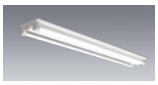

P.128～

01 LED用途別照明

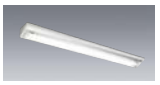

防雨・防湿形ベースライト
P.257～

05 LED屋外用照明



防雨・防湿形ブラケット
P.514～

07 LED非常用照明器具



電池内蔵形
P.607～

ランプ定格表　屋内用(一般仕様)

タイプ※1		昼光色(6500K)	昼白色(5000K)	白色(4000K)	温白色(3500K)	電球色(3000K)	希望小売価格(税別)
LDL40 (全長1,198)	3,900lm FHF32形高出力器具とほぼ同等の明るさ	LDL40S・D/27/36・N3 Ra83・3,600lm・27.0W	LDL40S・N/24/39・N4 Ra83・3,900lm・24.4W	LDL40S・W/27/35・N3 Ra83・3,500lm・27.0W	LDL40S・WW/27/34・N3 Ra83・3,400lm・27.0W	LDL40S・L/27/33・N3 Ra83・3,300lm・27.0W	¥13,500
			LDL40S・N/27/39・N3 Ra83・3,900lm・27.0W				¥13,500
	3,400lm 省電力タイプ FHF32形高出力器具に近い明るさ		LDL40S・N/21/34・N3 Ra83・3,400lm・21.0W				¥12,000
	2,600lm 省電力タイプ FHF32形定格出力器具とほぼ同等の明るさ		LDL40S・N/15/26・N4 Ra83・2,600lm・15.0W				¥ 8,000
	2,500lm FHF32形定格出力器具とほぼ同等の明るさ	LDL40S・D/17/24・N3 Ra83・2,400lm・17.4W	LDL40S・N/17/25・N4 Ra83・2,500lm・17.4W	LDL40S・W/17/23・N3 Ra83・2,300lm・17.4W	LDL40S・WW/17/23・N3 Ra83・2,300lm・17.4W	LDL40S・L/17/22・N3 Ra83・2,200lm・17.4W	¥ 7,000
	2,000lm FLR40形器具に近い明るさ		LDL40S・N/14/20・N3 Ra83・2,000lm・14.4W	LDL40S・W/14/18・N3 Ra83・1,800lm・14.4W			¥ 6,000
	1,500lm 明るさを抑えて節電		LDL40S・N/14/15・N2 Ra84・1,500lm・14.4W	LDL40S・W/14/12・N2 Ra84・1,200lm・14.4W			¥ 6,000
LDL20 (全長580)	1,300lm FL20形器具の明るさ	LDL20S・D/10/12・N3 Ra83・1,200lm・9.9W	LDL20S・N/10/13・N3 Ra83・1,300lm・9.9W	LDL20S・W/10/12・N3 Ra83・1,200lm・9.9W	LDL20S・WW/10/12・N3 Ra83・1,200lm・9.9W	LDL20S・L/10/11・N3 Ra83・1,100lm・9.9W	¥ 6,000

※1:タイプの分類は5000K(昼白色)ランプを基準にしております。色温度(光色)の違いでランプ光束が異なりますのでご注意ください。
※器具ランプでのシステム品のため、ランプ単体での販売はいたしません。ご注文の際はランプ形名をご指定ください。ご指定のない場合は5000K(昼白色)になります。
※口金:GX16t-5　定格寿命:40,000時間

※価格はすべて税別です。

業務用

LED一体形ブラケット 拡散光タイプ

	クラス200（FHT42形・白熱電球200W相当）		クラス150（FHT32形・白熱電球150W相当）		クラス100（FHT24形・白熱電球100W相当）	
	90°		90°		90°	
昼白色（5000K）	EL-V1802N/W AHN		EL-V1402N/W AHN		EL-V1002N/W AHN	
	¥42,800		¥37,800		¥32,800	
	P.465		P.465		P.465	
電球色（3000K）		EL-V1802L/W AHN		EL-V1402L/W AHN		EL-V1002L/W AHN
		¥42,800		¥37,800		¥32,800
		P.465		P.465		P.465

集光タイプ

クラス75（ハロゲンランプ50W相当）
20°
EL-V602W/W
¥33,800
P.466
EL-V602L/W
¥33,800
P.466

業務用

LED一体形ペンダント 集光タイプ

	クラス75（ハロゲンランプ50W相当）						
	フランジ		ライティングダクト		埋込形		
	20°		20°		20°		
白色（4000K）					EL-P602W/W	EL-P602W/K	EL-P602W/S
					¥28,800＊	¥28,800＊	¥28,800＊
					P.473	P.473	P.473
電球色（3000K）	EL-P600L/W	EL-P600L/K	EL-P601L/W	EL-P601L/K	EL-P602L/W	EL-P602L/K	EL-P602L/S
	¥34,800	¥34,800	¥34,800	¥34,800	¥28,800＊	¥28,800＊	¥28,800＊
	P.473	P.473	P.473	P.473	P.473	P.473	P.473

＊付価格には専用電源ユニットは含まれておりません。

専用電源ユニット（別売）

クラス75用
調光
EL-T0011
¥5,000
P.473

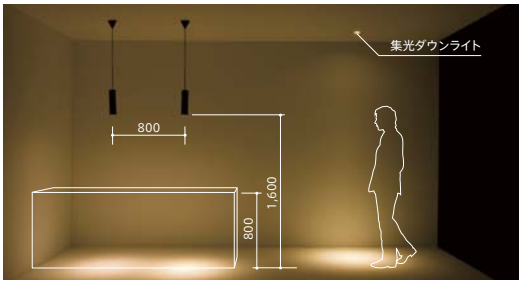

テーブルイメージ　スリムペンダント

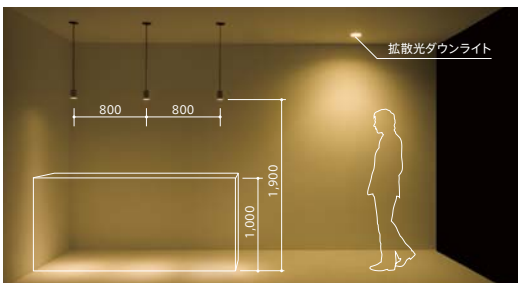

カウンターイメージ　コンパクトペンダント

住宅用

LED一体形 居室用ペンダント

	調色・調光タイプ 洋風タイプ			単色・段調光タイプ 和風タイプ	
	10畳用	8畳用	6畳用	12畳用	8畳用
昼光色（6100K）〜電球色（3000K）	EL-P4000M 1HZ	EL-P3500M 1HZ	EL-P3000M 1HZ		
	¥54,000	¥49,000	¥44,000		
	P.474				
昼白色（5000K）				EL-P5000NM 1HN	EL-P4001NM 1HN
				¥75,000	¥65,000
				P.475	

住宅用

LED一体形 屋内用フットライト

明るさセンサタイプ
LT130
¥8,900
P.476

※価格はすべて税別です。

04 INTERIOR シーリング
LED一体形 居室用シーリング


イメージ

すべての光色でRa90を実現した※ 高演色タイプをラインアップ。

※ホワイトトリムタイプ、シルバートリムタイプにおいて

■高い演色性で自然な色合いを再現

Ra90の高演色LEDシーリングは、食材や肌などが自然な色合いで美しく見えます。

※写真はイメージを強調しています。


Ra90


Ra70

■ 調光タイプと単色タイプをラインアップ

爽やかな昼光色から暖かみのある電球色まで、光色を変更できる調色タイプと、単色タイプ(昼白色)をご用意。あかるさは100%(全灯)～約1%(トリムレス・木枠タイプは約10%)まで、お好みに合わせて変更が可能。時間帯に合わせて調整すれば、さらなる節電を実現します。

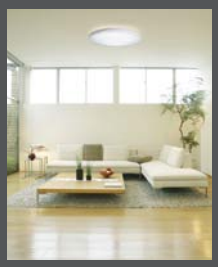
昼光色

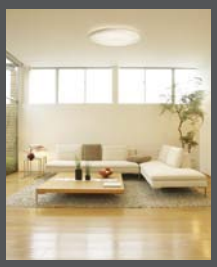
昼白色

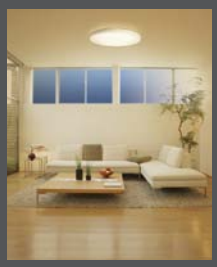
電球色

■ 選べるトリムのバリエーション

シンプルでスリムな形状のトリムレスとホワイトトリム、モダンな印象のシルバートリム、和室にもマッチする木枠の4タイプをラインアップ。お部屋の雰囲気に合わせてお選びいただけます。


トリムレス


ホワイトトリム

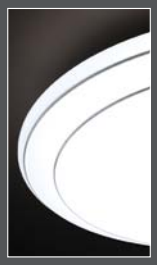
シルバートリム

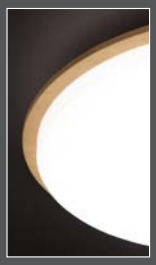
木枠

■ LED器具の適用畳数表示基準

本カタログに記載のLED器具の適用畳数は(一社)日本照明工業会ガイド121:2011「住宅用カタログにおける適用畳数表示基準」表2-1 LED器具を使用した器具の定格光束の範囲(lm)に適合する畳数ランクを～○○畳として表示しております。

表2-1 LED器具

適用畳数ランク	標準定格光束(lm)	定格光束の範囲(lm)
～4.5畳(約7㎡)	2700	2200以上～3200未満
～6畳(約10㎡)	3200	2700以上～3700未満
～8畳(約13㎡)	3800	3300以上～4300未満
～10畳(約17㎡)	4400	3900以上～4900未満
～12畳(約20㎡)	5000	4500以上～5500未満
～14畳(約23㎡)	5600	5100以上～6100未満

•配光角180°未満の電球形LEDランプを使用した器具は対象外とする。
•16畳以上の部屋は照度均斉度を考慮し、1器具での畳数表示は設けない。
•標準定格光束は、各適用畳数ランクにおいて平均照度が100lxとなる目安の光束です。

※居室の全般照明に使用する機種を表示しております。
※明るさは、JIS Z 9110 5.10(住宅)に規定する居室の全般照明で推奨する照度を満たしております。
※食卓、勉学、読書、または手芸・裁縫の視作業を行う場所には、食卓灯または手元のあかりをお使いいただくことをおすすめします。
※居間、応接室および寝室については、調光が可能な器具をおすすめします。
※高齢者の方は、使用する畳数より1ランク上の畳数表示の器具をおすすめします。
※LED器具の適用畳数表示は(一社)日本照明工業会ガイド134によるカタログ記載事項の値と整合されております。


12畳用イメージ


8畳用イメージ

※間口:3,600mm×2,000mm 天井高さ:2,700mm 壁面から1,200mm



※間口:5,400mm×2,000mm 天井高さ:2,700mm 壁面から1,200mm


昼光色


昼白色


電球色

※間口:3,600mm×2,000mm　天井高さ:2,700mm　※壁面から1,200mm　※EL-CP4604M



ホワイトトリム［調色・調光タイプ］　電球色(3000K)～昼光色(6500K)　Ra90

12畳用　EL-CP4604M　1HZ　Ⓔ △¥67,800(税別)

Ra90	定格光束 4,640lm	定格消費電力 53w	固有エネルギー消費効率 87.5lm/w	～12畳 調色・調光



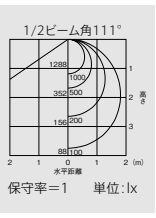

8畳用　EL-CP3504M　1HZ　Ⓔ △¥56,800(税別)

Ra90	定格光束 3,560lm	定格消費電力 38.5w	固有エネルギー消費効率 92.4lm/w	～8畳 調色・調光



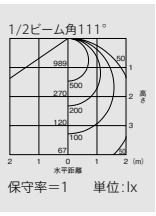

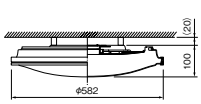

※間口:3,600mm×2,000mm　天井高さ:2,700mm　※壁面から1,200mm
※上記直射水平面照度は5000K時の値です。

［共通仕様］
本体　：鋼板 白色塗装仕上
カバー　：アクリル 乳白(帯電防止仕様)
トリム　：白色(一部透明)
幅／高さ　：φ582／100
質量　：2.9kg

定格電圧　：AC100V

	12畳用	8畳用
入力電流	0.54A	0.4A
定格消費電力	53W	38.5W
待機電力	0.5W	0.5W

■光色・演色性:3000K～6500K(Ra90)
■壁スイッチ切替(全灯→シーン→LED常夜灯)
■リモコン切替対応形(専用リモコンETX-27同梱)
　連続調光・あかるさ(100%～約1%)調色機能付
　LED常夜灯6段階調光
■天井面取付専用器具です
　45°以下の傾斜天井に取付ける場合、
　別売スペーサー(EL-X0043)を使用してください
壁スイッチと併用してお使いください

電源ユニット内蔵　光源寿命40,000時間　調光約1～100%　高演色Ra90

ワンタッチ　日　45°



シルバートリム［調色・調光タイプ］　電球色(3000K)～昼光色(6500K)　Ra90

12畳用　EL-CP4805M　1HZ　Ⓔ △¥62,800(税別)

Ra90	定格光束 4,880lm	定格消費電力 53w	固有エネルギー消費効率 92.0lm/w	～12畳 調色・調光



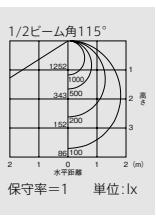

8畳用　EL-CP3705M　1HZ　Ⓔ △¥52,800(税別)

Ra90	定格光束 3,740lm	定格消費電力 38.5w	固有エネルギー消費効率 97.1lm/w	～8畳 調色・調光



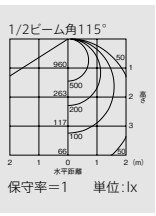

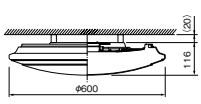

※間口:3,600mm×2,000mm　天井高さ:2,700mm　※壁面から1,200mm
※上記直射水平面照度は5000K時の値です。

［共通仕様］
本体　：鋼板 白色塗装仕上
カバー　：アクリル 乳白(帯電防止仕様)
トリム　：シルバー色ツヤ仕上
幅／高さ　：φ600／116
質量　：2.6kg

定格電圧　：AC100V

	12畳用	8畳用
入力電流	0.54A	0.4A
定格消費電力	53W	38.5W
待機電力	0.5W	0.5W

■光色・演色性:3000K～6500K(Ra90)
■壁スイッチ切替(全灯→シーン→LED常夜灯)
■リモコン切替対応形(専用リモコンETX-27同梱)
　連続調光・あかるさ(100%～約1%)調色機能付
　LED常夜灯6段階調光
■天井面取付専用器具です
　45°以下の傾斜天井に取付ける場合、
　別売スペーサー(EL-X0043)を使用してください
壁スイッチと併用してお使いください

電源ユニット内蔵　光源寿命40,000時間　調光約1～100%　高演色Ra90

ワンタッチ　日　45°

リモコンで切替え:専用リモコン(同梱) ETX-27

[シーン]ボタン
記憶されたあかるさと色(光色)で点灯。

[メモリ]ボタン
あかるさと色(光色)を[シーン]ボタンに記憶。

[光色●・●]ボタン
照明の光色を調整。

[CH切替]スイッチ
2台の照明器具を個別に操作可能。



[全灯]ボタン
全灯点灯。

[消灯]ボタン
どの状態からでも消灯。

[常夜灯]ボタン
LED常夜灯が点灯。

[あかるさ▲・▼]ボタン
照明のあかるさを調整。

専用リモコン(同梱)　ETX-27
■ダイレクト選択タイプ
■調光メモリ可能
■調光機能・調色機能付
■LED常夜灯6段階調光可能
■LEDシーリングライト専用

対象機種
EL-CP4604M
EL-CP3504M
EL-CP4805M
EL-CP3705M

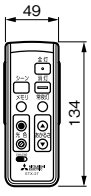

傾斜天井(45°以下)に取付ける場合

本体が安定しない、傾斜天井(45°以下)に取付けの場合別売(EL-X0043)のスペーサーと木ネジが必要です。

❶本体のノックアウト(4カ所)を、本体の裏面からドライバーなどで打ち抜く。



❷スペーサー(別売)のはくり紙をはがし、ノックアウト部分に貼り付ける。

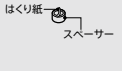

❸アダプターに本体を取付けてから、木ネジ(別売)で本体を固定する。



EL-X0043　△¥1,000(税別)

リモコン受光部側が傾斜方向の下側に位置するように、取付けてください。

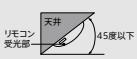

※詳しくは取扱説明書をご覧ください

アイコン説明

ワンタッチ　ワンタッチ取付
日　壁スイッチ切替
帯電防止アクリルカバー
虫の入りにくい構造
45°　傾斜天井対応(45°まで)

1:電圧100V　HZ:1～100%連続調光　Ⓔ:LED演出　納期:○=在庫対応品(配送期間を要します) △=受注生産品(ご注文後約2～6週間を要します) ※納期は目安ですので、都度お問合せください。
※希望小売価格には消費税は含まれておりません。※仕様は予告なしに変更される場合があります。※LED素子にはバラツキがあるため、同一形名の器具において光色、明るさが異なる場合があります。ご了承ください。

04 INTERIOR シーリング

LED一体形 居室用シーリング



［共通仕様］
本体　：鋼板 白色塗装
カバー　：アクリル 乳白（帯電防止仕様）
トリム　：木製 ライトブラウン色
幅／高さ　：φ536／110
質量　：2.2kg

定格電圧　：AC100V

	10畳用	8畳用
入力電流	0.52A	0.46A
定格消費電力	51W	45W
待機電力	0.5W	0.5W

■光色・演色性：3000K～6100K（Ra85）
■壁スイッチ切替（全灯→シーン→LED常夜灯）
■リモコン切替対応形（専用リモコンETX-30同梱）
連続調光・あかるさ（100%～約10%）調色機能付
30分・60分おやすみタイマー
LED常夜灯6段階調光
■天井面取付専用器具です
45°以下の傾斜天井に取付ける場合、
別売スペーサー（EL-X0043）を使用してください→P.457
壁スイッチと併用してお使いください

電源ユニット内蔵　光源寿命40,000時間　調光約10～100%　ワンタッチ　日　45°

木枠［調色・調光タイプ］　電球色（3000K）～昼光色（6100K）　Ra85

10畳用　EL-CP4307M　1HZ　Ⓔ △¥48,800（税別）

Ra85　定格光束 4,420lm　定格消費電力 51w　固有エネルギー消費効率 86.6lm/w　～10畳 調色・調光

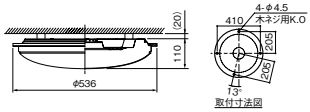



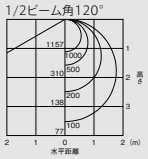

8畳用　EL-CP3907M　1HZ　Ⓔ △¥44,800（税別）

Ra85　定格光束 3,920lm　定格消費電力 45w　固有エネルギー消費効率 87.1lm/w　～8畳 調色・調光



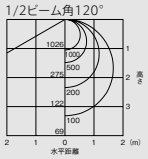

※間口：3,600mm×2,000mm　天井高さ：2,700mm　※壁面から1,200mm
※上記直射水平面照度は5000K時の値です。



［12畳用仕様］
本体　：鋼板 白色塗装仕上
カバー　：アクリル 乳白（帯電防止仕様）
幅／高さ　：φ570／100
質量　：2.8kg

定格電圧　：AC100V
入力電流　：0.53A
定格消費電力：52W 待機電力0.5W

トリムレス［調色・調光タイプ］　電球色（3000K）～昼光色（6100K）　Ra85

12畳用　EL-CP5009M　1HZ　Ⓔ △¥35,000（税別）

Ra85　定格光束 5,000lm　定格消費電力 52w　固有エネルギー消費効率 96.1lm/w　～12畳 調色・調光

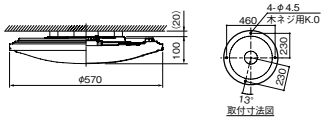



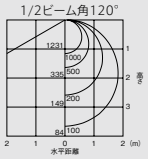



［8・6畳用共通仕様］
本体　：鋼板 白色塗装仕上
カバー　：アクリル 乳白（帯電防止仕様）
幅／高さ　：φ500／98
質量　：2.1kg

定格電圧　：AC100V

	8畳用	6畳用
入力電流	0.46A	0.39A
定格消費電力	45W	38W
待機電力	0.5W	0.5W

［12・8・6畳用共通仕様］
■光色・演色性：3000K～6100K（Ra85）
■壁スイッチ切替（全灯→シーン→LED常夜灯）
■リモコン切替対応形（専用リモコンETX-30同梱）
連続調光・あかるさ（100%～約10%）調色機能付
30分・60分おやすみタイマー
LED常夜灯6段階調光
■天井面取付専用器具です
45°以下の傾斜天井に取付ける場合、
別売スペーサー（EL-X0043）を使用してください→P.457
壁スイッチと併用してお使いください

電源ユニット内蔵　光源寿命40,000時間　調光約10～100%　ワンタッチ　日　45°

8畳用　EL-CP3909M　1HZ　Ⓔ △¥30,000（税別）

Ra85　定格光束 3,920lm　定格消費電力 45w　固有エネルギー消費効率 87.1lm/w　～8畳 調色・調光



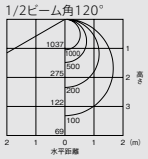

6畳用　EL-CP3209M　1HZ　Ⓔ △¥28,000（税別）

Ra85　定格光束 3,280lm　定格消費電力 38w　固有エネルギー消費効率 86.3lm/w　～6畳 調色・調光

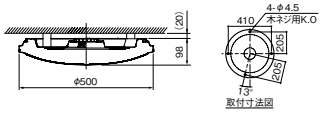





※間口：3,600mm×2,000mm　天井高さ：2,700mm　※壁面から1,200mm
※上記直射水平面照度は5000K時の値です。

リモコンで切替え：専用リモコン（同梱） ETX-30

［シーン］ボタン
記憶されたあかるさと色（光色）で点灯。

［常夜灯］ボタン
LED常夜灯が点灯。

［メモリ］ボタン
あかるさと色（光色）を［シーン］ボタンに記憶。

［光色▲・▼］ボタン
照明の光色を調整。

［リモコンチャンネル］スイッチ
2台の照明器具を個別に操作可能。



［全灯］ボタン
全灯点灯。

［消灯］ボタン
どの状態からでも消灯。

［おやすみタイマー］ボタン
30分後にフェードアウト消灯。
（長押しで60分後に消灯）

［あかるさ▲・▼］ボタン
照明のあかるさを調整。

専用リモコン（同梱）　ETX-30

■ダイレクト選択タイプ
■調光メモリ可能
■調光機能・調色機能付
■30・60分おやすみタイマー
■LED常夜灯6段階調光可能
■LEDシーリングライト専用

対象機種
EL-CP4307M
EL-CP3907M
EL-CP5009M
EL-CP3909M
EL-CP3209M

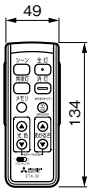

1：電圧100V　HZ：10～100%連続調光　Ⓔ：LED演出
光源寿命アイコンについて：光束維持率記載なし＝70%　記載あり＝記載の値



［共通仕様］
本体　　：鋼板 白色塗装仕上
カバー　：アクリル 乳白（帯電防止仕様）
幅／高さ：φ500／98
質量　　：2.1kg

定格電圧　：AC100V

	10畳用	8畳用	6畳用
入力電流	0.47A	0.42A	0.33A
定格消費電力	46W	41W	32W
待機電力	0.5W	0.5W	0.5W

■光色・演色性：5000K（Ra85）
■壁スイッチ切替（全灯→シーン→LED常夜灯）
■リモコン切替対応形（専用リモコンETX-29同梱）
　連続調光・あかるさ（100%～約10%）
　30分・60分おやすみタイマー
　LED常夜灯6段階調光

■天井面取付専用器具です
　45°以下の傾斜天井に取付ける場合、
　別売スペーサー（EL-X0043）を使用してください→P.457
壁スイッチと併用してお使いください

電源ユニット内蔵 / 光源寿命40,000時間 / 調光約10～100% / ワンタッチ / 壁スイッチ切替 / 帯電防止アクリルカバー / 虫の入りにくい構造 / 45°

トリムレス［単色・調光タイプ］　昼白色（5000K） Ra85

10畳用 EL-CP4408N　1HZ　Ⓔ △¥29,000（税別）

Ra85	定格光束 4,400lm	定格消費電力 46w	固有エネルギー消費効率 95.6lm/w	～10畳 調光



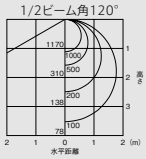

保守率＝1　単位：lx

8畳用 EL-CP3808N　1HZ　Ⓔ △¥25,000（税別）

Ra85	定格光束 3,800lm	定格消費電力 41w	固有エネルギー消費効率 92.6lm/w	～8畳 調光



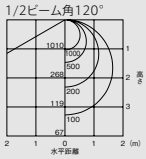

保守率＝1　単位：lx

6畳用 EL-CP3208N　1HZ　Ⓔ △¥20,000（税別）

Ra85	定格光束 3,200lm	定格消費電力 32w	固有エネルギー消費効率 100.0lm/w	～6畳 調光



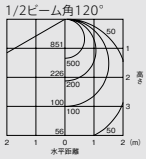

保守率＝1　単位：lx

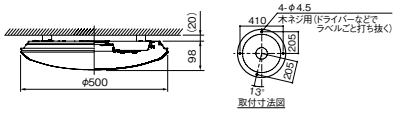

※間口：3,600mm×2,000mm　天井高さ：2,700mm　※壁面から1,200mm

リモコンで切替え：専用リモコン（同梱） ETX-29

［シーン］ボタン
記憶されたあかるさで点灯。

［常夜灯］ボタン
LED常夜灯が点灯。

［メモリ］ボタン
あかるさを［シーン］ボタンに記憶。

［おやすみタイマー］ボタン
30分後にフェードアウト消灯。
（長押しで60分後に消灯）



［全灯］ボタン
全灯点灯。

［消灯］ボタン
どの状態からでも消灯。

［あかるさ▲・▼］ボタン
照明のあかるさを調整。

［リモコンチャンネル］スイッチ
2台の照明器具を個別に操作可能。

100％（全灯）～約10％までお好みのあかるさに変更可能


100％


約10％

専用リモコン（同梱） ETX-29

■ダイレクト選択タイプ
■調光メモリ可能
■調光機能
■30分・60分おやすみタイマー
■LED常夜灯6段階調光可能
■LEDシーリングライト専用

対象機種
EL-CP4408N
EL-CP3808N
EL-CP3208N

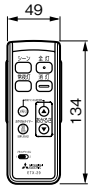

チャンネルの切替え方法（ETX-30／ETX-29）

チャンネルを切替えることにより、2台の照明器具を1つのリモコンで個別に操作することができます。

❶［リモコンチャンネル］スイッチを「1」または「2」に合わせます。

❷ **ETX-30**［光色▼］ボタンを押しながら「あかるさ▼」ボタンを押します。
ETX-29［メモリ］ボタンを押しながら「あかるさ▲」ボタンを押します。
→照明器具のチャンネルが❶で設定したチャンネルに切替ります。

❸設定したチャンネルで、「全灯」「シーン」「常夜灯」「消灯」等の操作が行えます。

ETX-30

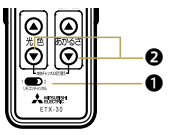

ETX-29

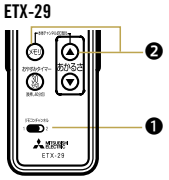

お買上げ時は、照明器具・リモコンのチャンネルは「1」に設定してあります。

壁スイッチで切替え

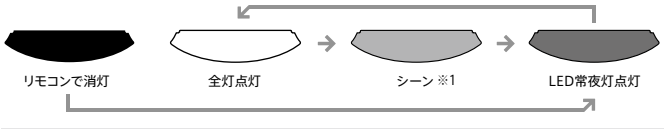



壁スイッチを素早く（1秒以内）OFF→ONにした場合、→の順序で切替わります

■壁スイッチを「ON」すると消灯前の状態で点灯します。
（前回状態記憶）
■リモコンで消灯した後に再び壁スイッチを「ON」するとLED常夜灯が点灯します。
※1：「シーン」のお買上げ時の設定は約70％調光です。
　リモコンでお好みのあかるさにすることができます。

アイコン説明

ワンタッチ 取付 / 壁スイッチ 切替 / 帯電防止 アクリルカバー / 虫の入りにくい 構造 / 45° 傾斜天井対応（45°まで）

納期：○=在庫対応品（配送期間を要します）△=受注生産品（ご注文後約2～6週間を要します）※納期は目安ですので、都度お問合せください。
※希望小売価格には消費税は含まれておりません。※仕様は予告なしに変更される場合があります。※LED素子にはバラツキがあるため、同一形名の器具において光色、明るさが異なる場合があります。ご了承ください。

04 INTERIOR シーリング／ブラケット

直管LEDランプ搭載キッチンライト

圧迫感のないスリムな形状。
空間に合わせて明るさや光色を自由に選択。

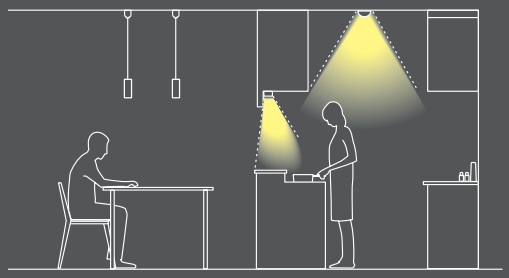



LDL40ランプ

※1,500lmのみ

直付形　昼白色(5000K)　Ra83/84※



［共通仕様］
本体　：鋼板 白色塗装仕上
カバー　：アクリル 乳白色仕上
端板　：プラスチック オフホワイト色仕上
質量　：器具 2.5kg　ランプ 0.3kg

定格電圧　：AC100V

		3,900lm	3,400lm	2,600lm	2,500lm	1,500lm
定格消費電力	100V	28	25	19	21	18
電流値	100V	0.28	0.25	0.19	0.21	0.18
平均電力	1HJ	25	21	16	18	16

ランプ別売　■天井直付用 傾斜天井に取付可能(45°まで)
LDL40S･N/14/20･N3ランプ取付可能

光源寿命 40,000時間 (光束維持率82%)　初期照度補正タイプ　5年保証

乳白カバータイプ 1灯用

EL-LFP4151　1HJ Ⓢ △　¥26,800(税別)

ランプとのセット価格

3,900lm	LDL40S･N/24/39･N4 ¥13,500(税別)	1HJ(39N4) Ⓢ △ ¥40,300(税別)	(2,740lm･28W･97.8lm/W)
	LDL40S･N/27/39･N3 (39N3)のモデルチェンジ品		
3,400lm	LDL40S･N/21/34･N3 ¥12,000(税別)	1HJ(34N3A) Ⓢ △ ¥38,800(税別)	(2,390lm･25W･95.6lm/W)
2,600lm	LDL40S･N/15/26･N4 ¥ 8,000(税別)	1HJ(26N4) Ⓢ △ ¥34,800(税別)	(1,830lm･19W･96.3lm/W)
2,500lm	LDL40S･N/17/25･N4 ¥ 7,000(税別)	1HJ(25N4) Ⓢ △ ¥33,800(税別)	(1,760lm･21W･83.8lm/W)
1,500lm	LDL40S･N/14/15･N2 ¥ 6,000(税別)	1HJ(14N) Ⓢ △ ¥32,800(税別)	(1,060lm･18W･58.8lm/W)

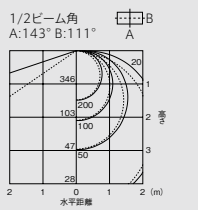

保守率＝1　単位:lx
2,500lm 組合せ時

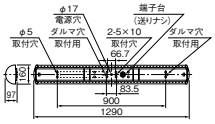



［共通仕様］
本体　：鋼板 白色塗装仕上
カバー　：アクリル 乳白色仕上
端板　：プラスチック オフホワイト色仕上
質量　：器具 2.5kg　ランプ 0.6kg

定格電圧　：AC100V

		3,900lm	3,400lm	2,600lm	2,500lm	1,500lm
定格消費電力	100V	54	47	35	39	32
電流値	100V	0.55	0.47	0.35	0.39	0.33
平均電力	1HJ	48	40	30	34	28

ランプ別売　■天井直付用 傾斜天井に取付可能(45°まで)
LDL40S･N/14/20･N3ランプ取付可能

光源寿命 40,000時間 (光束維持率82%)　初期照度補正タイプ　5年保証

乳白カバータイプ 2灯用

EL-LFP4152　1HJ Ⓢ △　¥29,800(税別)

ランプとのセット価格

3,900lm	LDL40S･N/24/39･N4 ¥13,500(税別)×2本	1HJ(39N4) Ⓢ △ ¥56,800(税別)	(4,980lm･54W･92.2lm/W)
	LDL40S･N/27/39･N3 (39N3)のモデルチェンジ品		
3,400lm	LDL40S･N/21/34･N3 ¥12,000(税別)×2本	1HJ(34N3A) Ⓢ △ ¥53,800(税別)	(4,340lm･47W･92.3lm/W)
2,600lm	LDL40S･N/15/26･N4 ¥ 8,000(税別)×2本	1HJ(26N4) Ⓢ △ ¥45,800(税別)	(3,320lm･35W･94.8lm/W)
2,500lm	LDL40S･N/17/25･N4 ¥ 7,000(税別)×2本	1HJ(25N4) Ⓢ △ ¥43,800(税別)	(3,190lm･39W･81.7lm/W)
1,500lm	LDL40S･N/14/15･N2 ¥ 6,000(税別)×2本	1HJ(14N) Ⓢ △ ¥41,800(税別)	(1,910lm･32W･59.6lm/W)

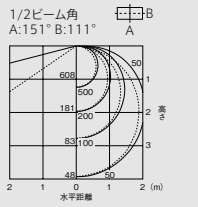

保守率＝1　単位:lx
2,500lm 組合せ時

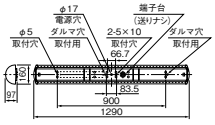

1:電圧100V　HJ:初期照度補正付　Ⓢ:LED施設　△ビーム角アイコンの数字は目安の角度です。
光源寿命アイコンについて:光束維持率記載なし＝70%　記載あり＝記載の値

LDL40ランプ

※1,500lmのみ

直付形　昼白色(5000K)　Ra83/84※



［共通仕様］
本体　：鋼板 白色塗装仕上
カバー　：アクリル 乳白色
端板　：プラスチック オフホワイト色
質量　：器具 2.7kg　ランプ 0.6kg

定格電圧　：AC100V

		3,400lm	2,600lm	2,500lm	1,500lm
定格消費電力	100V	47	35	39	32
電流値	100V	0.47	0.35	0.39	0.33
平均電力	1HJ	40	30	34	28

ランプ別売　■天井直付用 傾斜天井に取付可能(45°まで)
LDL40S・N/14/20・N3ランプ取付可能
LDL40S・N/27/39・N3ランプ取付不可

光源寿命 40,000時間　初期照度補正タイプ　5年保証

乳白カバータイプ 2灯用

EL-LFP4142　1HJ　S △¥35,000(税別)

ランプとのセット価格

3,400lm	LDL40S・N/21/34・N3	¥12,000(税別)×2本	1HJ(34N3A) S △¥59,000(税別) (4,330lm・47W・92.1lm/W)
2,600lm	LDL40S・N/15/26・N4	¥ 8,000(税別)×2本	1HJ(26N4) S △¥51,000(税別) (3,310lm・35W・94.5lm/W)
2,500lm	LDL40S・N/17/25・N4	¥ 7,000(税別)×2本	1HJ(25N4) S △¥49,000(税別) (3,180lm・39W・81.5lm/W)
1,500lm	LDL40S・N/14/15・N2	¥ 6,000(税別)×2本	1HJ(14N) S △¥47,000(税別) (1,910lm・32W・59.6lm/W)

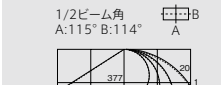

保守率＝1　単位：lx
2,500lm 組合せ時

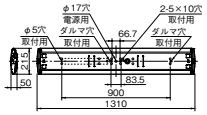

LDL20ランプ

直付形　昼白色(5000K)　Ra83



光源寿命 40,000時間(光束維持率90%)　初期照度補正タイプ　5年保証

乳白カバータイプ 1灯用

EL-LFP20401　1HJ　S △¥19,800(税別)

ランプとのセット価格

1,300lm	LDL20S・N/10/13・N3	¥6,000(税別)	1HJ(13N3) S △¥25,800(税別) (930lm・13W・71.5lm/W)

本体　：鋼板 白色塗装仕上
カバー　：アクリル 乳白色仕上
端板　：プラスチック オフホワイト色仕上
質量　：器具 1.5kg ランプ 0.15kg

定格電圧　：AC100V
入力電流　：0.13A
定格消費電力：13W
平均電力　：11W

ランプ別売　■天井直付用 傾斜天井に取付可能(45°まで)

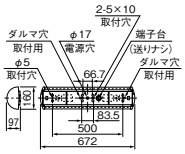

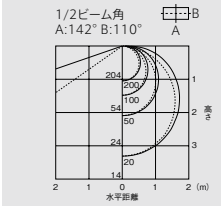

保守率＝1　単位：lx

用途に合わせて選べるランプバリエーション

ランプ定格表 屋内用(一般仕様)

タイプ※1		昼光色(6500K)	昼白色(5000K)	白色(4000K)	温白色(3500K)	電球色(3000K)
LDL40 (全長1,198)	3,900lm 省電力タイプ FHF32形高出力器具とほぼ同等の明るさ	LDL40S・D/27/36・N3 S △¥13,500(税別) Ra83・3,600lm・27.0W	LDL40S・N/24/39・N4 S ○¥13,500(税別) Ra83・3,900lm・24.4W LDL40S・N/27/39・N3 S ★¥13,500(税別) Ra83・3,900lm・27.0W	LDL40S・W/27/35・N3 S △¥13,500(税別) Ra83・3,500lm・27.0W	LDL40S・WW/27/34・N3 S △¥13,500(税別) Ra83・3,400lm・27.0W	LDL40S・L/27/33・N3 S △¥13,500(税別) Ra83・3,300lm・27.0W
	3,400lm 省電力タイプ FHF32形高出力器具に近い明るさ		LDL40S・N/21/34・N3 S ○¥12,000(税別) Ra83・3,400lm・21.0W			
	2,600lm 省電力タイプ FHF32形定格出力器具とほぼ同等の明るさ		LDL40S・N/15/26・N4 S △¥8,000(税別) Ra83・2,600lm・15.0W			
	2,500lm FHF32形定格出力器具とほぼ同等の明るさ	LDL40S・D/17/24・N3 S ○¥7,000(税別) Ra83・2,400lm・17.4W	LDL40S・N/17/25・N4 S ○¥7,000(税別) Ra83・2,500lm・17.4W	LDL40S・W/17/23・N3 S ○¥7,000(税別) Ra83・2,300lm・17.4W	LDL40S・WW/17/23・N3 S ○¥7,000(税別) Ra83・2,300lm・17.4W	LDL40S・L/17/22・N3 S ○¥7,000(税別) Ra83・2,200lm・17.4W
	2,000lm FLR40形器具に近い明るさ		LDL40S・N/14/20・N3 S ○¥6,000(税別) Ra83・2,000lm・14.4W	LDL40S・W/14/18・N3 S △¥6,000(税別) Ra83・1,800lm・14.4W		
	1,500lm 明るさを抑えて節電		LDL40S・N/14/15・N2 S ○¥6,000(税別) Ra84・1,500lm・14.4W	LDL40S・W/14/12・N2 S △¥6,000(税別) Ra84・1,200lm・14.4W		
LDL20 (全長580)	1,300lm FL20形器具の明るさ	LDL20S・D/10/12・N3 S △¥6,000(税別) Ra83・1,200lm・9.9W	LDL20S・N/10/13・N3 S ○¥6,000(税別) Ra83・1,300lm・9.9W	LDL20S・W/10/12・N3 S ○¥6,000(税別) Ra83・1,200lm・9.9W	LDL20S・WW/10/12・N3 S △¥6,000(税別) Ra83・1,200lm・9.9W	LDL20S・L/10/11・N3 S ○¥6,000(税別) Ra83・1,100lm・9.9W

※1:タイプの分類は5000K(昼白色)ランプを基準にしております。色温度(光色)の違いでランプ光束が異なりますのでご注意ください。
※器具ランプでのシステム品のため、ランプ単体での販売はいたしません。ご注文の際はランプ形名をご指定ください。ご指定のない場合は5000K(昼白色)になります。
※口金:GX16t-5　定格寿命:40,000時間

納期:○=在庫対応品(配送期間を要します) △=受注生産品(ご注文後約2～6週間を要します) ★=在庫僅少品 ※納期は目安ですので、都度お問合せください。
※希望小売価格には消費税は含まれておりません。※仕様は予告なしに変更される場合があります。※LED素子にはバラツキがあるため、同一形名の器具において光色、明るさが異なる場合があります。ご了承ください。

04 INTERIOR シーリング

LED一体形 流し元灯



キッチンの棚下の奥行を利用して設置できる
コンパクトタイプのLED流し元灯。

棚下取付

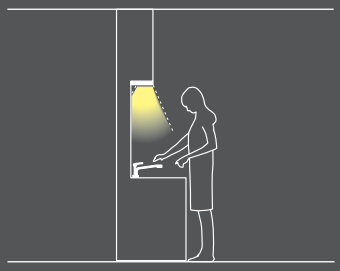

クラス50(FL20形相当)

※器具のあかるさを従来ランプにたとえて分類しています。

LED一体形 直付形　　昼白色(4800K) Ra82



電源ユニット内蔵　光源寿命40,000時間

EL-Z0500N

1LN　Ⓔ △¥19,800(税別)

本体	:鋼板
カバー	:アクリル 乳白色仕上
スイッチノブ	:ポリカーボネート グレー
質量	:0.7kg
定格電圧	:AC100V
入力電流	:0.066A
定格消費電力	:6.6W
プッシュスイッチ付(全灯→消灯)	
棚下密着形	

Ra82	定格光束 500lm	定格消費電力 6.6w	固有エネルギー消費効率 75.7lm/w

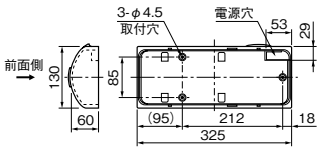

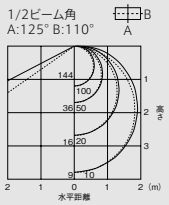

保守率=1　単位:lx

■コンパクトタイプ棚下灯

奥行き325mm

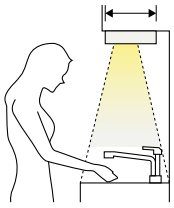

器具幅130mm×奥行325mmで狭い場所にも設置可能。



- シンクの真上に水切りが配置されたキッチンにおすすめ。
- 使いやすさを考慮した大きなスイッチを採用。

全般照明と部分照明

キッチン内には空間全体のための「環境光」と調理などのための「作業光」が必要です。

部分照明

作業面の明るさを確保するとともに反射のまぶしさがないこと、物の色が適正に見えることなどの配慮が必要で、白い光色が望ましい。対面キッチンの場合、ダイニング側に不要な光を出さないことも必要。

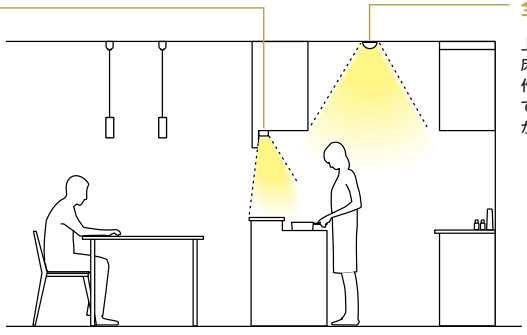

全般照明

上部収納に対する光と床面への光に加えて、作業時に自分の影ができない全般拡散光が望ましい。

■全般照明



EL-LFP4152



EL-LFP4142

■部分照明



EL-Z0500N

1:電圧100V　HN:高力率固定出力　LN:固定出力　Ⓢ:LED施設　Ⓔ:LED演出
光源寿命アイコンについて:光束維持率記載なし=70%　記載あり=記載の値

シーリング

直管LEDランプ搭載キッチンライト［流し元灯］

棚下や壁面に取付可能なLED流し元灯。
吊り戸棚などがないキッチンにも対応します。

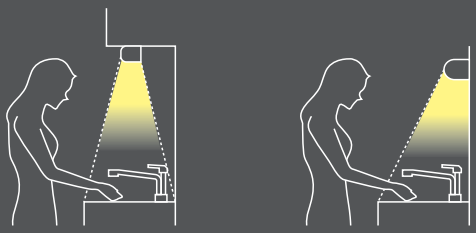

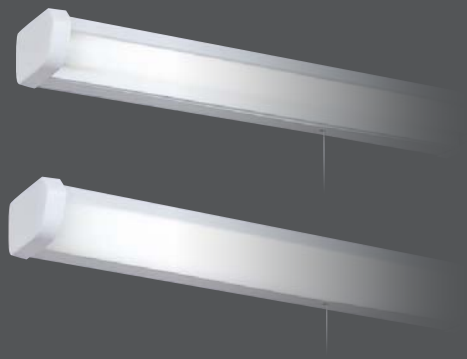

LDL20ランプ

棚下・壁面直付形 昼白色（5000K） Ra83



光源寿命 40,000時間 5年保証

棚下・壁面取付可能タイプ

EL-LFV20041 1HN Ⓢ△ ¥7,500（税別）

ランプとのセット価格

1,300lm **LDL20S・N/10/13・N3** ¥6,000（税別） 1HN(13N3) Ⓢ△¥13,500（税別）

（970lm・11.5W・84.3lm/W）

本体 ：鋼板 白色塗装仕上
端板 ：ABS樹脂 オフホワイト色
質量 ：器具 0.9kg ランプ 0.15kg

定格電圧 ：AC100V
入力電流 ：0.117A
定格消費電力：11.5W

プルスイッチ付（全灯→消灯）
ランプ別売

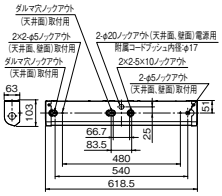

配光曲線（cd/1,000lm）

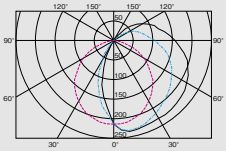

中心光度：278cd



光源寿命 40,000時間 5年保証

棚下・壁面取付可能タイプ

EL-LFV20051 1HN Ⓢ△ ¥7,500（税別）

ランプとのセット価格

1,300lm **LDL20S・N/10/13・N3** ¥6,000（税別） 1HN(13N3) Ⓢ△¥13,500（税別）

（500lm・11.5W・43.4lm/W）

本体 ：鋼板 白色塗装仕上
カバー ：プラスチック 乳白色
端板 ：ABS樹脂 オフホワイト色
質量 ：器具 0.9kg ランプ 0.15kg

定格電圧 ：AC100V
入力電流 ：0.117A
定格消費電力：11.5W

プルスイッチ付（全灯→消灯）
ランプ別売

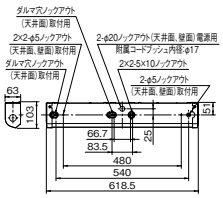

配光曲線（cd/1,000lm）

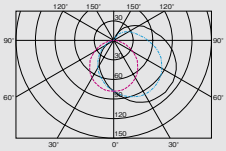

中心光度：101cd

用途に合わせて選べるランプバリエーション

ランプ定格表
屋内用（一般仕様） LDL20

タイプ※1	ランプ形名	色温度(K)	光束(lm)	ランプ電力(W)	固有エネルギー消費効率(lm/W)	演色性	寸法(mm) 長さ	寸法(mm) 管径	口金	定格寿命(h)	希望小売価格(税別)
1,300lm FL20形器具の明るさ	LDL20S・D/10/12・N3	6500	1,200	9.9	121.2	Ra83	580	28.8	GX16t-5	40,000	Ⓢ△¥ 6,000
	LDL20S・N/10/13・N3	5000	1,300		131.3						Ⓢ○¥ 6,000
	LDL20S・W/10/12・N3	4000	1,200		121.2						Ⓢ○¥ 6,000
	LDL20S・WW/10/12・N3	3500	1,200		121.2						Ⓢ△¥ 6,000
	LDL20S・L/10/11・N3	3000	1,000		101.0						Ⓢ○¥ 6,000

※1：タイプの分類は5000K（昼白色）ランプを基準にしております。色温度（光色）の違いでランプ光束が異なりますのでご注意ください。
※器具ランプでのシステム品のため、ランプ単体での販売はいたしません。ご注文の際はランプ形名をご指定ください。ご指定のない場合は5000K（昼白色）になります。

納期：○=在庫対応品（配送期間を要します） △=受注生産品（ご注文後約2～6週間を要します） ※納期は目安ですので、都度お問合せください。
※希望小売価格には消費税は含まれておりません。※仕様は予告なしに変更される場合があります。※LED素子にはバラツキがあるため、同一形名の器具において光色、明るさが異なる場合があります。ご了承ください。

04 INTERIOR シーリング

LED一体形 拡散光タイプ

さまざまな天井環境に対応する
シーリングダウンライト。






イメージ



［共通仕様］
本体　：アルミ オフホワイト塗装仕上
下面カバー　：アクリル拡散
質量　：1.5kg
定格電圧　：AC100～242V共用

■天井直付用
傾斜天井に取付可能(45°まで)
調光はできません

電源ユニット内蔵　光源寿命40,000時間(光束維持率86%)　5年保証

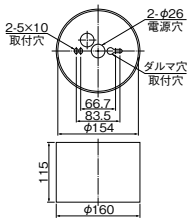

クラス200(FHT42形・白熱電球200W相当)

※器具のあかるさを従来ランプにたとえて分類しています。

90° 直付形　昼白色(5000K)　電球色(3000K)　Ra75/85

EL-C1802N/W (5000K／ホワイト)　AHN E △¥40,800(税別)

Ra75	定格光束 1,880lm	定格消費電力 20.8w	固有エネルギー消費効率 90.3lm/w



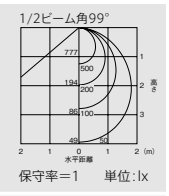

EL-C1802L/W (3000K／ホワイト)　AHN E △¥40,800(税別)

Ra85	定格光束 1,460lm	定格消費電力 20.8w	固有エネルギー消費効率 70.1lm/w

入力電流　：100V時：0.212A　200V時：0.106A
定格消費電力：100V時：21.0W　200V時：20.8W



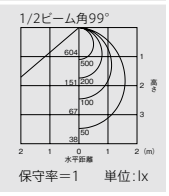

※グリッド：300mm×300mm

クラス150(FHT32形・白熱電球150W相当)

90° 直付形　昼白色(5000K)　電球色(3000K)　Ra75/85

EL-C1402N/W (5000K／ホワイト)　AHN E △¥35,800(税別)

Ra75	定格光束 1,480lm	定格消費電力 16.5w	固有エネルギー消費効率 89.6lm/w



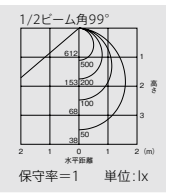

EL-C1402L/W (3000K／ホワイト)　AHN E △¥35,800(税別)

Ra85	定格光束 1,150lm	定格消費電力 16.5w	固有エネルギー消費効率 69.6lm/w

入力電流　：100V時：0.167A　200V時：0.084A
定格消費電力：100V時：16.5W　200V時：16.5W



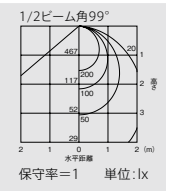

※グリッド：300mm×300mm

クラス100(FHT24形・白熱電球100W相当)

90° 直付形　昼白色(5000K)　電球色(3000K)　Ra75/85

EL-C1002N/W (5000K／ホワイト)　AHN E △¥30,800(税別)

Ra75	定格光束 1,090lm	定格消費電力 12.3w	固有エネルギー消費効率 88.6lm/w



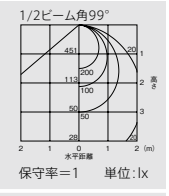

EL-C1002L/W (3000K／ホワイト)　AHN E △¥30,800(税別)

Ra85	定格光束 840lm	定格消費電力 12.3w	固有エネルギー消費効率 68.2lm/w

入力電流　：100V時：0.124A　200V時：0.063A
定格消費電力：100V時：12.3W　200V時：12.3W

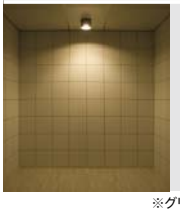

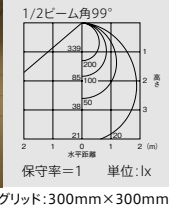

※グリッド：300mm×300mm

A：電圧100～242V　HN：高力率固定出力　E：LED演出　ビーム角アイコンの数字は目安の角度です。
光源寿命アイコンについて：光束維持率記載なし＝70%　記載あり＝記載の値

04 INTERIOR ブラケット

LED一体形 拡散光タイプ

建築に合わせやすいシンプルフォルム。
空間に光のアクセントを。





下向き



上向き



イメージ



［共通仕様］
本体　：アルミ オフホワイト塗装仕上
フランジ　：鋼板 オフホワイト塗装仕上
下面カバー　：アクリル拡散
質量　：1.9kg

定格電圧　：AC100～242V共用

■壁面（上、下向き）取付専用
調光はできません

電源ユニット内蔵　光源寿命40,000時間（光束維持率86%）　5年保証

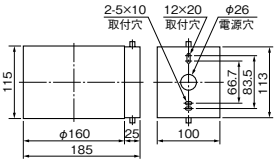

クラス200（FHT42形・白熱電球200W相当）

※器具のあかるさを従来ランプにたとえて分類しています。

90° 直付形　昼白色（5000K）　電球色（3000K）　Ra75/85

EL-V1802N/W（5000K／ホワイト）　AHN E △¥42,800（税別）

Ra75	定格光束 1,880lm	定格消費電力 20.8w	固有エネルギー消費効率 90.3lm/w



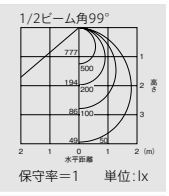

EL-V1802L/W（3000K／ホワイト）　AHN E △¥42,800（税別）

Ra85	定格光束 1,460lm	定格消費電力 20.8w	固有エネルギー消費効率 70.1lm/w

入力電流　：100V時：0.212A　200V時：0.106A
定格消費電力：100V時：21.0W　200V時：20.8W



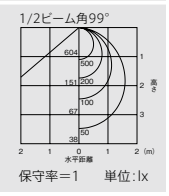

クラス150（FHT32形・白熱電球150W相当）

90° 直付形　昼白色（5000K）　電球色（3000K）　Ra75/85

EL-V1402N/W（5000K／ホワイト）　AHN E △¥37,800（税別）

Ra75	定格光束 1,480lm	定格消費電力 16.5w	固有エネルギー消費効率 89.6lm/w



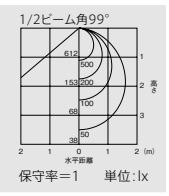

EL-V1402L/W（3000K／ホワイト）　AHN E △¥37,800（税別）

Ra85	定格光束 1,150lm	定格消費電力 16.5w	固有エネルギー消費効率 69.6lm/w

入力電流　：100V時：0.167A　200V時：0.084A
定格消費電力：100V時：16.5W　200V時：16.5W



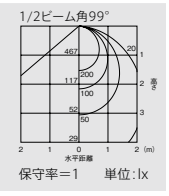

クラス100（FHT24形・白熱電球100W相当）

90° 直付形　昼白色（5000K）　電球色（3000K）　Ra75/85

EL-V1002N/W（5000K／ホワイト）　AHN E △¥32,800（税別）

Ra75	定格光束 1,090lm	定格消費電力 12.3w	固有エネルギー消費効率 88.6lm/w



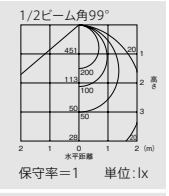

EL-V1002L/W（3000K／ホワイト）　AHN E △¥32,800（税別）

Ra85	定格光束 840lm	定格消費電力 12.3w	固有エネルギー消費効率 68.2lm/w

入力電流　：100V時：0.124A　200V時：0.063A
定格消費電力：100V時：12.3W　200V時：12.3W



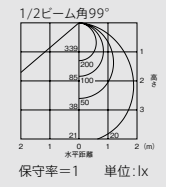

納期：○=在庫対応品（配送期間を要します）△=受注生産品（ご注文後約2～6週間を要します）※納期は目安ですので、都度お問合せください。
※希望小売価格には消費税は含まれておりません。※仕様は予告なしに変更される場合があります。※LED素子にはバラツキがあるため、同一形名の器具において光色、明るさが異なる場合があります。ご了承ください。

04 INTERIOR ブラケット

LED一体形 集光タイプ

ミニマム&スリム。
空間に光のアクセントを。




上向き


下向き


イメージ

照明器具の点検・交換の推奨時期(適正交換時期)は8～10年です。
※器具のあかるさを従来ランプにたとえて分類しています。

クラス75(ハロゲンランプ50W相当)

20° 直付形　白色(4000K)　電球色(3000K)　Ra85/Ra90





EL-V602W/W (4000K／ホワイト)

Ⓔ △¥33,800(税抜)

Ra85 | 定格光束 360lm | 定格消費電力 10.0w | 固有エネルギー消費効率 36.0lm/w



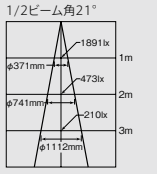

保守率=1 中心光度:1891cd

EL-V602L/W (3000K／ホワイト)

Ⓔ △¥33,800(税抜)

本体　：アルミ オフホワイト塗装仕上
フランジ　：鋼板 オフホワイト塗装仕上
質量　：1.1kg

定格電圧　：AC100V
入力電流　：0.1A
定格消費電力：10.0W

■壁面(上、下向き)取付専用
専用調光器(DEM1003C)との組合せで
20%～100%の調光可能

電源ユニット内蔵 | 光源寿命 50,000時間 | 調光(位相) 20~100% | 高演色 Ra90 (3000k) | 5年保証

Ra90 | 定格光束 315lm | 定格消費電力 10.0w | 固有エネルギー消費効率 31.5lm/w

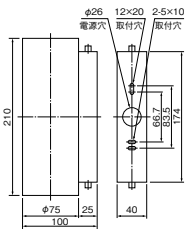



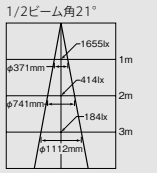

保守率=1 中心光度:1655cd





参考)取付け高さ
※左掲載写真は、高さ2.7mの場合
床面から灯具下面、約1.9mに設置

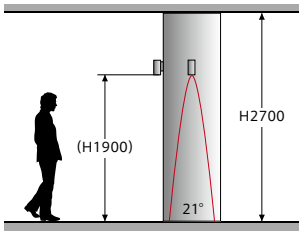

A:電圧100～200V共用 (100～242V共用) HJ:初期照度補正付 Ⓢ:LED施設 Ⓔ:LED演出
光源寿命アイコンについて:光束維持率記載なし=70% 記載あり=記載の値 ※1:平均電力は200V時の値です。

直管LEDランプ搭載ベースライト
ファインeco シリーズ

04 INTERIOR

ブラケット

直管LEDランプ搭載ブラケット

幅広く活用できる
ベーシックな光とスリムな形状。



壁面横取付



壁面縦取付



天井面取付
3,400lm 組合せ時



天井面取付
2,500lm 組合せ時



壁面横取付
2,500lm 組合せ時



壁面縦取付
2,000lm 組合せ時

照度照明（床面の明るさ感） ⟷ 輝度照明（壁面の明るさ感）

LDL40・20ランプ

※1,500lmのみ

壁面直付形［天井面取付兼用］

昼白色（5000K） Ra83/84※



［共通仕様］
本体 ：アルミ アルマイト仕上
カバー ：アクリル 乳白色仕上
端板 ：樹脂 ライトグレー仕上
反射板 ：鋼板 白色仕上（高反射白色塗装）
質量 ：器具 2.3kg ランプ 0.3kg

定格電圧 ：AC100～242V

		3,900lm	3,400lm	2,600lm	2,500lm	1,500lm
定格消費電力	100V	28	25	19	21	18
	200V	28	24	19	21	18
電流値	100V	0.28	0.25	0.19	0.21	0.18
	200V	0.14	0.12	0.10	0.11	0.19
平均電力※1	AHJ	24	21	16	18	16

ランプ別売 LDL40S・N/14/20・N3ランプ取付可能

光源寿命 40,000時間（光束維持率90%） 初期照度補正タイプ 5年保証



壁面縦取付

壁面・天井面取付可能

EL-LFV4711A AHJ Ⓢ△¥30,000（税別）

ランプとのセット価格

3,900lm	LDL40S・N/24/39・N4 ¥13,500（税別）	AHJ(39N4) Ⓢ△¥43,500（税別）	
	LDL40S・N/27/39・N3（39N3）のモデルチェンジ品	(3,220lm・28W・115.0lm/W Ⓖ)	
3,400lm	LDL40S・N/21/34・N3 ¥12,000（税別）	AHJ(34N3A) Ⓢ△¥42,000（税別）	
		(2,890lm・24W・120.4lm/W Ⓖ)	
2,600lm	LDL40S・N/15/26・N4 ¥ 8,000（税別）	AHJ(26N4) Ⓔ△¥38,000（税別）	
		(2,210lm・19W・116.3lm/W Ⓖ)	
2,500lm	LDL40S・N/17/25・N4 ¥ 7,000（税別）	AHJ(25N4) Ⓢ△¥37,000（税別）	
		(2,130lm・21W・101.4lm/W)	
1,500lm	LDL40S・N/14/15・N2 ¥ 6,000（税別）	AHJ(14N) Ⓢ△¥36,000（税別）	
		(1,280lm・18W・ 71.1lm/W)	

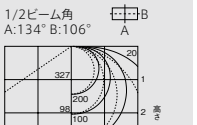

2,500lm 組合せ時

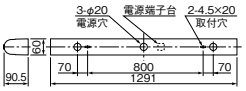



光源寿命 40,000時間（光束維持率90%） 初期照度補正タイプ 5年保証



壁面縦取付

壁面・天井面取付可能

EL-LFV2361 AHJ Ⓢ△¥24,000（税別）

ランプとのセット価格

1,300lm	LDL20S・N/10/13・N3 ¥ 6,000（税別）	AHJ(13N3) Ⓢ△¥30,000（税別）	
		(1,070lm・13W・82.3lm/W)	

本体 ：アルミ アルマイト仕上
カバー ：アクリル 乳白色仕上
端板 ：樹脂 ライトグレー仕上
反射板 ：鋼板 白色仕上（高反射白色塗装）
質量 ：器具 1.1kg ランプ 0.15kg

定格電圧 ：AC100～242V
入力電流 ：100V時：0.13A 200V時：0.07A
定格消費電力 ：100V時：13W 200V時：13W
平均電力※1 ：11W

ランプ別売

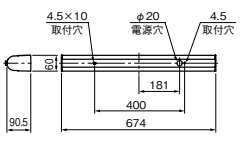

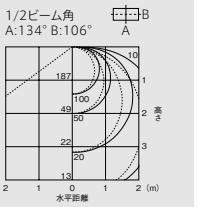

納期：○=在庫対応品（配送期間を要します） △=受注生産品（ご注文後約2～3週間を要します） ※納期は目安ですので、都度お問合せください。
※希望小売価格には消費税は含まれておりません。※仕様は予告なしに変更される場合があります。※LED素子にはバラツキがあるため、同一形名の器具において光色、明るさが異なる場合があります。ご了承ください。

04 INTERIOR ブラケット

直管LEDランプ搭載ブラケット

LDL40・20ランプ

※1,500lmのみ

壁面直付形［壁面縦・横付兼用］ 昼白色(5000K)　Ra83/84※



［共通仕様］
本体　：鋼板 白色仕上
カバー　：アクリル 乳白色仕上
端板　：アクリル チョコレート色仕上
質量　：器具 2.8kg　ランプ 0.3kg

定格電圧　：AC100～242V

		3,900lm	3,400lm	2,600lm	2,500lm	1,500lm
定格消費電力	100V	28	25	19	21	18
	200V	28	24	19	21	18
電流値	100V	0.28	0.25	0.19	0.21	0.18
	200V	0.14	0.12	0.10	0.11	0.19
平均電力※1	AHX	24	21	16	18	16

ランプ別売　天井面には取付できません
LDL40S・N/14/20・N3ランプ取付可能

光源寿命40,000時間(光束維持率90%)　初期照度補正タイプ　調光(信号)20～100%　5年保証

壁面縦・横付兼用

EL-LFV4221A　連続調光[信号制御:20～100%]　AHX　Ⓢ △¥32,000(税別)

ランプとのセット価格

3,900lm	LDL40S・N/24/39・N4 ¥13,500(税別)	AHX(39N4) Ⓢ △¥45,500(税別)	
	LDL40S・N/27/39・N3 (39N3)のモデルチェンジ品	(3,320lm・28W・118.5lm/W Ⓖ)	
3,400lm	LDL40S・N/21/34・N3 ¥12,000(税別)	AHX(34N3A) Ⓢ △¥44,000(税別)	
		(2,900lm・24W・120.8lm/W Ⓖ)	
2,600lm	LDL40S・N/15/26・N4 ¥ 8,000(税別)	AHX(26N4) Ⓔ △¥40,000(税別)	
		(2,220lm・19W・116.8lm/W Ⓖ)	
2,500lm	LDL40S・N/17/25・N4 ¥ 7,000(税別)	AHX(25N4) Ⓢ △¥39,000(税別)	
		(2,130lm・21W・101.4lm/W)	
1,500lm	LDL40S・N/14/15・N2 ¥ 6,000(税別)	AHX(14N) Ⓢ △¥38,000(税別)	
		(1,280lm・18W・ 71.1lm/W)	

壁面(鉛直面照度)　単位:lx

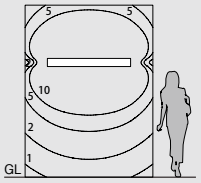

床面(水平面照度)　単位:lx

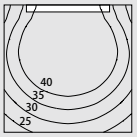

※間口:2,000mm×2,000mm
天井高さ:2,700mm
器具取付高さ:1,800mm

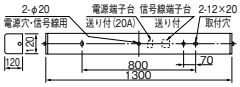

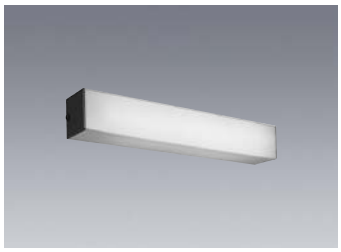

光源寿命40,000時間(光束維持率90%)　初期照度補正タイプ　5年保証

壁面縦・横付兼用

EL-LFV2221　AHJ　Ⓢ △¥24,000(税別)

ランプとのセット価格

1,300lm	LDL20S・N/10/13・N3 ¥ 6,000(税別)	AHJ(13N3) Ⓢ △¥30,000(税別)	
		(1,080lm・13W・83.0lm/W)	

本体　：鋼板 白色仕上
カバー　：アクリル 乳白色仕上
端板　：アクリル チョコレート色仕上
質量　：器具 1.9kg　ランプ 0.15kg

定格電圧　：AC100～242V
入力電流　：100V時:0.13A　200V時:0.07A
定格消費電力：100V時:13W　200V時:13W
平均電力※1：11W

ランプ別売　天井面には取付できません

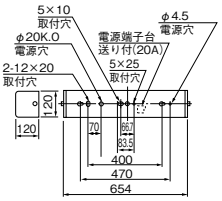

壁面(鉛直面照度)　単位:lx



床面(水平面照度)　単位:lx



※間口:2,000mm×2,000mm
天井高さ:2,700mm
器具取付高さ:1,800mm



光源寿命40,000時間(光束維持率90%)　初期照度補正タイプ　5年保証

壁面縦・横付兼用

EL-LFV2901　AHJ　Ⓢ △¥35,000(税別)

ランプとのセット価格

1,300lm	LDL20S・N/10/13・N3 ¥ 6,000(税別)	AHJ(13N3) Ⓢ △¥41,000(税別)	
		(1,080lm・13W・83.0lm/W)	

本体　：鋼板 白色仕上
カバー　：アクリル 乳白色仕上
枠　：鋼板 ホワイトブロンズ色仕上
反射板　：鋼板 白色仕上
質量　：器具 2.6kg　ランプ 0.15kg

定格電圧　：AC100～242V
入力電流　：100V時:0.13A　200V時:0.07A
定格消費電力：100V時:13W　200V時:13W
平均電力※1：11W

ランプ別売　天井面には取付できません

壁面(鉛直面照度)　単位:lx

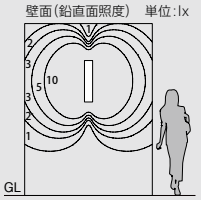

床面(水平面照度)　単位:lx

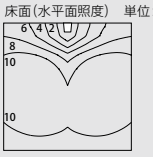

※間口:2,000mm×2,000mm
天井高さ:2,700mm
器具取付高さ:1,800mm

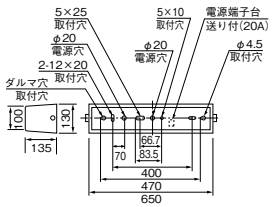

※詳細は納入仕様書をご覧ください。

壁面縦・横付兼用
ステンレス枠

EL-LFV22331　AHJ　Ⓢ △¥48,000(税別)

ランプとのセット価格

1,300lm	LDL20S・N/10/13・N3 ¥ 6,000(税別)	AHJ(13N3) Ⓢ △¥54,000(税別)	
		(1,080lm・13W・83.0lm/W)	

本体　：鋼板 白色仕上
カバー　：アクリル 白色仕上
枠　：ステンレス ホワイトブロンズメッキ仕上
反射板　：鋼板 白色仕上
質量　：器具 2.6kg　ランプ 0.15kg

定格電圧　：AC100～242V
入力電流　：100V時:0.13A　200V時:0.07A
定格消費電力：100V時:13W　200V時:13W
平均電力※1：11W

ランプ別売　天井面には取付できません

(EL-LFV2901・EL-LFV22331共通)

壁面(鉛直面照度)　単位:lx



床面(水平面照度)　単位:lx



※間口:2,000mm×2,000mm
天井高さ:2,700mm
器具取付高さ:1,800mm

A:電圧100～200V共用（100～242V共用）　HJ:初期照度補正付　Ⓢ:LED施設
光源寿命アイコンについて:光束維持率記載なし＝70%　記載あり＝記載の値　※1:平均電力は200V時の値です。

LDL40・20ランプ

※1,500lmのみ

壁面直付形［壁面縦・横付兼用］

昼白色（5000K）　Ra83/84※



［共通仕様］
本体　：鋼板 亜鉛メッキ仕上
カバー　：アクリル 乳白色仕上
質量　：器具 2.8kg　ランプ 0.3kg

定格電圧　：AC100～242V

		3,900lm	3,400lm	2,600lm	2,500lm	1,500lm
定格消費電力	100V	28	25	19	21	18
	200V	28	24	19	21	18
電流値	100V	0.28	0.25	0.19	0.21	0.18
	200V	0.14	0.12	0.10	0.11	0.19
平均電力※1	AHX	24	21	16	18	16

ランプ別売
天井面には取付できません
LDL40S・N/14/20・N3ランプ取付可能

光源寿命 40,000時間（光束維持率90%）　初期照度補正タイプ　調光（信号）20～100%　5年保証

壁面縦・横付兼用

EL-LFV4621A　連続調光［信号制御：20～100%］　AHX　Ⓢ △¥33,000（税別）

ランプとのセット価格

3,900lm	LDL40S・N/24/39・N4 ¥13,500（税別）	AHX（39N4）Ⓢ △¥46,500（税別）	
	LDL40S・N/27/39・N3（39N3）のモデルチェンジ品	（3,390lm・28W・121.0lm/W Ⓖ）	
3,400lm	LDL40S・N/21/34・N3 ¥12,000（税別）	AHX（34N3A）Ⓢ △¥45,000（税別）	
		（2,950lm・24W・122.9lm/W Ⓖ）	
2,600lm	LDL40S・N/15/26・N4 ¥ 8,000（税別）	AHX（26N4）Ⓔ △¥41,000（税別）	
		（2,260lm・19W・118.9lm/W Ⓖ）	
2,500lm	LDL40S・N/17/25・N4 ¥ 7,000（税別）	AHX（25N4）Ⓢ △¥40,000（税別）	
		（2,170lm・21W・103.3lm/W）	
1,500lm	LDL40S・N/14/15・N2 ¥ 6,000（税別）	AHX（14N）Ⓢ △¥39,000（税別）	
		（1,300lm・18W・ 72.2lm/W）	

壁面（鉛直面照度）　単位：lx

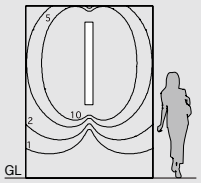

床面（水平面照度）　単位：lx

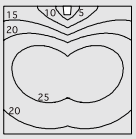

※間口：2,000mm×2,000mm
天井高さ：2,700mm
器具取付高さ：1,800mm

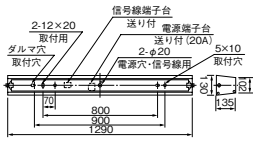



光源寿命 40,000時間（光束維持率90%）　初期照度補正タイプ　5年保証

壁面縦・横付兼用

EL-LFV2811　AHJ　Ⓢ △¥21,000（税別）

ランプとのセット価格

1,300lm	LDL20S・N/10/13・N3 ¥ 6,000（税別）	AHJ（13N3）Ⓢ △¥27,000（税別）	
		（1,080lm・13W・83.0lm/W）	

本体　：鋼板 亜鉛メッキ仕上
カバー　：アクリル 乳白色仕上
質量　：器具 1.9kg　ランプ 0.15kg

定格電圧　：AC100～242V
入力電流　：100V時：0.13A　200V時：0.07A
定格消費電力：100V時：13W　200V時：13W
平均電力※1：11W

ランプ別売
天井面には取付できません

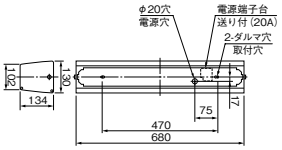

壁面（鉛直面照度）　単位：lx

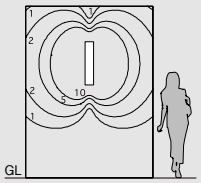

床面（水平面照度）　単位：lx

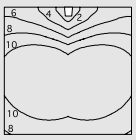

※間口：2,000mm×2,000mm
天井高さ：2,700mm
器具取付高さ：1,800mm

ブラケットの取付位置について

壁面・天井面取付可能


天井面取付


壁面横取付


壁面縦取付



壁面縦・横付兼用


壁面横取付


壁面縦取付




LDL40タイプ


LDL20タイプ


LDL40タイプ

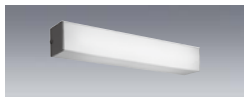
LDL20タイプ

直管LEDランプ搭載
ファインeco シリーズ は
下記のページを参照ください。

01 LEDベースライト

P.128～

01 LED用途別照明

防雨・防湿形ベースライト
P.257～

05 LED屋外用照明

防雨・防湿形ブラケット
P.514～

07 LED非常用照明器具
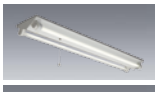
電池内蔵形
P.607～

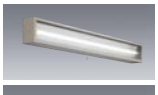
階段通路誘導灯兼用形
P.614～


電源別置形
P.628～

納期：○=在庫対応品（配送期間を要します）△=受注生産品（ご注文後約2～6週間を要します）※納期は目安ですので、都度お問合せください。
※希望小売価格には消費税は含まれておりません。※仕様は予告なしに変更される場合があります。※LED素子にはバラツキがあるため、同一形名の器具において光色、明るさが異なる場合があります。ご了承ください。

直管LEDランプ搭載ベースライト ファインeco シリーズ

04 INTERIOR ブラケット

直管LEDランプ搭載ブラケット

LDL40・20ランプ

※1,500lmのみ

壁面直付形［壁面横付専用］ 昼白色(5000K)　Ra83/84※

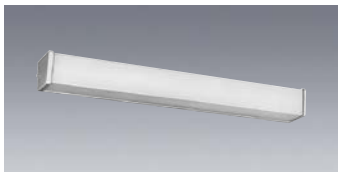

［共通仕様］
本体　：鋼板 白色仕上
カバー　：アクリル 乳白色仕上
枠　：鋼板 白色仕上
反射板　：鋼板 白色仕上
質量　：器具 4.8kg　ランプ 0.3kg

定格電圧　：AC100～242V

		3,900lm	3,400lm	2,600lm	2,500lm	1,500lm
定格消費電力	100V	28	25	19	21	18
	200V	28	24	19	21	18
電流値	100V	0.28	0.25	0.19	0.21	0.18
	200V	0.14	0.12	0.10	0.11	0.19
平均電力※1	AHX	24	21	16	18	16

ランプ別売　天井面には取付できません
LDL40S・N/14/20・N3ランプ取付可能

光源寿命 40,000時間（光束維持率90%）　初期照度補正タイプ　調光（信号）20～100%　5年保証

壁面横付専用

EL-LFV4171A　連続調光［信号制御：20～100%］　AHX　Ⓢ △¥45,000（税別）

ランプとのセット価格

3,900lm	LDL40S・N/24/39・N4	¥13,500（税別）	AHX(39N4) Ⓢ △¥58,500（税別） (3,320lm・28W・118.5lm/W Ⓖ)
	LDL40S・N/27/39・N3 (39N3)のモデルチェンジ品		
3,400lm	LDL40S・N/21/34・N3	¥12,000（税別）	AHX(34N3A) Ⓢ △¥57,000（税別） (2,900lm・24W・120.8lm/W Ⓖ)
2,600lm	LDL40S・N/15/26・N4	¥ 8,000（税別）	AHX(26N4) Ⓢ △¥53,000（税別） (2,220lm・19W・116.8lm/W Ⓖ)
2,500lm	LDL40S・N/17/25・N4	¥ 7,000（税別）	AHX(25N4) Ⓢ △¥52,000（税別） (2,130lm・21W・101.4lm/W)
1,500lm	LDL40S・N/14/15・N2	¥ 6,000（税別）	AHX(14N) Ⓢ △¥51,000（税別） (1,280lm・18W・ 71.1lm/W)

壁面（鉛直面照度）　単位：lx

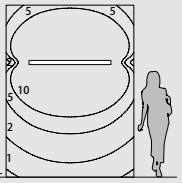

床面（水平面照度）　単位：lx

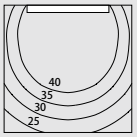

※間口：2,000mm×2,000mm
天井高さ：2,700mm
器具取付高さ：1,800mm

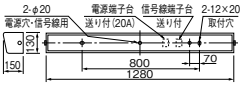



光源寿命 40,000時間（光束維持率90%）　初期照度補正タイプ　5年保証

壁面横付専用

EL-LFV2911　AHJ　Ⓢ △¥35,000（税別）

ランプとのセット価格

1,300lm	LDL20S・N/10/13・N3	¥ 6,000（税別）	AHJ(13N3) Ⓢ △¥41,000（税別） (1,080lm・13W・83.0lm/W)

本体　：鋼板 白色仕上
カバー　：アクリル 乳白色仕上
枠　：鋼板 白色仕上
反射板　：鋼板 白色仕上
質量　：器具 2.6kg　ランプ 0.15kg

定格電圧　：AC100～242V
入力電流　：100V時：0.13A　200V時：0.07A
定格消費電力：100V時：13W　200V時：13W
平均電力※1：11W

ランプ別売
天井面には取付できません

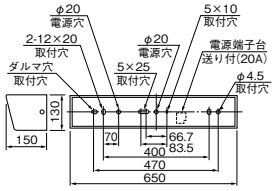

※詳細は納入仕様書をご覧ください。

壁面（鉛直面照度）　単位：lx

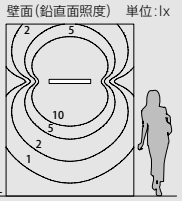

床面（水平面照度）　単位：lx

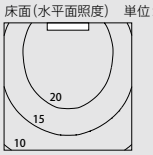

※間口：2,000mm×2,000mm
天井高さ：2,700mm
器具取付高さ：1,800mm

用途に合わせて選べるランプバリエーション

ランプ定格表 屋内用（一般仕様）

タイプ※1		昼光色(6500K)	昼白色(5000K)	白色(4000K)	温白色(3500K)	電球色(3000K)
LDL40（全長1,198）	3,900lm 省電力タイプ FHF32形高出力器具とほぼ同等の明るさ	LDL40S・D/27/36・N3 Ⓢ △¥13,500（税別） Ra83・3,600lm・27.0W	LDL40S・N/24/39・N4 Ⓢ ○¥13,500（税別） Ra83・3,900lm・24.4W LDL40S・N/27/39・N3 Ⓢ ★¥13,500（税別） Ra83・3,900lm・27.0W	LDL40S・W/27/35・N3 Ⓢ △¥13,500（税別） Ra83・3,500lm・27.0W	LDL40S・WW/27/34・N3 Ⓢ △¥13,500（税別） Ra83・3,400lm・27.0W	LDL40S・L/27/33・N3 Ⓢ △¥13,500（税別） Ra83・3,300lm・27.0W
	3,400lm 省電力タイプ FHF32形高出力器具に近い明るさ		LDL40S・N/21/34・N3 Ⓢ ○¥12,000（税別） Ra83・3,400lm・21.0W			
	2,600lm 省電力タイプ FHF32形定格出力器具とほぼ同等の明るさ		LDL40S・N/15/26・N4 Ⓢ △¥8,000（税別） Ra83・2,600lm・15.0W			
	2,500lm FHF32形定格出力器具とほぼ同等の明るさ	LDL40S・D/17/24・N3 Ⓢ ○¥7,000（税別） Ra83・2,400lm・17.4W	LDL40S・N/17/25・N4 Ⓢ ○¥7,000（税別） Ra83・2,500lm・17.4W	LDL40S・W/17/23・N3 Ⓢ ○¥7,000（税別） Ra83・2,300lm・17.4W	LDL40S・WW/17/23・N3 Ⓢ ○¥7,000（税別） Ra83・2,300lm・17.4W	LDL40S・L/17/22・N3 Ⓢ ○¥7,000（税別） Ra83・2,200lm・17.4W
	2,000lm FLR40形器具に近い明るさ		LDL40S・N/14/20・N3 Ⓢ ○¥6,000（税別） Ra83・2,000lm・14.4W	LDL40S・W/14/18・N3 Ⓢ △¥6,000（税別） Ra83・1,800lm・14.4W		
	1,500lm 明るさを抑えて節電		LDL40S・N/14/15・N2 Ⓢ ○¥6,000（税別） Ra84・1,500lm・14.4W	LDL40S・W/14/12・N2 Ⓢ △¥6,000（税別） Ra84・1,200lm・14.4W		
LDL20（全長580）	1,300lm FL20形器具の明るさ	LDL20S・D/10/12・N3 Ⓢ △¥6,000（税別） Ra83・1,200lm・9.9W	LDL20S・N/10/13・N3 Ⓢ ○¥6,000（税別） Ra83・1,300lm・9.9W	LDL20S・W/10/12・N3 Ⓢ ○¥6,000（税別） Ra83・1,200lm・9.9W	LDL20S・WW/10/12・N3 Ⓢ △¥6,000（税別） Ra83・1,200lm・9.9W	LDL20S・L/10/11・N3 Ⓢ ○¥6,000（税別） Ra83・1,100lm・9.9W

※1：タイプの分類は5000K（昼白色）ランプを基準にしております。色温度（光色）の違いでランプ光束が異なりますのでご注意ください。
※器具ランプでのシステム品のため、ランプ単体での販売はいたしません。ご注文の際はランプ形名をご指定ください。ご指定のない場合は5000K（昼白色）になります。
※口金：GX16t-5　定格寿命：40,000時間

A：電圧100～200V共用（100～242V共用）　1：電圧100V　HX：初期照度補正付20～100%連続調光　HN：高力率固定出力　Ⓢ：LED施設
光源寿命アイコンについて：光束維持率記載なし＝70%　記載あり＝記載の値　※1：平均電力は200V時の値です。

ブラケット

直管LEDランプ搭載ブラケット［ミラー灯］

LDL20ランプ

壁面直付形［壁面横付専用］ 昼白色（5000K） Ra83



光源寿命 40,000時間 5年保証

壁面横付専用

EL-LFV2341 1HN Ⓢ△¥26,000（税別）

ランプとのセット価格

1,300lm **LDL20S・N/10/13・N3** ¥6,000（税別） 1HN(13N3) Ⓢ△¥32,000（税別）

（1,200lm・11.5W・104.3lm/W）

本体　：鋼板 白色塗装仕上
カバー　：ガラス 透明消し仕上
質量　：器具 1.4kg ランプ 0.15kg

定格電圧　：AC100V
入力電流　：0.117A
定格消費電力：11.5W

ランプ別売
天井面には取付できません

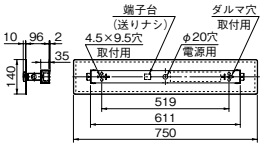



※間口：2,000mm×2,000mm
天井高さ：2,700mm
器具取付高さ：1,800mm



光源寿命 40,000時間 5年保証

壁面横付専用

EL-LFV2351 1HN Ⓢ△¥26,000（税別）

ランプとのセット価格

1,300lm **LDL20S・N/10/13・N3** ¥6,000（税別） 1HN(13N3) Ⓢ△¥32,000（税別）

（1,200lm・11.5W・104.3lm/W）

本体　：鋼板 白色塗装仕上
カバー　：ガラス 透明消し仕上
質量　：器具 1.4kg ランプ 0.15kg

定格電圧　：AC100V
入力電流　：0.117A
定格消費電力：11.5W

ランプ別売
天井面には取付できません

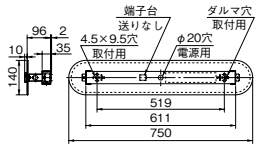



※間口：2,000mm×2,000mm
天井高さ：2,700mm
器具取付高さ：1,800mm

多目的ブラケット［ミラー灯］



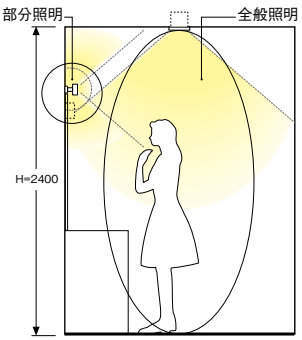

■全般照明
パウダールーム全体の明るさを確保



EL-DE1704C

■部分照明
ミラーまわりを照らす明るさを確保



EL-LFV2341



EL-LFV2351

納期：○=在庫対応品（配送期間を要します） △=受注生産品（ご注文後約2～6週間を要します） ★=在庫僅少品 ※納期は目安ですので、都度お問合せください。
※希望小売価格には消費税は含まれておりません。※仕様は予告なしに変更される場合があります。※LED素子にはバラツキがあるため、同一形名の器具において光色、明るさが異なる場合があります。ご了承ください。

04 INTERIOR

ペンダント

LED一体形 集光タイプ

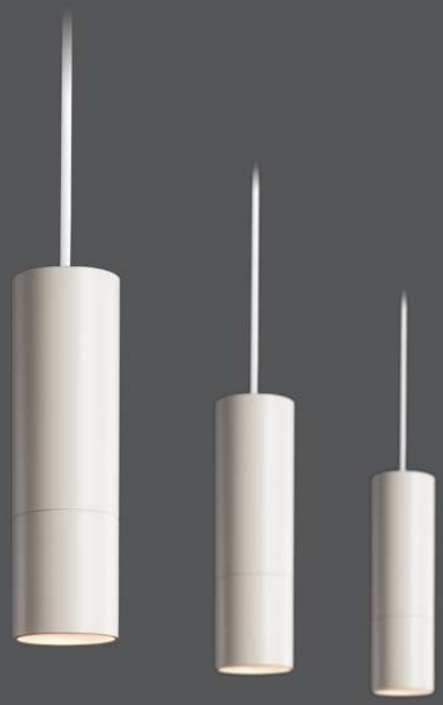


Mショールーム

調光（位相制御調光）可能タイプ


100%


20%


専用調光器 DEM1003C
調光範囲：20～100%

※写真はイメージ図です。※グリッド：300mm×300mm



色の見え方が問われる空間に

Ra85以上の高演色タイプは多様な展示品の色を忠実に再現することが可能です。


Ra90


Ra70

空間に明るさとメリハリを与えるペンダント

照射対象物を美しく照らし、器具の存在を主張しないシンプルなデザイン。

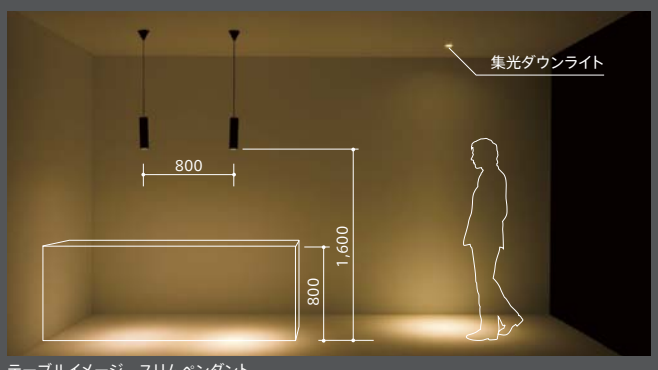

テーブルイメージ　スリムペンダント

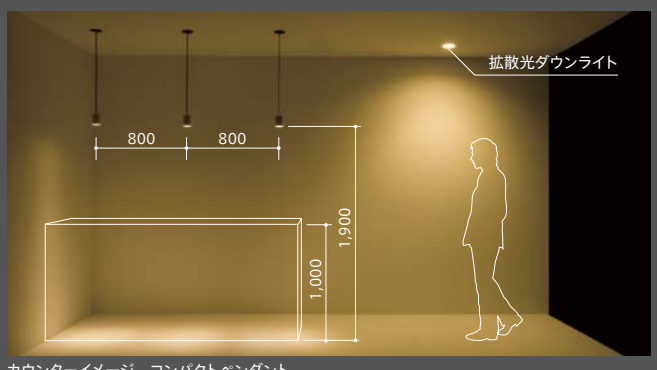

カウンターイメージ　コンパクトペンダント

照明器具の点検・交換の推奨時期（適正交換時期）は8～10年です。
※器具のあかるさを従来ランプにたとえて分類しています。

クラス75（ハロゲンランプ50W相当）

20° フランジ　電球色（3000K）　Ra90



EL-P600L/W（3000K／ホワイト）　Ⓔ △¥34,800（税別）
EL-P600L/K（3000K／ブラック）　Ⓔ △¥34,800（税別）

本体　：アルミ オフホワイト色塗装仕上（EL-P600L/W）
　　：アルミ 黒色塗装仕上（EL-P600L/K）
フランジ　：鋼板 オフホワイト色塗装仕上（EL-P600L/W）
　　：鋼板 黒色塗装仕上（EL-P600L/K）
質量　：1.2kg

定格電圧　：AC100V
入力電流　：0.1A
定格消費電力：10.0W

■高さ調整可能
傾斜天井取付はできません
専用調光器（DEM1003C）との組合せで20%～100%の調光可能

Ra90　定格光束 315lm　定格消費電力 10.0w
固有エネルギー消費効率　31.5lm/w

電源ユニット内蔵　光源寿命 50,000時間　調光（位相）20~100%　高演色 Ra90　5年保証

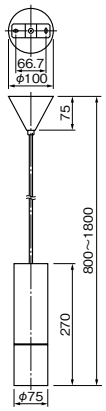

1/2ビーム角はEL-S602L/Sを参照ください（P.449）

20° ライティングダクト　電球色（3000K）　Ra90



EL-P601L/W（3000K／ホワイト）　Ⓔ △¥34,800（税別）
EL-P601L/K（3000K／ブラック）　Ⓔ △¥34,800（税別）

本体　：アルミ オフホワイト色塗装仕上（EL-P601L/W）
　　：アルミ 黒色塗装仕上（EL-P601L/K）
質量　：1.0kg

定格電圧　：AC100V
入力電流　：0.1A
定格消費電力：10.0W

■高さ調整可能
傾斜天井取付はできません
専用調光器（DEM1003C）との組合せで20%～100%の調光可能

Ra90　定格光束 315lm　定格消費電力 10.0w
固有エネルギー消費効率　31.5lm/w

電源ユニット内蔵　光源寿命 50,000時間　調光（位相）20~100%　高演色 Ra90　5年保証

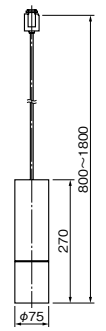

1/2ビーム角はEL-S602L/Sを参照ください（P.449）

20° 埋込形　電球色（3000K）Ra90　白色（4000K）Ra85



1/2ビーム角はEL-S602L/S、EL-S602W/Sを参照ください（P.449）

EL-P602L/W（3000K／ホワイト）　Ⓔ △¥28,800（税別）
EL-P602L/K（3000K／ブラック）　Ⓔ △¥28,800（税別）
EL-P602L/S（3000K／シルバー）　Ⓔ △¥28,800（税別）

Ra90　定格光束 315lm　定格消費電力 10.0w　固有エネルギー消費効率 31.5lm/w

EL-P602W/W（4000K／ホワイト）　Ⓔ △¥28,800（税別）
EL-P602W/K（4000K／ブラック）　Ⓔ △¥28,800（税別）
EL-P602W/S（4000K／シルバー）　Ⓔ △¥28,800（税別）

Ra85　定格光束 360lm　定格消費電力 10.0w　固有エネルギー消費効率 36.0lm/w

本体　：アルミ
　　オフホワイト色塗装仕上（EL-P602L/W、EL-P602W/W）
　　黒色塗装仕上（EL-P602L/K、EL-P602W/K）
　　シルバー色塗装仕上（EL-P602L/S、EL-P602W/S）
フランジ　：鋼板
　　オフホワイト色塗装仕上（EL-P602L/W、EL-P602W/W）
　　黒色塗装仕上（EL-P602L/K、EL-P602W/K）
　　シルバー色塗装仕上（EL-P602L/S、EL-P602W/S）
質量　：0.6kg

専用電源ユニット（EL-T0011）組合せ時
定格電圧　：AC100V
入力電流　：0.1A
定格消費電力：10.0W

適合部品　：**電源ユニット（別売）EL-T0011**　○ ¥5,000（税別）

■高さ調整可能
断熱施工では使用できません
傾斜天井取付はできません
専用調光器（DEM1003C）との組合せで20%～100%の調光可能

埋込穴 φ75　電源ユニット別売　光源寿命 50,000時間　調光（位相）20~100%　高演色 Ra90　5年保証
（3000k）

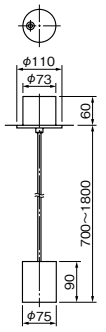

専用電源ユニット

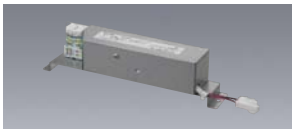

EL-T0011　Ⓔ ○¥5,000（税別）

サイズ　：W42×L210×H48
質量　：0.3kg

Ⓔ：LED演出　20° ビーム角アイコンの数字は目安の角度です。　納期：○=在庫対応品（配送期間を要します）△=受注生産品（ご注文後約2～6週間を要します）※納期は目安ですので、都度お問合せください。
※希望小売価格には消費税は含まれておりません。※仕様は予告なしに変更される場合があります。※LED素子にはバラツキがあるため、同一形名の器具において光色、明るさが異なる場合があります。ご了承ください。

04 INTERIOR ペンダント

LED一体形 居室用ペンダント

器具の存在感を抑えたベーシックなフォルム。
プルスイッチレスでシンプルな洋風タイプと
落ち着いた空間にマッチする和風タイプをご用意。


洋風タイプ


和風タイプ


イメージ

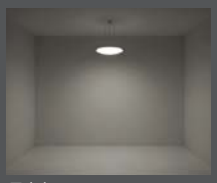
昼光色


昼白色

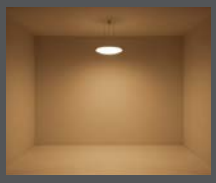
電球色

※間口:3,600mm×2,000mm 天井高さ:2,700mm ※壁面から1,200mm ※EL-P3000M

■光色・明るさをリモコンで自在に調節

洋風タイプは昼光色から電球色まで、
明るさは100%(全灯)～約10%まで調色・調光が可能。



［共通仕様］
本体　　:鋼板 白色塗装仕上
カバー　:アクリル 乳白(帯電防止仕様)
幅／高さ　:φ520／100
質量　　:2.4kg
定格電圧　:AC100V

	10畳用	8畳用	6畳用
入力電流	0.56A	0.50A	0.42A
定格消費電力	55W	49W	41W
待機電力	0.5W	0.5W	0.5W

■光色・演色性:3000K～6100K(Ra85)
■壁スイッチ切替(全灯→シーン→LED常夜灯)
■リモコン切替対応形(専用リモコンETX-30同梱)
　連続調光・あかるさ(100%～約10%)調色機能付
　30分・60分おやすみタイマー
　LED常夜灯6段階調光

必ず壁スイッチのある部屋でお使いください
傾斜天井取付はできません

電源ユニット内蔵　光源寿命40,000時間　調光約10～100%　ワンタッチ

洋風タイプ［調色・調光タイプ］

電球色(3000K)～昼光色(6100K)　Ra85

10畳用 EL-P4000M　1HZ　Ⓔ △¥54,000(税別)

Ra85 | 定格光束 4,250lm | 定格消費電力 55w | 固有エネルギー消費効率 77.2lm/w | ～10畳 調色・調光



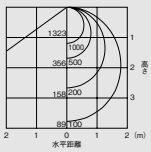

保守率＝1　単位:lx

8畳用 EL-P3500M　1HZ　Ⓔ △¥49,000(税別)

Ra85 | 定格光束 3,750lm | 定格消費電力 49w | 固有エネルギー消費効率 76.5lm/w | ～8畳 調色・調光



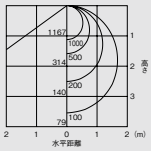

保守率＝1　単位:lx

6畳用 EL-P3000M　1HZ　Ⓔ △¥44,000(税別)

Ra85 | 定格光束 3,150lm | 定格消費電力 41w | 固有エネルギー消費効率 76.8lm/w | ～6畳 調色・調光



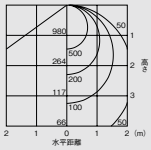

保守率＝1　単位:lx

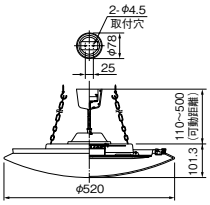

※間口:3,600mm×2,000mm
　天井高さ:2,700mm
※壁面から1,200mm
※上記直射水平面照度は5000K時の値です。

1:電圧100V　HZ:10～100%連続調光　HN:固定出力　Ⓔ:LED演出
光源寿命アイコンについて:光束維持率記載なし＝70%　記載あり＝記載の値

NEW



和風タイプ［単色・段調光タイプ］　昼白色(5000K) Ra85

12畳用　EL-P5000NM　1HN　Ⓔ △¥75,000(税別)

Ra85	定格光束 5,430lm	定格消費電力 67w	固有エネルギー消費効率 81.0lm/w	～12畳 段調光



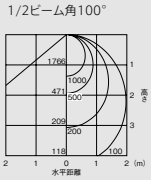

8畳用　EL-P4001NM　1HN　Ⓔ △¥65,000(税別)

Ra85	定格光束 4,100lm	定格消費電力 53w	固有エネルギー消費効率 77.3lm/w	～8畳 段調光



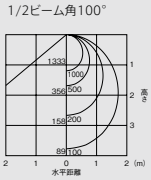

※間口：3,600mm×2,000mm
天井高さ：2,700mm
※壁面から1,200mm

［共通仕様］

本体	：鋼板 白色塗装仕上
カバー	：桐、プラスチック(和紙入り)
上・下面カバー	：アクリル
幅／高さ	：□480／112
質量	：3.1kg
定格電圧	：AC100V

	12畳用	8畳用
入力電流	0.68A	0.54A
定格消費電力	67W	53W

■光色・演色性：5000K(Ra85)
■壁スイッチ切替(全灯→約70%→LED常夜灯→消灯)
リモコンは使用できません
壁スイッチと併用してお使いください
傾斜天井取付はできません

電源ユニット内蔵　光源寿命40,000時間　ワンタッチ　日

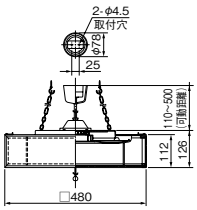

壁スイッチで切替え

■洋風タイプ(連続調光)

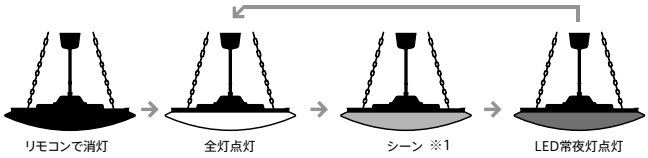

OFF ON　壁スイッチを素早く(1秒以内)OFF→ONにした場合、→の順序で切替わります

■壁スイッチを「OFF」にしてから1.5秒以上後に「ON」にすると消灯前の状態で点灯します。(前回状態記憶)
■リモコンで消灯した時に、壁スイッチを「OFF」にしてから1.5秒以上後に「ON」にするとLED常夜灯が点灯します。
■壁スイッチで切替えて常夜灯にした場合は、常夜灯の明るさがリモコンで調光した明るさとなります。
※1：「シーン」のお買上げ時の設定は約70%調光です。リモコンでお好みのあかるさと色にすることができます。

■和風タイプ(段調光)

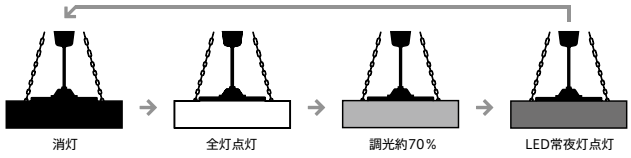

OFF ON　壁スイッチを素早く(1秒以内)OFF→ONにした場合、→の順序で切替わります

リモコンで切替え：専用リモコン(同梱)

■ETX-30

[シーン]ボタン
記憶されたあかるさと色(光色)で点灯。

[常夜灯]ボタン
LED常夜灯が点灯。

[メモリ]ボタン
あかるさと色(光色)を[シーン]ボタンに記憶。

[光色▲・▼]ボタン
照明の光色を調整。

[リモコンチャンネル]スイッチ
2台の照明器具を個別に操作可能。



[全灯]ボタン
全灯点灯。

[消灯]ボタン
どの状態からでも消灯。

[おやすみタイマー]ボタン
30分後にフェードアウト消灯。
(長押しで60分後に消灯)

[あかるさ▲・▼]ボタン
照明のあかるさを調整。

専用リモコン(同梱)　ETX-30

■ダイレクト選択タイプ
■調光メモリ可能
■調光機能・調色機能付
■30・60分おやすみタイマー
■LED常夜灯6段階調光可能
■LEDペンダント専用

対象機種
EL-P4000M
EL-P3500M
EL-P3000M

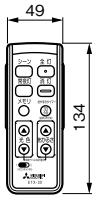

アイコン説明

ワンタッチ　ワンタッチ取付
日　壁スイッチ切替
帯電防止アクリルカバー
虫の入りにくい構造

納期：○=在庫対応品(配送期間を要します)　△=受注生産品(ご注文後約2～6週間を要します)　※納期は目安ですので、都度お問合せください。
※希望小売価格には消費税は含まれておりません。※仕様は予告なしに変更される場合があります。※LED素子にはバラツキがあるため、同一形名の器具において光色、明るさが異なる場合があります。ご了承ください。

04 INTERIOR フットライト

LED一体形
屋内用フットライト

階段や廊下などに設置する屋内用フットライト。
明るさセンサ付で、経済的です。


明るさセンサ

壁面埋込形［壁面横付専用］ 白色

LT130 H △¥8,900(税別)

カバー	: アクリル 透明
枠	: プラスチック オフホワイト色
質量	: 0.2kg
定格電圧	: AC100V
定格消費電力	: 0.6W

■壁面埋込専用
写真方向以外取付不可
調光はできません
2個用深形スイッチボックスに取付可能
パネルボックス使用不可
スイッチボックスは柱から12mm以上、台付スライドボックスは5mm以上離してください。
表示板付スイッチとの組合せ不可

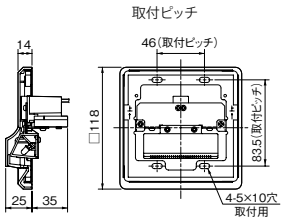

■明るさセンサ

●明るくなると自動消灯。消し忘れもなく経済的です。
周囲が暗くなると自動的に点灯し、明るくなると自動的に消灯します。
点け忘れや消し忘れがなく、昼間は点灯しないので経済的です。



EXTERIOR:LED一体形屋外用フットライト

▶P.545

2つの光の方向バリエーションで空間づくりと安全性に配慮します。

■前面方向


AKLF100S/L(2900K/シルバー)

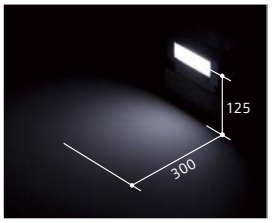



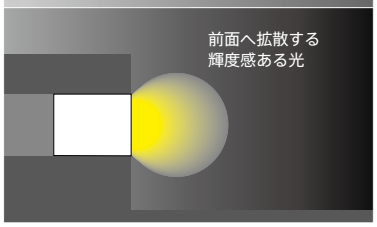

■下方向


AKLF101S/L(2900K/シルバー)

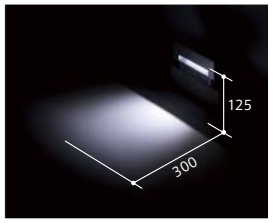



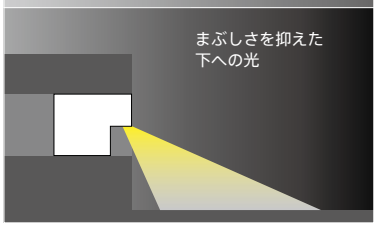

納期:○=在庫対応品(配送期間を要します) △=受注生産品(ご注文後約2～6週間を要します) ※納期は目安ですので、都度お問合せください。 H:住宅用
※希望小売価格には消費税は含まれておりません。※仕様は予告なしに変更される場合があります。※LED素子にはバラツキがあるため、同一形名の器具において光色、明るさが異なる場合があります。ご了承ください。

LED電球タイプ（ランプ別売）

住宅用

「照明器具・ランプの正しい使い方（安全上のご注意）」をA1～A40ページに掲載しておりますので、必ずご一読ください。

小形シーリング

▶ P.483

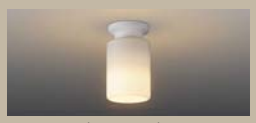
一般電球形（口金：E26）


小形電球形（口金：E17）

シャンデリア

▶ P.485


一般電球形（口金：E26）

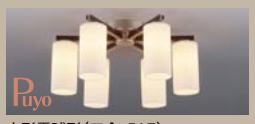
小形電球形（口金：E17）

ペンダント

▶ P.486


多灯ペンダント


和風ペンダント


小形ペンダント

ブラケット

▶ P.489


階段対応タイプ


ミラー灯


配光ブラケット

Puyo シリーズ

▶ P.494

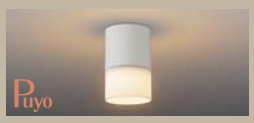
小形シーリング


ブラケット


小形ペンダント

浴室灯

▶ P.498


一般電球形（口金：E26）


小形電球形（口金：E17）

屋内用スポットライト

▶ P.499


ライティングダクト用


直付形

業務用浴室灯／ベッドライト 業務用

▶ P.500／P.501


業務用浴室灯


ベッドライト

注：本章に記載の器具は住宅用商品です。
ただし、上記に 業務用 の記載があるものは業務用商品となります。

※住宅用照明器具とは
一般消費者が、住宅で生活するために使用する照明器具です。事業や労働のための長時間点灯使用や過酷な環境での使用には適していません。

MATRIX

INTERIOR　LED電球タイプ（ランプ別売）

住宅用

CEILING

小形シーリング

一般電球形（口金：E26）



EL-CE2603C	EL-CE2604C	EL-CE2605C	EL-CE2600C	EL-CE2601C	EL-CE2602C
¥9,200＊	¥11,200＊	¥10,800＊	¥8,400＊	¥7,500＊	¥11,800＊
P.483	P.483	P.483	P.483	P.483	P.483

小形シーリング

小形電球形（口金：E17）　一般電球形（口金：E26）



EL-CE1702C	EL-CE1708C/K	EL-CE1708C/S	EL-CE1700C	EL-CE1705C	LC505C
¥6,800＊	¥6,800＊	¥6,800＊	¥4,500＊	¥4,800＊	¥1,800＊
P.484	P.484	P.484	P.484	P.484	P.484

PENDANT

多灯ペンダント

小形電球形（口金：E17）



EL-PE17607C	EL-PE17307C
¥80,000＊	¥46,000＊
P.486	P.486

小形ペンダント

一般電球形（口金：E26）



EL-PE2600C	EL-PE2601C	EL-PE2602C	EL-PE2603C
¥13,600＊	¥12,600＊	¥14,600＊	¥13,000＊
P.486	P.487	P.487	P.487

和風ペンダント

一般電球形（口金：E26）



EL-PE26205C	EL-PE2604C	EL-PE2605C
¥18,800＊	¥14,600＊	¥11,200＊
P.487	P.487	P.487

小形ペンダント

小形電球形（口金：E17）



EL-PE1704C	EL-PE1709C
¥12,100＊	¥6,100＊
P.488	P.488

小形ペンダント［引掛シーリング方式／ライティングダクト対応］

小形電球形（口金：E17）　ライティングダクト



EL-PE1708C	EL-PE1708CRD	DT03W	DT02W	DT01W
¥11,000＊	¥11,000＊	¥26,800＊	¥23,800＊	¥23,800＊
P.488	P.488	P.488・496		

＊：ランプ別売価格

※価格はすべて税別です。

CHANDELIER シャンデリア

一般電球形(口金:E26)		小形電球形(口金:E17)			
					
EL-KE26400C	EL-KE26600C	EL-KE17500C	EL-KE17600C	EL-KE17401C	EL-KE17601C
¥51,000＊	¥68,000＊	¥71,800＊	¥84,800＊	¥49,800＊	¥68,000＊
P.485	P.485	P.485	P.485	P.485	P.485

Puyo series Puyoシリーズ

小形シーリング 小形電球形(口金:E17)					
		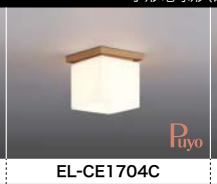	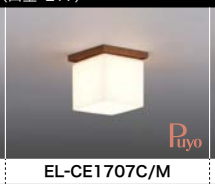		
EL-CE1701C	EL-CE1703C	EL-CE1704C	EL-CE1707C/M	EL-CE1707C/S	EL-CE1706C
¥8,800＊	¥4,800＊	¥9,400＊	¥9,400＊	¥9,400＊	¥19,500＊
P.494	P.494	P.494	P.494	P.494	P.495

シャンデリア 小形電球形(口金:E17)		多灯ペンダント 小形電球形(口金:E17)		ブラケット 一般電球形(口金:E26)	小形電球形(口金:E17)	
			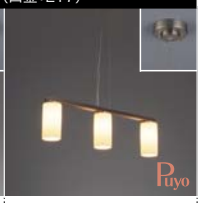			
EL-KE17402C	EL-KE17602C	EL-PE17305C/L	EL-PE17305C/D	EL-VE2604C	EL-VE1728C	EL-VE1706C
¥54,000＊	¥78,000＊	¥51,000＊	¥51,000＊	¥18,600＊	¥16,600＊	¥10,800＊
P.495	P.495	P.497	P.497	P.495	P.495	P.495

小形ペンダント(引掛シーリング方式／埋込形／ライティングダクト対応) 小形電球形(口金:E17)					
					
EL-PE1700C	EL-PE1701C	EL-PE1713C/PWRD	EL-PE1702C	EL-PE1703C	EL-PE1711C/PWRD
¥12,800＊	¥16,800＊	¥12,800＊	¥17,800＊	¥21,800＊	¥17,800＊
P.496	P.496	P.496	P.496	P.496	P.496

小形ペンダント(引掛シーリング方式／ライティングダクト対応) 小形電球形(口金:E17)					
					
EL-PE1706C	EL-PE1706CRD	EL-PE1710C	EL-PE1710CRD	EL-PE1712C	EL-PE1712CRD
¥15,600＊	¥15,600＊	¥13,600＊	¥13,600＊	¥15,600＊	¥15,600＊
P.497	P.497	P.497	P.497	P.497	P.497

＊：ランプ別売価格

※価格はすべて税別です。

INTERIOR LED電球タイプ（ランプ別売）

住宅用

BRACKET

多目的ブラケット［階段対応］

小形電球形（口金：E17）

半埋込形	密閉形				
					
EL-VE1704C	EL-VE1705C	EL-VE1717C	EL-VE1718C	EL-VE1716C	EL-VE1719C
¥11,800＊	¥14,500＊	¥9,300＊	¥9,600＊	¥9,300＊	¥9,300＊
P.490	P.490	P.490	P.490	P.490	P.490

多目的ブラケット［階段対応］

小形電球形（口金：E17）

	
EL-VE1721C	EL-VE1720C
¥6,600＊	¥10,800＊
P.490	P.490

多目的ブラケット［ミラー灯］

小形電球形（口金：E17）

		
EL-VE1713C	EL-VE1714C	EL-VE1715C
¥17,000＊	¥17,600＊	¥12,800＊
P.491	P.491	P.491

和風ブラケット

一般電球形（口金：E26）


EL-VE2600C
¥14,800＊
P.491

多目的ブラケット［可動式］

小形電球形（口金：E17）

	
EL-VE17222C	EL-VE1723C
¥18,600＊	¥11,800＊
P.491	P.491

配光ブラケット

小形電球形（口金：E17）
透光

		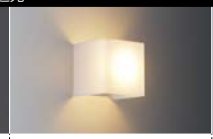	
EL-VE1726C	EL-VE1700C	EL-VE1702C	EL-VE1709C
¥14,800＊	¥4,800＊	¥7,800＊	¥6,700＊
P.492	P.492	P.492	P.492

配光ブラケット

小形電球形（口金：E17）
不透光

					
EL-VE1703C	EL-VE1711C	EL-VE1724C	EL-VE1701C	EL-VE1727C	EL-VE1725C
¥7,800＊	¥12,800＊	¥12,800＊	¥4,800＊	¥14,800＊	¥11,600＊
P.492	P.492	P.492	P.492	P.492	P.493

コーディネートブラケット

一般電球形（口金：E26）		小形電球形（口金：E17）		
				
EL-VE2605C	EL-VE2603C	EL-VE1730C	EL-VE1712C	EL-VE1729C
¥16,600＊	¥16,800＊	¥14,800＊	¥13,800＊	¥14,600＊
P.493	P.493	P.493	P.493	P.493

＊：ランプ別売価格

※価格はすべて税別です。

INTERIOR　LED電球タイプ（ランプ別売）

住宅用

SANITARY　浴室灯（天井面・壁面取付兼用）

一般電球形（口金：E26）



EL-WCE2601C	EL-WCE2602C	EL-WCE2600C	EL-WCE2604C
¥13,000＊	¥12,200＊	¥11,200＊	¥11,200＊
P.498	P.498	P.498	P.498



天井取付



壁面取付

浴室灯（天井面・壁面取付兼用）

小形電球形（口金：E17）



EL-WCE1700C	EL-WCE1701C	EL-WCE1705C	EL-WVE1700C
¥10,000＊	¥5,800＊	¥4,600＊	¥5,000＊
P.498	P.498	P.498	P.498

SPOTLIGHT　屋内用スポットライト

一般電球形（口金：E26）　小形電球形（口金：E17）

不透光　透光

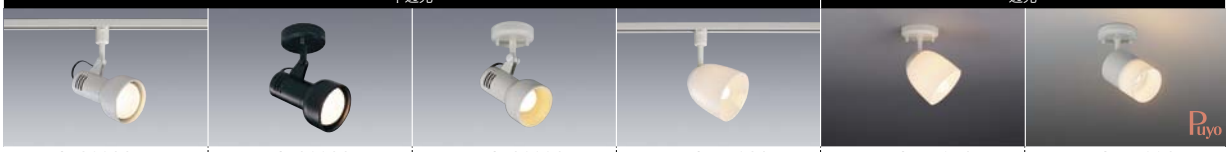

EL-SE2602C/WRD	EL-SE2602C/K	EL-SE2600C	EL-SE1702C	EL-SE1701C	EL-SE1700C
¥10,400＊	¥10,400＊	¥10,400＊	¥10,200＊	¥9,700＊	¥13,800＊
P.499	P.499	P.499	P.499	P.499	P.499

業務用浴室灯　業務用

小形電球形（口金：E17）

壁面取付専用　天井面・壁面取付兼用



EL-WVE1705C	EL-WVE1706C	EL-WCE17306C
¥23,800＊	¥29,800＊	¥45,000＊
P.500	P.500	P.500

BED LIGHT　ベッドライト　業務用

一般電球形（口金：E26）

壁直付形



EL-VE2602C
¥29,000＊
P.501



電球色（2700K）



昼白色（5000K）
※イメージ

ランプの形状

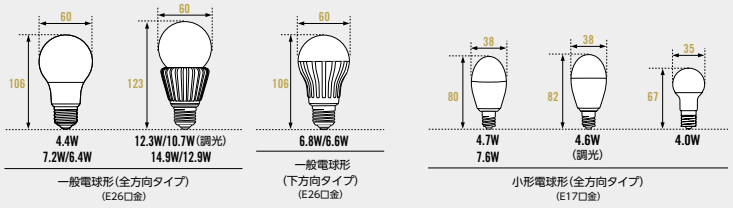

口金の形状

器具のサイズ・形状により、E26とE17の2種類の口金があります。

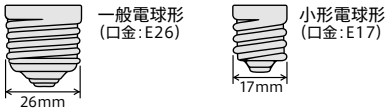

※ランプ別売のため、LED電球の選択が必要です。
※器具の形状によってはご使用できないランプがありますのでご注意ください。

＊：ランプ別売価格

※価格はすべて税別です。

04 LED電球タイプ

INTERIOR

口金の形状

器具のサイズ・形状により、E26とE17の2種類の口金があります。



一般電球形(口金:E26)　小形電球形(口金:E17)

省電力で長寿命なLED電球を搭載可能。
空間用途に合わせ、ベーシックな形状をラインアップ。

小形シーリング

P.483～

シャンデリア

P.485

ペンダント

P.486～

PUYOシリーズ

P.494～


P.496～

ブラケット

P.490～

浴室灯

P.498

屋内用スポットライト

P.499

業務用浴室灯

P.500

ベッドライト

P.501

LED電球のランプ配光特性

LED電球は光の広がり方によって2タイプがあります。全方向タイプはランプの中心から全般的に明るく照らします。下方向タイプは直下を明るく照らし、床面、机上面の照明に効果があります。

※照明器具によっても明るさのイメージが違う場合があります。

全方向タイプ
LDA4L-G/40/S-A



単位(cd)

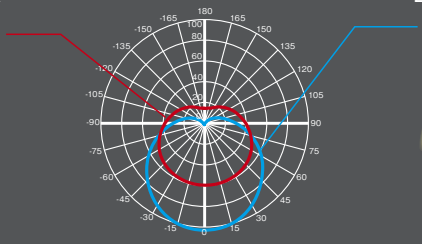

下方向タイプ
LDA7L-H-T3

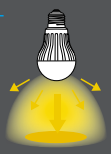

:当社製LED電球 全方向タイプ(LDA4L-G/40/S-A)
:当社製LED電球 下方向タイプ(LDA7L-H-T3)
※当社製ダウンライト(LD62013C)装着時の値

全方向タイプ
LDA4L-G/40/S-A装着時



下方向タイプ
LDA7L-H-T3装着時



器具(セード)の見え方



180°以上の広配光によりセード全体と天井面を明るくします。



光の指向性が強く、下部に光が集中します。

一般電球に近い形状・サイズ、クリプトンミニ電球とほぼ同等の形状・サイズのLED電球が新発売



一般電球形
(口金:E26)
LDA7L-G/60/S-A
全長　:106mm
最大幅:60mm

一般電球形(口金:E26)

消費電力比較

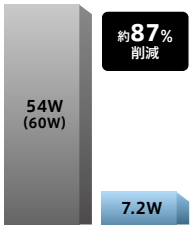

白熱電球 60W形　LED電球 (LDA7L)

定格寿命比較

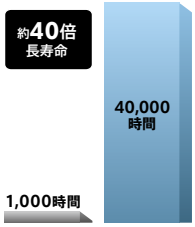

白熱電球　LED電球

※白熱電球60W形1台あたりでの比較　※全方向タイプLED電球(LDA7L-G/60/S-A)での比較



小形電球形
(口金:E17)
LDA4L-G-E17/40/S-PS
全長　:67mm
最大幅:35mm

小形電球形(口金:E17)

消費電力比較

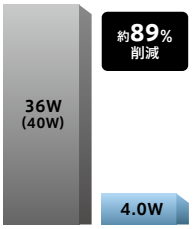

クリプトンミニ電球 40W形　LED電球 (LDA4L)

定格寿命比較

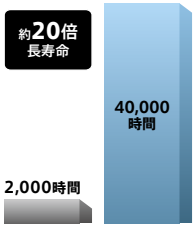

クリプトンミニ電球　LED電球

※クリプトンミニ電球40W形1台あたりでの比較　※全方向タイプ(LDA4L-G-E17/40/S-PS)での比較

LED電球タイプ

小形シーリング（ランプ別売）



幅広く活用できるLED小形シーリング

天井のふところのない場所や天井に埋込穴が設けられない場所に設置することが可能です。



透光セード

透光セードは光を天井面に広げ、空間全体を明るく照らします。



不透光セード

不透光セードはダウンライトのように床面や必要な場所だけを照らします。



透光



不透光

小形シーリング　一般電球形（口金：E26）



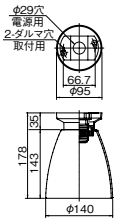

EL-CE2603C

Ⓔ △¥9,200（税別）

本体	：プラスチック 金色メッキ仕上
セード	：ガラス 乳白消し仕上
質量	：0.5kg
口金	：**E26**

ランプ別売

推奨ランプ（ランプ別売）：**LDA7L-G/60/S-A**（電球色）一般電球60形相当（Ra83・710lm・7.2W・98.6lm/W）定格電圧：AC100V　入力電流：0.121A



適合ランプ：LDA4L(N)-G/40/S-A、LDA6N-G/60/S-A、LDA12L-G/D-T1（調光対応）、LDA15L-G/100/S、LDA11D-G/D-T1（調光対応）、LDA13N-G/100/S、LDA7L(D)-H-T3

■天井直付用



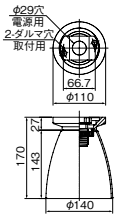

EL-CE2604C

Ⓔ △¥11,200（税別）

本体	：木製枠 ライトオーク調
セード	：ガラス 乳白消し仕上
質量	：0.5kg
口金	：**E26**

ランプ別売

推奨ランプ（ランプ別売）：**LDA7L-G/60/S-A**（電球色）一般電球60形相当（Ra83・710lm・7.2W・98.6lm/W）定格電圧：AC100V　入力電流：0.121A



適合ランプ：LDA4L(N)-G/40/S-A、LDA6N-G/60/S-A、LDA12L-G/D-T1（調光対応）、LDA15L-G/100/S、LDA11D-G/D-T1（調光対応）、LDA13N-G/100/S、LDA7L(D)-H-T3

■天井直付用



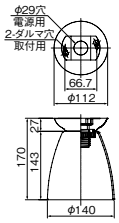

EL-CE2605C

Ⓔ △¥10,800（税別）

本体	：鋼板 シルバー色塗装仕上
セード	：ガラス 乳白消し仕上
質量	：0.5kg
口金	：**E26**

ランプ別売

推奨ランプ（ランプ別売）：**LDA7L-G/60/S-A**（電球色）一般電球60形相当（Ra83・710lm・7.2W・98.6lm/W）定格電圧：AC100V　入力電流：0.121A



適合ランプ：LDA4L(N)-G/40/S-A、LDA6N-G/60/S-A、LDA12L-G/D-T1（調光対応）、LDA15L-G/100/S、LDA11D-G/D-T1（調光対応）、LDA13N-G/100/S、LDA7L(D)-H-T3

■天井直付用

小形シーリング　一般電球形（口金：E26）



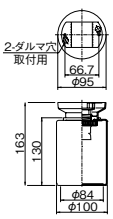

EL-CE2600C

Ⓔ △¥8,400（税別）

本体	：プラスチック 白色
セード	：プラスチック 乳白色
質量	：0.3kg
口金	：**E26**

ランプ別売

推奨ランプ（ランプ別売）：**LDA7L-G/60/S-A**（電球色）一般電球60形相当（Ra83・7.2W）定格電圧：AC100V　入力電流：0.121A



適合ランプ：LDA4L(N)-G/40/S-A、LDA6N-G/60/S-A、LDA7L-G/60/S-A、LDA7D-H-T3

■天井直付用



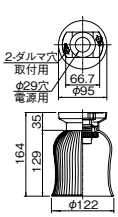

EL-CE2601C

Ⓔ △¥7,500（税別）

本体	：プラスチック 金色メッキ仕上
セード	：ガラス 透明消し仕上
質量	：0.5kg
口金	：**E26**

ランプ別売

推奨ランプ（ランプ別売）：**LDA7L-G/60/S-A**（電球色）一般電球60形相当（Ra83・760lm・7.2W・105.5lm/W）定格電圧：AC100V　入力電流：0.121A



適合ランプ：LDA4L(N)-G/40/S-A、LDA6N-G/60/S-A、LDA12L-G/D-T1（調光対応）、LDA15L-G/100/S、LDA11D-G/D-T1（調光対応）、LDA13N-G/100/S、LDA7L(D)-H-T3

■天井直付用



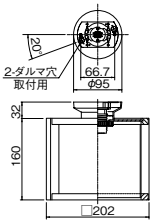

EL-CE2602C

Ⓔ △¥11,800（税別）

本体	：木製枠
セード	：アクリル 乳白色仕上和紙入り
質量	：0.9kg
口金	：**E26**

ランプ別売

推奨ランプ（ランプ別売）：**LDA7L-G/60/S-A**（電球色）一般電球60形相当（Ra83・690lm・7.2W・95.8lm/W）定格電圧：AC100V　入力電流：0.121A



適合ランプ：LDA4L(N)-G/40/S-A、LDA6N-G/60/S-A、LDA12L-G/D-T1（調光対応）、LDA15L-G/100/S、LDA11D-G/D-T1（調光対応）、LDA13N-G/100/S、LDA7L(D)-H-T3

■天井直付用

※適合ランプの仕様については**P.484**を参照ください。

Ⓔ：LED演出　納期：○=在庫対応品（配送期間を要します）△=受注生産品（ご注文後約2～6週間を要します）※納期は目安ですので、都度お問合せください。
※希望小売価格には消費税は含まれておりません。※仕様は予告なしに変更される場合があります。※LED素子にはバラツキがあるため、同一形名の器具において光色、明るさが異なる場合があります。ご了承ください。

04 INTERIOR LED電球タイプ

小形シーリング（ランプ別売）

小形シーリング　小形電球形（口金：E17）



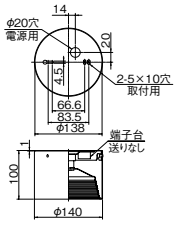

EL-CE1702C　Ⓔ △¥6,800（税別）

本体　：アルミ 白色塗装仕上
反射板　：アルミバッフル 白色塗装仕上
質量　：0.4kg
口金　：**E17**
ランプ別売

推奨ランプ（ランプ別売）：**LDA8L-G-E17/60/S**（電球色）小形電球60形相当
（Ra83・650lm・7.6W・85.5lm/W）
定格電圧：AC100V　入力電流：0.13A



適合ランプ　：LDA4L(N)-G-E17/40/S-PS　LDA5L(N)-G-E17/40/D/S（調光対応）
LDA5L(N)-G-E17/40/S　LDA8N-G-E17/60/S

■天井直付用



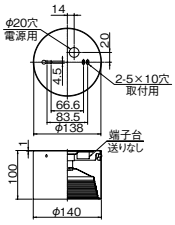

EL-CE1708C/K　Ⓔ △¥6,800（税別）

本体　：アルミ 黒色塗装仕上
反射板　：アルミバッフル 白色塗装仕上
質量　：0.4kg
口金　：**E17**
ランプ別売

推奨ランプ（ランプ別売）：**LDA8L-G-E17/60/S**（電球色）小形電球60形相当
（Ra83・650lm・7.6W・85.5lm/W）
定格電圧：AC100V　入力電流：0.13A



適合ランプ　：LDA4L(N)-G-E17/40/S-PS　LDA5L(N)-G-E17/40/D/S（調光対応）
LDA5L(N)-G-E17/40/S　LDA8N-G-E17/60/S

■天井直付用



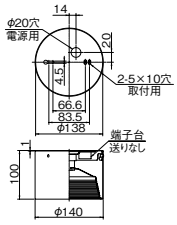

EL-CE1708C/S　Ⓔ △¥6,800（税別）

本体　：アルミ シルバー色塗装仕上
反射板　：アルミバッフル 白色塗装仕上
質量　：0.4kg
口金　：**E17**
ランプ別売

推奨ランプ（ランプ別売）：**LDA8L-G-E17/60/S**（電球色）小形電球60形相当
（Ra83・650lm・7.6W・85.5lm/W）
定格電圧：AC100V　入力電流：0.13A



適合ランプ　：LDA4L(N)-G-E17/40/S-PS　LDA5L(N)-G-E17/40/D/S（調光対応）
LDA5L(N)-G-E17/40/S　LDA8N-G-E17/60/S

■天井直付用

小形シーリング　小形電球形（口金：E17）



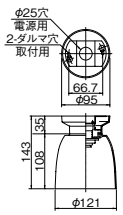

EL-CE1700C　Ⓔ △¥4,500（税別）

本体　：プラスチック 白色
セード　：ポリカーボネイト 乳白色
質量　：0.2kg
口金　：**E17**
ランプ別売

推奨ランプ（ランプ別売）：**LDA4L-G-E17/40/S-PS**（電球色）小形電球40形相当
（Ra83・370lm・4.0W・92.5lm/W）
定格電圧：AC100V　入力電流：0.067A



適合ランプ　：LDA4N-G-E17/40/S-PS　LDA5L(N)-G-E17/40/D/S（調光対応）
LDA5L(N)-G-E17/40/S　LDA8L(N)-G-E17/60/S

■天井直付用



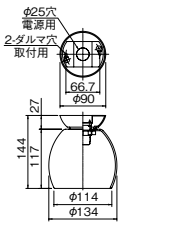

EL-CE1705C　Ⓔ △¥4,800（税別）

本体　：プラスチック 白色
セード　：ガラス 乳白消し仕上
質量　：0.4kg
口金　：**E17**
ランプ別売

推奨ランプ（ランプ別売）：**LDA4L-G-E17/40/S-PS**（電球色）小形電球40形相当
（Ra83・400lm・4.0W・100.0lm/W）
定格電圧：AC100V　入力電流：0.067A



適合ランプ　：LDA4N-G-E17/40/S-PS　LDA5L(N)-G-E17/40/D/S（調光対応）
LDA5L(N)-G-E17/40/S　LDA8L(N)-G-E17/60/S

■天井直付用

小形シーリング　一般電球形（口金：E26）



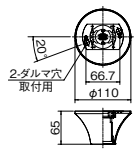

LC505C　Ⓗ ○¥1,800（税別）

本体　：プラスチック アイボリーホワイト
質量　：0.1kg
口金　：**E26**
ランプ別売

適合ランプ　：LDA4L(N)-G/40/S-A　LDA7L-G/60/S-A
LDA6N-G/60/S-A　LDA12L-G/D-T1（調光対応）
LDA15L-G/100/S　LDA11D-G/D-T1（調光対応）
LDA13N-G/100/S　LDA7L(D)-H-T3

■天井面・壁面取付可能
調光操作はできません

※適合ランプの仕様については下記を参照ください。

適合ランプ（LED電球）

E26口金

	一般電球形	形名	光色（色温度）	調光対応	定格入力電圧(V)	定格消費電力(W)	定格入力電流(A)	全光束(lm)	定格寿命(h)	平均演色評価数(Ra)
全方向タイプ	40形相当	LDA4L-G/40/S-A	電球色（2700K）	—	100	4.4	0.073	485	40,000	83
		LDA4N-G/40/S-A	昼白色（5000K）	—		4.4	0.073	540		83
	60形相当	LDA7L-G/60/S-A	電球色（2700K）	—		7.2	0.121	810		83
		LDA6N-G/60/S-A	昼白色（5000K）	—		6.4	0.108	810		83
		LDA12L-G/D-T1	電球色（2700K）	○		12.3	0.12	810		83
		LDA11D-G/D-T1	昼光色（6500K）	○		10.7	0.11	810		83
	100形相当	LDA15L-G/100/S	電球色（2700K）	—		14.9	0.25	1,520		83
		LDA13N-G/100/S	昼白色（5000K）	—		12.9	0.21	1,520		83
下方向タイプ	40形相当	LDA7L-H-T3	電球色（2800K）	—		6.8	0.115	500		80
		LDA7D-H-T3	昼光色（6500K）	—		6.6	0.113	500		80

E17口金

	小形電球形	形名	光色（色温度）	調光対応	定格入力電圧(V)	定格消費電力(W)	定格入力電流(A)	全光束(lm)	定格寿命(h)	平均演色評価数(Ra)
全方向タイプ	40形相当	LDA4L-G-E17/40/S-PS	電球色（2700K）	—	100	4.0	0.067	440	40,000	83
		LDA4N-G-E17/40/S-PS	昼白色（5000K）	—		4.0	0.067	480		83
		LDA5L-G-E17/40/D/S	電球色（2700K）	○		4.6	0.05	440		83
		LDA5N-G-E17/40/D/S	昼白色（5000K）	○		4.6	0.05	480		83
		LDA5L-G-E17/40/S	電球色（2700K）	—		4.7	0.08	470		83
		LDA5N-G-E17/40/S	昼白色（5000K）	—		4.7	0.08	560		83
	60形相当	LDA8L-G-E17/60/S	電球色（2700K）	—		7.6	0.13	760		83
		LDA8N-G-E17/60/S	昼白色（5000K）	—		7.6	0.13	920		83

※定格寿命は光束維持率70％時、平均値であり保証値ではありません。
※E26口金、E17口金ともにすべて「オープン価格」となります。

Ⓔ：LED演出

04 INTERIOR

LED電球タイプ

シャンデリア(ランプ別売)

華やかでグレード感がある
LED電球タイプのシャンデリア。
ブラケットとのコーディネートで
イメージを統一できます。


イメージ

Coordinate


EL-KE17500C


EL-VE1712C →P.493

シャンデリア　一般電球形(口金:E26)／小形電球形(口金:E17)


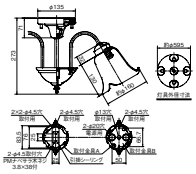

EL-KE26400C　受注 ¥51,000(税別)

本体	:鋼板 シャンパンゴールド色塗装仕上
セード	:ガラス 乳白色
質量	:3.0kg
口金	:**E26**
推奨ランプ(ランプ別売)	:**LDA7L-G/60/S-A**(電球色)×4　一般電球60形相当 (Ra83・2,930lm・28.8W・101.7lm/W) 定格電圧:AC100V　入力電流:0.484A
適合ランプ	:LDA12L-G/D-T1(調光対応) LDA11D-G/D-T1(調光対応) LDA15L-G/100/S　LDA7L(D)-H-T3 LDA6N-G/60/S-A　LDA4L(N)-G/40/S-A LDA13N-G/100/S

ランプ別売

■天井直付用


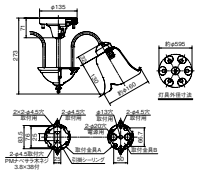

EL-KE26600C　受注 ¥68,000(税別)

本体	:鋼板 シャンパンゴールド色塗装仕上
セード	:ガラス 乳白色仕上
質量	:3.9kg
口金	:**E26**
推奨ランプ(ランプ別売)	:**LDA7L-G/60/S-A**(電球色)×6　一般電球60形相当 (Ra83・4,400lm・43.2W・101.8lm/W) 定格電圧:AC100V　入力電流:0.726A
適合ランプ	:LDA12L-G/D-T1(調光対応) LDA11D-G/D-T1(調光対応) LDA15L-G/100/S　LDA7L(D)-H-T3 LDA6N-G/60/S-A　LDA4L(N)-G/40/S-A LDA13N-G/100/S

ランプ別売

■天井直付用


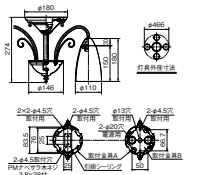

EL-KE17401C　受注 ¥49,800(税別)

本体	:鋼板 石目模様塗装仕上
セード	:ガラス 透明スカボ風模様入り
質量	:3.1kg
口金	:**E17**
推奨ランプ(ランプ別売)	:**LDA8L-G-E17/60/S**(電球色)×4　小形電球60形相当 (Ra83・2,550lm・30.4W・83.8lm/W) 定格電圧:AC100V　入力電流:0.52A
適合ランプ	:LDA4L(N)-G-E17/40/S-PS LDA5L(N)-G-E17/40/D/S(調光対応) LDA5L(N)-G-E17/40/S　LDA8N-G-E17/60/S

ランプ別売

■天井直付用

シャンデリア　小形電球形(口金:E17)


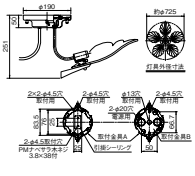

EL-KE17500C　受注 ¥71,800(税別)

本体	:鋼板 金色メッキ仕上
カバー	:ガラス 透明消し模様入り
質量	:5.0kg
口金	:**E17**
推奨ランプ(ランプ別売)	:**LDA8L-G-E17/60/S**(電球色)×5　小形電球60形相当 (Ra83・3,580lm・38.0W・94.2lm/W) 定格電圧:AC100V　入力電流:0.65A
適合ランプ	:LDA4L(N)-G-E17/40/S-PS　LDA5L(N)-G-E17/40/D/S(調光対応) LDA5L(N)-G-E17/40/S　LDA8N-G-E17/60/S

ランプ別売

■天井直付用


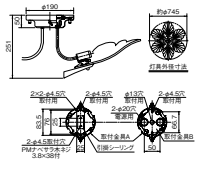

EL-KE17600C　受注 ¥84,800(税別)

本体	:鋼板 金色メッキ仕上
カバー	:ガラス 透明消し模様入り
質量	:5.9kg
口金	:**E17**
推奨ランプ(ランプ別売)	:**LDA8L-G-E17/60/S**(電球色)×6　小形電球60形相当 (Ra83・4,290lm・45.6W・94.0lm/W) 定格電圧:AC100V　入力電流:0.78A
適合ランプ	:LDA4L(N)-G-E17/40/S-PS　LDA5L(N)-G-E17/40/D/S(調光対応) LDA5L(N)-G-E17/40/S　LDA8N-G-E17/60/S

ランプ別売

■天井直付用


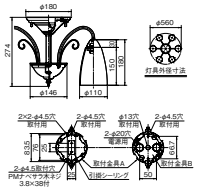

EL-KE17601C　受注 ¥68,000(税別)

本体	:鋼板 石目模様塗装仕上
セード	:ガラス 透明スカボ風模様入り
質量	:4.9kg
口金	:**E17**
推奨ランプ(ランプ別売)	:**LDA8L-G-E17/60/S**(電球色)×6　小形電球60形相当 (Ra83・3,830lm・45.6W・83.9lm/W) 定格電圧:AC100V　入力電流:0.78A
適合ランプ	:LDA4L(N)-G-E17/40/S-PS　LDA5L(N)-G-E17/40/D/S(調光対応) LDA5L(N)-G-E17/40/S　LDA8N-G-E17/60/S

ランプ別売

■天井直付用

※適合ランプの仕様についてはP.484を参照ください。

納期:○=在庫対応品(配送期間を要します)　△=受注生産品(ご注文後約2～6週間を要します)　受注=受注品(納期は販売会社にお問合せください)　※納期は目安ですので、都度お問合せください。
※希望小売価格には消費税は含まれておりません。※仕様は予告なしに変更される場合があります。※LED素子にはバラツキがあるため、同一形名の器具において光色、明るさが異なる場合があります。ご了承ください。

04 INTERIOR LED電球タイプ

ペンダント(ランプ別売)

多灯タイプから小形タイプまで、バリエーション豊かなペンダント。
リビングやダイニングに光のアクセントをつけ、上質な空間を演出します。

リビング



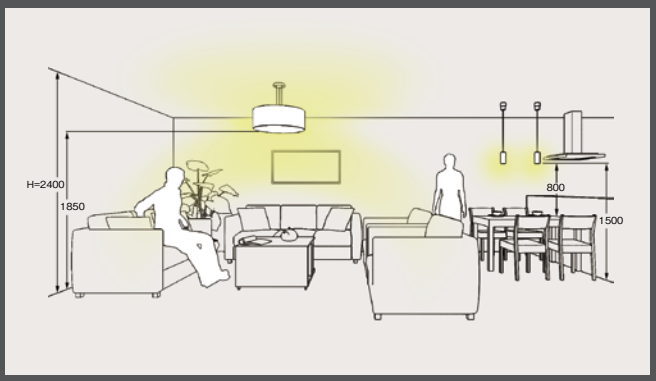

空間に光のアクセントをつけ存在感を印象づけます。

ダイニング





多灯ペンダント

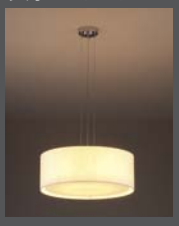

EL-PE17607C

多灯ペンダント



EL-PE17305C/D
→P.497

小形ペンダント



EL-PE1702C
EL-PE1703C
EL-PE1711C/PWRD
→P.496

多灯ペンダント　小形電球形(口金:E17)



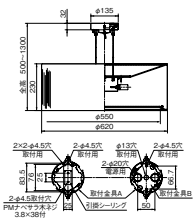

EL-PE17607C

Ⓔ 受注 ¥80,000(税別)

フランジ	: 鋼板 クロームメッキ仕上
セード	: 布 白色シャンタン
質量	: 2.3kg
口金	: **E17**

ランプ別売

推奨ランプ(ランプ別売) : **LDA8L-G-E17/60/S**(電球色)×6　小形電球60形相当
(Ra83・4,040lm・45.6W・88.5lm/W)
定格電圧 : AC100V　入力電流 : 0.78A

適合ランプ : LDA4L(N)-G-E17/40/S-PS　LDA5L(N)-G-E17/40/D/S(調光対応)
LDA5L(N)-G-E17/40/S　LDA8N-G-E17/60/S

傾斜天井取付はできません



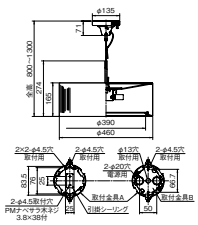

EL-PE17307C

Ⓔ △¥46,000(税別)

フランジ	: 鋼板 クロームメッキ仕上
セード	: 布 白色シャンタン
質量	: 1.4kg
口金	: **E17**

ランプ別売

推奨ランプ(ランプ別売) : **LDA8L-G-E17/60/S**(電球色)×3　小形電球60形相当
(Ra83・2,020lm・22.8W・88.5lm/W)
定格電圧 : AC100V　入力電流 : 0.39A

適合ランプ : LDA4L(N)-G-E17/40/S-PS　LDA5L(N)-G-E17/40/D/S(調光対応)
LDA5L(N)-G-E17/40/S　LDA8N-G-E17/60/S

傾斜天井取付はできません

小形ペンダント　一般電球形(口金:E26)



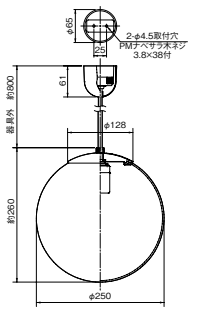

EL-PE2600C (引掛シーリング方式)

Ⓔ △¥13,600(税別)

カバー	: 鋼板 白色塗装仕上
グローブ	: ガラス 乳白色
質量	: 1.2kg
口金	: **E26**

ランプ別売

推奨ランプ(ランプ別売) : **LDA7L-G/60/S-A**(電球色)一般電球60形相当
(Ra83・680lm・7.2W・94.4lm/W)
定格電圧 : AC100V　入力電流 : 0.121A

適合ランプ : LDA4L(N)-G/40/S-A　LDA6N-G/60/S-A
LDA12L-G/D-T1(調光対応)　LDA15L-G/100/S
LDA11D-G/D-T1(調光対応)　LDA13N-G/100/S
LDA7L(D)-H-T3

傾斜天井取付はできません

※適合ランプの仕様についてはP.484を参照ください。

Ⓔ:LED演出

小形ペンダント［引掛シーリング方式］

一般電球形(口金：E26)



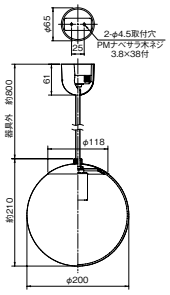

EL-PE2601C (引掛シーリング方式) Ⓔ △¥12,600(税別)

カバー	: 鋼板 白色塗装仕上
グローブ	: ガラス 乳白色
質量	: 1.1kg
口金	: **E26**

ランプ別売

推奨ランプ(ランプ別売)	: **LDA7L-G/60/S-A**(電球色)一般電球60形相当 (Ra83・680lm・7.2W・94.4lm/W) 定格電圧：AC100V　入力電流：0.121A
適合ランプ	: LDA4L(N)-G/40/S-A　LDA6N-G/60/S-A LDA13N-G/100/S　LDA15L-G/100/S LDA7L(D)-H-T3

傾斜天井取付はできません



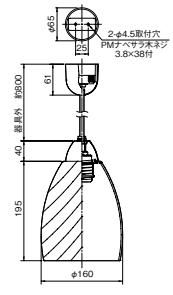

EL-PE2602C (引掛シーリング方式) Ⓔ △¥14,600(税別)

セード受	: 鋼板 金色メッキ仕上
セード	: ガラス 乳白色模様入り
質量	: 0.9kg
口金	: **E26**

ランプ別売

推奨ランプ(ランプ別売)	: **LDA7L-G/60/S-A**(電球色)一般電球60形相当 (Ra83・710lm・7.2W・98.6lm/W) 定格電圧：AC100V　入力電流：0.121A
適合ランプ	: LDA4L(N)-G/40/S-A　LDA6N-G/60/S-A LDA13N-G/100/S　LDA15L-G/100/S LDA7L(D)-H-T3

傾斜天井取付はできません



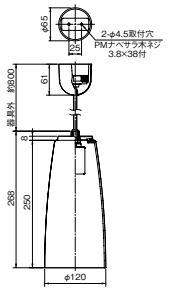

EL-PE2603C (引掛シーリング方式) Ⓔ △¥13,000(税別)

セード受	: 鋼板 アルミ色梨地塗装仕上
セード	: ガラス 乳白色消し仕上
質量	: 0.8kg
口金	: **E26**

ランプ別売

推奨ランプ(ランプ別売)	: **LDA7L-G/60/S-A**(電球色)一般電球60形相当 (Ra83・710lm・7.2W・98.6lm/W) 定格電圧：AC100V　入力電流：0.121A
適合ランプ	: LDA4L(N)-G/40/S-A　LDA6N-G/60/S-A LDA13N-G/100/S　LDA15L-G/100/S LDA7L(D)-H-T3

傾斜天井取付はできません

和風ペンダント［引掛シーリング方式］

一般電球形(口金：E26)



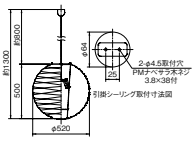

EL-PE26205C (引掛シーリング方式) Ⓔ △¥18,800(税別)

セード	: 和紙
質量	: 0.5kg
口金	: **E26**

ランプ別売

推奨ランプ(ランプ別売)	: **LDA7L-G/60/S-A**(電球色)×2　一般電球60形相当 (Ra83・1,500lm・14.4W・104.1lm/W) 定格電圧：AC100V　入力電流：0.242A
適合ランプ	: LDA4L(N)-G/40/S-A　LDA6N-G/60/S-A LDA12L-G/D-T1(調光対応)　LDA15L-G/100/S LDA11D-G/D-T1(調光対応)　LDA13N-G/100/S LDA7L(D)-H-T3

傾斜天井取付はできません



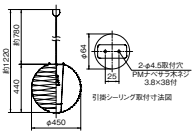

EL-PE2604C (引掛シーリング方式) Ⓔ △¥14,600(税別)

セード	: 和紙
質量	: 0.4kg
口金	: **E26**

ランプ別売

推奨ランプ(ランプ別売)	: **LDA7L-G/60/S-A**(電球色)一般電球60形相当 (Ra83・750lm・7.2W・104.1lm/W) 定格電圧：AC100V　入力電流：0.121A
適合ランプ	: LDA4L(N)-G/40/S-A　LDA6N-G/60/S-A LDA12L-G/D-T1(調光対応)　LDA15L-G/100/S LDA11D-G/D-T1(調光対応)　LDA13N-G/100/S LDA7L(D)-H-T3

傾斜天井取付はできません



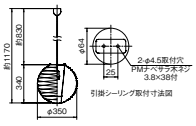

EL-PE2605C (引掛シーリング方式) Ⓔ △¥11,200(税別)

セード	: 和紙
質量	: 0.3kg
口金	: **E26**

ランプ別売

推奨ランプ(ランプ別売)	: **LDA7L-G/60/S-A**(電球色)一般電球60形相当 (Ra83・750lm・7.2W・104.1lm/W) 定格電圧：AC100V　入力電流：0.121A
適合ランプ	: LDA4L(N)-G/40/S-A　LDA6N-G/60/S-A LDA12L-G/D-T1(調光対応)　LDA15L-G/100/S LDA11D-G/D-T1(調光対応)　LDA13N-G/100/S LDA7L(D)-H-T3

傾斜天井取付はできません

※適合ランプの仕様についてはP.484を参照ください。

04 INTERIOR LED電球タイプ

ペンダント（ランプ別売）

小形ペンダント［引掛シーリング方式／ライティングダクト対応］　小形電球形（口金：E17）



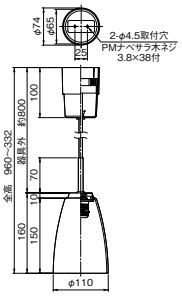

直付形



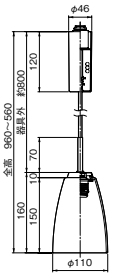

ライティングダクト用

EL-PE1708C（引掛シーリング方式）Ⓔ △¥11,000（税別）

本体　：鋼板 ホワイトブロンズメッキ仕上
セード　：ガラス 乳白色消し仕上
質量　：0.6kg
口金　：**E17**
ランプ別売

推奨ランプ（ランプ別売）：**LDA8L-G-E17/60/S**（電球色）小形電球60形相当
（Ra83・680lm・7.6W・89.4lm/W）
定格電圧：AC100V　入力電流：0.13A



適合ランプ　：LDA4L(N)-G-E17/40/S-PS
LDA5L(N)-G-E17/40/D/S（調光対応）
LDA5L(N)-G-E17/40/S
LDA8N-G-E17/60/S

■高さ調整可能
傾斜天井取付はできません

EL-PE1708CRD（ライティングダクト用）Ⓔ △¥11,000（税別）

本体　：鋼板 ホワイトブロンズメッキ仕上
セード　：ガラス 乳白色消し仕上
質量　：0.6kg
口金　：**E17**
ランプ別売

推奨ランプ（ランプ別売）：**LDA8L-G-E17/60/S**（電球色）小形電球60形相当
（Ra83・680lm・7.6W・89.4lm/W）
定格電圧：AC100V　入力電流：0.13A



適合ランプ　：LDA4L(N)-G-E17/40/S-PS
LDA5L(N)-G-E17/40/D/S（調光対応）
LDA5L(N)-G-E17/40/S
LDA8N-G-E17/60/S

■高さ調整可能
傾斜天井取付はできません

ライティングダクト

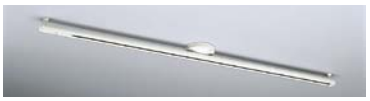

DT03W　△¥26,800（税別）

■幅1,517×42 高56 質量1.9kg

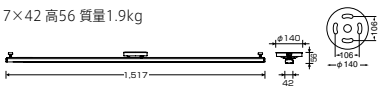



DT02W　△¥23,800（税別）

■幅1,117×42 高56 質量1.4kg

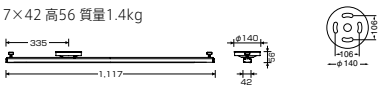



DT01W　△¥23,800（税別）

■幅1,117×42 高56 質量1.4kg

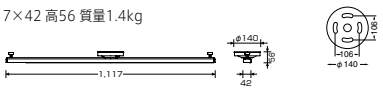

［共通仕様］
鋼・アルミ　白色塗装
器具天井取付部より左右にそれぞれ合計2.5kgまで、全体で合計5kgまで
100V専用600W（6A）まで使用可
プルスイッチ付ペンダントは取付できません
フリーストップタイプペンダントは取付できません
天井面にダクト安定用部品の跡が残る場合があります

小形ペンダント［引掛シーリング方式］　小形電球形（口金：E17）



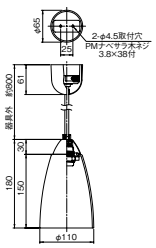



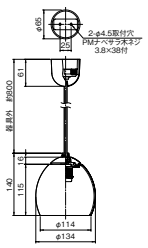

EL-PE1704C（引掛シーリング方式）Ⓔ △¥12,100（税別）

セード受　：鋼板 石目模様塗装仕上
セード　：ガラス 透明スカボ風模様入り
質量　：0.4kg
口金　：**E17**
ランプ別売

推奨ランプ（ランプ別売）：**LDA8L-G-E17/60/S**（電球色）小形電球60形相当
（Ra83・660lm・7.6W・86.8lm/W）
定格電圧：AC100V　入力電流：0.13A



適合ランプ　：LDA4L(N)-G-E17/40/S-PS
LDA5L(N)-G-E17/40/D/S（調光対応）
LDA5L(N)-G-E17/40/S
LDA8N-G-E17/60/S

傾斜天井取付はできません

EL-PE1709C（引掛シーリング方式）Ⓔ △¥6,100（税別）

セード受　：鋼板 白色塗装仕上
セード　：ガラス 乳白色消し仕上
質量　：0.5kg
口金　：**E17**
ランプ別売

推奨ランプ（ランプ別売）：**LDA8L-G-E17/60/S**（電球色）小形電球60形相当
（Ra83・690lm・7.6W・90.7lm/W）
定格電圧：AC100V　入力電流：0.13A



適合ランプ　：LDA4L(N)-G-E17/40/S-PS
LDA5L(N)-G-E17/40/D/S（調光対応）
LDA5L(N)-G-E17/40/S
LDA8N-G-E17/60/S

傾斜天井取付はできません

※適合ランプの仕様についてはP.484を参照ください。

Ⓔ：LED演出　納期：○=在庫対応品（配送期間を要します）△=受注生産品（ご注文後約2～6週間を要します）※納期は目安ですので、都度お問合せください。
※希望小売価格には消費税は含まれておりません。※仕様は予告なしに変更される場合があります。※LED素子にはバラツキがあるため、同一形名の器具において光色、明るさが異なる場合があります。ご了承ください。

LED電球タイプ

ブラケット(ランプ別売)

狭い空間に設置可能な階段対応タイプから
空間のアクセントを演出する配光ブラケット、
シャンデリアなどのコーディネートが可能なタイプまで
多彩なバリエーションをラインアップ。

階段対応タイプ





P.490

ミラー灯





P.491

可動式





P.491

配光ブラケット

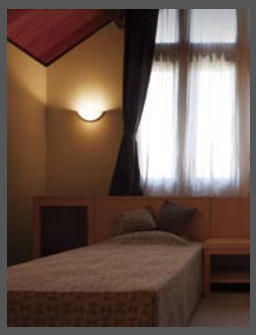



P.492

コーディネートブラケット





P.493

和風ブラケット

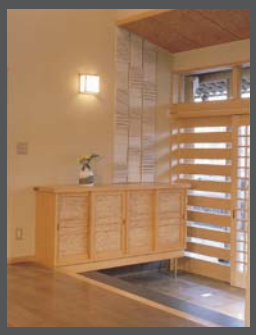



P.491

■半埋込形



狭い場所に設置できる、出幅70mm薄形形状の半埋込形

■密閉形



どの方向から見ても光源が直接目に入らないようにグローブで覆った密閉形

■配光ブラケット

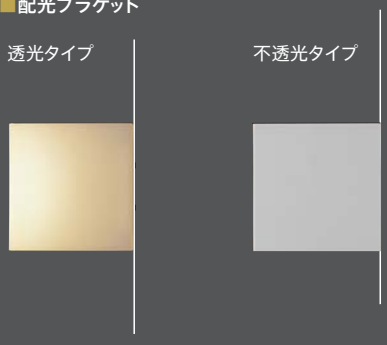

空間に光のアクセントや広がりを与えるコンパクトな形状の配光ブラケット

04 INTERIOR LED電球タイプ

ブラケット(ランプ別売)

多目的ブラケット[階段対応]　小形電球形(口金:E17)



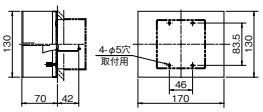

※2個用深形スイッチボックス取付専用です。
(深さ44mm以上)



E17口金LED電球
装着イメージ



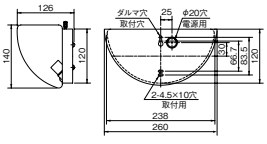



E17口金LED電球
装着イメージ

EL-VE1704C　E △¥11,800(税別)

本体　:鋼板 オフホワイト塗装仕上
カバー　:アクリル 乳白色
質量　:0.4kg
口金　:**E17**

ランプ別売

推奨ランプ(ランプ別売):**LDA4L-G-E17/40/S-PS**(電球色)小形電球40形相当
(Ra83・370lm・4.0W・92.5lm/W)
定格電圧:AC100V　入力電流:0.067A

適合ランプ　:LDA4N-G-E17/40/S-PS
LDA5L(N)-G-E17/40/D/S(調光対応)
LDA5L(N)-G-E17/40/S
LDA8L(N)-G-E17/60/S

■M形一般施工用　階段対応
断熱施工壁では使用できません　写真方向以外取付できません
天井面近接限度30cm



※間口:2,000mm×2,000mm
天井高さ:2,700mm
※床面から1,800mm

EL-VE1705C　E △¥14,500(税別)

本体　:鋼板 オフホワイト塗装仕上
グローブ　:ガラス 乳白色消し仕上
質量　:1.2kg
口金　:**E17**

ランプ別売

推奨ランプ(ランプ別売):**LDA4L-G-E17/40/S-PS**(電球色)小形電球40形相当
(Ra83・250lm・4.0W・62.5lm/W)
定格電圧:AC100V　入力電流:0.067A

適合ランプ　:LDA4N-G-E17/40/S-PS
LDA5L(N)-G-E17/40/D/S(調光対応)
LDA5L(N)-G-E17/40/S
LDA8L(N)-G-E17/60/S

■壁面取付専用
写真方向以外取付できません



※間口:2,000mm×2,000mm
天井高さ:2,700mm
※床面から1,800mm

多目的ブラケット[階段対応]　小形電球形(口金:E17)



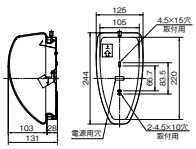



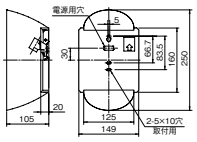



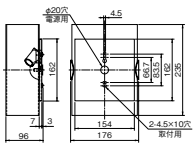

EL-VE1717C　E △¥9,300(税別)

本体　:鋼板 オフホワイト色塗装仕上
グローブ　:ガラス 乳白色消し仕上
質量　:1.0kg
口金　:**E17**

ランプ別売

推奨ランプ(ランプ別売):**LDA8L-G-E17/60/S**(電球色)小形電球60形相当
(Ra83・410lm・7.6W・53.9lm/W)
定格電圧:AC100V　入力電流:0.13A

適合ランプ　:LDA4L(N)-G-E17/40/S-PS
LDA5L(N)-G-E17/40/D/S(調光対応)
LDA5L(N)-G-E17/40/S
LDA8N-G-E17/60/S

■階段対応
写真方向以外取付できません

EL-VE1718C　E △¥9,600(税別)

本体　:鋼板 オフホワイト色塗装仕上
カバー　:プラスチック 乳白色
質量　:1.0kg
口金　:**E17**

ランプ別売

推奨ランプ(ランプ別売):**LDA8L-G-E17/60/S**(電球色)小形電球60形相当
(Ra83・640lm・7.6W・84.2lm/W)
定格電圧:AC100V　入力電流:0.13A

適合ランプ　:LDA4L(N)-G-E17/40/S-PS
LDA5L(N)-G-E17/40/D/S(調光対応)
LDA5L(N)-G-E17/40/S
LDA8N-G-E17/60/S

■階段対応
写真方向以外取付できません　天井面近接限度 30cm

EL-VE1716C　E △¥9,300(税別)

カバー飾り　:鋼板 オフホワイト色塗装仕上
カバー　:アクリル 乳白色マット仕上
質量　:0.5kg
口金　:**E17**

ランプ別売

推奨ランプ(ランプ別売):**LDA8L-G-E17/60/S**(電球色)小形電球60形相当
(Ra83・570lm・7.6W・75.0lm/W)
定格電圧:AC100V　入力電流:0.13A

適合ランプ　:LDA4L(N)-G-E17/40/S-PS
LDA5L(N)-G-E17/40/D/S(調光対応)
LDA5L(N)-G-E17/40/S
LDA8N-G-E17/60/S

■階段対応
写真方向以外取付できません　天井面近接限度 30cm

多目的ブラケット[階段対応]　小形電球形(口金:E17)



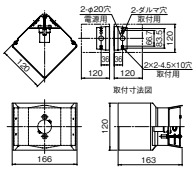



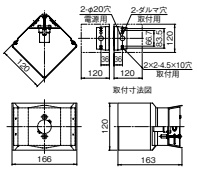



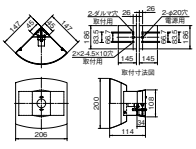

EL-VE1720C　E △¥10,800(税別)

フランジ　:鋼板 白色塗装仕上
カバー　:アクリル 乳白色
質量　:0.3kg
口金　:**E17**

ランプ別売

推奨ランプ(ランプ別売):**LDA8L-G-E17/60/S**(電球色)小形電球60形相当
(Ra83・700lm・7.6W・92.1lm/W)
定格電圧:AC100V　入力電流:0.13A

適合ランプ　:LDA4L(N)-G-E17/40/S-PS
LDA5L(N)-G-E17/40/D/S(調光対応)
LDA5L(N)-G-E17/40/S
LDA8N-G-E17/60/S

■階段対応
■入隅用コーナー角度90°取付専用
写真方向以外取付できません　天井面近接限度 30cm

EL-VE1721C　E △¥6,600(税別)

フランジカバー:鋼板
白色塗装仕上
質量　:0.6kg
口金　:**E17**

ランプ別売

推奨ランプ(ランプ別売):**LDA8L-G-E17/60/S**(電球色)小形電球60形相当
(Ra83・530lm・7.6W・69.7lm/W)
定格電圧:AC100V　入力電流:0.13A

適合ランプ　:LDA4L(N)-G-E17/40/S-PS
LDA5L(N)-G-E17/40/D/S(調光対応)
LDA5L(N)-G-E17/40/S
LDA8N-G-E17/60/S

■階段対応
■入隅用コーナー角度90°取付専用
写真方向以外取付できません　天井面近接限度 30cm

EL-VE1719C　E △¥9,300(税別)

カバー　:アクリル
乳白色
質量　:0.5kg
口金　:**E17**

ランプ別売

推奨ランプ(ランプ別売):**LDA8L-G-E17/60/S**(電球色)小形電球60形相当
(Ra83・600lm・7.6W・78.9lm/W)
定格電圧:AC100V　入力電流:0.13A

適合ランプ　:LDA4L(N)-G-E17/40/S-PS
LDA5L(N)-G-E17/40/D/S(調光対応)
LDA5L(N)-G-E17/40/S
LDA8N-G-E17/60/S

■階段対応
■入隅用コーナー角度90°取付専用
写真方向以外取付できません　天井面近接限度 30cm

※適合ランプの仕様についてはP.484を参照ください。

E:LED演出

多目的ブラケット[ミラー灯]　小形電球形(口金:E17)



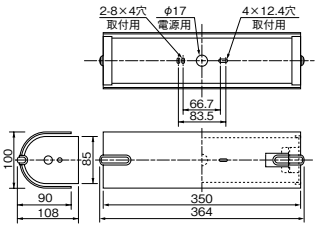

EL-VE1713C　E △¥17,000(税別)

本体	: アクリル 乳白色 飾金色ツヤ消しメッキ仕上
端板	: プラスチック オフホワイト
質量	: 0.7kg
口金	: **E17**
推奨ランプ(ランプ別売)	: **LDA8N-G-E17/60/S**(昼白色)×2　小形電球60形相当 (Ra83・1,370lm・15.2W・90.1lm/W) 定格電圧 : AC100V　入力電流 : 0.26A
適合ランプ	: LDA4L(N)-G-E17/40/S-PS LDA5L(N)-G-E17/40/D/S(調光対応) LDA5L(N)-G-E17/40/S LDA8L-G-E17/60/S

ランプ別売



全方向タイプ 電球色(2700K)装着時
(LDA8L-G-E17/60/S)



多目的ブラケット[ミラー灯]　小形電球形(口金:E17)



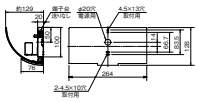

EL-VE1714C　E △¥17,600(税別)

セード飾り	: 鋼板 金色ヘアライン仕上
カバー	: ガラス 透明消し仕上(一部透明)
質量	: 0.7kg
口金	: **E17**
推奨ランプ(ランプ別売)	: **LDA8N-G-E17/60/S**(昼白色)小形電球60形相当 (Ra83・830lm・7.6W・109.2lm/W) 定格電圧 : AC100V　入力電流 : 0.13A
適合ランプ	: LDA4L(N)-G-E17/40/S-PS LDA5L(N)-G-E17/40/D/S(調光対応) LDA5L(N)-G-E17/40/S LDA8L-G-E17/60/S

ランプ別売

写真方向以外取付できません　天井面近接限度 30cm



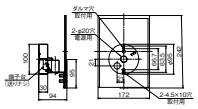

EL-VE1715C　E △¥12,800(税別)

フランジ	: 鋼板 クロームメッキ仕上
セード	: ガラス 透明消し仕上(一部透明)
質量	: 0.8kg
口金	: **E17**
推奨ランプ(ランプ別売)	: **LDA5L-G-E17/40/S**(電球色)小形電球40形相当 (Ra83・410lm・4.7W・87.2lm/W) 定格電圧 : AC100V　入力電流 : 0.08A
適合ランプ	: LDA4L(N)-G-E17/40/S-PS LDA5L(N)-G-E17/40/D/S(調光対応) LDA5N-G-E17/40/S LDA8L(N)-G-E17/60/S

ランプ別売

写真方向以外取付できません

ミラー灯(パウダールーム)

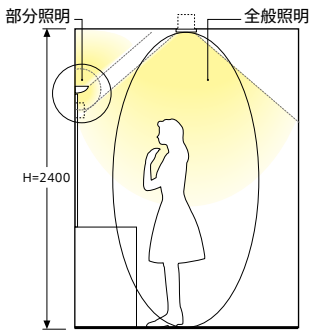

■ **部分照明**
ミラー廻りを照らす明るさを確保

■ **全般照明**
洗面室全体の明るさを確保

多目的ブラケット[可動式]　小形電球形(口金:E17)



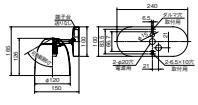

EL-VE17222C　E △¥18,600(税別)

本体	: 鋼板 オフホワイト色塗装仕上
セード	: ポリカードネート 乳白色
可動範囲	: 首振60° 回転180°
質量	: 0.9kg
口金	: **E17**
推奨ランプ(ランプ別売)	: **LDA8L-G-E17/60/S**(電球色)×2　小形電球60形相当 (Ra83・1,420lm・15.2W・93.4lm/W) 定格電圧 : AC100V　入力電流 : 0.26A
適合ランプ	: LDA4L(N)-G-E17/40/S-PS LDA5L(N)-G-E17/40/D/S(調光対応) LDA5L(N)-G-E17/40/S LDA8N-G-E17/60/S

ランプ別売

■天井面・壁面取付可能
照射面近接限度20cm



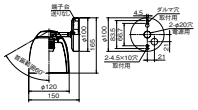

EL-VE1723C　E △¥11,800(税別)

本体	: 鋼板 オフホワイト色塗装仕上
セード	: ポリカードネート 乳白色
反射板	: アルミ 梨地仕上
可動範囲	: 首振60° 回転325°
質量	: 0.5kg
口金	: **E17**
推奨ランプ(ランプ別売)	: **LDA8L-G-E17/60/S**(電球色)小形電球60形相当 (Ra83・570lm・7.6W・75.0lm/W) 定格電圧 : AC100V　入力電流 : 0.13A
適合ランプ	: LDA4L(N)-G-E17/40/S-PS LDA5L(N)-G-E17/40/D/S(調光対応) LDA5L(N)-G-E17/40/S LDA8N-G-E17/60/S

ランプ別売

■天井面・壁面取付可能
照射面近接限度20cm

和風ブラケット　一般電球形(口金:E26)



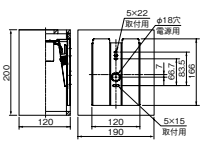

EL-VE2600C　E △¥14,800(税別)

本体	: 木製枠
カバー	: アクリル 乳白色仕上和紙入り
質量	: 0.5kg
口金	: **E26**
推奨ランプ(ランプ別売)	: **LDA7L-G/60/S-A**(電球色)一般電球60形相当 (Ra83・530lm・7.2W・73.6lm/W) 定格電圧 : AC100V　入力電流 : 0.121A
適合ランプ	: LDA4L(N)-G/40/S-A　LDA6N-G/60/S-A LDA12L-G/D-T1(調光対応)　LDA15L-G/100/S LDA11D-G/D-T1(調光対応)　LDA13N-G/100/S LDA7L(D)-H-T3

ランプ別売

※適合ランプの仕様についてはP.484を参照ください。

納期:○=在庫対応品(配送期間を要します) △=受注生産品(ご注文後約2～6週間を要します) ※納期は目安ですので、都度お問合せください。
※希望小売価格には消費税は含まれておりません。※仕様は予告なしに変更される場合があります。※LED素子にはバラツキがあるため、同一形名の器具において光色、明るさが異なる場合があります。ご了承ください。

04 INTERIOR LED電球タイプ

ブラケット(ランプ別売)

配光ブラケット[不透光] 小形電球形(口金:E17)



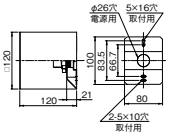

EL-VE1703C Ⓔ △¥7,800(税別)

本体 : 鋼板 白色塗装仕上
質量 : 0.2kg
口金 : **E17**
ランプ別売

推奨ランプ(ランプ別売) : **LDA4L-G-E17/40/S-PS**(電球色)小形電球40形相当 (Ra83・190lm・4.0W・47.5lm/W) 定格電圧:AC100V 入力電流:0.067A



適合ランプ : LDA4N-G-E17/40/S-PS

写真方向以外取付できません
天井面近接限度30cm



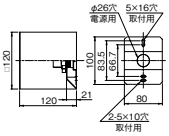

EL-VE1711C Ⓔ △¥12,800(税別)

本体 : 木製 ライトオーク調
質量 : 0.2kg
口金 : **E17**
ランプ別売

推奨ランプ(ランプ別売) : **LDA4L-G-E17/40/S-PS**(電球色)小形電球40形相当 (Ra83・200lm・4.0W・50.0lm/W) 定格電圧:AC100V 入力電流:0.067A



適合ランプ : LDA4N-G-E17/40/S-PS

写真方向以外取付できません
天井面近接限度30cm



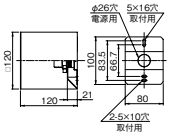

EL-VE1724C Ⓔ △¥12,800(税別)

本体 : 木製 ダークオーク調
質量 : 0.2kg
口金 : **E17**
ランプ別売

推奨ランプ(ランプ別売) : **LDA4L-G-E17/40/S-PS**(電球色)小形電球40形相当 (Ra83・200lm・4.0W・50.0lm/W) 定格電圧:AC100V 入力電流:0.067A



適合ランプ : LDA4N-G-E17/40/S-PS

写真方向以外取付できません
天井面近接限度30cm

配光ブラケット[不透光] 小形電球形(口金:E17)



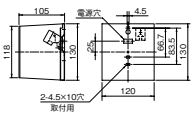

EL-VE1701C Ⓔ △¥4,800(税別)

本体 : 鋼板 オフホワイト塗装仕上
カバー : プラスチック
質量 : 0.3kg
口金 : **E17**
ランプ別売

推奨ランプ(ランプ別売) : **LDA4L-G-E17/40/S-PS**(電球色)小形電球40形相当 (Ra83・190lm・4.0W・47.5lm/W) 定格電圧:AC100V 入力電流:0.067A



適合ランプ : LDA4N-G-E17/40/S-PS
LDA5L(N)-G-E17/40/D/S(調光対応)
LDA5L(N)-G-E17/40/S
LDA8L(N)-G-E17/60/S

写真方向以外取付できません
天井面近接限度30cm



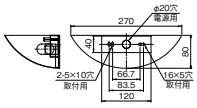

EL-VE1727C Ⓔ △¥14,800(税別)

本体 : 鋼板 白色塗装仕上
質量 : 0.6kg
口金 : **E17**
ランプ別売

推奨ランプ(ランプ別売) : **LDA8L-G-E17/60/S**(電球色)小形電球60形相当 (Ra83・560lm・7.6W・73.6lm/W) 定格電圧:AC100V 入力電流:0.13A



適合ランプ : LDA4L(N)-G-E17/40/S-PS
LDA5L(N)-G-E17/40/D/S(調光対応)
LDA5L(N)-G-E17/40/S
LDA8N-G-E17/60/S

写真方向以外取付できません
天井面近接限度30cm

配光ブラケット[透光] 小形電球形(口金:E17)



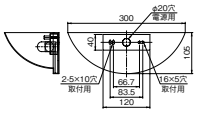

EL-VE1726C Ⓔ △¥14,800(税別)

本体 : 鋼板 白色塗装仕上
カバー : アクリル 乳白色
質量 : 0.5kg
口金 : **E17**
ランプ別売

推奨ランプ(ランプ別売) : **LDA8L-G-E17/60/S**(電球色)小形電球60形相当 (Ra83・710lm・7.6W・93.4lm/W) 定格電圧:AC100V 入力電流:0.13A



適合ランプ : LDA4L(N)-G-E17/40/S-PS
LDA5L(N)-G-E17/40/D/S(調光対応)
LDA5L(N)-G-E17/40/S
LDA8N-G-E17/60/S

写真方向以外取付できません
天井面近接限度30cm

配光ブラケット[透光] 小形電球形(口金:E17)



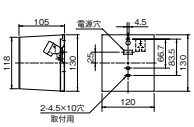

EL-VE1700C Ⓔ △¥4,800(税別)

本体 : 鋼板 白色塗装仕上
カバー : アクリル 乳白色(シボ入り)
質量 : 0.3kg
口金 : **E17**
ランプ別売

推奨ランプ(ランプ別売) : **LDA4L-G-E17/40/S-PS**(電球色)小形電球40形相当 (Ra83・310lm・4.0W・77.5lm/W) 定格電圧:AC100V 入力電流:0.067A



適合ランプ : LDA4N-G-E17/40/S-PS
LDA5L(N)-G-E17/40/D/S(調光対応)
LDA5L(N)-G-E17/40/S
LDA8L(N)-G-E17/60/S

写真方向以外取付できません
天井面近接限度30cm



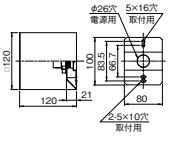

EL-VE1702C Ⓔ △¥7,800(税別)

本体 : 鋼板 白色塗装仕上
カバー : アクリル 乳白色
質量 : 0.2kg
口金 : **E17**
ランプ別売

推奨ランプ(ランプ別売) : **LDA4L-G-E17/40/S-PS**(電球色)小形電球40形相当 (Ra83・400lm・4.0W・100.0lm/W) 定格電圧:AC100V 入力電流:0.067A



適合ランプ : LDA4N-G-E17/40/S-PS

写真方向以外取付できません
天井面近接限度30cm



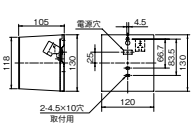

EL-VE1709C Ⓔ △¥6,700(税別)

本体 : 鋼板 白色塗装仕上
セード : アクリル 乳白色(シボ入り) 上下面ポリカーボネートカバー付
質量 : 0.4kg
口金 : **E17**
ランプ別売

推奨ランプ(ランプ別売) : **LDA4L-G-E17/40/S-PS**(電球色)小形電球40形相当 (Ra83・270lm・4.0W・67.5lm/W) 定格電圧:AC100V 入力電流:0.067A



適合ランプ : LDA4N-G-E17/40/S-PS
LDA5L(N)-G-E17/40/D/S(調光対応)
LDA5L(N)-G-E17/40/S
LDA8L(N)-G-E17/60/S

写真方向以外取付できません
天井面近接限度30cm

※適合ランプの仕様についてはP.484を参照ください。

Ⓔ:LED演出

配光ブラケット　小形電球形(口金:E17)



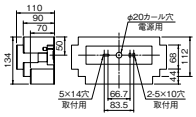

EL-VE1725C　E △¥11,600(税別)

カバー	:鋼板 オフホワイト色塗装仕上
質量	: 1.2kg
口金	: **E17**

ランプ別売

推奨ランプ (ランプ別売)	: **LDA4L-G-E17/40/S-PS**(電球色)小形電球40形相当 (Ra83・260lm・4.0W・65.0lm/W) 定格電圧 : AC100V　入力電流 : 0.067A
適合ランプ	: LDA4N-G-E17/40/S-PS

■階段対応
写真方向以外取付できません
天井面近接限度30cm

コーディネートブラケット　一般電球形(口金:E26)



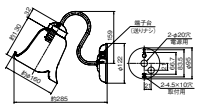

EL-VE2605C　E △¥16,600(税別)

本体	: 鋼板 シャンパンゴールド色塗装仕上
セード	: ガラス 乳白色
質量	: 0.7kg
口金	: **E26**

ランプ別売

推奨ランプ (ランプ別売)	: **LDA7L-G/60/S-A**(電球色)一般電球60形相当 (Ra83・700lm・7.2W・97.2lm/W) 定格電圧 : AC100V　入力電流 : 0.121A
適合ランプ	: LDA4L(N)-G/40/S-A　LDA6N-G/60/S-A LDA12L-G/D-T1(調光対応)　LDA15L-G/100/S LDA11D-G/D-T1(調光対応)　LDA13N-G/100/S LDA7L(D)-H-T3



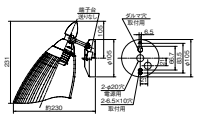

EL-VE2603C　E △¥16,800(税別)

本体	: 鋼板 金色メッキヘアライン仕上
セード	: ガラス 透明消し仕上
質量	: 1.3kg
口金	: **E26**

ランプ別売

推奨ランプ (ランプ別売)	: **LDA7L-G/60/S-A**(電球色)一般電球60形相当 (Ra83・700lm・7.2W・97.2lm/W) 定格電圧 : AC100V　入力電流 : 0.121A
適合ランプ	: LDA4L(N)-G/40/S-A　LDA6N-G/60/S-A LDA12L-G/D-T1(調光対応)　LDA15L-G/100/S LDA11D-G/D-T1(調光対応)　LDA13N-G/100/S LDA7L(D)-H-T3

コーディネートブラケット　小形電球形(口金:E17)



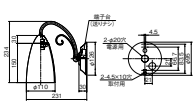

EL-VE1730C　E △¥14,800(税別)

本体	: 鋼板 石目模様塗装仕上
セード	: ガラス 透明スカボ風模様入り
質量	: 0.6kg
口金	: **E17**

ランプ別売

推奨ランプ (ランプ別売)	: **LDA8L-G-E17/60/S**(電球色)小形電球60形相当 (Ra83・570lm・7.6W・75.0lm/W) 定格電圧 : AC100V　入力電流 : 0.13A
適合ランプ	: LDA4L(N)-G-E17/40/S-PS LDA5L(N)-G-E17/40/D/S(調光対応) LDA5L(N)-G-E17/40/S LDA8N-G-E17/60/S



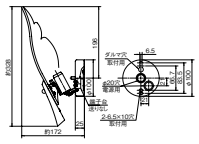

EL-VE1712C　E △¥13,800(税別)

本体	: 鋼板 金色メッキ仕上
カバー	: ガラス 透明消し仕上
質量	: 1.7kg
口金	: **E17**

ランプ別売

推奨ランプ (ランプ別売)	: **LDA8L-G-E17/60/S**(電球色)小形電球60形相当 (Ra83・720lm・7.6W・94.7lm/W) 定格電圧 : AC100V　入力電流 : 0.13A
適合ランプ	: LDA4L(N)-G-E17/40/S-PS LDA5L(N)-G-E17/40/D/S(調光対応) LDA5L(N)-G-E17/40/S LDA8N-G-E17/60/S



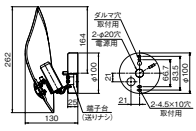

EL-VE1729C　E △¥14,600(税別)

本体	: 鋼板 クロームメッキ仕上
セード	: ガラス 透明消し仕上(一部透明)
質量	: 0.8kg
口金	: **E17**

ランプ別売

推奨ランプ (ランプ別売)	: **LDA8L-G-E17/60/S**(電球色)小形電球60形相当 (Ra83・630lm・7.6W・82.8lm/W) 定格電圧 : AC100V　入力電流 : 0.13A
適合ランプ	: LDA4L(N)-G-E17/40/S-PS LDA5L(N)-G-E17/40/D/S(調光対応) LDA5L(N)-G-E17/40/S LDA8N-G-E17/60/S

※適合ランプの仕様については**P.484を参照ください。**

コンパクトでシンプルな形状のため、多灯づかいで光の演出をお楽しみいただけます

透光タイプはカバーからの柔らかい光が全方位に広がり、空間に華やかな光のアクセントを与えます。
不透光タイプは前面を遮光し、上下方向にシャープな光を照射することで、天井面と床面に光の広がりを与えます。

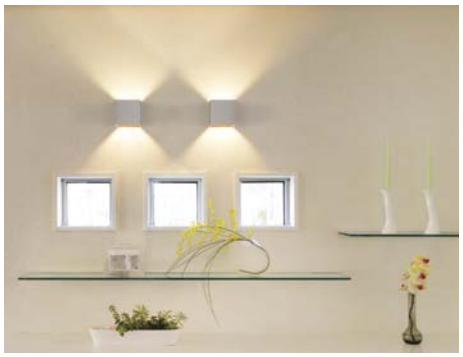



不透光タイプ



透光タイプ

※間口:2,000mm×2,000mm 天井高さ:2,700mm
※床面から1,800mm

納期:○=在庫対応品(配送期間を要します)　△=受注生産品(ご注文後約2～6週間を要します)　※納期は目安ですので、都度お問合せください。
※希望小売価格には消費税は含まれておりません。※仕様は予告なしに変更される場合があります。※LED素子にはバラツキがあるため、同一形名の器具において光色、明るさが異なる場合があります。ご了承ください。

04 INTERIOR LED電球タイプ

Puyoシリーズ(ランプ別売)

ガラス、樹脂などにかわる
柔らかいシリコーン素材をセードに採用。
ぶつけても落としても、割れない照明器具です。

乳白ガラスのような質感と柔らかい光。
端部に肉厚をつくることで、重厚なイメージを与えます。


樹脂セード


シリコーンセード


シリコーンセード

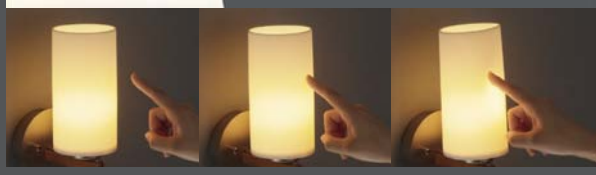

空間に合わせやすいコンパクト形状でラインアップ


小形シーリング


ブラケット


小形ペンダント

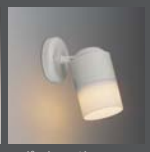
スポットライト(可動ブラケット)

小形シーリング　小形電球形(口金:E17)



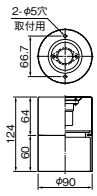

EL-CE1701C

Ⓔ △¥8,800(税別)

本体	:鋼板 オフホワイト塗装仕上
セード	:シリコーン 乳白色
質量	:0.4kg
口金	:**E17**
推奨ランプ(ランプ別売)	:**LDA8L-G-E17/60/S**(電球色)小形電球60形相当 (Ra83・630lm・7.6W・82.8lm/W) 定格電圧:AC100V　入力電流:0.13A
適合ランプ	:LDA4L(N)-G-E17/40/S-PS LDA5L(N)-G-E17/40/D/S(調光対応) LDA5L(N)-G-E17/40/S LDA8N-G-E17/60/S

ランプ別売

■天井直付用



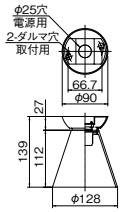

EL-CE1703C

Ⓔ △¥4,800(税別)

本体	:プラスチック 白色塗装仕上
セード	:シリコーン 乳白色
質量	:0.3kg
口金	:**E17**
推奨ランプ(ランプ別売)	:**LDA4L-G-E17/40/S-PS**(電球色)小形電球40形相当 (Ra83・390lm・4.0W・97.5lm/W) 定格電圧:AC100V　入力電流:0.067A
適合ランプ	:LDA4N-G-E17/40/S-PS LDA5L(N)-G-E17/40/D/S(調光対応) LDA5L(N)-G-E17/40/S LDA8L(N)-G-E17/60/S

ランプ別売

■天井直付用

■省電力・長寿命で環境に配慮

小形電球形(口金:E17)

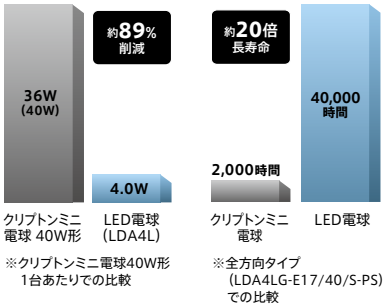

小形シーリング　小形電球形(口金:E17)



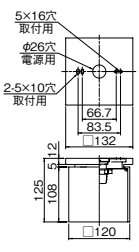

EL-CE1704C

Ⓔ △¥9,400(税別)

フランジ	:木製枠 ライトオーク調
セード	:シリコーン 乳白色
質量	:0.5kg
口金	:**E17**
推奨ランプ(ランプ別売)	:**LDA4L-G-E17/40/S-PS**(電球色)小形電球40形相当 (Ra83・390lm・4.0W・97.5lm/W) 定格電圧:AC100V　入力電流:0.067A
適合ランプ	:LDA4N-G-E17/40/S-PS LDA5L(N)-G-E17/40/D/S(調光対応) LDA5L(N)-G-E17/40/S LDA8L(N)-G-E17/60/S

ランプ別売

■天井直付用



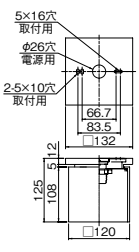

EL-CE1707C/M

Ⓔ △¥9,400(税別)

フランジ	:木製枠 ミディアムオーク調
セード	:シリコーン 乳白色
質量	:0.5kg
口金	:**E17**
推奨ランプ(ランプ別売)	:**LDA4L-G-E17/40/S-PS**(電球色)小形電球40形相当 (Ra83・390lm・4.0W・97.5lm/W) 定格電圧:AC100V　入力電流:0.067A
適合ランプ	:LDA4N-G-E17/40/S-PS LDA5L(N)-G-E17/40/D/S(調光対応) LDA5L(N)-G-E17/40/S LDA8L(N)-G-E17/60/S

ランプ別売

■天井直付用



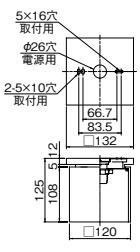

EL-CE1707C/S

Ⓔ △¥9,400(税別)

フランジ	:木製枠 シルバー色塗装仕上
セード	:シリコーン 乳白色
質量	:0.5kg
口金	:**E17**
推奨ランプ(ランプ別売)	:**LDA4L-G-E17/40/S-PS**(電球色)小形電球40形相当 (Ra83・390lm・4.0W・97.5lm/W) 定格電圧:AC100V　入力電流:0.067A
適合ランプ	:LDA4N-G-E17/40/S-PS LDA5L(N)-G-E17/40/D/S(調光対応) LDA5L(N)-G-E17/40/S LDA8L(N)-G-E17/60/S

ランプ別売

■天井直付用

※適合ランプの仕様については P.484 を参照ください。

Ⓔ:LED演出

シャンデリア　小形電球形(口金:E17)



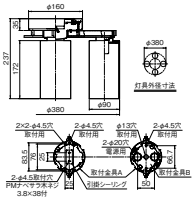

EL-KE17402C　受注 ¥54,000(税別)

本体	:鋼板 ホワイトブロンズメッキ仕上
セード	:シリコーン 乳白色
質量	:1.9kg
口金	:**E17**
推奨ランプ(ランプ別売)	:**LDA8L-G-E17/60/S**(電球色)×4　小形電球60形相当 (Ra83・2,500lm・30.4W・82.2lm/W) 定格電圧:AC100V　入力電流:0.52A
適合ランプ	:LDA4L(N)-G-E17/40/S-PS　LDA5L(N)-G-E17/40/D/S(調光対応) LDA5L(N)-G-E17/40/S　LDA8N-G-E17/60/S

ランプ別売

■天井直付用

ブラケット　一般電球形(口金:E26)／小形電球形(口金:E17)



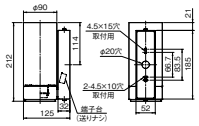

EL-VE2604C　△¥18,600(税別)

本体	:鋼板 クロームメッキ仕上
セード	:シリコーン 乳白色
質量	:0.9kg
口金	:**E26**
推奨ランプ(ランプ別売)	:**LDA7L-G/60/S-A**(電球色)一般電球60形相当 (Ra83・550lm・7.2W・76.3lm/W) 定格電圧:AC100V　入力電流:0.121A
適合ランプ	:LDA7N-G/60/S-A LDA4L(N)-G/40/S-A

ランプ別売

写真方向以外取付できません
天井面近接限度30cm



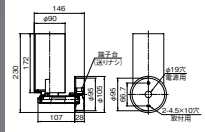

EL-VE1728C　△¥16,600(税別)

本体	:鋼板 ホワイトブロンズメッキ仕上
セード	:シリコーン 乳白色
アーム	:ライトオーク調
質量	:0.7kg
口金	:**E17**
推奨ランプ(ランプ別売)	:**LDA8L-G-E17/60/S**(電球色)小形電球60形相当 (Ra83・600lm・7.6W・78.9lm/W) 定格電圧:AC100V　入力電流:0.13A
適合ランプ	:LDA4L(N)-G-E17/40/S-PS　LDA5L(N)-G-E17/40/D/S(調光対応) LDA5L(N)-G-E17/40/S　LDA8N-G-E17/60/S

ランプ別売

■下向き取付可能
天井面近接限度30cm



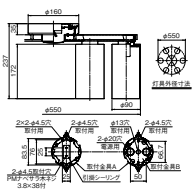

EL-KE17602C　受注 ¥78,000(税別)

本体	:鋼板 ホワイトブロンズメッキ仕上
セード	:シリコーン 乳白色
質量	:2.6kg
口金	:**E17**
推奨ランプ(ランプ別売)	:**LDA8L-G-E17/60/S**(電球色)×6　小形電球60形相当 (Ra83・3,750lm・45.6W・82.2lm/W) 定格電圧:AC100V　入力電流:0.78A
適合ランプ	:LDA4L(N)-G-E17/40/S-PS　LDA5L(N)-G-E17/40/D/S(調光対応) LDA5L(N)-G-E17/40/S　LDA8N-G-E17/60/S

ランプ別売

■天井直付用

ブラケット　小形電球形(口金:E17)



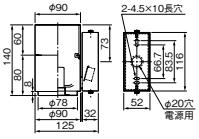

EL-VE1706C　△¥10,800(税別)

本体	:鋼板 オフホワイト塗装仕上
セード	:シリコーン 乳白色
質量	:0.6kg
口金	:**E17**
推奨ランプ(ランプ別売)	:**LDA8L-G-E17/60/S**(電球色)小形電球60形相当 (Ra83・630lm・7.6W・82.8lm/W) 定格電圧:AC100V　入力電流:0.13A
適合ランプ	:LDA4L(N)-G-E17/40/S-PS　LDA5L(N)-G-E17/40/D/S(調光対応) LDA5L(N)-G-E17/40/S　LDA8N-G-E17/60/S

ランプ別売

写真方向以外取付できません
天井面近接限度30cm





※間口:2,000mm×2,000mm
天井高さ:2,700mm
※床面から1,800mm

小形シーリング［人感センサ付］　小形電球形(口金:E17)



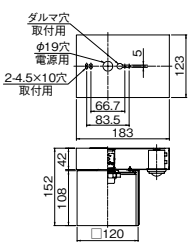

EL-CE1706C　△¥19,500(税別)

本体	:鋼板 白色
セード	:シリコーン 乳白色
質量	:0.9kg
口金	:**E17**
推奨ランプ(ランプ別売)	:**LDA4L-G-E17/40/S-PS**(電球色)小形電球40形相当 (Ra83・390lm・4.0W・97.5lm/W) 定格電圧:AC100V　入力電流:0.067A
適合ランプ	:LDA4N-G-E17/40/S-PS LDA5L(N)-G-E17/40/D/S(調光対応) LDA5L(N)-G-E17/40/S LDA8L(N)-G-E17/60/S

ランプ別売

■天井直付用



奥壁側



ドア側は遮光

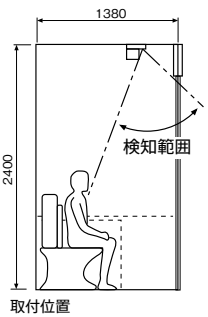

取付位置

人感センサON/OFFタイプ

センサによる点灯

機能	設定	動作
ON/OFFモード 普段は消灯で人が近づいた時に100%の明るさで点灯	点灯時間:5秒〜約180秒	●普段は消灯 ●暗くなってから人が近づくと100%点灯 ●人がいなくなると消灯

壁スイッチにより切替えができます。

※オフライト付3路スイッチでは、連続点灯モードへの切替え動作ができなくなる場合があります。

連続点灯

人がいるいないにかかわらず100%の明るさで8時間連続点灯

連続点灯の切替方法

普段壁スイッチは「入」　入

2秒以内 切→入

※8時間連続点灯後はセンサモードに復帰します。
※連続点灯途中でやめたい場合は、一旦スイッチをOFFにし、5秒以上してからONにすると、センサモードになります。

※適合ランプの仕様についてはP.484を参照ください。

納期:○=在庫対応品(配送期間を要します) △=受注生産品(ご注文後約2〜6週間を要します) 受注=受注品(納期は販売会社にお問合せください) ※納期は目安ですので、都度お問合せください。
※希望小売価格には消費税は含まれておりません。※仕様は予告なしに変更される場合があります。※LED素子にはバラツキがあるため、同一形名の器具において光色、明るさが異なる場合があります。ご了承ください。

04 INTERIOR LED電球タイプ

Puyoシリーズ（ランプ別売）

小形ペンダント［引掛シーリング方式／埋込形／ライティングダクト対応］　小形電球形（口金：E17）







EL-PE1700C（引掛シーリング方式）　Ⓔ △¥12,800（税別）
EL-PE1701C（埋込形）　Ⓔ △¥16,800（税別）
EL-PE1713C/PWRD（ライティングダクト用）　Ⓔ △¥12,800（税別）

［共通仕様］
カバー　：鋼板 パールホワイト色塗装仕上
フランジ　：直付形（引掛シーリング方式）
　プラスチック 白色（EL-PE1700C）
　埋込形
　鋼板 オフホワイト色塗装仕上（EL-PE1701C）
セード　：シリコーン 乳白色
質量　：0.5kg（EL-PE1700C）　0.7kg（EL-PE1701C）　0.4kg（EL-PE1713C/PWRD）
口金　：**E17**

推奨ランプ（ランプ別売）　：**LDA8L-G-E17/60/S**（電球色）小形電球60形相当
（Ra83・630lm・7.6W・82.8lm/W）
定格電圧：AC100V　入力電流：0.13A



適合ランプ　：LDA4L(N)-G-E17/40/S-PS　LDA5L(N)-G-E17/40/D/S（調光対応）
LDA5L(N)-G-E17/40/S　LDA8N-G-E17/60/S

■高さ調整可能
断熱施工では使用できません（埋込形）
傾斜天井取付はできません

埋込穴 φ75　ランプ別売
（EL-PE1701Cのみ）



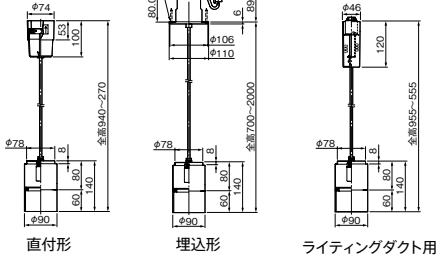

EL-PE1702C（引掛シーリング方式）　Ⓔ △¥17,800（税別）
EL-PE1703C（埋込形）　Ⓔ △¥21,800（税別）
EL-PE1711C/PWRD（ライティングダクト用）　Ⓔ △¥17,800（税別）

［共通仕様］
カバー　：鋼板 パールホワイト色塗装仕上
フランジ　：直付形（引掛シーリング方式）
　プラスチック 白色（EL-PE1702C）
　埋込形
　鋼板 オフホワイト色塗装仕上（EL-PE1703C）
セード　：シリコーン 乳白色
質量　：0.6kg（EL-PE1702C）　0.8kg（EL-PE1703C）　0.5kg（EL-PE1711C/PWRD）
口金　：**E17**

推奨ランプ（ランプ別売）　：**LDA8L-G-E17/60/S**（電球色）小形電球60形相当
（Ra83・630lm・7.6W・82.8lm/W）
定格電圧：AC100V　入力電流：0.13A



適合ランプ　：LDA4L(N)-G-E17/40/S-PS　LDA5L(N)-G-E17/40/D/S（調光対応）
LDA5L(N)-G-E17/40/S　LDA8N-G-E17/60/S

■高さ調整可能
断熱施工では使用できません（埋込形）
傾斜天井取付はできません

埋込穴 φ75　ランプ別売
（EL-PE1703Cのみ）



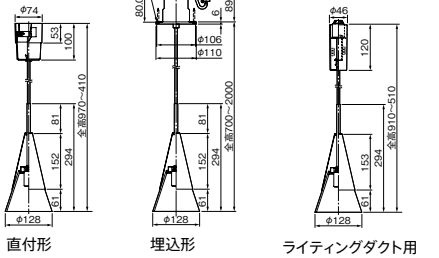

※間口：2,000mm×2,000mm　天井高さ：2,700mm　※壁面から1,000mm　※器具設置1,800mm
※適合ランプの仕様についてはP.484を参照ください。

2種類の取付けでコード長さを調節可能

天井の高さによってコードを切らずにお好きな長さで収納できます。



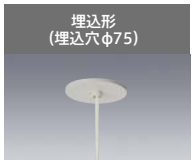

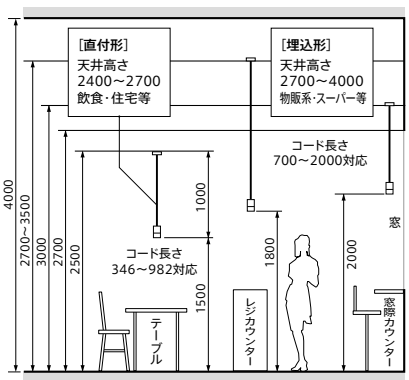

ライティングダクト



DT03W　△¥26,800（税別）

■幅1,517×42 高56 質量1.9kg

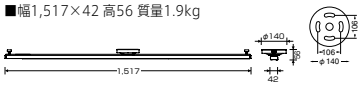



DT02W　△¥23,800（税別）

■幅1,117×42 高56 質量1.4kg

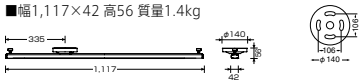



DT01W　△¥23,800（税別）

■幅1,117×42 高56 質量1.4kg

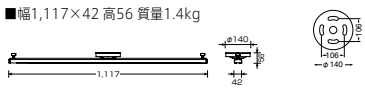

［共通仕様］
鋼・アルミ　白色塗装
器具天井取付部より左右にそれぞれ合計2.5kgまで、全体で合計5kgまで
100V専用600W（6A）まで使用可
プルスイッチ付ペンダントは取付できません
フリーストップタイプペンダントは取付できません
天井面にダクト安定用部品の跡が残る場合があります

Ⓔ：LED演出

小形ペンダント［引掛シーリング方式／ライティングダクト対応］

小形電球形(口金：E17)



EL-PE1706C (引掛シーリング方式) Ⓔ △¥15,600(税別)
EL-PE1706CRD (ライティングダクト用) Ⓔ △¥15,600(税別)

［共通仕様］
セード受　：鋼板 ホワイトブロンズメッキ仕上
セード　：シリコーン 乳白色
質量　：0.4kg
口金　：**E17**

ランプ別売

推奨ランプ(ランプ別売)：**LDA8L-G-E17/60/S**(電球色)小形電球60形相当
(Ra83・610lm・7.6W・80.2lm/W)
定格電圧：AC100V　入力電流：0.13A

適合ランプ：LDA4L(N)-G-E17/40/S-PS　LDA5L(N)-G-E17/40/D/S(調光対応)
LDA5L(N)-G-E17/40/S　LDA8N-G-E17/60/S

■高さ調整可能
傾斜天井取付はできません



EL-PE1710C (引掛シーリング方式) Ⓔ △¥13,600(税別)
EL-PE1710CRD (ライティングダクト用) Ⓔ △¥13,600(税別)

［共通仕様］
セード受　：鋼板 クロームメッキ仕上
セード　：シリコーン 乳白色
質量　：0.3kg
口金　：**E17**

ランプ別売

推奨ランプ(ランプ別売)：**LDA8L-G-E17/60/S**(電球色)小形電球60形相当
(Ra83・700lm・7.6W・92.1lm/W)
定格電圧：AC100V　入力電流：0.13A

適合ランプ：LDA4L(N)-G-E17/40/S-PS　LDA5L(N)-G-E17/40/D/S(調光対応)
LDA5L(N)-G-E17/40/S　LDA8N-G-E17/60/S

■高さ調整可能
傾斜天井取付はできません



EL-PE1712C (引掛シーリング方式) Ⓔ △¥15,600(税別)
EL-PE1712CRD (ライティングダクト用) Ⓔ △¥15,600(税別)

［共通仕様］
セード受　：鋼板 黒色塗装仕上
セード　：シリコーン 乳白色
質量　：0.6kg
口金　：**E17**

ランプ別売

推奨ランプ(ランプ別売)：**LDA8L-G-E17/60/S**(電球色)小形電球60形相当
(Ra83・660lm・7.6W・86.8lm/W)
定格電圧：AC100V　入力電流：0.13A

適合ランプ：LDA4L(N)-G-E17/40/S-PS　LDA5L(N)-G-E17/40/D/S(調光対応)
LDA5L(N)-G-E17/40/S　LDA8N-G-E17/60/S

■高さ調整可能
傾斜天井取付はできません

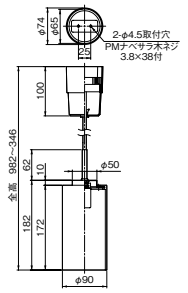

直付形

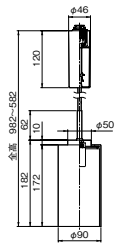

ライティングダクト用

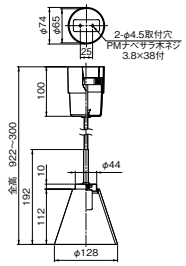

直付形

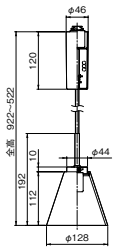

ライティングダクト用

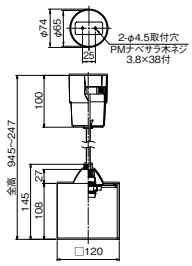

直付形

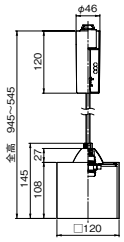

ライティングダクト用

多灯ペンダント

小形電球形(口金：E17)



EL-PE1705C/L



EL-PE1705C/D

EL-PE17305C/L Ⓔ 受注 ¥51,000(税別)
EL-PE17305C/D Ⓔ 受注 ¥51,000(税別)

［共通仕様］
本体　：木製 ライトオーク調(EL-PE17305C/L)
木製 ダークオーク調(EL-PE17305C/D)
セード　：シリコーン 乳白色
アーム　：ホワイトブロンズ色
質量　：2.0kg
口金　：**E17**

ランプ別売

推奨ランプ(ランプ別売)：**LDA8L-G-E17/60/S**(電球色)×3　小形電球60形相当
(Ra83・1,800lm・22.8W・78.9lm/W)
定格電圧：AC100V　入力電流：0.39A

適合ランプ：LDA4L(N)-G-E17/40/S-PS　LDA5L(N)-G-E17/40/D/S(調光対応)
LDA5L(N)-G-E17/40/S　LDA8N-G-E17/60/S

傾斜天井取付はできません

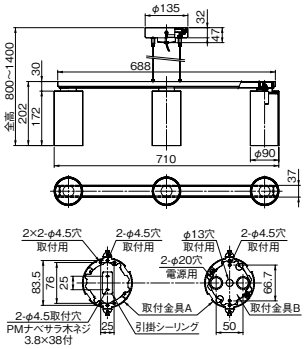

※適合ランプの仕様についてはP.484を参照ください。

納期：○=在庫対応品(配送期間を要します)　△=受注生産品(ご注文後約2～6週間を要します)　受注=受注品(納期は販売会社にお問合せください)　※納期は目安ですので、都度お問合せください。
※希望小売価格には消費税は含まれておりません。※仕様は予告なしに変更される場合があります。※LED素子にはバラツキがあるため、同一形名の器具において光色、明るさが異なる場合があります。ご了承ください。

04 INTERIOR LED電球タイプ

浴室灯（ランプ別売）


イメージ

※点灯時に直射日光が器具に当たらない場所でご使用ください。

天井面・壁面取付兼用　一般電球形（口金：E26）


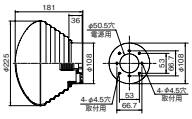

EL-WCE2601C　Ⓔ △¥13,000（税別）

本体　：プラスチック 乳白色（正面）クリアシボ仕上（背面）
グローブ　：ポリカーボネート 乳白色
質量　：0.6kg
口金　：**E26**
ランプ別売

推奨ランプ（ランプ別売）：**LDA7L-G/60/S-A**（電球色）一般電球60形相当（Ra83・510lm・7.2W・70.8lm/W）定格電圧：AC100V　入力電流：0.121A

適合ランプ　：LDA4L(N)-G/40/S-A　LDA6N-G/60/S-A
LDA12L-G/D-T1（調光対応）　LDA15L-G/100/S
LDA11D-G/D-T1（調光対応）　LDA13N-G/100/S
LDA7L(D)-H-T3

■天井面・壁面取付可能
一般住宅用（業務用浴場には使用できません）


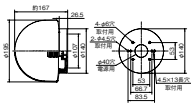

EL-WCE2602C　Ⓔ △¥12,200（税別）

本体　：プラスチック アイボリー
グローブ　：ポリカーボネート 乳白色
質量　：0.5kg
口金　：**E26**
ランプ別売

推奨ランプ（ランプ別売）：**LDA4L-G/40/S-A**（電球色）一般電球40形相当（Ra83・320lm・4.4W・72.7lm/W）定格電圧：AC100V　入力電流：0.073A

適合ランプ　：LDA4N-G/40/S-A　LDA6N-G/60/S-A
LDA7L(D)-H-T3　LDA7L-G/60/S-A

■天井面・壁面取付可能
一般住宅用（業務用浴場には使用できません）


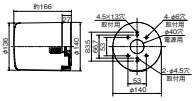

EL-WCE2600C　Ⓔ △¥11,200（税別）

本体　：プラスチック アイボリー
グローブ　：ポリカーボネート 乳白色
質量　：0.3kg
口金　：**E26**
ランプ別売

推奨ランプ（ランプ別売）：**LDA4L-G/40/S-A**（電球色）一般電球40形相当（Ra83・320lm・4.4W・72.7lm/W）定格電圧：AC100V　入力電流：0.073A

適合ランプ　：LDA4N-G/40/S-A　LDA6N-G/60/S-A
LDA7L(D)-H-T3　LDA7L-G/60/S-A

■天井面・壁面取付可能
一般住宅用（業務用浴場には使用できません）

天井面・壁面取付兼用　一般電球形（口金：E26）／小形電球形（口金：E17）


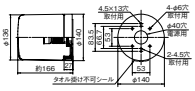

EL-WCE2604C　Ⓔ △¥11,200（税別）

本体　：プラスチック ブラウン色
グローブ　：ポリカーボネート 乳白色
質量　：0.3kg
口金　：**E26**
ランプ別売

推奨ランプ（ランプ別売）：**LDA4L-G/40/S-A**（電球色）一般電球40形相当（Ra83・320lm・4.4W・72.7lm/W）定格電圧：AC100V　入力電流：0.073A

適合ランプ　：LDA4N-G/40/S-A　LDA6N-G/60/S-A
LDA7L(D)-H-T3　LDA7L-G/60/S-A

■天井面・壁面取付可能
一般住宅用（業務用浴場には使用できません）


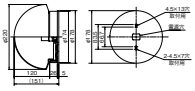

EL-WCE1701C　Ⓔ △¥5,800（税別）

本体　：プラスチック 白色
グローブ　：ポリカーボネート 乳白色
質量　：0.3kg
口金　：**E17**
ランプ別売

推奨ランプ（ランプ別売）：**LDA8L-G-E17/60/S**（電球色）小形電球60形相当（Ra83・540lm・7.6W・71.0lm/W）定格電圧：AC100V　入力電流：0.13A

適合ランプ　：LDA4L(N)-G-E17/40/S-PS
LDA5L(N)-G-E17/40/D/S（調光対応）
LDA5L(N)-G-E17/40/S　LDA8N-G-E17/60/S

■天井面・壁面取付可能
一般住宅用（業務用浴場には使用できません）


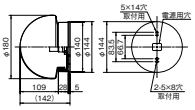

EL-WCE1705C　Ⓔ △¥4,600（税別）

本体　：プラスチック 白色
グローブ　：ポリカーボネート 乳白色
質量　：0.3kg
口金　：**E17**
ランプ別売

推奨ランプ（ランプ別売）：**LDA5L-G-E17/40/S**（電球色）小形電球40形相当（Ra83・250lm・4.7W・53.1lm/W）定格電圧：AC100V　入力電流：0.08A

適合ランプ　：LDA4L(N)-G-E17/40/S-PS
LDA5L(N)-G-E17/40/D/S（調光対応）
LDA5N-G-E17/40/S　LDA8L(N)-G-E17/60/S

■天井面・壁面取付可能
一般住宅用（業務用浴場には使用できません）

天井面・壁面取付兼用　小形電球形（口金：E17）


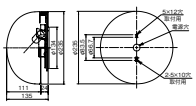

EL-WCE1700C　Ⓔ △¥10,000（税別）

本体　：プラスチック 白色
グローブ　：ポリカーボネート 乳白色
質量　：0.3kg
口金　：**E17**
ランプ別売

推奨ランプ（ランプ別売）：**LDA8L-G-E17/60/S**（電球色）小形電球60形相当（Ra83・420lm・7.6W・55.2lm/W）定格電圧：AC100V　入力電流：0.13A

適合ランプ　：LDA4L(N)-G-E17/40/S-PS
LDA5L(N)-G-E17/40/D/S（調光対応）
LDA5L(N)-G-E17/40/S　DA8N-G-E17/60/S

■天井面・壁面取付可能
一般住宅用（業務用浴場には使用できません）


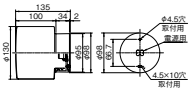

EL-WVE1700C　Ⓔ △¥5,000（税別）

本体　：プラスチック 白色
グローブ　：ポリカーボネート 乳白色
質量　：0.3kg
口金　：**E17**
ランプ別売

推奨ランプ（ランプ別売）：**LDA8L-G-E17/60/S**（電球色）小形電球60形相当（Ra83・380lm・7.6W・50.0lm/W）定格電圧：AC100V　入力電流：0.13A

適合ランプ　：LDA4L(N)-G-E17/40/S-PS
LDA5L(N)-G-E17/40/D/S（調光対応）
LDA5L(N)-G-E17/40/S　LDA8N-G-E17/60/S

写真方向以外取付できません
一般住宅用（業務用浴場には使用できません）

天井面・壁面取付兼用タイプ

空間の広さに合わせて、シーリング（天井面取付）としてもブラケット（壁面取付）としてもお使いいただける器具です。

■ポリカーボネート製グローブを採用

安全面から万一の衝撃にも割れにくい、
ポリカーボネート製グローブタイプを採用。



■一般用（住宅向け）浴室灯と業務用浴室灯について

一般用浴室灯は、公衆浴場のように長時間点灯しない浴室用器具です。一般用（住宅向け）は業務用途での使用に適しておりませんので、ご注意ください。

※適合ランプの仕様についてはP.484を参照ください。

Ⓔ：LED演出

04 INTERIOR LED電球タイプ

屋内用スポットライト（ランプ別売）



使い勝手に合わせて自由に光の向きを調節できるスポットタイプのブラケット。

不透光セード



光源位置が深いため眩しさや器具周りの光を抑え、絵画などの照射物を全体的に広く浮き上げます。

透光セード



シリコーンセードを透過した柔らかい光が、器具側面や天井面などに広がり明るい印象を与えます。

空間にフレキシブルに対応（天井面・壁面取付可能）





安全面から万一の衝撃にも割れないシリコーンセードを採用。
低い位置の可動式ブラケットとしても設置が可能です。

不透光セード　一般電球形（口金：E26）



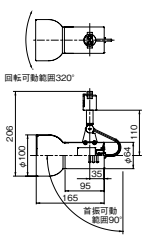

EL-SE2602C/WRD

Ⓔ △¥10,400（税別）

本体　：鋼板 オフホワイト塗装仕上
質量　：0.5kg
可動範囲　：首振90° 回転320°
口金　：**E26**

ランプ別売

推奨ランプ（ランプ別売）：**LDA7L-G/60/S-A**（電球色）一般電球60形相当
（Ra83・510lm・7.2W・70.8lm/W）
定格電圧：AC100V　入力電流：0.121A



適合ランプ　：LDA4L(N)-G/40/S-A　LDA6N-G/60/S-A
LDA13N-G/100/S　LDA7L(D)-H-T3
LDA15L-G/100/S

■ライティングダクトプラグ付
照射面近接限度40cm



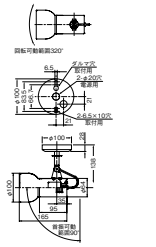

EL-SE2602C/K

Ⓔ △¥10,400（税別）

本体　：鋼板 黒色半ツヤ消し塗装仕上
質量　：0.5kg
可動範囲　：首振90° 回転320°
口金　：**E26**

ランプ別売

推奨ランプ（ランプ別売）：**LDA7L-G/60/S-A**（電球色）一般電球60形相当
（Ra83・510lm・7.2W・70.8lm/W）
定格電圧：AC100V　入力電流：0.121A



適合ランプ　：LDA4L(N)-G/40/S-A　LDA6N-G/60/S-A
LDA13N-G/100/S　LDA7L(D)-H-T3
LDA15L-G/100/S

■天井面・壁面取付可能
照射面近接限度40cm



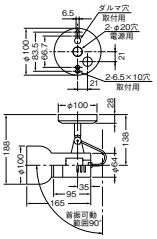

EL-SE2600C

Ⓔ △¥10,400（税別）

本体　：鋼板 オフホワイト塗装仕上
質量　：0.5kg
可動範囲　：首振90° 回転320°
口金　：**E26**

ランプ別売

推奨ランプ（ランプ別売）：**LDA7L-G/60/S-A**（電球色）一般電球60形相当
（Ra83・510lm・7.2W・70.8lm/W）
定格電圧：AC100V　入力電流：0.121A



適合ランプ　：LDA4L(N)-G/40/S-A　LDA6N-G/60/S-A
LDA7L(D)-H-T3

■天井面・壁面取付可能
照射面近接限度40cm

透光セード　小形電球形（口金：E17）



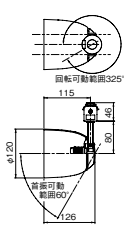

EL-SE1702C

Ⓔ △¥10,200（税別）

セード受　：アルミダイカスト オフホワイト色塗装仕上
セード　：ポリカーボネート 乳白色
反射板　：アルミ 梨地仕上
質量　：0.5kg
可動範囲　：首振60° 回転325°
口金　：**E17**

ランプ別売

推奨ランプ（ランプ別売）：**LDA4L-G-E17/60/S-PS**（電球色）小形電球40形相当
（Ra83・360lm・4.0W・90.0lm/W）
定格電圧：AC100V　入力電流：0.067A



適合ランプ　：LDA4N-G-E17/40/S-PS
LDA5L(N)-G-E17/40/D/S（調光対応）
LDA5L(N)-G-E17/40/S　LDA8L(N)-G-E17/60/S

■ライティングダクトプラグ付
照射面近接限度20cm



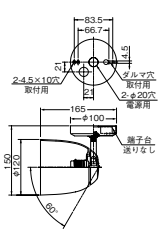

EL-SE1701C

Ⓔ △¥9,700（税別）

本体　：鋼板
オフホワイト塗装仕上
セード　：ポリカーボネート 乳白色
質量　：0.5kg
可動範囲　：首振60° 回転325°
口金　：**E17**

ランプ別売

推奨ランプ（ランプ別売）：**LDA4L-G-E17/60/S-PS**（電球色）小形電球40形相当
（Ra83・360lm・4.0W・90.0lm/W）
定格電圧：AC100V　入力電流：0.067A



適合ランプ　：LDA4N-G-E17/40/S-PS
LDA5L(N)-G-E17/40/D/S（調光対応）
LDA5L(N)-G-E17/40/S　LDA8L(N)-G-E17/60/S

■天井面・壁面取付兼用
照射面近接限度20cm



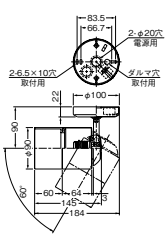

EL-SE1700C

Ⓔ △¥13,800（税別）

本体　：鋼板
オフホワイト塗装仕上
セード　：シリコーン 乳白色
質量　：0.6kg
可動範囲　：首振60° 回転325°
口金　：**E17**

ランプ別売

推奨ランプ（ランプ別売）：**LDA8L-G-E17/60/S**（電球色）小形電球60形相当
（Ra83・630lm・7.6W・82.8lm/W）
定格電圧：AC100V　入力電流：0.13A



適合ランプ　：LDA4L(N)-G-E17/40/S-PS
LDA5L(N)-G-E17/40/D/S（調光対応）
LDA5L(N)-G-E17/40/S　LDA8N-G-E17/60/S

■天井面・壁面取付兼用
照射面近接限度40cm

※適合ランプの仕様については**P.484**を参照ください。

納期：○=在庫対応品（配送期間を要します）△=受注生産品（ご注文後約2～6週間を要します）※納期は目安ですので、都度お問合せください。
※希望小売価格には消費税は含まれておりません。※仕様は予告なしに変更される場合があります。※LED素子にはバラツキがあるため、同一形名の器具において光色、明るさが異なる場合があります。ご了承ください。

04 INTERIOR LED電球タイプ

業務用浴室灯(ランプ別売)


イメージ

汚れなどが拭き取りやすいシンプルな形状。
医療・福祉・公共施設向けの浴室に適しています。

■業務用浴室灯について

業務用浴室灯は、業務用途での過酷な水周り環境条件で使用されることを考慮し、耐久性、耐食性の高い材料を採用、防水性を高めた構造としております。

■天井面・壁面取付兼用タイプ(EL-WCE17306Cのみ)

空間の広さに合わせて、シーリング(天井面取付)としてもブラケット(壁面取付)としてもお使いいただける器具です。



直管LEDランプ搭載
業務用浴室灯
→P.244

壁面取付専用[防雨・防湿形]　小形電球形(口金:E17)


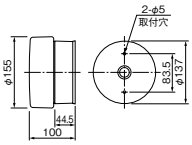

EL-WVE1705C　Ⓔ 受注 ¥23,800(税別)

本体	:アルミダイカスト 白色塗装仕上
グローブ	:ガラス 乳白色消し仕上(飛散防止コーティング)
質量	:1.0kg
口金	:**E17**
推奨ランプ(ランプ別売)	:**LDA4L-G-E17/40/S-PS**(電球色)小形電球40形相当 (Ra83・230lm・4.0W・57.5lm/W) 定格電圧:AC100V　入力電流:0.067A
適合ランプ	:LDA4N-G-E17/40/S-PS

防雨 防湿形　ランプ別売

■壁面取付専用形
サウナでは使用できません
温泉で使用される場合は短期間で変色・腐食などが生じることがあります


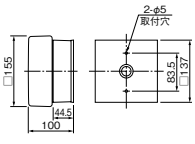

EL-WVE1706C　Ⓔ 受注 ¥29,800(税別)

本体	:アルミダイカスト 白色塗装仕上
グローブ	:ガラス 乳白色消し仕上(飛散防止コーティング)
質量	:1.0kg
口金	:**E17**
推奨ランプ(ランプ別売)	:**LDA4L-G-E17/40/S-PS**(電球色)小形電球40形相当 (Ra83・240lm・4.0W・60.0lm/W) 定格電圧:AC100V　入力電流:0.067A
適合ランプ	:LDA4N-G-E17/40/S-PS

防雨 防湿形　ランプ別売

■壁面取付専用形
サウナでは使用できません
温泉で使用される場合は短期間で変色・腐食などが生じることがあります

天井面・壁面取付専用[防雨・防湿形]　小形電球形(口金:E17)


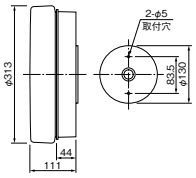

EL-WCE17306C　Ⓔ 受注 ¥45,000(税別)

本体	:アルミダイカスト 白色塗装仕上
グローブ	:ガラス 乳白色消し仕上(飛散防止コーティング)
質量	:3.0kg
口金	:**E17**
推奨ランプ(ランプ別売)	:**LDA5L-G-E17/40/S**(電球色)×3　小形電球40形相当 (Ra83・620lm・14.1W・43.9lm/W) 定格電圧:AC100V　入力電流:0.24A
適合ランプ	:LDA4L(N)-G-E17/40/S-PS　LDA5L(N)-G-E17/40/D/S(調光対応) LDA5N-G-E17/40/S　LDA8L(N)-G-E17/60/S

防雨 防湿形　ランプ別売

■壁面・天井面取付可能
サウナでは使用できません
温泉で使用される場合は短期間で変色・腐食などが生じることがあります

業務用浴室灯のご注意
(注1)周囲温度は5℃～35℃の範囲で使用してください。(注2)サウナなど高温になる場所では使用できません。(注3)腐食性ガスの発生する場所では使用できません。※厳しい環境での連続使用は、短寿命になる場合があります。

※適合ランプの仕様についてはP.484を参照ください。

防湿形・防雨形器具について

防雨 防湿形

性能区分	使用場所
防雨形	ポーチ、軒下など雨の吹き込むおそれのある場所に使用できます。防湿構造ではありませんので、浴室など湿度の高い場所では使用できません。
防湿形	浴室・洗面所など湿度の高い場所に使用できます。防雨構造ではありませんので、ポーチ・軒下など雨の吹き込むおそれのある場所では使用できません。
防湿形・防雨形	ポーチ・軒下など雨の吹き込むおそれのある場所や、浴室・洗面所など湿度の高い場所に使用できます。

注)防雨形器具であっても屋外では使用できない場合があります。
注)業務用浴室やサウナなど常時高温・高湿度になる場所、振動の強い場所、温泉地など腐食性ガスが発生する場所、沿岸地帯など潮風による塩害地帯などでは使用できません。
注)使用制限など詳しくは器具個別のページおよび承認図、取扱説明書をご確認ください。
注)器具の保護構造についてはP.A23をご参照ください。

照明器具の選定について

照明器具は、右表を参考に使用用途に応じた器具を選定してください。使用環境に適さない器具を使用した場合には、以下のような不具合現象が発生する可能性がありますので十分ご注意ください。

- 器具や部品の落下
- 絶縁不良によるブレーカのトリップ
- カバーの変色や変形
- 短期間でのさびの発生 など

■使用環境と適合器具について

環境	適合器具
業務用浴室	業務用浴室灯
雨のかかる場所	防雨形器具
湿気・水気のある場所(浴室・厨房・地下室・地下道)	防湿形器具
周期的に洗浄するトンネルなど	防噴流形器具
低温の場所(冷凍庫など)	低温用器具
可燃ガスの生ずる場所(石油化学工場など)	安全増防爆形器具
腐食性ガスのある場所(化学薬品工場、温泉など)	耐食形器具
振動・衝撃の多い場所	耐振形器具

注)一般屋内用器具は、上記環境では使用しないでください。

照明器具には個別の注意事項がありますので器具個別のページおよび承認図、取扱説明書をご確認ください。

Ⓔ:LED演出

04 INTERIOR

LED電球タイプ

ベッドライト（ランプ別売）

手元を明るく照らすアームタイプのベッドライト。
処置灯としても対応可能な可動式ライトです。




イメージ

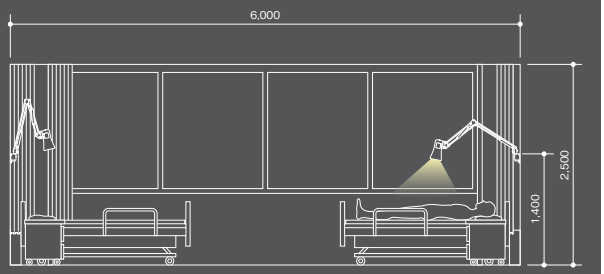

壁直付形　一般電球形（口金：E26）



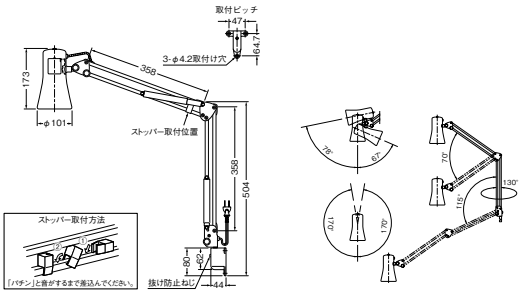

EL-VE2602C　E 受注 ¥29,000（税別）

灯具	：アルミ オフホワイト	ランプ別売
アーム	：鋼板 オフホワイト	
質量	：1.2kg	
口金	：**E26**	
推奨ランプ（ランプ別売）	：**LDA7L-G/60/S-A**（電球色）一般電球60形相当 (Ra83・305lm・7.2W・42.3lm/W) 定格電圧：AC100V　入力電流：0.121A	
適合ランプ	：LDA4L(N)-G/40/S-A　LDA6N-G/60/S-A　LDA7L(D)-H-T3	

※適合ランプの仕様についてはP.484を参照ください。


電球色（2700K）


昼白色（5000K）
※イメージ

白熱電球60W形器具からの代替におすすめ

一般電球形（口金：E26）

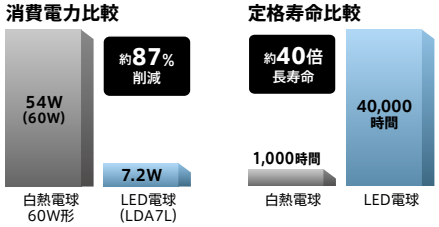

※白熱電球60W形1台あたりでの比較　※全方向タイプLED電球（LDA7L-G/60/S-A）での比較

機能的な明るさと落ち着いた光環境が求められる病室の照明

病室では、診察や処置など医療作業に必要な明るさを確保すると同時に、生活の場にふさわしい光環境をつくる配慮が必要です。また、複数ベッドの部屋は、光によるプライベート空間を作ることも大切です。

①パーソナルライト＋処置灯
ベッドまわりのプライベート空間の明るさと、医療作業に必要な明るさを確保する器具を使用。

②中央ベースライト
病室のベースの明るさを確保し、患者に不快なグレアを感じさせないように配慮された器具を使用。

③洗面台ブラケット
手元の明るさを確保すると同時に、顔の肌色を正しく再現する高い演色性を持つ器具を使用。

④トイレ照明
スイッチ操作が不要で自動点灯・消灯が可能な人感センサ付ダウンライトを使用。

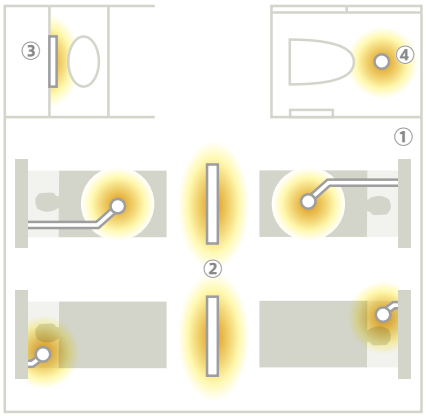

中央ベースライト
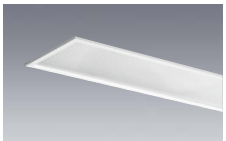
埋込形ライン照明
→P.144

中央ベースライト

グレアソフトダウンライト
→P.344

洗面台ブラケット

ミラー灯
→P.491

トイレ照明

人感センサ付ダウンライト
→P.362

納期：○=在庫対応品（配送期間を要します）△=受注生産品（ご注文後約2～6週間を要します）受注=受注品（納期は販売会社にお問合せください）※納期は目安ですので、都度お問合せください。
※希望小売価格には消費税は含まれておりません。※仕様は予告なしに変更される場合があります。※LED素子にはバラツキがあるため、同一形名の器具において光色、明るさが異なる場合があります。ご了承ください。

LED屋外用照明

業務用

「照明器具・ランプの正しい使い方（安全上のご注意）」をA1～A40ページに掲載しておりますので、必ずご一読ください。

シーリング

▶ P.508



高天井用シーリング



LED一体形



LED電球タイプ 住宅用

ブラケット

▶ P.514



直管LEDランプ搭載タイプ



LED一体形



LED電球タイプ 住宅用

スポットライト／アプローチライト 住宅用

▶ P.519



スポットライト［ブラケットタイプ］



スパイクスポット



アプローチライト

ライティングスケープ／投光器

▶ P.526



ライティングスケープ



投光器

街路灯

▶ P.530



LED一体形



LED一体形［構内灯］



HID形LEDランプシステム
搭載可能タイプ

防犯灯／フットライト

▶ P.542



防犯灯



フットライト

※軒下用ダウンライトは下記ページに掲載しております。

軒下用ダウンライト

LEDベースライト MCシリーズ



▶ P.367参照

LED電球タイプ



▶ P.368参照

注：本章に記載の器具は業務用商品です。
ただし、上記に 住宅用 の記載があるものは住宅用商品となります。

※住宅用照明器具とは
一般消費者が、住宅で生活するために使用する照明器具です。
事業や労働のための長時間点灯使用や過酷な環境での使用には適していません。

MATRIX

EXTERIOR　LED屋外用照明

CEILING

LED一体形
高天井用シーリング　業務用

クラス1500
（水銀ランプ400W相当）
広角



昼白色（5000K）	EL-C15006N/W
	¥260,000
	P.508

高天井用シーリング取付金具（別売）



	EL-X0029/W
	¥11,000
	P.508

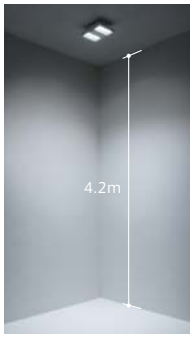

EL-C15006N/W

LED高天井用ベースライト
特殊対応形（防雨形仕様）
軒下・耐塩・低温用



P.288

CEILING

LED一体形シーリング 拡散光タイプ　業務用

クラス200（FHT42形・白熱電球200W相当）		クラス150（FHT32形・白熱電球150W相当）		クラス100（FHT24形・白熱電球100W相当）	
90°		90°		90°	
					
EL-C1803N/S	EL-C1803N/K	EL-C1403N/S	EL-C1403N/K	EL-C1003N/S	EL-C1003N/K
¥48,800	¥48,800	¥43,800	¥43,800	¥38,800	¥38,800
P.509	P.509	P.509	P.509	P.509	P.509
昼白色（5000K）					
EL-C1803L/S	EL-C1803L/K	EL-C1403L/S	EL-C1403L/K	EL-C1003L/S	EL-C1003L/K
¥48,800	¥48,800	¥43,800	¥43,800	¥38,800	¥38,800
P.509	P.509	P.509	P.509	P.509	P.509
電球色（3000K）					

CEILING

LED電球別売タイプ シーリング（ブラケット兼用）　住宅用

小形電球形（口金：E17）



EL-WCE1704C/W	EL-WCE1704C/K	EL-WCE1703C/W	EL-WCE1703C/K	EL-WCE1702C/W	EL-WCE1702C/K	EL-WVE1704C
¥9,800＊	¥9,800＊	¥8,800＊	¥8,800＊	¥9,400＊	¥9,400＊	¥12,500＊
P.511	P.511	P.511	P.511	P.511	P.511	P.511

＊：ランプ別売価格

LED電球別売タイプ シーリング（ブラケット兼用）　住宅用

一般電球形（口金：E26）



EL-WVE2600C	EL-WCE2605C/W	EL-WCE2605C/K
¥15,800＊	¥11,300＊	¥11,300＊
P.512	P.512	P.512

※器具の形状によってはご使用できないランプがありますのでご注意ください。

口金の形状

器具のサイズ・形状により、E26とE17の2種類の口金があります。



一般電球形
（口金：E26）



小形電球形
（口金：E17）

※ランプ別売のため、LED電球の選択が必要です。
※器具の形状によってはご使用できないランプがありますのでご注意ください。

ランプの形状

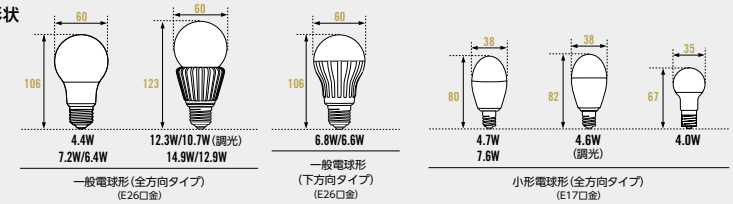

CEILING

LEDユニットフラット形タイプ シーリング（ブラケット兼用）　住宅用

LDF5L（白熱電球30～40W形相当）
口金：GX53



EL-WCG5300L/W	EL-WCG5300L/K	EL-WCG5301L/W	EL-WCG5301L/K
¥24,800	¥24,800	¥24,800	¥24,800
P.513	P.513	P.513	P.513
電球色（2700K）			

LED電球搭載タイプ　住宅用

LDA7L（白熱電球30～40W相当）
口金：E26



EL-WCE2603L/W	EL-WCE2603L/K
¥17,800	¥17,800
P.513	P.513

※価格はすべて税別です。

EXTERIOR LED屋外用照明

BRACKET 直管LEDランプ搭載 防雨・防湿形ブラケット 業務用

明るさタイプ	器具形名	壁面・天井面取付可能	壁面縦・横取付可能
LDL40 Ra83		ステンレス製	
		EL-LYWF4631 AHJ	EL-LYWF4621A AHJ
		¥65,000 (ランプなし)	¥45,000 (ランプなし)
		P.514	P.515
3,700lm FHF32形高出力器具に近い明るさ LDL40T・N/27/37・G3 ¥13,500(税別)		EL-LYWF4631 AHJ(37G3)	EL-LYWF4621A AHJ(37G3)
		組合せ価格 ¥78,500	組合せ価格 ¥58,500
2,500lm FHF32形定格出力器具とほぼ同等の明るさ LDL40T・N/17/25・G3 ¥9,000(税別)		EL-LYWF4631 AHJ(25G3)	EL-LYWF4621A AHJ(25G3)
		組合せ価格 ¥74,000	組合せ価格 ¥54,000

明るさタイプ	器具形名	壁面・天井面取付可能	壁面縦・横取付可能
LDL20 Ra83		ステンレス製	
		EL-LWF22371 AHJ	EL-LWF2811 AHJ
		¥50,000 (ランプなし)	¥24,500 (ランプなし)
		P.515	P.515
1,300lm FL20形器具の明るさ LDL20T・N/10/13・G3 ¥7,000(税別)		EL-LWF22371 AHJ(13G3)	EL-LWF2811 AHJ(13G3)
		組合せ価格 ¥57,000	組合せ価格 ¥31,500

壁面・天井面取付可能



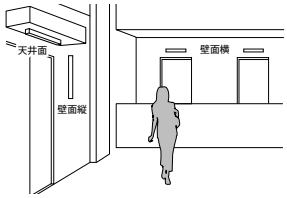

※EL-LYWF4621A、EL-LWF2811は天井面には取付けできません。



壁面縦取付



壁面横取付



天井面取付

※間口:2,000mm×2,000mm 天井高さ:2,700mm

BRACKET LED一体形ブラケット 拡散光タイプ 業務用

LED一体形ブラケット 集光タイプ 業務用

	クラス200 (FHT42形・白熱電球200W相当) 90°		クラス150 (FHT32形・白熱電球150W相当) 90°		クラス100 (FHT24形・白熱電球100W相当) 90°		クラス75 (ハロゲンランプ50W相当) 20°	
昼白色 (5000K)	EL-V1803N/S	EL-V1803N/K	EL-V1403N/S	EL-V1403N/K	EL-V1003N/S	EL-V1003N/K		
	¥53,800	¥53,800	¥48,800	¥48,800	¥43,800	¥43,800		
電球色 (3000K)	EL-V1803L/S	EL-V1803L/K	EL-V1403L/S	EL-V1403L/K	EL-V1003L/S	EL-V1003L/K	EL-V603L/S	EL-V603L/K
	¥53,800	¥53,800	¥48,800	¥48,800	¥43,800	¥43,800	¥44,800	¥44,800
	P.516	P.516	P.516	P.516	P.516	P.516	P.516	P.516

BRACKET LED一体形ブラケット 住宅用

	クラス40 (白熱電球40W相当) 人感センサマルチタイプ			クラス40 (白熱電球40W相当) センサなしタイプ		
昼白色 (5000K)			EL-V0300N 1HN			EL-V0301N 1LN
			¥31,000			¥16,000
電球色 (2700K)	EL-V0402L 1HN EL-V0403L 1HN	EL-V0406L 1HN EL-V0407L 1HN	EL-V0300L 1HN	EL-V0404L 1LN EL-V0405L 1LN	EL-V0408L 1LN EL-V0409L 1LN	EL-V0301L 1LN
	¥34,800	¥29,800	¥31,000	¥24,800	¥19,800	¥16,000
	P.517	P.517	P.518	P.517	P.517	P.518

BRACKET LED電球搭載タイプ ブラケット 住宅用

	LDA5L (白熱電球30〜40W形相当) 口金:E17	
電球色 (2800K)	EL-WVE1701L/H	EL-WVE1702L/H
	¥25,800	¥25,800
	P.522	P.522

BRACKET LED電球別売タイプ ブラケット 住宅用

	一般電球形(口金:E26)						小形電球形(口金:E17)
	EL-WVE2601C	EL-WVE2602C/W	EL-WVE2602C/K	EL-WVE2603C	EL-WVE2604C	EL-WVE2605C	EL-WVE1703C
	¥30,800＊	¥13,600＊	¥13,600＊	¥19,600＊	¥23,600＊	¥24,600＊	¥27,800＊
	P.520	P.520	P.520	P.520	P.520	P.520	P.520

＊：ランプ別売価格

SPOTLIGHT LED一体形 スポットライト 住宅用

	クラス40 (白熱電球40W相当) 人感センサマルチフラッシュタイプ		クラス40 (白熱電球40W相当) センサなしタイプ	
電球色 (2700K)	EL-S0401L 1HN	EL-S0400L 1HN	EL-S0403L 1LN	EL-S0402L 1LN
	¥36,800	¥36,800	¥24,800	¥24,800
	P.519	P.519	P.519	P.519

SPIKE SPOTLIGHT LED電球別売タイプ スパイクスポット 住宅用

	一般電球形(口金:E26) 差込式	
	EL-SE2601C/K	EL-SE2601C/S
	¥30,000＊	¥30,000＊
	P.523	P.523

自動点滅器 ダイヤルクス

	DAL-13B1-3
	¥1,900
	P.521

※器具の形状によってはご使用できないランプがありますのでご注意ください。 ＊：ランプ別売価格

※価格はすべて税別です。

EXTERIOR LED屋外用照明

APPROACH LIGHT LED電球搭載タイプ アプローチライト

住宅用

電球色（2800K）

LDA5L（白熱電球30～40W形相当）
口金：E17

埋込式ポール

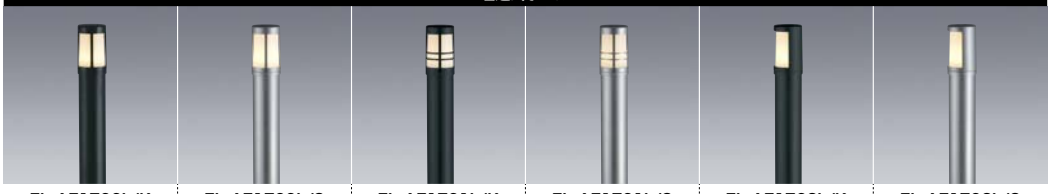

EL-AE1700L/K	EL-AE1700L/S	EL-AE1701L/K	EL-AE1701L/S	EL-AE1702L/K	EL-AE1702L/S
¥37,800	¥37,800	¥37,800	¥37,800	¥37,800	¥37,800
P.524	P.524	P.525	P.525	P.525	P.525


EL-AE1700L/K

差込式ポール



EL-AE1703L/K	EL-AE1703L/S	EL-AE1704L/K	EL-AE1704L/S	EL-AE1705L/K	EL-AE1705L/S
¥34,800	¥34,800	¥34,800	¥34,800	¥34,800	¥34,800
P.524	P.524	P.525	P.525	P.525	P.525


EL-AE1703L/K

LIGHTING SCAPE LED一体形 ライティングスケープ

業務用

	クラス1200（水銀灯400W相当）	クラス500（バラストレス水銀ランプ500W相当）	クラス300（バラストレス水銀ランプ300W相当）	
	広角	広角	広角	
				
昼白色（5000K）	EL-S12001N/H	EL-S5000N/H	EL-S3004N/H	EL-S3004N/W
	¥148,000	¥108,000	¥78,000	¥78,000
	P.526	P.527	P.527	P.527
電球色（3000K）			EL-S3004L/H	EL-S3004L/W
			¥78,000	¥78,000
			P.527	P.527

オプション（別売）

業務用

フランジ



EL-X0028/H	AKX0014H	AKX0014W
¥15,000	¥8,400	¥8,400
P.526	P.527	P.527

L900mmアーム		L400mmアーム
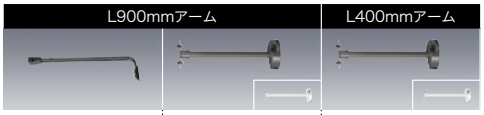		
EL-X0044/H	EL-X0061/H (W)	AKX0016H (W)
¥29,000	¥29,000	¥16,500
P.526	P.527	P.527

LIGHTING SCAPE LED一体形 投光器

業務用

昼白色（5000K）
白　色（4500K）※

クラス3000（HID1kW相当）			クラス1500（HID400W相当）		
狭角 8°	中角 14°	広角 44°	狭角 8°	中角 14°	広角 44°
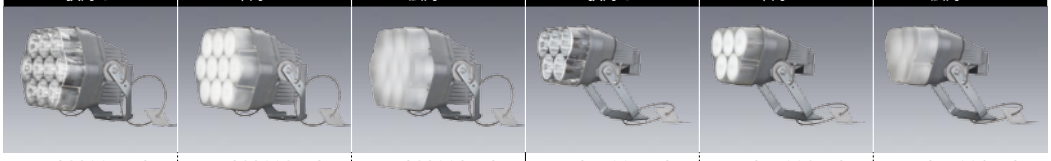					
EL-S28001N/S	EL-S28002N/S	EL-S28003N/S	EL-S14001N/S	EL-S14002N/S	EL-S14003N/S
オープン価格	オープン価格	オープン価格	オープン価格	オープン価格	オープン価格
P.528	P.528	P.528	P.529	P.529	P.529

業務用

昼白色（5000K）
白　色（4500K）※

クラス600（HID150W相当）		
狭角 7°	中角 15°	広角 44°
		
EL-S6001N/H	EL-S6002N/H	EL-S6003N/H
オープン価格	オープン価格	オープン価格
P.529	P.529	P.529


クラス1500 狭角　クラス1500 中角　クラス1500 広角

※壁面より300mm

※中角タイプ、広角タイプは白色（4500K）

※価格はすべて税別です。

EXTERIOR LED屋外用照明

業務用

POLE LIGHT LED一体形 街路灯

	クラス600（水銀灯250W相当）			クラス300（水銀灯100W相当）			
昼白色（4800K）	EL-M6000N/K	EL-M6000N/S	EL-M6001N/K	EL-M3000N/K	EL-M3000N/S	EL-M3001N/K	
	¥213,000	¥213,000	¥223,000	¥188,000	¥188,000	¥198,000	
	P.531	P.531	P.532	P.531	P.531	P.532	
電球色（3000K）	EL-M6000L/K			EL-M3000L/K	EL-M3000L/S		EL-M3001L/K
	¥213,000			¥188,000	¥188,000		¥198,000
	P.531			P.531	P.531		P.532

POLE LIGHT LED一体形 街路灯[構内灯]

	クラス1000（水銀灯400W相当）	クラス600（水銀灯250W相当）	クラス400（水銀灯100～200W相当）
昼白色（5000K）	EL-M10000N	EL-M6002N	EL-M4001N
	¥248,000	¥218,000	¥198,000
	P.533	P.534	P.534

灯具＋ポール（＋アーム）組合せ



EL-M6000N(L) ＋ PL7645DM	EL-M3000N(L) ＋ PL7640DS	EL-M6001N ＋ PL7645DM	EL-M3001N(L) ＋ PL7640DS	EL-M6002N、M4001N×2 ＋ AJ4002+PL9045DMW

POLE LIGHT HID形LEDランプシステム搭載可能タイプ 街路灯

	口金:E39							
	HPC370BN	HC4003	HC4005	HC4008	HC330AL	HC335	HC330	HC330F
	¥78,000＊	¥116,000＊	¥112,000＊	¥134,000＊	¥67,000＊	¥78,000＊	¥66,000＊	¥66,000＊
	P.536	P.536	P.536	P.536	P.537	P.537	P.537	P.538

HID形LEDランプシステム搭載可能タイプ 街路灯

	口金:E39			口金:E26			
	HC4013	HC4011	HC4014	HC1003	HC1010	HC1008	HC1011
	¥71,500＊	¥62,000＊	¥71,500＊	¥76,000＊	¥53,000＊	¥48,000＊	¥53,000＊
	P.539	P.540	P.540	P.537	P.539	P.541	P.541

※適合アーム→P.538 適合ポール→P.541
※HID形LEDランプシステム→P.682～
※器具の形状によってはご使用できないランプがありますのでご注意ください。
＊：ランプ・安定器別売価格

SECURE LIGHT LED一体形 防犯灯

	10VAタイプ（FL20形×1相当）		20VAタイプ（水銀灯80W・FL20形×2相当）		40VAタイプ（水銀灯80～100W相当）		
	自動点滅器付		自動点滅器付		自動点滅器付		
昼白色（5000K）	EL-M702	EL-M703	EL-M1500	EL-M1501	AKLM500	AKLM400	AKLM402
	¥14,500	¥17,000	¥29,800	¥33,800	オープン価格	¥55,500	¥59,500
	P.543	P.543	P.544	P.544	P.544	P.544	P.544

FOOT LIGHT LED一体形 フットライト

	下方向		前面方向	
クール色（10000K）	AKLF101S/W	AKLF101K/W	AKLF100S/W	AKLF100K/W
	¥25,500	¥25,500	¥25,500	¥25,500
	P.545	P.545	P.545	P.545
ウォーム色（2900K）	AKLF101S/L	AKLF101K/L	AKLF100S/L	AKLF100K/L
	¥25,500	¥25,500	¥25,500	¥25,500
	P.545	P.545	P.545	P.545

※価格はすべて税別です。

05 EXTERIOR

LED屋外用照明

LED一体形 高天井用シーリング

水銀灯400W器具と同等の明るさで
省エネを実現する高天井用LED器具。

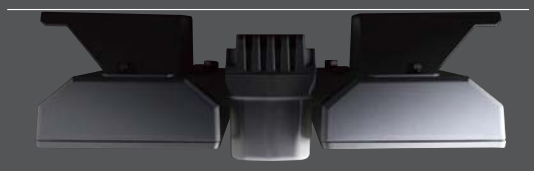





LED高天井用ベースライト
GT シリーズ
特殊対応形(防雨形仕様)
軒下・耐塩・低温用
P.288



イメージ

照明器具の点検・交換の推奨時期(適正交換時期)は8～10年です。
※器具のあかるさを従来ランプにたとえて分類しています。

クラス1500(水銀ランプ400W相当)

広角配光　昼白色(5000K)　Ra70



EL-C15006N/W (5000K／ホワイト)　AHN　S 受注 ¥260,000(税別)

本体	: アルミダイカスト 白色塗装仕上
カバー	: 強化ガラス 透明プリズム加工
ケーブル	: キャブタイヤケーブル(器具外 800mm)
質量	: 9.7kg
定格電圧	: AC100～240V
入力電流	: 100V時 1.64A　200V時 0.81A　240V時 0.72A
定格消費電力	: 100V時 163W　200V時 157W　240V時 156W

Ra70　定格光束 15,000lm　定格消費電力 157w　固有エネルギー消費効率 95.5lm/w

■天井直付用
本商品の取付には、別売の取付金具が必要となります

耐じん形 防噴流形 IP65　電源ユニット内蔵　光源寿命 60,000時間 (光束維持率85%)

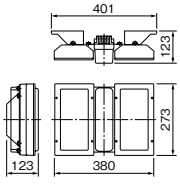

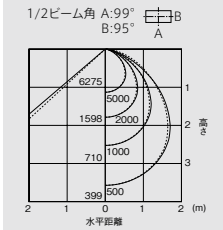

保守率＝1　単位:lx



経済比較

	水銀灯 400W器具 ※1	EL-C15006N/W	
平均照度(lx)	529	561	同等
台数(台)	30	15	15台削減
消費電力(W)	415.0	157.0	約62%省エネ
年間電気料金(円) (27円/kWh)	1,344,600	254,340	1,090,260円削減
光源寿命(時間)	12,000	60,000	約5倍

水銀灯

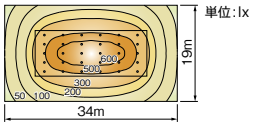

LED

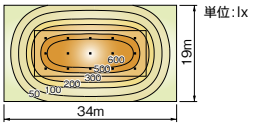

■:500lx 以上　■:300lx 以上　■:100lx 以上　■:100lx 以下

〈計算条件〉・年間点灯時間:4,000時間　・電気料金:27円/kWh(税込)※2
・取付高さ:5.0m　・保守率:水銀ランプ 0.73／LED 0.81
※1: 当社従来品 水銀灯400W器具 HG306　※2:新電力料金目安単価

取付金具(別売)





組合せ

EL-X0029/W
S 受注 ¥11,000(税別)

本体　: ステンレス 白色塗装
質量　: 0.49kg
1セット(2コ入り)

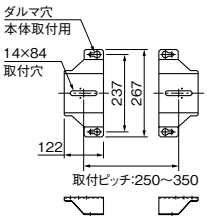

A:電圧100～242V共用 100/200V共用　HN:高力率固定出力　S:LED施設　E:LED演出　ビーム角アイコンの数字は目安の角度です。
光源寿命アイコンについて:光束維持率記載なし＝70%　記載あり＝記載の値

05 EXTERIOR LED屋外用照明

LED一体形 シーリング

さまざまな景観に美しく調和する
ベーシックなフォルム。











［共通仕様］
本体　：アルミ シルバー色塗装仕上
（EL-C1803N/S・L/S
EL-C1403N/S・L/S
EL-C1003N/S・L/S）
アルミ 黒色塗装仕上
（EL-C1803N/K・L/K
EL-C1403N/K・L/K
EL-C1003N/K・L/K）
下面カバー　：アクリル透明
質量　：1.8kg
定格電圧　：AC100～242V共用

■天井直付用
傾斜天井に取付可能(45°まで)
調光はできません
防雨形のため浴室など湿度の高い場所には使用できません

防雨形 | 電源ユニット内蔵 | 光源寿命 40,000時間 (光束維持率86%) | 5年保証

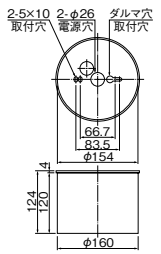

クラス200(FHT42形・白熱電球200W相当)

※器具のあかるさを従来ランプにたとえて分類しています。

90° 直付形 拡散光タイプ　昼白色(5000K)　電球色(3000K)　Ra75/85

EL-C1803N/S (5000K／シルバー)　AHN E △¥48,800(税別)
EL-C1803N/K (5000K／ブラック)　AHN E △¥48,800(税別)

Ra75 | 定格光束 1,710lm | 定格消費電力 20.8w | 固有エネルギー消費効率 82.2lm/w

EL-C1803L/S (3000K／シルバー)　AHN E △¥48,800(税別)
EL-C1803L/K (3000K／ブラック)　AHN E △¥48,800(税別)

Ra85 | 定格光束 1,330lm | 定格消費電力 20.8w | 固有エネルギー消費効率 63.9lm/w

入力電流　：100V時 0.212A　200V時 0.106A
定格消費電力　：100V時 21.0W　200V時 20.8W



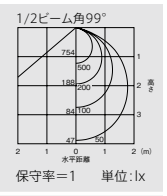



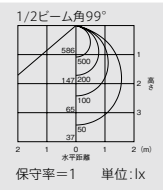

※グリッド：300mm×300mm

クラス150(FHT32形・白熱電球150W相当)

90° 直付形 拡散光タイプ　昼白色(5000K)　電球色(3000K)　Ra75/85

EL-C1403N/S (5000K／シルバー)　AHN E △¥43,800(税別)
EL-C1403N/K (5000K／ブラック)　AHN E △¥43,800(税別)

Ra75 | 定格光束 1,350lm | 定格消費電力 16.5w | 固有エネルギー消費効率 81.8lm/w

EL-C1403L/S (3000K／シルバー)　AHN E △¥43,800(税別)
EL-C1403L/K (3000K／ブラック)　AHN E △¥43,800(税別)

Ra85 | 定格光束 1,040lm | 定格消費電力 16.5w | 固有エネルギー消費効率 63.0lm/w

入力電流　：100V時 0.167A　200V時 0.084A
定格消費電力　：100V時 16.5W　200V時 16.5W



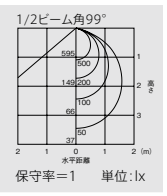



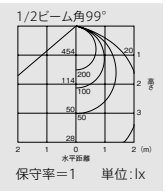

※グリッド：300mm×300mm

クラス100(FHT24形・白熱電球100W相当)

90° 直付形 拡散光タイプ　昼白色(5000K)　電球色(3000K)　Ra75/85

EL-C1003N/S (5000K／シルバー)　AHN E △¥38,800(税別)
EL-C1003N/K (5000K／ブラック)　AHN E △¥38,800(税別)

Ra75 | 定格光束 990lm | 定格消費電力 12.3w | 固有エネルギー消費効率 80.4lm/w

EL-C1003L/S (3000K／シルバー)　AHN E △¥38,800(税別)
EL-C1003L/K (3000K／ブラック)　AHN E △¥38,800(税別)

Ra85 | 定格光束 760lm | 定格消費電力 12.3w | 固有エネルギー消費効率 61.7lm/w

入力電流　：100V時 0.124A　200V時 0.063A
定格消費電力　：100V時 12.3W　200V時 12.3W



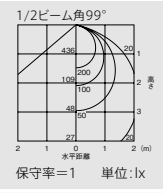



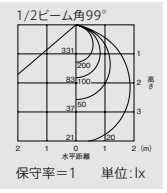

※グリッド：300mm×300mm

納期：○=在庫対応品(配送期間を要します) △=受注生産品(ご注文後約2～6週間を要します) 要注=受注品(納期は販売会社にお問合せください) ※納期は目安ですので、都度お問合せください。
※希望小売価格には消費税は含まれておりません。※仕様は予告なしに変更される場合があります。※LED素子にはバラツキがあるため、同一形名の器具において光色、明るさが異なる場合があります。ご了承ください。

05 EXTERIOR

LED屋外用照明

LED電球タイプ（ランプ別売） シーリング（ブラケット兼用）

口金の形状

器具のサイズ・形状により、E26とE17の2種類の口金があります。



一般電球形（口金：E26）　小形電球形（口金：E17）

省電力で長寿命なLED電球を搭載可能。
空間用途に合わせ、ベーシックな形状をラインアップ。

幅広く活用できる天井・壁面取付可能形


壁面取付


天井面取付

LED電球タイプ（口金：E26／E17）

空間用途に合わせてランプ選択が可能な別売タイプ。ガラス製グローブや樹脂製グローブの採用と防湿仕様により浴室での使用も可能です。
※一般住宅用（業務用浴場には使用できません）

壁面取付（ブラケット兼用）

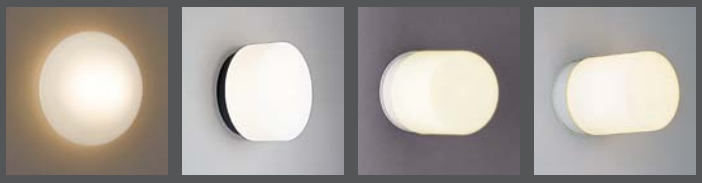

LED電球のランプ配光特性

LED電球は光の広がり方によって2タイプがあります。全方向タイプはランプの中心から全般的に明るく照らします。下方向タイプは直下を明るく照らし、床面の照明に効果があります。
※照明器具によっても明るさのイメージが違う場合があります。

全方向タイプ
LDA4L-G/40/S-A



単位（cd）

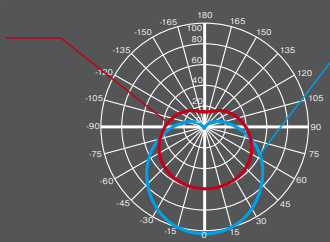

下方向タイプ
LDA7L-H-T3

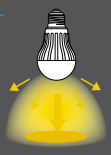

—:当社製LED電球 全方向タイプ（LDA4L-G/40/S-A）
—:当社製LED電球 下方向タイプ（LDA7L-H-T3）
※当社製ダウンライト（LD62013C）装着時の値

全方向タイプ
LDA4L-G/40/S-A装着時



下方向タイプ
LDA7L-H-T3装着時



器具（セード）の見え方


180°以上の広配光によりセード全体と天井面を明るくします。


光の指向性が強く、下部に光が集中します。

適合ランプ（LED電球）

E26口金

	一般電球形	形名	光色（色温度）	調光対応	定格入力電圧(V)	定格消費電力(W)	定格入力電流(A)	全光束(lm)	定格寿命(h)	平均演色評価数(Ra)
全方向タイプ	40形相当	LDA4L-G/40/S-A	電球色（2700K）	—	100	4.4	0.073	485	40,000	83
		LDA4N-G/40/S-A	昼白色（5000K）	—		4.4	0.073	540		83
	60形相当	LDA7L-G/60/S-A	電球色（2700K）	—		7.2	0.121	810		83
		LDA6N-G/60/S-A	昼白色（5000K）	—		6.4	0.108	810		83
		LDA12L-G/D-T1	電球色（2700K）	○		12.3	0.12	810		83
		LDA11D-G/D-T1	昼光色（6500K）	○		10.7	0.11	810		83
	100形相当	LDA15L-G/100/S	電球色（2700K）	—		14.9	0.25	1,520		83
		LDA13N-G/100/S	昼白色（5000K）	—		12.9	0.21	1,520		83
下方向タイプ	40形相当	LDA7L-H-T3	電球色（2800K）	—		6.8	0.115	500		80
		LDA7D-H-T3	昼光色（6500K）	—		6.6	0.113	500		80

E17口金

	小形電球形	形名	光色（色温度）	調光対応	定格入力電圧(V)	定格消費電力(W)	定格入力電流(A)	全光束(lm)	定格寿命(h)	平均演色評価数(Ra)
全方向タイプ	40形相当	LDA4L-G-E17/40/S-PS	電球色（2700K）	—	100	4.0	0.067	440	40,000	83
		LDA4N-G-E17/40/S-PS	昼白色（5000K）	—		4.0	0.067	480		83
		LDA5L-G-E17/40/D/S	電球色（2700K）	○		4.6	0.05	440		83
		LDA5N-G-E17/40/D/S	昼白色（5000K）	○		4.6	0.05	480		83
		LDA5L-G-E17/40/S	電球色（2700K）	—		4.7	0.08	470		83
		LDA5N-G-E17/40/S	昼白色（5000K）	—		4.7	0.08	560		83
	60形相当	LDA8L-G-E17/60/S	電球色（2700K）	—		7.6	0.13	760		83
		LDA8N-G-E17/60/S	昼白色（5000K）	—		7.6	0.13	920		83

※定格寿命は光束維持率70％時、平均値であり保証値ではありません。
※E26口金、E17口金ともにすべて「オープン価格」となります。

天井面・壁面取付兼用　小形電球形(口金:E17)



LED電球タイプ[別売] E17×3灯用(FCL30W相当)

EL-WCE1704C/W (ホワイト)　Ⓔ △¥9,800(税別)
EL-WCE1704C/K (ブラック)　Ⓔ △¥9,800(税別)

推奨ランプ(ランプ別売) : **LDA8N-G-E17/60/S**(昼白色)×3 小形電球60形相当
(Ra83・1,530lm・22.8W・67.1lm/W)
定格電圧:AC100V 入力電流:0.39A



適合ランプ : LDA4L(N)-G-E17/40/S-PS LDA5L(N)-G-E17/40/D/S(調光対応)
LDA5L(N)-G-E17/40/S LDA8L-G-E17/60/S

防雨防湿形　ランプ別売

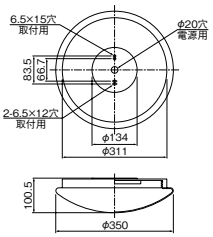



EL-WCE1704C 壁面取付　天井面取付

[共通仕様]
本体 : プラスチック 白色 (EL-WCE1704C/W)
プラスチック 黒色 (EL-WCE1704C/K)
グローブ : アクリル 乳白色
質量 : 1.1kg(EL-WCE1704C)
口金 : **E17**

■天井面・壁面取付可能
一般住宅用(業務用浴場には使用できません)

※間口:2,000mm×2,000mm 天井高さ:2,700mm
※壁面から1,000mm(天井面取付時)
※床面から1,800mm(壁面取付時)

天井面・壁面取付兼用　小形電球形(口金:E17)



LED電球タイプ[別売] E17×2灯用(FCL20W相当)

EL-WCE1703C/W (ホワイト)　Ⓔ △¥8,800(税別)
EL-WCE1703C/K (ブラック)　Ⓔ △¥8,800(税別)

推奨ランプ(ランプ別売) : **LDA8N-G-E17/60/S**(昼白色)×2 小形電球60形相当
(Ra83・1,020lm・15.2W・67.1lm/W)
定格電圧:AC100V 入力電流:0.26A



適合ランプ : LDA4L(N)-G-E17/40/S-PS LDA5L(N)-G-E17/40/D/S(調光対応)
LDA5L(N)-G-E17/40/S LDA8L-G-E17/60/S

防雨防湿形　ランプ別売

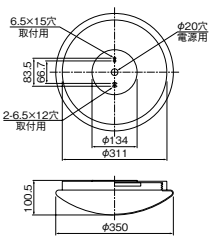



EL-WCE1703C 壁面取付　天井面取付

[共通仕様]
本体 : プラスチック 白色 (EL-WCE1703C/W)
プラスチック 黒色 (EL-WCE1703C/K)
グローブ : アクリル 乳白色
質量 : 1.0kg(EL-WCE1703C)
口金 : **E17**

■天井面・壁面取付可能
一般住宅用(業務用浴場には使用できません)

※間口:2,000mm×2,000mm 天井高さ:2,700mm
※壁面から1,000mm(天井面取付時)
※床面から1,800mm(壁面取付時)

天井面・壁面取付兼用　小形電球形(口金:E17)



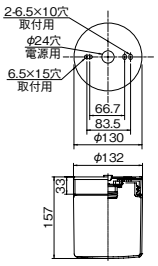

EL-WCE1702C/W (ホワイト)　Ⓔ △¥9,400(税別)
EL-WCE1702C/K (ブラック)　Ⓔ △¥9,400(税別)

[共通仕様]
本体 : アルミダイカスト 白色塗装仕上(EL-WCE1702C/W)
アルミダイカスト 黒色塗装仕上(EL-WCE1702C/K)
グローブ : ガラス 乳白色消し仕上
質量 : 0.8kg
口金 : **E17**

防雨防湿形　ランプ別売

推奨ランプ(ランプ別売) : **LDA8L-G-E17/60/S**(電球色)小形電球60形相当
(Ra83・330lm・7.6W・43.4lm/W)
定格電圧 : AC100V 入力電流 : 0.13A



適合ランプ : LDA4L(N)-G-E17/40/S-PS LDA5L(N)-G-E17/40/D/S(調光対応)
LDA5L(N)-G-E17/40/S LDA8N-G-E17/60/S

■天井面・壁面取付可能
一般住宅用(業務用浴場には使用できません)



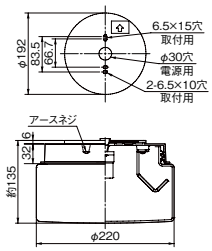

EL-WVE1704C　Ⓔ △¥12,500(税別)

本体 : アルミダイカスト 黒色塗装仕上
グローブ : ガラス 乳白色
質量 : 1.4kg
口金 : **E17**

防雨防湿形　ランプ別売

推奨ランプ(ランプ別売) : **LDA8L-G-E17/60/S** 小形電球60形相当
(Ra83・360lm・7.6W・47.3lm/W)
定格電圧 : AC100V 入力電流 : 0.13A



適合ランプ : LDA4L(N)-G-E17/40/S-PS LDA5L(N)-G-E17/40/D/S(調光対応)
LDA5L(N)-G-E17/40/S LDA8N-G-E17/60/S

■天井面・壁面取付可能
一般住宅用(業務用浴場には使用できません)

以下の条件をすべて満たす場合は、屋外器具(軒下など)にご使用できます。
■屋内配線に接続された器具(住宅内ブレーカーに接続された器具)
■防雨・防湿型の密閉器具
■器具周囲温度35℃以下で、点灯時に直射日光が器具にあたらない場所

※適合ランプの仕様については**P.510**を参照ください。

Ⓔ:LED演出　納期:○=在庫対応品(配送期間を要します) △=受注生産品(ご注文後約2～6週間を要します)　※納期は目安ですので、都度お問合せください。※希望小売価格には消費税は含まれておりません。※仕様は予告なしに変更される場合があります。※LED素子にはバラツキがあるため、同一形名の器具において光色、明るさが異なる場合があります。ご了承ください。

05 EXTERIOR LED屋外用照明

LED電球タイプ(ランプ別売) シーリング(ブラケット兼用)

天井面・壁面取付兼用　一般電球形(口金:E26)



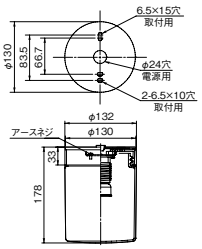

EL-WCE2605C/W (ホワイト)　E △¥11,300(税別)

本体　:アルミダイカスト 白色塗装仕上
グローブ　:ガラス 乳白色消し仕上
質量　:1.1kg
口金　:**E26**

防雨 防湿形　ランプ別売

推奨ランプ(ランプ別売)　:**LDA7L-G/60/S-A**(電球色)一般電球60形相当
(Ra83・470lm・7.2W・65.2lm/W)
定格電圧:AC100V　入力電流:0.121A



適合ランプ　:LDA4L(N)-G/40/S-A　LDA6N-G/60/S-A
LDA12L-G/D-T1(調光対応)　LDA15L-G/100/S
LDA11D-G/D-T1(調光対応)　LDA13N-G/100/S
LDA7L(D)-H-T3

■天井面・壁面取付可能
一般住宅用(業務用浴場には使用できません)



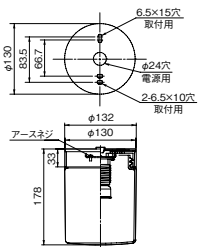

EL-WCE2605C/K (ブラック)　E △¥11,300(税別)

本体　:アルミダイカスト 黒色塗装仕上
グローブ　:ガラス 乳白色消し仕上
質量　:1.1kg
口金　:**E26**

防雨 防湿形　ランプ別売

推奨ランプ(ランプ別売)　:**LDA7L-G/60/S-A**(電球色)一般電球60形相当
(Ra83・470lm・7.2W・65.2lm/W)
定格電圧:AC100V　入力電流:0.121A



適合ランプ　:LDA4L(N)-G/40/S-A　LDA6N-G/60/S-A
LDA12L-G/D-T1(調光対応)　LDA15L-G/100/S
LDA11D-G/D-T1(調光対応)　LDA13N-G/100/S
LDA7L(D)-H-T3

■天井面・壁面取付可能
一般住宅用(業務用浴場には使用できません)

天井面・壁面取付兼用　一般電球形(口金:E26)



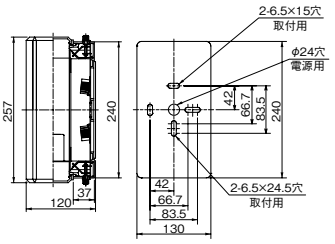

EL-WVE2600C　E △¥15,800(税別)

本体　:プラスチック 黒色
グローブ　:ガラス 透明消し仕上(一部透明)
質量　:2.0kg
口金　:**E26**

防雨 防湿形　ランプ別売

推奨ランプ(ランプ別売)　:**LDA7L-G/60/S-A**(電球色)一般電球60形相当
(Ra83・590lm・7.2W・81.9lm/W)
定格電圧:AC100V　入力電流:0.121A



適合ランプ　:LDA4L(N)-G/40/S-A　LDA6N-G/60/S-A
LDA12L-G/D-T1(調光対応)　LDA11D-G/D-T1(調光対応)
LDA7L(D)-H-T3

■天井面・壁面(縦向)取付可能
一般住宅用(業務用浴場には使用できません)

※適合ランプの仕様についてはP.510を参照ください。

以下の条件をすべて満たす場合は、屋外器具(軒下など)にご使用できます。
■屋内配線に接続された器具(住宅内ブレーカーに接続された器具)
■防雨・防湿型の密閉器具
■器具周囲温度35℃以下で、点灯時に直射日光が器具にあたらない場所

全方向・下方向タイプの違い



全方向タイプ



下方向タイプ

全方向タイプは、180°以上の広配光により、グローブ全体と天井面を明るく照らします。下方向タイプは、光の指向性が強く下部に光が集中するため、グローブの上部や天井面が暗くなります。
グローブ器具には、全方向タイプをおすすめします。

口金の形状

器具のサイズ・形状により、E26とE17の2種類の口金があります。

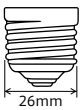

一般電球形(口金:E26)



小形電球形(口金:E17)

形名の見方

EL-WCE1700C
E17:口金E17
E26:口金E26
C:ランプ別売

ポーチでのライティング

器具の形状により玄関ポーチの雰囲気が変わります。

■シーリング

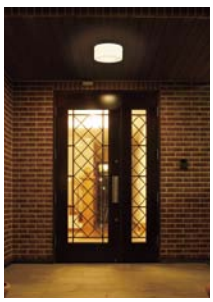



軒下を明るく照らすことで空間に広がりを与え、玄関ホールをシンプルに。

■ダウンライト





器具の存在感を抑えて空間をすっきりとまとめ、足下への明るさを確保。

■ブラケット





空間にアクセントを与え、玄関ホールとしての存在感を演出。

E:LED演出
光源寿命アイコンについて:光束維持率記載なし=70%　記載あり=記載の値

05 EXTERIOR LED屋外用照明

LED電球搭載 シーリング(ブラケット兼用)





建物に合わせやすい
ベーシックな光と形状をラインアップ。



LEDユニットフラット形タイプ(口金:GX53)

空間にアクセントを与える、薄く、コンパクトな形状をLEDユニットフラット形の採用で実現。消費電力は5.4Wで器具装着時の明るさ目安は一般電球40W形相当の明るさです。


LEDユニットフラット形

LEDユニットフラット形タイプ[搭載]　口金:GX53



EL-WCG5301L/W (2700K/ホワイト)　Ⓔ △¥24,800(税別)
EL-WCG5301L/K (2700K/ブラック)　Ⓔ △¥24,800(税別)

本体　:アルミダイカスト オフホワイト塗装仕上(EL-WCG5301L/W)
　　アルミダイカスト 黒色塗装仕上(EL-WCG5301L/K)
グローブ　:ガラス 乳白色消し仕上
質量　:0.9kg
口金　:GX53
定格電圧　:AC100V
入力電流　:0.11A
定格消費電力:5.4W
適合ランプ　:**LDF5L-H-GX53/3**
　　ランプ全光束(410lm)

■天井面・壁面取付可能
防雨形のため浴室など湿度の高い場所には使用できません

防雨形　ランプ同梱　光源寿命40,000時間

Ra80　定格光束250lm　定格消費電力5.4w　固有エネルギー消費効率46.2lm/w

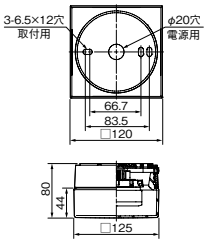


壁面取付


天井面取付



EL-WCG5300L/W (2700K/ホワイト)　Ⓔ △¥24,800(税別)
EL-WCG5300L/K (2700K/ブラック)　Ⓔ △¥24,800(税別)

本体　:アルミダイカスト オフホワイト塗装仕上(EL-WCG5300L/W)
　　アルミダイカスト 黒色塗装仕上(EL-WCG5300L/K)
グローブ　:ガラス 乳白色消し仕上
質量　:0.8kg
口金　:GX53
定格電圧　:AC100V
入力電流　:0.11A
定格消費電力:5.4W
適合ランプ　:**LDF5L-H-GX53/3**
　　ランプ全光束(410lm)

■天井面・壁面取付可能
防雨形のため浴室など湿度の高い場所には使用できません

防雨形　ランプ同梱　光源寿命40,000時間

Ra80　定格光束240lm　定格消費電力5.4w　固有エネルギー消費効率44.4lm/w

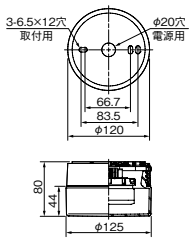


壁面取付


天井面取付

※間口:2,000mm×2,000mm　天井高さ:2,700mm
※壁面から1,000mm(天井面取付時)
※床面から1,800mm(壁面取付時)

LED電球タイプ[搭載]　一般電球形(口金:E26)



EL-WCE2603L/W (2800K/ホワイト)　Ⓔ △¥17,800(税別)
EL-WCE2603L/K (2800K/ブラック)　Ⓔ △¥17,800(税別)

本体　:アルミダイカスト オフホワイト塗装仕上(EL-WCE2600L/W)
　　アルミダイカスト 黒色塗装仕上(EL-WCE2600L/K)
グローブ　:ガラス 乳白色消し仕上
質量　:1.3kg
口金　:E26
定格電圧　:AC100V
入力電流　:0.12A
定格消費電力:6.7W
適合ランプ　:**LDA7L-H/W(E26)防湿・防雨形器具対応**
　　ランプ全光束(430lm)

■天井面・壁面取付可能
一般住宅用(業務用浴場には使用できません)

防雨防湿形　ランプ同梱　光源寿命40,000時間

Ra74　定格光束240lm　定格消費電力6.7w　固有エネルギー消費効率35.8lm/w

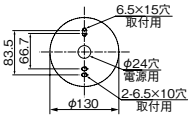

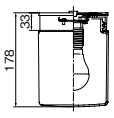


壁面取付


天井面取付

※間口:2,000mm×2,000mm　天井高さ:2,700mm
※壁面から1,000mm(天井面取付時)
※床面から1,800mm(壁面取付時)

納期:○=在庫対応品(配送期間を要します) △=受注生産品(ご注文後約2～6週間を要します) ※納期は目安ですので、都度お問合せください。
※希望小売価格には消費税は含まれておりません。※仕様は予告なしに変更される場合があります。※LED素子にはバラツキがあるため、同一形名の器具において光色、明るさが異なる場合があります。ご了承ください。

05 EXTERIOR

LED屋外用照明

直管LEDランプ搭載 防雨・防湿形ブラケット

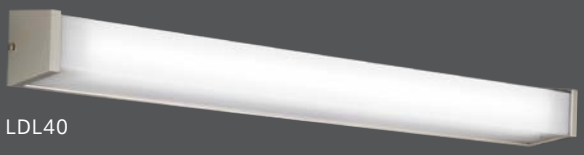
LDL40


LDL20

雨の影響を受けやすい外廊下や
出入り口の軒下など、幅広い用途に対応。


壁面縦取付


壁面横取付


天井面取付

※間口:2,000mm×2,000mm 天井高さ:2,700mm

壁面・天井面取付可能

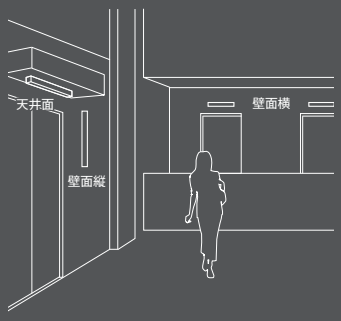

※EL-LYWF4621A、EL-LWF2811は天井面には取付けできません。

屋外用(ガラス管仕様)

タイプ※1		昼白色(5000K)	白色(4000K)	光束※3(lm)	演色性	ランプ電力(W)	希望小売価格※2※3(税別)	備考
LDL40 (全長1,198)	3,700lm(3,500lm) FHF32形高出力器具に近い明るさ	LDL40T・N/27/37・G3	LDL40T・W/27/35・G3	3,700(3,500)	Ra83	27.0	Ⓢ ¥13,500	
	2,500lm(2,400lm) FHF32形定格出力器具とほぼ同等の明るさ	LDL40T・N/17/25・G3	LDL40T・W/17/23・G3	2,500(2,300)	Ra83	17.4	Ⓢ ¥ 9,000	
LDL20 (全長580)	1,300lm(1,200lm) FL20形器具の明るさ	LDL20T・N/10/13・G3	LDL20T・W/10/12・G3	1,300(1,200)	Ra83	9.9	Ⓢ ¥ 7,000	

※1 タイプの分類は5000K(昼白色)ランプを基準にしております。 ※2 器具ランプでのシステム品のため、ランプ単体での販売はいたしません。ご注文の際はランプ形名をご指示ください。 ※3 ( )内は色温度4000Kの光束値です。

LDL40ランプ

壁面直付形［ステンレス枠］ 昼白色(5000K) Ra83



定格電圧 : AC100～242V

		3,700lm	2,500lm
定格消費電力	100V	31	21
	200V	30	21
電流値	100V	0.31	0.21
	200V	0.16	0.11
平均電力※1	AHJ	27	18

壁面・天井面取付可能



EL-LYWF4631 AHJ Ⓢ △¥65,000(税別)

ランプとのセット価格

3,700lm **LDL40T・N/27/37・G3** ¥ 13,500(税別) AHJ(37G3) Ⓢ △¥78,500(税別)
(3,100lm・30W・103.3lm/W)

2,500lm **LDL40T・N/17/25・G3** ¥ 9,000(税別) AHJ(25G3) Ⓢ △¥74,000(税別)
(2,100lm・21W・100.0lm/W)

本体 : 鋼板 白色塗装仕上
カバー : アクリル 乳白色仕上
枠 : ステンレス鋼板 ホワイトブロンズ色塗装
質量 : 器具 3.8kg ランプ 0.4kg

ランプ別売
LDL40T・N/33/35・G2ランプ取付不可

防雨 防湿形 | 光源寿命 40,000時間(光束維持率90%) | 初期照度補正タイプ | 5年保証

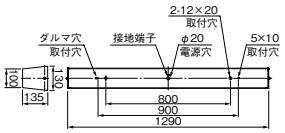

壁面(鉛直面照度) 単位:lx

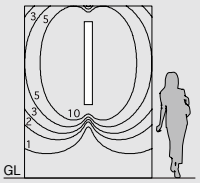

床面(水平面照度) 単位:lx

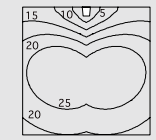

※間口:2,000mm×2,000mm
天井高さ:2,700mm
器具取付高さ:1,800mm
2,500lm 組合せ時



壁面縦取付
器具取付高さ:1,800mm

壁面(鉛直面照度) 単位:lx

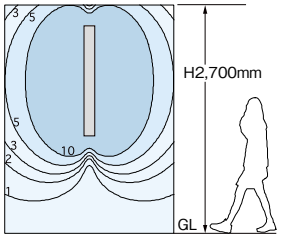

床面(水平面照度) 単位:lx

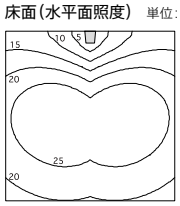



壁面横取付
器具取付高さ:1,800mm

壁面(鉛直面照度) 単位:lx

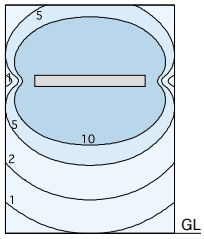

床面(水平面照度) 単位:lx

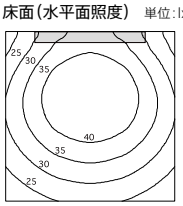



天井面取付
器具取付高さ:2,700mm

壁面(鉛直面照度) 単位:lx

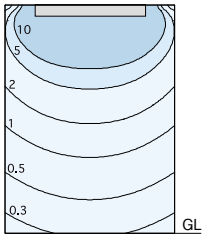

床面(水平面照度) 単位:lx

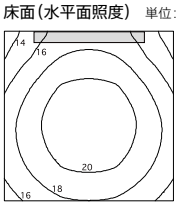

※間口:2,000mm×2,000mm 天井高さ:2,700mm

A:電圧100～240V共用、100～242V共用 HJ:初期照度補正・高力率固定出力形 Ⓢ:LED施設 光源寿命アイコンについて:光束維持率記載なし=70% 記載あり=記載の値
※1:平均電力は200V時の値です。

防雨・防湿形ブラケットのご注意

(注1)軒下などの屋側(雨線内)でご使用できます。その他の屋外でのご使用はできません。 (注2)温泉地などの腐食性ガスが発生する場所、沿岸地帯など塩害を受ける場所、常に風雨にさらされる場所、衝撃が加わる恐れのある場所でのご使用はできません。 (注3)器具間隔は10cm以上離し、器具周囲温度が35℃以下になるように換気を十分に行ってください。 (注4)LDL20Wタイプは蛍光灯タイプと取付ピッチ・電源穴位置が異なります。

LDL20ランプ

壁面直付形［ステンレス枠］　昼白色(5000K)　Ra83



防雨 防湿形 | 光源寿命 40,000時間 (光束維持率86%) | 初期照度補正タイプ | 5年保証

壁面・天井面取付可能



EL-LWF22371　AHJ　Ⓢ △¥50,000(税別)

ランプとのセット価格

1,300lm	LDL20T・N/10/13・G3	¥ 7,000(税別)	AHJ(13G3) Ⓢ △	¥57,000(税別)
			(1,050lm・13W・80.7lm/W)	

本体　：鋼板 白色塗装仕上
カバー　：アクリル 乳白色仕上
枠　：ステンレス鋼板 ホワイトブロンズ色塗装
質量　：器具 2.4kg　ランプ 0.2kg

定格電圧　：AC100～242V
入力電流　：100V時 0.13A　200V時 0.07A
定格消費電力：100V時 13W　200V時 13W
平均電力※1：11W

ランプ別売

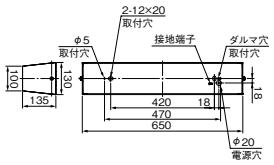

壁面(鉛直面照度)　単位:lx

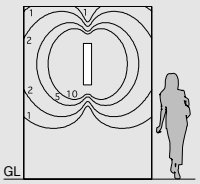

床面(水平面照度)　単位:lx

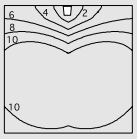

※間口:2,000mm×2,000mm
天井高さ:2,700mm
器具取付高さ:1,800mm

LDL40ランプ

壁面直付形　昼白色(5000K)　Ra83



定格電圧　：AC100～242V

		3,700lm	2,500lm
定格消費電力	100V	31	21
	200V	30	21
電流値	100V	0.31	0.21
	200V	0.16	0.11
平均電力※1	AHJ	27	18

壁面縦・横取付可能



EL-LYWF4621A　AHJ　Ⓢ △¥45,000(税別)

ランプとのセット価格

3,700lm	LDL40T・N/27/37・G3	¥ 13,500(税別)	AHJ(37G3) Ⓢ △	¥58,500(税別)
			(3,160lm・30W・105.3lm/W)	
2,500lm	LDL40T・N/17/25・G3	¥ 9,000(税別)	AHJ(25G3) Ⓢ △	¥54,000(税別)
			(2,140lm・21W・101.9lm/W)	

本体　：鋼板 白色塗装仕上
カバー　：アクリル 乳白色仕上
質量　：器具 2.8kg　ランプ 0.4kg

ランプ別売

防雨 防湿形 | 光源寿命 40,000時間 (光束維持率90%) | 初期照度補正タイプ | 5年保証

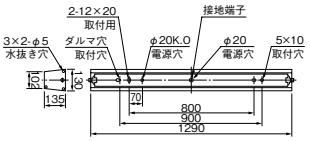

壁面(鉛直面照度)　単位:lx

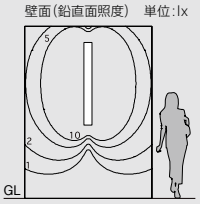

床面(水平面照度)　単位:lx

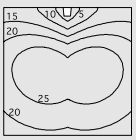

※間口:2,000mm×2,000mm
天井高さ:2,700mm
器具取付高さ:1,800mm

2,500lm 組合せ時

LDL20ランプ

壁面直付形　昼白色(5000K)　Ra83



防雨 防湿形 | 光源寿命 40,000時間 (光束維持率86%) | 初期照度補正タイプ | 5年保証

壁面縦・横取付可能



EL-LWF2811　AHJ　Ⓢ △¥24,500(税別)

ランプとのセット価格

1,300lm	LDL20T・N/10/13・G3	¥ 7,000(税別)	AHJ(13G3) Ⓢ △	¥31,500(税別)
			(1,050lm・13W・80.7lm/W)	

本体　：鋼板 白色塗装仕上
カバー　：アクリル 乳白色仕上
質量　：器具 2.0kg　ランプ 0.2kg

定格電圧　：AC100～242V
入力電流　：100V時 0.13A　200V時 0.07A
定格消費電力：100V時 13W　200V時 13W
平均電力※1：11W

ランプ別売

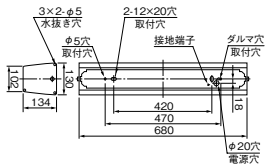

壁面(鉛直面照度)　単位:lx

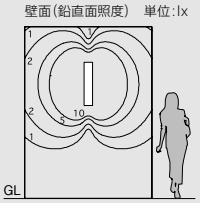

床面(水平面照度)　単位:lx

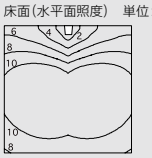

※間口:2,000mm×2,000mm
天井高さ:2,700mm
器具取付高さ:1,800mm

防雨・防湿形器具

防水構造

防雨・防湿形(部品防水) 防雨形、防湿形の両タイプの防水性能を併せ備えたもので屋内、軒下のいずれにも使用できます。

JIS C0920の試験方法による防水性能

散水試験(防雨性) 器具を正規の取付状態として、その真上から60°までのあらゆる方向から毎分約10ℓの水量で5分間以上散水したとき、器具の内部に正常な動作を阻害するような浸水のないこと。

防湿試験(防湿性) 器具を周囲温度35℃以上相対湿度90%以上の槽中に点灯状態で8時間保ち、引き続き常温常湿の室内に消灯状態で16時間放置するその操作を10回繰り返したとき、器具の内部に正常な動作を阻害するような湿気の浸入がないこと。

〈ご注意〉
- 腐食性ガスが発生したり、充満しやすい場所への設置はできません。
- 防湿形を除き、軒下などの屋側(雨線内)でご使用になれます。その他の屋外でのご使用はできません。
- 温泉地など腐食性ガスが発生する場所、沿岸地帯など塩害を受ける場所、常に風雨にさらされる場所では使用できません。

納期:○=在庫対応品(配送期間を要します) △=受注生産品(ご注文後約2～6週間を要します) ※納期は目安ですので、都度お問合せください。
※希望小売価格には消費税は含まれておりません。※仕様は予告なしに変更される場合があります。※LED素子にはバラツキがあるため、同一形名の器具において光色、明るさが異なる場合があります。ご了承ください。

05 EXTERIOR LED屋外用照明

LED一体形 ブラケット

器具の存在感を抑えたベーシックなフォルム。
景観にとけこみながら建築を照らします。

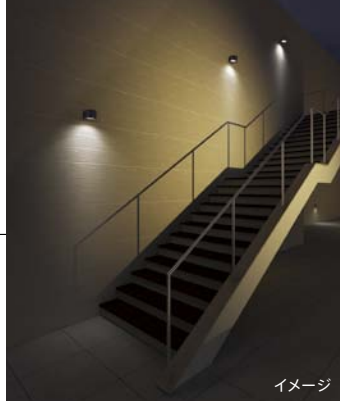
イメージ


昼白色(5000K)


電球色(3000K)

［共通仕様］
本体　：アルミ シルバー色塗装仕上
(EL-V1803N/S・L/S
EL-V1403N/S・L/S
EL-V1003N/S・L/S)
アルミ 黒色塗装仕上
(EL-V1803N/K・L/K
EL-V1403N/K・L/K
EL-V1003N/K・L/K)
フランジ　：鋼板 シルバー色塗装仕上
(EL-V1803N/S・L/S
EL-V1403N/S・L/S
EL-V1003N/S・L/S)
鋼板 黒色塗装仕上
(EL-V1803N/K・L/K
EL-V1403N/K・L/K
EL-V1003N/K・L/K)
下面カバー：アクリル透明
質量　：2.2kg
定格電圧　：AC100～242V共用

■壁面取付専用
写真方向以外取付不可
調光はできません
防雨形のため浴室など湿度の高い場所には使用できません

防雨形 | 電源ユニット内蔵 | 光源寿命 40,000時間 (光束維持率86%) | 5年保証

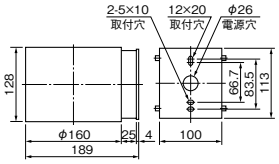

※器具のあかるさを従来ランプにたとえて分類しています。

クラス200(FHT42形・白熱電球200W相当)

90° 直付形 拡散光タイプ　昼白色(5000K)　電球色(3000K)　Ra75/85

EL-V1803N/S（5000K／シルバー）　AHN Ⓔ △¥53,800(税別)
EL-V1803N/K（5000K／ブラック）　AHN Ⓔ △¥53,800(税別)

Ra75 | 定格光束 1,710lm | 定格消費電力 20.8w | 固有エネルギー消費効率 82.2lm/w

EL-V1803L/S（3000K／シルバー）　AHN Ⓔ △¥53,800(税別)
EL-V1803L/K（3000K／ブラック）　AHN Ⓔ △¥53,800(税別)

Ra85 | 定格光束 1,330lm | 定格消費電力 20.8w | 固有エネルギー消費効率 63.9lm/w

入力電流　：100V時 0.212A　200V時 0.106A
定格消費電力：100V時 21.0W　200V時 20.8W


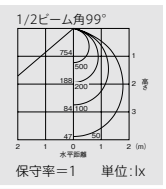


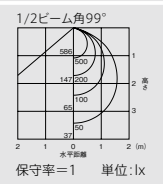

クラス150(FHT32形・白熱電球150W相当)

90° 直付形 拡散光タイプ　昼白色(5000K)　電球色(3000K)　Ra75/85

EL-V1403N/S（5000K／シルバー）　AHN Ⓔ △¥48,800(税別)
EL-V1403N/K（5000K／ブラック）　AHN Ⓔ △¥48,800(税別)

Ra75 | 定格光束 1,350lm | 定格消費電力 16.5w | 固有エネルギー消費効率 81.8lm/w

EL-V1403L/S（3000K／シルバー）　AHN Ⓔ △¥48,800(税別)
EL-V1403L/K（3000K／ブラック）　AHN Ⓔ △¥48,800(税別)

Ra85 | 定格光束 1,040lm | 定格消費電力 16.5w | 固有エネルギー消費効率 63.0lm/w

入力電流　：100V時 0.617A　200V時 0.084A
定格消費電力：100V時 16.5W　200V時 16.5W


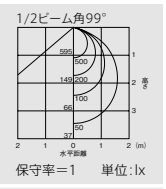


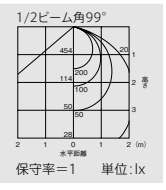

クラス100(FHT24形・白熱電球100W相当)

90° 直付形 拡散光タイプ　昼白色(5000K)　電球色(3000K)　Ra75/85

EL-V1003N/S（5000K／シルバー）　AHN Ⓔ △¥43,800(税別)
EL-V1003N/K（5000K／ブラック）　AHN Ⓔ △¥43,800(税別)

Ra75 | 定格光束 990lm | 定格消費電力 12.3w | 固有エネルギー消費効率 80.4lm/w

EL-V1003L/S（3000K／シルバー）　AHN Ⓔ △¥43,800(税別)
EL-V1003L/K（3000K／ブラック）　AHN Ⓔ △¥43,800(税別)

Ra85 | 定格光束 760lm | 定格消費電力 12.3w | 固有エネルギー消費効率 61.7lm/w

入力電流　：100V時 0.124A　200V時 0.063A
定格消費電力：100V時 12.3W　200V時 12.3W


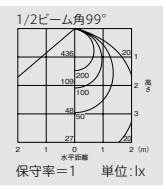


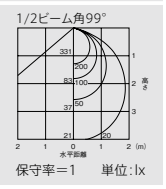

クラス75(ハロゲンランプ50W相当)



20° 直付形 集光タイプ　電球色(3000K)　Ra90

EL-V603L/S（3000K／シルバー）　Ⓔ △¥44,800(税別)
EL-V603L/K（3000K／ブラック）　Ⓔ △¥44,800(税別)

本体　：アルミ シルバー色塗装仕上(EL-V603L/S)
アルミ 黒色塗装仕上(EL-V603L/K)
フランジ　：鋼板 シルバー色塗装仕上(EL-V603L/S)
鋼板 黒色塗装仕上(EL-V603L/K)
質量　：1.2kg
定格電圧　：AC100V
入力電流　：0.17A
定格消費電力：10.2W

Ra90 | 定格光束 280lm | 定格消費電力 10.2w | 固有エネルギー消費効率 27.4lm/w

■壁面取付専用　写真方向以外取付不可　調光はできません
防雨形のため浴室など湿度の高い場所には使用できません

防雨形 | 電源ユニット内蔵 | 光源寿命 40,000時間 | 高演色 Ra90 | 5年保証

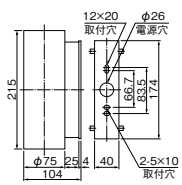


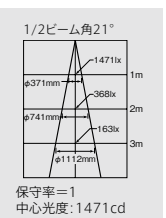

A：電圧100～242V共用　HN：高力率固定出力　Ⓔ：LED演出　ビーム角アイコンの数字は目安の角度です。
光源寿命アイコンについて：光束維持率記載なし＝70%　記載あり＝記載の値

LED屋外用照明

LED一体形
ブラケット［ポーチ灯］

玄関ポーチをやさしく照らすシンプルなフォルムのブラケット。
防犯対策におすすめの人感センサ搭載タイプもラインアップ。

クラス40（白熱電球40W相当）

※器具のあかるさを従来ランプにたとえて分類しています。



防雨形　電源ユニット内蔵　光源寿命40,000時間

人感センサマルチタイプ　電球色（2700K）　Ra82

EL-V0402L（2700K／ホワイト）　1HN　Ⓔ △¥34,800（税別）
EL-V0403L（2700K／ブラック）　1HN　Ⓔ △¥34,800（税別）

［共通仕様］
本体　：アルミダイカスト 白色塗装（EL-V0402L）、黒色塗装（EL-V0403L）
グローブ　：アクリル 乳白色消し塗装仕上
質量　：1.2kg
定格電圧　：AC100V　入力電流：0.17A
定格消費電力：8.9W
■壁面取付専用　写真方向以外取付できません　調光はできません

Ra82　定格光束 490lm　定格消費電力 8.9w　固有エネルギー消費効率 55.0lm/w

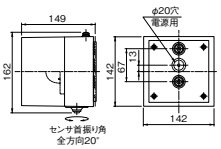

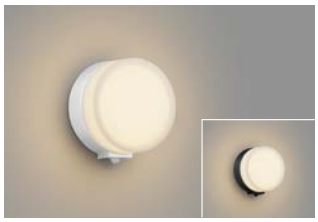

防雨形　電源ユニット内蔵　光源寿命40,000時間

EL-V0406L（2700K／ホワイト）　1HN　Ⓔ △¥29,800（税別）
EL-V0407L（2700K／ブラック）　1HN　Ⓔ △¥29,800（税別）

［共通仕様］
本体　：プラスチック 白色（EL-V0406L）、黒色（EL-V0407L）
グローブ　：アクリル 乳白色消し塗装仕上
質量　：0.8kg
定格電圧　：AC100V　入力電流：0.17A
定格消費電力：8.9W
■壁面取付専用　写真方向以外取付できません　調光はできません

Ra82　定格光束 495lm　定格消費電力 8.9w　固有エネルギー消費効率 55.6lm/w

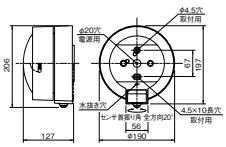



防雨形　電源ユニット内蔵　光源寿命40,000時間

センサなしタイプ　電球色（2700K）　Ra82

EL-V0404L（2700K／ホワイト）　1LN　Ⓔ △¥24,800（税別）
EL-V0405L（2700K／ブラック）　1LN　Ⓔ △¥24,800（税別）

［共通仕様］
本体　：アルミダイカスト 白色塗装（EL-V0404L）、黒色塗装（EL-V0405L）
グローブ　：アクリル 乳白色消し塗装仕上
質量　：1.0kg
定格電圧　：AC100V　入力電流：0.13A
定格消費電力：8.5W
■壁面取付専用　写真方向以外取付できません　調光はできません

Ra82　定格光束 490lm　定格消費電力 8.5w　固有エネルギー消費効率 57.6lm/w

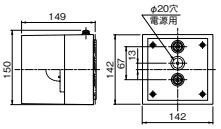

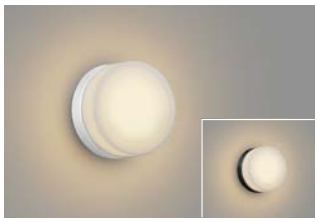

防雨形　電源ユニット内蔵　光源寿命40,000時間

EL-V0408L（2700K／ホワイト）　1LN　Ⓔ △¥19,800（税別）
EL-V0409L（2700K／ブラック）　1LN　Ⓔ △¥19,800（税別）

［共通仕様］
本体　：プラスチック 白色（EL-V0408L）、黒色（EL-V0409L）
グローブ　：アクリル 乳白色消し塗装仕上
質量　：0.7kg
定格電圧　：AC100V　入力電流：0.13A
定格消費電力：8.5W
■壁面取付専用　写真方向以外取付できません　調光はできません

Ra82　定格光束 495lm　定格消費電力 8.5w　固有エネルギー消費効率 58.2lm/w

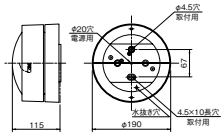

人感センサ　マルチタイプ：お出迎えはフェードインでフル点灯・フェードアウト消灯で快適。深夜はON/OFFモードで節電

5つのモードから選べます。

■おすすめモード：タイマーモード（6時間調光）

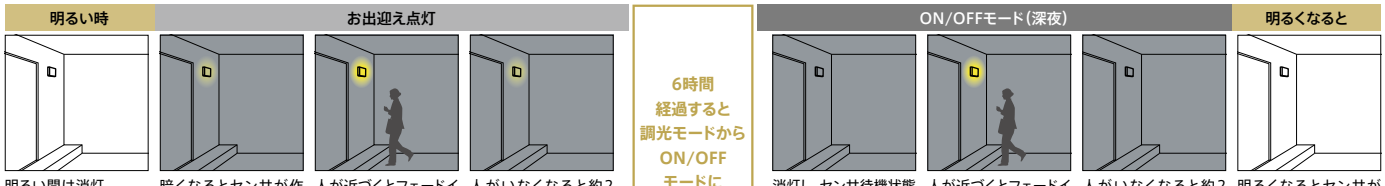

■その他のモード

- **調光モード**…暗くなるとほんのり点灯。人が近づくと自動点灯。いなくなるとほんのり点灯。
- **終日ON/OFFモード**…明るくても暗くても人が近づくと自動点灯。いなくなると自動消灯。
- **夜間ON/OFFモード**…暗くなって人が近づくと自動点灯。いなくなると自動消灯。
- **連続点灯モード**…センサの機能をOFFにして、いつでも連続点灯。

納期：○=在庫対応品（配送期間を要します）△=受注生産品（ご注文後約2～6週間を要します）※納期は目安ですので、都度お問合せください。
※希望小売価格には消費税は含まれておりません。※仕様は予告なしに変更される場合があります。※LED素子にはバラツキがあるため、同一形名の器具において光色、明るさが異なる場合があります。ご了承ください。

05 EXTERIOR LED屋外用照明

LED一体形 ブラケット［ポーチ灯］

設置場所を選ばないシンプルでスリムな形状と選べる2つの光色。
防犯対策に有効な人感センサ搭載タイプもラインアップ。

クラス40（白熱電球40W相当）

※器具のあかるさを従来ランプにたとえて分類しています。





防雨形　電源ユニット内蔵　光源寿命40,000時間

人感センサマルチタイプ　昼白色（5000K）　電球色（2700K）　Ra82

EL-V0300N（5000K）　1HN　Ⓔ △¥31,000（税別）

Ra82 | 定格光束 380lm | 定格消費電力 8.1w | 固有エネルギー消費効率 46.9lm/w

EL-V0300L（2700K）　1HN　Ⓔ △¥31,000（税別）

Ra82 | 定格光束 360lm | 定格消費電力 8.1w | 固有エネルギー消費効率 44.4lm/w

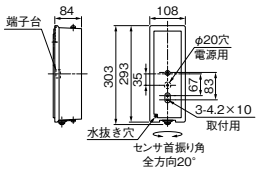

［共通仕様］
本体　：鋼板
セード　：アクリル 乳白色消し塗装仕上
質量　：0.8kg
定格電圧　：AC100V
入力電流　：0.15A
定格消費電力：8.1W
■壁面縦付取付専用
写真方向以外取付できません
調光はできません





防雨形　電源ユニット内蔵　光源寿命40,000時間

センサなしタイプ　昼白色（5000K）　電球色（2700K）　Ra82

EL-V0301N（5000K）　1LN　Ⓔ △¥16,000（税別）

Ra82 | 定格光束 380lm | 定格消費電力 7.7w | 固有エネルギー消費効率 49.3lm/w

EL-V0301L（2700K）　1LN　Ⓔ △¥16,000（税別）

Ra82 | 定格光束 360lm | 定格消費電力 7.7w | 固有エネルギー消費効率 46.7lm/w

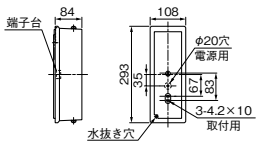

［共通仕様］
本体　：鋼板
セード　：アクリル 乳白色消し塗装仕上
質量　：0.7kg
定格電圧　：AC100V
入力電流　：0.12A
定格消費電力：7.7W
■壁面縦付取付専用
写真方向以外取付できません
調光はできません

人感センサ　マルチタイプ：お出迎えはフェードインでフル点灯・フェードアウト消灯で快適。深夜はON/OFFモードで節電

5つのモードから選べます。

■おすすめモード：タイマーモード（6時間調光）

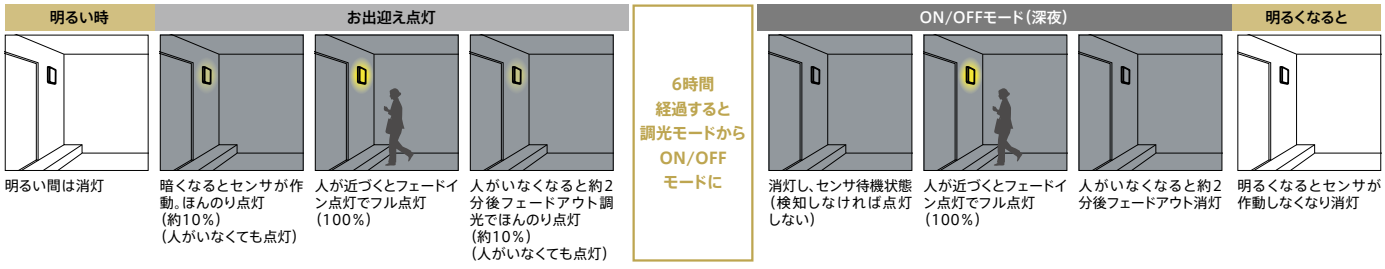

■その他のモード

- **調光モード**…暗くなるとほんのり点灯。人が近づくと自動点灯。いなくなるとほんのり点灯。
- **終日ON/OFFモード**…明るくても暗くても人が近づくと自動点灯。いなくなると自動消灯。
- **夜間ON/OFFモード**…暗くなって人が近づくと自動点灯。いなくなると自動消灯。
- **連続点灯モード**…センサの機能をOFFにして、いつでも連続点灯。

1：電圧100V　HN：高力率固定出力　LN：固定出力　Ⓔ：LED演出
光源寿命アイコンについて：光束維持率記載なし＝70%　記載あり＝記載の値

LED屋外用照明

LED一体形
スポットライト［ブラケットタイプ］

玄関ポーチに設置できる壁付タイプのスポットライト。
人感センサ搭載タイプは防犯対策に有効なフラッシュセンサ付。

クラス40（白熱電球40W相当）

※器具のあかるさを従来ランプにたとえて分類しています。





防雨形　電源ユニット内蔵　光源寿命40,000時間

人感センサマルチフラッシュタイプ　電球色（2700K）　Ra82

EL-S0401L（2700K／ブラック）　1HN　E　△¥36,800（税別）
EL-S0400L（2700K／シルバー）　1HN　E　△¥36,800（税別）

［共通仕様］
本体　：アルミダイカスト 黒色塗装（EL-S0401L）、シルバーメタリック塗装（EL-S0400L）
カバー　：アクリル 透明内面消し
質量　：1.7kg

定格電圧　：AC100V
入力電流　：0.17A
定格消費電力：8.9W

■壁面取付専用
写真方向以外取付できません
調光はできません

Ra82	定格光束 420lm	定格消費電力 8.9w	固有エネルギー消費効率 47.1lm/w



灯具可動範囲

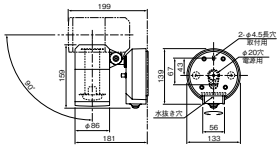

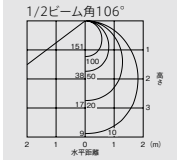





防雨形　電源ユニット内蔵　光源寿命40,000時間

センサなしタイプ　電球色（2700K）　Ra82

EL-S0403L（2700K／ブラック）　1LN　E　△¥24,800（税別）
EL-S0402L（2700K／シルバー）　1LN　E　△¥24,800（税別）

［共通仕様］
本体　：アルミダイカスト 黒色塗装（EL-S0403L）、シルバーメタリック塗装（EL-S0402L）
カバー　：アクリル 透明内面消し
質量　：1.3kg

定格電圧　：AC100V
入力電流　：0.13A
定格消費電力：8.5W

■壁面取付専用
写真方向以外取付できません
調光はできません

Ra82	定格光束 420lm	定格消費電力 8.5w	固有エネルギー消費効率 49.4lm/w



灯具可動範囲

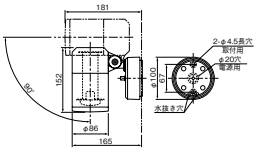

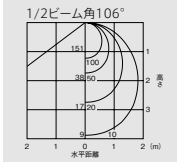

人感センサ　マルチフラッシュタイプ：人が近づくとフェードイン点灯。深夜はフラッシュモードで防犯対策におすすめ

5つのモードから選べます。

■おすすめモード：フラッシュ6時間タイマーモード

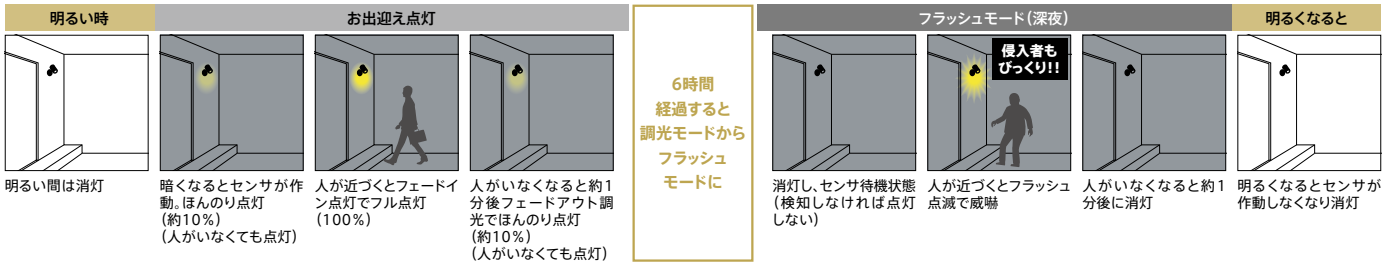

■その他のモード

- **夜間フラッシュモード**…人が近づくとフラッシュ点滅。いなくなると自動消灯。
- **終日フラッシュモード**…明るくても暗くても人が近づくとフラッシュ点滅。いなくなると自動消灯。
- **夜間ON/OFFモード**…暗くなって人が近づくと自動点灯。いなくなると自動消灯。
- **連続点灯モード**…センサの機能をOFFにしていつでも連続点灯。

納期：○=在庫対応品（配送期間を要します）△=受注生産品（ご注文後約2～6週間を要します）※納期は目安ですので、都度お問合せください。
※希望小売価格には消費税は含まれておりません。※仕様は予告なしに変更される場合があります。※LED素子にはバラツキがあるため、同一形名の器具において光色、明るさが異なる場合があります。ご了承ください。

05 EXTERIOR LED屋外用照明

LED電球タイプ(ランプ別売) ブラケット

口金の形状

器具のサイズ・形状により、E26とE17の2種類の口金があります。

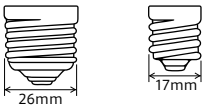

一般電球形(口金:E26)　小形電球形(口金:E17)

省電力で長寿命なLED電球を搭載可能。別売の自動点滅器※を追加で搭載すれば、節電・防犯効果が見込めます。 ※自動点滅器ダイヤルクス→P.521

壁面取付専用　一般電球形(口金:E26)



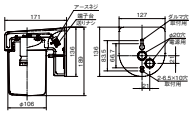

EL-WVE2602C/W(ホワイト)　Ⓔ △¥13,600(税別)

本体	:陶器 アイボリーホワイト色
グローブ	:ガラス 乳白色
質量	:1.4kg
口金	:**E26**
推奨ランプ(ランプ別売)	:**LDA4L-G-40/S-A**(電球色)一般電球40形相当 (Ra83・280lm・4.4W・63.6lm/W) 定格電圧:AC100V　入力電流:0.073A
適合ランプ	:LDA4N-G/40/S-A　LDA7L-G/60/S-A LDA6N-G/60/S-A　LDA7L(D)-H-T3

防雨 防湿形　ランプ別売

■壁面取付専用
写真方向以外取付できません
一般住宅用(業務用浴場には使用できません)



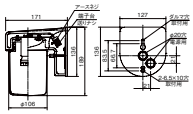

EL-WVE2602C/K(ブラック)　Ⓔ △¥13,600(税別)

本体	:陶器 黒色
グローブ	:ガラス 乳白色
質量	:1.4kg
口金	:**E26**
推奨ランプ(ランプ別売)	:**LDA4L-G-40/S-A**(電球色)一般電球40形相当 (Ra83・280lm・4.4W・63.6lm/W) 定格電圧:AC100V　入力電流:0.073A
適合ランプ	:LDA4N-G/40/S-A　LDA7L-G/60/S-A LDA6N-G/60/S-A　LDA7L(D)-H-T3

防雨 防湿形　ランプ別売

■壁面取付専用
写真方向以外取付できません
一般住宅用(業務用浴場には使用できません)

傾斜設計ブラケット





雨水が前面に流れるように、器具の上面に傾斜をつけたブラケットです。壁やグローブが汚れにくいので、お手入れが簡単です。

EL-WVE2602C/K(W)

壁面取付専用　一般電球形(口金:E26)／小形電球形(口金:E17)



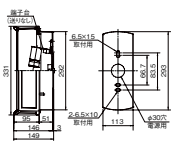

EL-WVE2601C　Ⓔ △¥30,800(税別)

ガード	:アルミダイカスト 黒色塗装仕上
グローブ	:ガラス 透明消し仕上(一部透明)
質量	:2.5kg
口金	:**E26**
推奨ランプ(ランプ別売)	:**LDA7L-G/60/S-A**(電球色)一般電球60形相当 (Ra83・350lm・7.2W・48.6lm/W) 定格電圧:AC100V　入力電流:0.121A
適合ランプ	:LDA4L(N)-G/40/S-A　LDA6N-G/60/S-A LDA12L-G/D-T1(調光対応)　LDA15L-G/100/S LDA11D-G/D-T1(調光対応)　LDA13N-G/100/S LDA7L(D)-H-T3

防雨形　ランプ別売

■壁面取付専用
写真方向以外取付できません
防雨形のためプール、浴室などの湿度の高い場所では使用できません



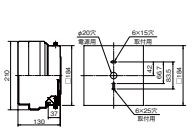

EL-WVE2603C　Ⓔ △¥19,600(税別)

本体	:プラスチック 黒色塗装仕上
グローブ	:ガラス 透明消し仕上
質量	:1.5kg
口金	:**E26**
推奨ランプ(ランプ別売)	:**LDA7L-G/60/S-A**(電球色)一般電球60形相当 (Ra83・450lm・7.2W・62.5lm/W) 定格電圧:AC100V　入力電流:0.121A
適合ランプ	:LDA4L(N)-G/40/S-A　LDA6N-G/60/S-A LDA12L-G/D-T1(調光対応)　LDA15L-G/100/S LDA11D-G/D-T1(調光対応)　LDA13N-G/100/S LDA7L(D)-H-T3

防雨 防湿形　ランプ別売

■壁面取付専用
写真方向以外取付できません
一般住宅用(業務用浴場には使用できません)



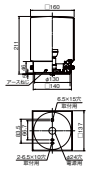

EL-WVE1703C　Ⓔ △¥27,800(税別)

本体	:アルミダイカスト 黒色塗装仕上
グローブ	:ガラス 乳白色フロスト仕上
質量	:1.4kg
口金	:**E17**
推奨ランプ(ランプ別売)	:**LDA8L-G-E17/60/S**(電球色)小形電球60形相当 (Ra83・430lm・7.6W・56.5lm/W) 定格電圧:AC100V　入力電流:0.13A
適合ランプ	:LDA4L(N)-G-E17/40/S-PS LDA5L(N)-G-E17/40/D/S(調光対応) LDA5L(N)-G-E17/40/S LDA8N-G-E17/60/S

防雨形　ランプ別売

■壁面取付専用
防雨形のためプール、浴室などの湿度の高い場所では使用できません

壁面取付専用　一般電球形(口金:E26)

NEW

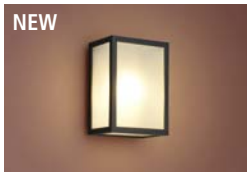

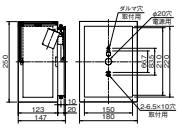

EL-WVE2605C　Ⓔ △¥24,600(税別)

本体	:黄銅 黒色レザートン塗装仕上
カバー	:ガラス 透明消し加工
質量	:2.1kg
口金	:**E26**
推奨ランプ(ランプ別売)	:**LDA7L-G/60/S-A**(電球色)一般電球60形相当 (Ra83・450lm・7.2W・62.5lm/W) 定格電圧:AC100V　入力電流:0.121A
適合ランプ	:LDA4L(N)-G/40/S-A　LDA6N-G/60/S-A LDA12L-G/D-T1(調光対応)　LDA15L-G/100/S LDA11D-G/D-T1(調光対応)　LDA13N-G/100/S LDA7L(D)-H-T3

防雨形　ランプ別売

■壁面取付専用
写真方向以外取付できません
防雨形のためプール、浴室などの湿度の高い場所では使用できません

NEW

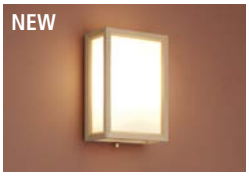

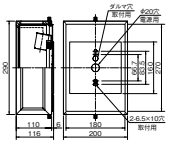

EL-WVE2604C　Ⓔ △¥23,600(税別)

本体	:銅板 白色塗装仕上
セード	:アクリル 乳白色
枠	:木製
質量	:1.1kg
口金	:**E26**
推奨ランプ(ランプ別売)	:**LDA7L-G/60/S-A**(電球色)一般電球60形相当 (Ra83・480lm・7.2W・66.6lm/W) 定格電圧:AC100V　入力電流:0.121A
適合ランプ	:LDA4L(N)-G/40/S-A　LDA6N-G/60/S-A LDA12L-G/D-T1(調光対応)　LDA15L-G/100/S LDA11D-G/D-T1(調光対応)　LDA13N-G/100/S LDA7L(D)-H-T3

防雨形　ランプ別売

■壁面取付専用
写真方向以外取付できません
防雨形のためプール、浴室などの湿度の高い場所では使用できません

※適合ランプの仕様についてはP.510を参照ください。

以下の条件をすべて満たす場合は、屋外器具(軒下など)にご使用できます。
■屋内配線に接続された器具(住宅内ブレーカーに接続された器具)
■防雨・防湿型の密閉器具
■器具周囲温度35℃以下で、点灯時に直射日光が器具にあたらない場所

Ⓔ:LED演出
光源寿命アイコンについて:光束維持率記載なし=70%　記載あり=記載の値

LED屋外用照明

自動点滅器ダイヤルクス

**一般のエクステリア照明器具の近くに取付けるだけで、
明るさセンサ機能をプラスできる、器具外取付タイプの自動点滅スイッチです。
夕方暗くなると自動的に点灯し、朝明るくなると自動的に消灯。
つけ忘れや消し忘れがなくなるので、便利で、しかも省エネです。**

※人感センサ付器具、明るさセンサ付き器具には取付できません。



［仕様］
定格電圧：AC100V
周波数　：50／60Hz共用
消費電力：消灯時1.0W／点灯時0W
点灯照度：10～80ルクス
消灯照度：400ルクス以下

自動点滅器ダイヤルクス

屋外用リード線式（別置形）

DAL-13B1-3　△¥1,900（税別）

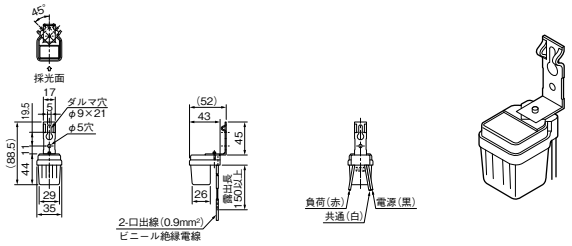

〈迷光の対策〉
※採光面に他の光りが強くあたると点灯しないことがあります。この場合中心の取付ネジをゆるめて、左右いずれかに45°位置を変えてください。

支柱への取付方

■コンクリート柱や金属柱には「バンド」または「鉄線」などで取付け、木柱や木製壁には「木ネジ」でしっかり取付けてください。
■取付方向は、図1のように天地を間違えないよう、必ず口出線を下側にしてください。
■取付位置は図2のように負荷のランプ光や他の強い光があたらない位置を選んで取付けてください。

図1

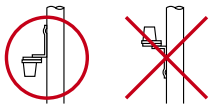

図2

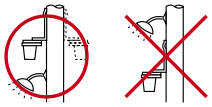

付属品

■取付金具ワッシャ・ネジ各1本
■チェック・カバー1枚

図3

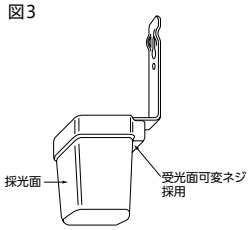

結線のしかた

■安全のため負荷側から先に結線してください。
■白熱灯の場合：負荷/赤色口出線
　　共通/白色口出線
　　電源/黒色口出線
■蛍光灯、水銀灯の場合：
　図4のように結線してください。
■LED灯の場合は図4の安定器が直流電源装置、ランプがLEDとして結線してください。

図4

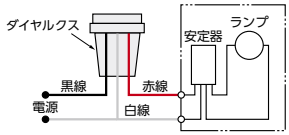

負荷（自動点滅器・ダイヤルクス1台で点灯できるワット数／アンペア数のめやす）

LED灯		水銀灯		蛍光灯		白熱灯
高力率	低力率	高力率	低力率	高力率	低力率	
160Wまで かつ 1.8Aまで	110Wまで かつ 1.8Aまで	250Wまで	100Wまで	200Wまで	160Wまで	300Wまで

金具の取付方

■採光面に他の光が強くあたると点灯しないことがあります。この場合は採光面可変ネジをゆるめて、左・右いずれかに45°位置を変えてください。

動作チェックのしかた

■結線後ダイヤルクスが正常に動作するか必ずご確認ください。
■付属のチェック・カバーをダイヤルクスにかぶせる、外すことの繰り返しによりチェックできます。

故障の簡単な見分け方

■昼間ランプが点灯していたら→点滅器が故障
■夜間ランプが消灯していたら→ランプが断線

納期：○=在庫対応品（配送期間を要します）△=受注生産品（ご注文後約2～6週間を要します）※納期は目安ですので、都度お問合せください。
※希望小売価格には消費税は含まれておりません。※仕様は予告なしに変更される場合があります。※LED素子にはバラツキがあるため、同一形名の器具において光色、明るさが異なる場合があります。ご了承ください。

05 EXTERIOR

LED屋外用照明

LED電球搭載　ブラケット

器具の存在感を抑えたシンプルな形状。
夜になると建築空間を
光によって美しく演出します。


イメージ

不透光タイプ	透光タイプ
	
前面を遮光し、上下方向に光が放たれる不透光タイプ。外壁などのテクスチャーを光のグラデーションで柔らかく引き立て、昼間とは違った表情を演出します。	グローブからの柔らかい光が全面に透過する透光タイプ。外壁などに光のアクセントを演出。また、遮光板で上部の光を抑え、下方向を明るく照らします。

LED電球の明るさの目安
小形電球タイプ(E17口金)

白熱電球相当／全光束(lm)	25W形 (230lm～)		40W形 (440lm～)
LED電球形名／全光束(lm)		LDA5L-H-E17 (360lm)	

幅広く活用できる壁面・天井・床取付可能形

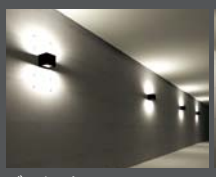
ブラケット 壁面取付


シーリング 天井面取付

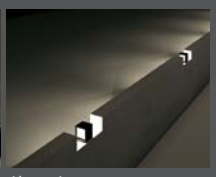
ボラード 床面取付

白熱電球30～40W形相当



不透光タイプ　口金：E17

EL-WVE1701L/H (2800K)　E △¥25,800(税別)

本体	: アルミダイカスト ダークグレーメタリック塗装仕上
グローブ	: ガラス 乳白色消し仕上
質量	: 2.3kg
口金	: E17
定格電圧	: AC100V
入力電流	: 0.09A
定格消費電力	: 5.2W
適合ランプ	: **LDA5L-H-E17/W 防湿・防雨形器具対応** ランプ全光束(360lm)

Ra74　定格光束 70lm　定格消費電力 5.2w　固有エネルギー消費効率 13.4lm/w

■壁面・天井面・床取付可能
壁面取付時は写真方向以外取付できません

防雨形　ランプ同梱　光源寿命 40,000時間

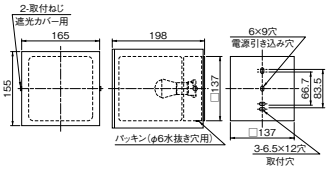


※間口：2,000mm×2,000mm
天井高さ：2,700mm
※床面から1,800mm



透光タイプ　口金：E17

EL-WVE1702L/H (2800K)　E △¥25,800(税別)

本体	: アルミダイカスト ダークグレーメタリック塗装仕上
グローブ	: ガラス 乳白色消し仕上
質量	: 1.9kg
口金	: E17
定格電圧	: AC100V
入力電流	: 0.09A
定格消費電力	: 5.2W
適合ランプ	: **LDA5L-H-E17/W 防湿・防雨形器具対応** ランプ全光束(360lm)

Ra74　定格光束 170lm　定格消費電力 5.2w　固有エネルギー消費効率 32.6lm/w

■壁面・天井面・床取付可能
壁面取付時は写真方向以外取付できません

防雨形　ランプ同梱　光源寿命 40,000時間

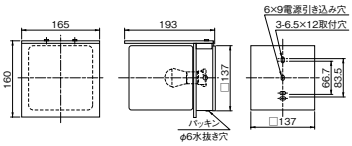


※間口：2,000mm×2,000mm
天井高さ：2,700mm
※床面から1,800mm

E：LED演出
光源寿命アイコンについて：光束維持率記載なし＝70%　記載あり＝記載の値

LED屋外用照明

LED電球タイプ（ランプ別売） スパイクスポット

植栽などを照らし
昼間とは違う雰囲気を演出する
差込式のスパイクスポット。

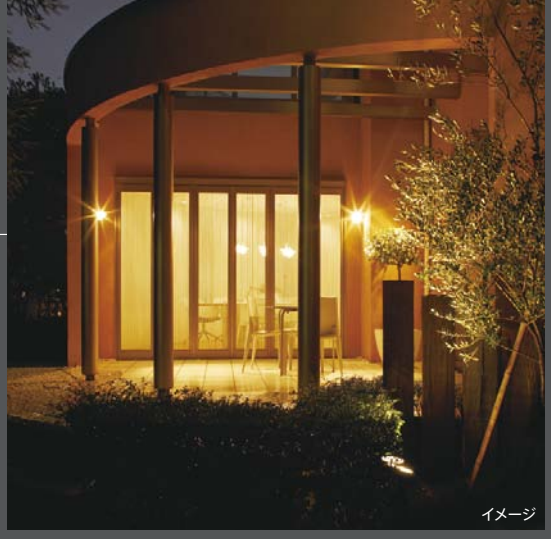
イメージ

差込式

施工性を考慮し、地面に直接差し込めるスポットライト。地上高は約26cmと低めですが、90°の首振り可動範囲でより効果的な照射が可能です。

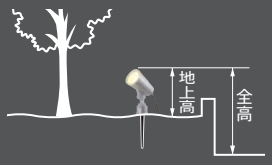

ベース色は2色をラインアップ

ベーシックなブラック色と景観に溶け込むシルバー色をご用意。





電球色（2700K）


昼白色（5000K）



差込式 一般電球形（口金：E26）

EL-SE2601C/K（ブラック） Ⓔ △¥30,000（税別）
EL-SE2601C/S（シルバー） Ⓔ △¥30,000（税別）

本体　：アルミダイカスト 黒色仕上（EL-SE2601C/K）
　　アルミダイカスト シルバー色仕上（EL-SE2601C/S）
スパイク　：アルミダイカスト 黒色仕上
質量　：2.9kg
口金　：**E26**

推奨ランプ（ランプ別売）：**LDA7L-G/60/S-A**（電球色）一般電球60形相当
（Ra83・230lm・7.2W・31.9lm/W）
定格電圧：AC100V　入力電流：0.121A



適合ランプ：LDA4L(N)-G/40/S-A　LDA6N-G/60/S-A
LDA7L(D)-H-T3

電源コード5m付属
照射面近接限度10cm

防雨形　ランプ別売

以下の条件をすべて満たす場合は、屋外器具（軒下など）にご使用できます。
■屋内配線に接続された器具（住宅内ブレーカーに接続された器具）
■防雨・防湿型の密閉器具
■器具周囲温度35℃以下で、点灯時に直射日光が器具にあたらない場所

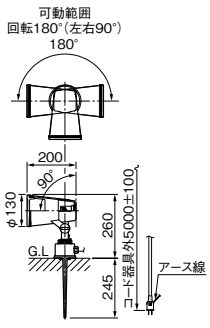


※間口：2,000mm×2,000mm
※壁面から1,000mm
※器具高さ：260mm

■省電力・長寿命で環境に配慮


一般電球形（口金：E26）
LDA7L-G/60/S-A

一般電球形（口金：E26）

消費電力比較

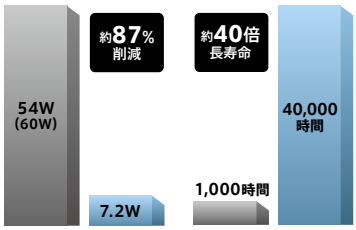

※白熱電球60W形1台あたりでの比較
※全方向タイプLED電球（LDA7L-G/60/S-A）での比較

定格寿命比較

適合ランプ（LED電球） E26口金

	一般電球形	形名	光色（色温度）	調光対応	定格入力電圧(V)	定格消費電力(W)	定格入力電流(A)	全光束(lm)	定格寿命(h)	平均演色評価数(Ra)
全方向タイプ	40形相当	LDA4L-G/40/S-A	電球色（2700K）	—	100	4.4	0.073	485	40,000	83
		LDA4N-G/40/S-A	昼白色（5000K）	—		4.4	0.073	540		83
	60形相当	LDA7L-G/60/S-A	電球色（2700K）	—		7.2	0.121	810		83
		LDA6N-G/60/S-A	昼白色（5000K）	—		6.4	0.108	810		83
		LDA12L-G/D-T1	電球色（2700K）	○		12.3	0.12	810		83
		LDA11D-G/D-T1	昼光色（6500K）	○		10.7	0.11	810		83
	100形相当	LDA15L-G/100/S	電球色（2700K）	—		14.9	0.25	1,520		83
		LDA13N-G/100/S	昼白色（5000K）	—		12.9	0.21	1,520		83

※定格寿命は光束維持率70％時、平均値であり保証値ではありません。
※すべて「オープン価格」となります。

納期：○=在庫対応品（配送期間を要します） △=受注生産品（ご注文後約2～6週間を要します） ※納期は目安ですので、都度お問合せください。
※希望小売価格には消費税は含まれておりません。※仕様は予告なしに変更される場合があります。※LED素子にはバラツキがあるため、同一形名の器具において光色、明るさが異なる場合があります。ご了承ください。

05 EXTERIOR

LED屋外用照明

LED電球搭載　アプローチライト


イメージ

場所をとらずに設置できる シンプルでスマートなアプローチライト。


多様な空間に対応する
スタンダードタイプ


グローブを衝撃から守る
ガードタイプ


照らしたい方向のみを照射
片側遮光タイプ

従来品との比較

従来の60W相当から40W相当に明るさを抑えて節電と環境に配慮。



LED専用アプローチライトの見え方

光の指向性が強いLED電球。
専用のアプローチライトはグローブ全体が柔らかく光り、視覚的な明るさ感により歩行者への誘導効果を与えます。

※当社従来アプローチライトにはLED電球を搭載することができません。


グローブの下部に陰ができると暗く感じます

ポールは2タイプをラインアップ

埋込式ポール

植込の中に設置する場合は植込より高い位置から照らせるように、地上高が十分にある埋込式ポールのアプローチ灯が適しています。

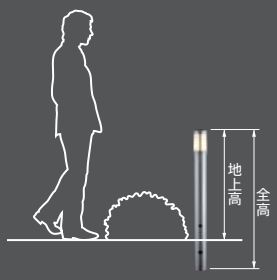

差込式ポール

施工性を考慮し、地面に直接差し込めるポールです。地上高は約40cmと低め。生け垣や花壇が歩行面より高い場所や歩行面をより明るく照らしたい場所での使用に適しています。

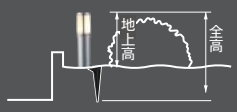

ベース色は2色をラインアップ

ベーシックなブラック色と景観に溶け込むシルバー色をご用意。



白熱電球30～40W形相当

埋込式ポール　口金：E17



［共通仕様］
グローブ　：アクリル(乳白色)／アルミダイカスト
質量　：2.4kg
口金　：E17
定格電圧　：AC100V
入力電流　：0.09A
定格消費電力：5.2W
適合ランプ　：**LDA5L-H-E17/W**
防湿・防雨形器具対応※1
ランプ全光束(360lm)

EL-AE1700L/K　(2800K／ブラック)　Ⓔ △ ¥37,800(税別)

グローブ　LU5001　H △ ¥ 8,000(税別)
灯体　EL-PLE1700L/K　Ⓔ △ ¥29,800(税別)

灯体
本体　：アルミダイカスト 黒色仕上
ポール　：アルミ 黒色仕上

EL-AE1700L/S　(2800K／シルバー)　Ⓔ △ ¥37,800(税別)

グローブ　LU5001S　H △ ¥ 8,000(税別)
灯体　EL-PLE1700L/S　Ⓔ △ ¥29,800(税別)

灯体
本体　：アルミダイカスト シルバー色仕上
ポール　：アルミ シルバーメタリック塗装

Ra74　定格光束 140lm　定格消費電力 5.2w　固有エネルギー消費効率 26.9lm/w

防雨形　ランプ同梱　光源寿命 40,000時間

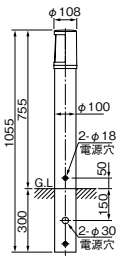


※間口：2,000mm×2,000mm
※壁面から1,000mm
※器具高さ：755mm

差込式ポール　口金：E17



［共通仕様］
グローブ　：アクリル(乳白色)／アルミダイカスト
質量　：2.6kg
口金　：E17
定格電圧　：AC100V
入力電流　：0.09A
定格消費電力：5.2W
適合ランプ　：**LDA5L-H-E17/W**
防湿・防雨形器具対応※1
ランプ全光束(360lm)

EL-AE1703L/K　(2800K／ブラック)　Ⓔ △ ¥34,800(税別)

グローブ　LU5001　H △ ¥ 8,000(税別)
灯体　EL-PLE1701L/K　Ⓔ △ ¥26,800(税別)

灯体
本体　：アルミダイカスト 黒色仕上
ポール　：アルミ 黒色仕上

EL-AE1703L/S　(2800K／シルバー)　Ⓔ △ ¥34,800(税別)

グローブ　LU5001S　H △ ¥ 8,000(税別)
灯体　EL-PLE1701L/S　Ⓔ △ ¥26,800(税別)

灯体
本体　：アルミダイカスト シルバー色仕上
ポール　：アルミ シルバーメタリック塗装

Ra74　定格光束 140lm　定格消費電力 5.2w　固有エネルギー消費効率 26.9lm/w

防雨形　ランプ同梱　光源寿命 40,000時間

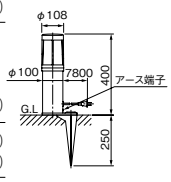


※間口：2,000mm×2,000mm
※壁面から1,000mm
※器具高さ：400mm

※1：P.524・525掲載商品に同梱しているLED電球はパナソニック製です。

Ⓔ：LED演出　H：住宅用
光源寿命アイコンについて：光束維持率記載なし＝70%　記載あり＝記載の値

LED電球の明るさの目安
小形電球タイプ(E17口金)

白熱電球相当 全光束(lm)	25W形 (230lm～)	40W形 (440lm～)
LED電球形名 全光束(lm)		LDA5L-H-E17/W (360lm)

白熱電球30～40W形相当



［共通仕様］
グローブ　：アクリル(乳白色)／アルミダイカスト
質量　：2.4kg
口金　：E17
定格電圧　：AC100V
入力電流　：0.09A
定格消費電力：5.2W
適合ランプ　：**LDA5L-H-E17/W**
防湿・防雨形器具対応※1
ランプ全光束(360lm)

埋込式ポール　口金：E17

EL-AE1701L/K (2800K／ブラック)　Ⓔ △ ¥37,800(税別)

グローブ　LU5011　H △ ¥ 8,000(税別)
灯体　EL-PLE1700L/K　Ⓔ △ ¥29,800(税別)

灯体
本体　：アルミダイカスト 黒色仕上
ポール　：アルミ 黒色仕上

EL-AE1701L/S (2800K／シルバー)　Ⓔ △ ¥37,800(税別)

グローブ　LU5011S　H △ ¥ 8,000(税別)
灯体　EL-PLE1700L/S　Ⓔ △ ¥29,800(税別)

灯体
本体　：アルミダイカスト シルバー色仕上
ポール　：アルミ シルバーメタリック塗装

Ra74 | 定格光束 120lm | 定格消費電力 5.2w | 固有エネルギー消費効率 23.0lm/w

防雨形 | ランプ同梱 | 光源寿命 40,000時間

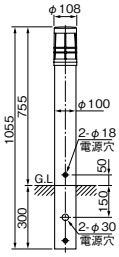



※間口：2,000mm×2,000mm
※壁面から1,000mm
※器具高さ：755mm

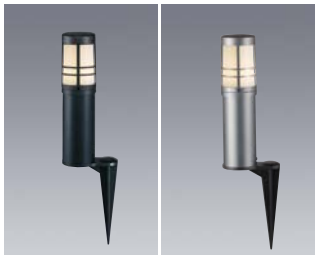

［共通仕様］
グローブ　：アクリル(乳白色)／アルミダイカスト
質量　：2.6kg
口金　：E17
定格電圧　：AC100V
入力電流　：0.09A
定格消費電力：5.2W
適合ランプ　：**LDA5L-H-E17/W**
防湿・防雨形器具対応※1
ランプ全光束(360lm)

差込式ポール　口金：E17

EL-AE1704L/K (2800K／ブラック)　Ⓔ △ ¥34,800(税別)

グローブ　LU5011　H △ ¥ 8,000(税別)
灯体　EL-PLE1701L/K　Ⓔ △ ¥26,800(税別)

灯体
本体　：アルミダイカスト 黒色仕上
ポール　：アルミ 黒色仕上

EL-AE1704L/S (2800K／シルバー)　Ⓔ △ ¥34,800(税別)

グローブ　LU5011S　H △ ¥ 8,000(税別)
灯体　EL-PLE1701L/S　Ⓔ △ ¥26,800(税別)

灯体
本体　：アルミダイカスト シルバー色仕上
ポール　：アルミ シルバーメタリック塗装

Ra74 | 定格光束 120lm | 定格消費電力 5.2w | 固有エネルギー消費効率 23.0lm/w

防雨形 | ランプ同梱 | 光源寿命 40,000時間

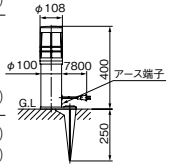



※間口：2,000mm×2,000mm
※壁面から1,000mm
※器具高さ：400mm



［共通仕様］
グローブ　：アクリル(乳白色)／アルミダイカスト
質量　：2.6kg
口金　：E17
定格電圧　：AC100V
入力電流　：0.09A
定格消費電力：5.2W
適合ランプ　：**LDA5L-H-E17/W**
防湿・防雨形器具対応※1
ランプ全光束(360lm)

埋込式ポール　口金：E17

EL-AE1702L/K (2800K／ブラック)　Ⓔ △ ¥37,800(税別)

グローブ　LU5021　H △ ¥ 8,000(税別)
灯体　EL-PLE1700L/K　Ⓔ △ ¥29,800(税別)

灯体
本体　：アルミダイカスト 黒色仕上
ポール　：アルミ 黒色仕上

EL-AE1702L/S (2800K／シルバー)　Ⓔ △ ¥37,800(税別)

グローブ　LU5021S　H △ ¥ 8,000(税別)
灯体　EL-PLE1700L/S　Ⓔ △ ¥29,800(税別)

灯体
本体　：アルミダイカスト シルバー色仕上
ポール　：アルミ シルバーメタリック塗装

Ra74 | 定格光束 70lm | 定格消費電力 5.2w | 固有エネルギー消費効率 13.4lm/w

防雨形 | ランプ同梱 | 光源寿命 40,000時間

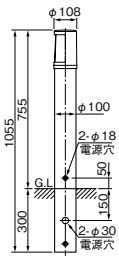



※間口：2,000mm×2,000mm
※壁面から1,000mm
※器具高さ：755mm



［共通仕様］
グローブ　：アクリル(乳白色)／アルミダイカスト
質量　：2.8kg
口金　：E17
定格電圧　：AC100V
入力電流　：0.09A
定格消費電力：5.2W
適合ランプ　：**LDA5L-H-E17/W**
防湿・防雨形器具対応※1
ランプ全光束(360lm)

差込式ポール　口金：E17

EL-AE1705L/K (2800K／ブラック)　Ⓔ △ ¥34,800(税別)

グローブ　LU5021　H △ ¥ 8,000(税別)
灯体　EL-PLE1701L/K　Ⓔ △ ¥26,800(税別)

灯体
本体　：アルミダイカスト 黒色仕上
ポール　：アルミ 黒色仕上

EL-AE1705L/S (2800K／シルバー)　Ⓔ △ ¥34,800(税別)

グローブ　LU5021S　H △ ¥ 8,000(税別)
灯体　EL-PLE1701L/S　Ⓔ △ ¥26,800(税別)

灯体
本体　：アルミダイカスト シルバー色仕上
ポール　：アルミ シルバーメタリック塗装

Ra74 | 定格光束 70lm | 定格消費電力 5.2w | 固有エネルギー消費効率 13.4lm/w

防雨形 | ランプ同梱 | 光源寿命 40,000時間

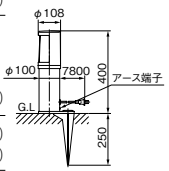



※間口：2,000mm×2,000mm
※壁面から1,000mm
※器具高さ：400mm

納期：○=在庫対応品(配送期間を要します) △=受注生産品(ご注文後約2～6週間を要します) ※納期は目安ですので、都度お問合せください。
※希望小売価格には消費税は含まれておりません。※仕様は予告なしに変更される場合があります。※LED素子にはバラツキがあるため、同一形名の器具において光色、明るさが異なる場合があります。ご了承ください。

05 EXTERIOR

LED屋外用照明

LED一体形 ライティングスケープ

サイン照明やライトアップに最適。
取付け方向がフレキシブルな、
コンパクトデザインのLEDスケープ。









水銀灯400W用投光器との照度分布比較

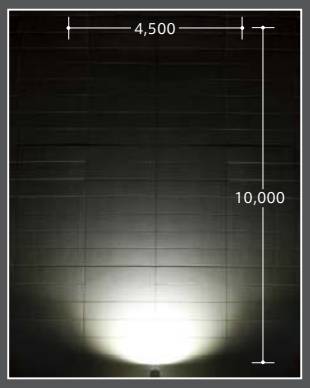

広角　壁面より250mm　昼白色(5000K)



経済比較	水銀灯 400W用投光器	EL-S12001N/H	
平均照度(lx)	1,370	1,282	ほぼ同等
台数(台)	4	4	同台数
消費電力(平均)(W)	415.0	130.0	約69%削減
年間電力料金(円)	179,280	56,160	123,120円削減
光源寿命(時間)	12,000	60,000	約5.0倍

水銀灯400W用投光器

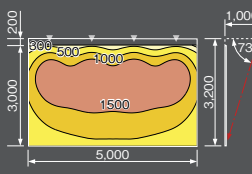

LED投光器クラス1200

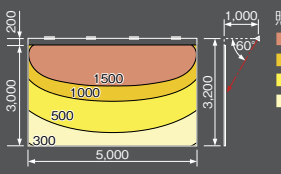

照度
■ : 1500lx 以上
■ : 1000lx 以上
■ : 500lx 以上
■ : 500lx 以下

(※計算条件)　年間点灯時間:4,000時間　電気料金:27円/kWh(税込)※
取付出幅:1.0m　保守率:0.73(水銀灯400W用投光器)/0.76(LEDクラス1200投光器)
※新電力料金目安単価

照明器具の点検・交換の推奨時期(適正交換時期)は8～10年です。
※器具のあかるさを従来ランプにたとえて分類しています。

クラス1200(水銀灯400W相当)

広角配光　昼白色(5000K)　Ra70

NEW



広角配光
EL-S12001N/H　(5000K/ダークグレイ)　AHN　Ⓢ △¥148,000(税別)
EL-S12000N/Hのモデルチェンジ品

本体　：アルミダイカスト ダークグレイ色塗装仕上
カバー　：強化ガラス
ケーブル　：キャブタイヤケーブル(器具外 1,500mm)
取付角度　：制限なし
質量　：5.8kg

定格電圧　：AC100V～242V
入力電流　：100V時 1.33A　200V時 0.66A　242V時 0.56A
定格消費電力：100V時 132W　200V時 130W　242V時 130W

適合部品　：フランジ(別売)　EL-X0028/H　△ ¥15,000(税別)
　　：アーム(別売)　EL-X0044/H(L=900)　△ ¥29,000(税別)

調光はできません
防雨形のため浴室など湿度の高い場所には使用できません
フランジ(AKX0014)、アーム(AKX0016)は使用できません
器具を覆ったり、前面カバーに何も貼り付けないでください。
前面カバーに塗料などを塗らないでください。
草や木で覆われる場所、器具上に落ち葉やごみなどが溜まる場所では使用しないでください。日中および西日の当たる状態で点灯しないでください。

防雨形　電源ユニット内蔵　光源寿命 60,000時間(光束維持率80%)

Ra70　定格光束 12,440lm　定格消費電力 130w　固有エネルギー消費効率 95.6lm/w

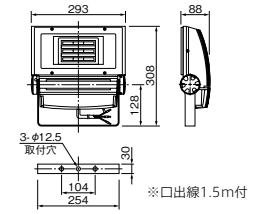

※口出線1.5m付

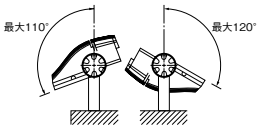

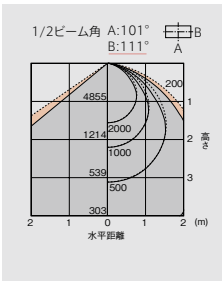





専用オプション



フランジ
EL-X0028/H　△¥15,000(税別)
(ダークグレイ)

本体　：アルミダイカスト ダークグレイ色塗装
質量　：430g
寸法　：φ124×H34mm
取付方法：構造物とは
　　M10～12ボルトで取付
　　壁面・垂直取付兼用
使用方法：照明器具本体と
　　付属のM10ボルトで取付

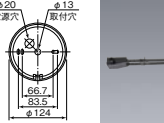



L900mmアーム
EL-X0044/H　△¥29,000(税別)
(ダークグレイ)

本体　：アルミダイカスト ダークグレイ色塗装
パイプ　：鋼管 ダークグレイ色塗装
質量　：2.4kg
パイプ寸法：L900mm
取付方法：構造物とはM10ボルトで取付。
使用方法：照明器具本体とは付属のM10ボルトで取付。
　　ワイヤ取付用穴を利用して必ずステンレスワイヤ径φ2～3で両側から保持してください。
　　(ワイヤ別売)※ワイヤは現地手配願います。

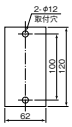

A:電圧100～242V共用　HN:高力率固定出力形　Ⓢ:LED施設

照明器具の点検・交換の推奨時期（適正交換時期）は8～10年です。
※器具のあかるさを従来ランプにたとえて分類しています。

クラス500（バラストレス水銀ランプ500W相当）

広角配光　昼白色（5000K）　Ra70



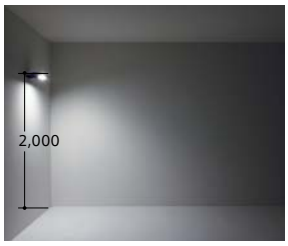

広角配光
EL-S5000N/H（5000K／ダークグレイ）　AHN　Ⓢ △¥108,000（税別）

本体　：アルミダイカスト ダークグレイ色塗装仕上
カバー　：アクリル
ケーブル　：キャブタイヤケーブル（器具外 1,500mm）
取付角度　：制限なし
質量　：4.0kg

定格電圧　：AC100V～240V共用
入力電流　：100V時 0.78A　200V時 0.39A　240V時 0.33A
定格消費電力　：100V時 77W　200V時 75W　240V時 75W

適合部品　：フランジ（別売）　AKX0014H　△ ¥8,400（税別）
：L400mmアーム（別売）　AKX0016H　△ ¥16,500（税別）
：L900mmアーム（別売）　EL-X0061/H　△ ¥29,000（税別）
EL-X0044/H　△ ¥29,000（税別）

調光はできません
防雨形のため浴室など湿度の高い場所には使用できません
器具を覆ったり、前面カバーに何も貼り付けないでください。
前面カバーに塗料などを塗らないでください。
草や木で覆われる場所、器具上に落ち葉やごみなどが溜まる場所では使用しないでください。日中および西日の当たる状態で点灯しないでください。

防雨形　電源ユニット内蔵　光源寿命 60,000時間（光束維持率80%）

Ra70　定格光束 5,050lm　定格消費電力 75w　固有エネルギー消費効率 67.3lm/w

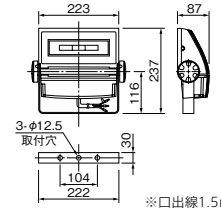

※口出線1.5m付

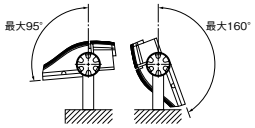

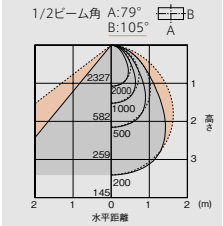

クラス300（バラストレス水銀ランプ300W相当）

広角配光　昼白色（5000K）Ra70　電球色（3000K）Ra85







広角配光
EL-S3004N/H（5000K／ダークグレイ）　AHN　Ⓢ △¥78,000（税別）
EL-S3004N/W（5000K／ホワイト）　AHN　Ⓢ △¥78,000（税別）

EL-S3004L/H（3000K／ダークグレイ）　AHN　Ⓢ 受注 ¥78,000（税別）
EL-S3004L/W（3000K／ホワイト）　AHN　Ⓢ 受注 ¥78,000（税別）

［共通仕様］
本体　：アルミダイカスト ダークグレイ色塗装仕上（EL-S3004N/H、L/H）
：アルミダイカスト 白色塗装仕上（EL-S3004N/W、L/W）
カバー　：アクリル
ケーブル　：キャブタイヤケーブル（器具外 1,500mm）
取付角度　：制限なし
質量　：4.0kg

定格電圧　：AC100V～240V共用
入力電流　：100V時 0.45A　200V時 0.22A　240V時 0.19A
定格消費電力　：100V時 44W　200V時 43W　240V時 43W

適合部品　：フランジ（別売）　AKX0014W　AKX0014H　△ ¥8,400（税別）
：L400mmアーム（別売）　AKX0016W　AKX0016H　△ ¥16,500（税別）
：L900mmアーム（別売）　EL-X0061/W　EL-X0061/H　△ ¥29,000（税別）
EL-X0044/H　△ ¥29,000（税別）

調光はできません
防雨形のため浴室など湿度の高い場所には使用できません
器具を覆ったり、前面カバーに何も貼り付けないでください。
前面カバーに塗料などを塗らないでください。
草や木で覆われる場所、器具上に落ち葉やごみなどが溜まる場所では使用しないでください。日中および西日の当たる状態で点灯しないでください。

防雨形　電源ユニット内蔵　光源寿命 60,000時間（光束維持率80%）

Ra85　定格光束 1,960lm　定格消費電力 43w　固有エネルギー消費効率 45.5lm/w

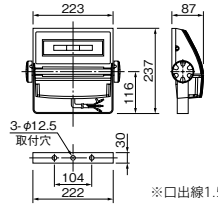

※口出線1.5m付

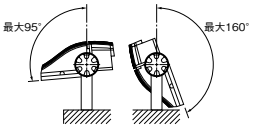

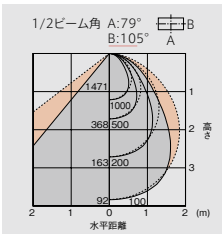

EL-S3004N/H、N/W

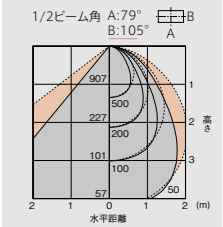

EL-S3004L/H、L/W

専用オプション





フランジ

AKX0014H（ダークグレイ）△¥8,400（税別）
AKX0014W（ホワイト）　△¥8,400（税別）

本体　：アルミダイカスト
ダークグレイ色塗装（AKX0014H）
ホワイト色塗装（AKX0014W）
質量　：0.25kg
寸法　：φ96×H34mm
取付方法　：構造物とは
M10～12ボルトで取付。
壁面・垂直取付兼用
使用方法　：照明器具本体とは
付属のM10ボルトで取付。

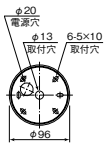





L400mmアーム

AKX0016H（ダークグレイ）△¥16,500（税別）
AKX0016W（ホワイト）　△¥16,500（税別）

本体　：アルミダイカスト
ダークグレイ色塗装（AKX0016H）
ホワイト色塗装（AKX0016W）
パイプ　：鋼管 ダークグレイ色塗装（AKX0016H）
ホワイト色塗装（AKX0016W）
質量　：1.0kg
パイプ寸法　：L400mm
取付方法　：構造物とは
M10～12ボルトで取付。
壁面・垂直取付兼用
使用方法　：照明器具本体とは付属の
M8ボルトで取付。
上向、下向360°取付可能

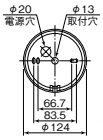

L900mmアーム

EL-X0061/H（ダークグレイ）受注 ¥29,000（税別）
EL-X0061/W（ホワイト）　受注 ¥29,000（税別）

本体　：アルミダイカスト
ダークグレイ色塗装（EL-X0061/H）
ホワイト色塗装（EL-X0061/W）
パイプ　：鋼管 ダークグレイ色塗装（EL-X0061/H）
ホワイト色塗装（EL-X0061/W）
質量　：1.7kg
パイプ寸法　：L900mm
取付方法　：構造物とはM10～12ボルトで取付。
使用方法　：照明器具本体とは付属のM8ボルトで取付。
ワイヤ取付用穴を利用して必ずステンレスワイヤ径φ2～3で両側から保持してください。
（ワイヤ別売）※ワイヤは現地手配願います。

納期：○=在庫対応品（配送期間を要します）△=受注生産品（ご注文後約2～6週間を要します）受注=受注品（納期は販売会社にお問い合わせください）※納期は目安ですので、都度お問合せください。
※希望小売価格には消費税は含まれておりません。※仕様は予告なしに変更される場合があります。※LED素子にはバラツキがあるため、同一形名の器具において光色、明るさが異なる場合があります。ご了承ください。

05 EXTERIOR

LED屋外用照明
LED一体形 投光器

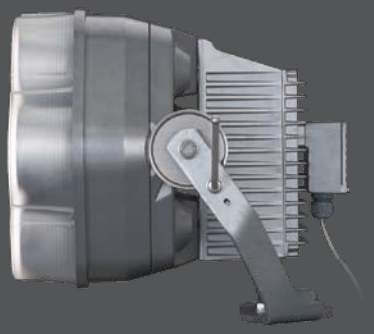
クラス3000

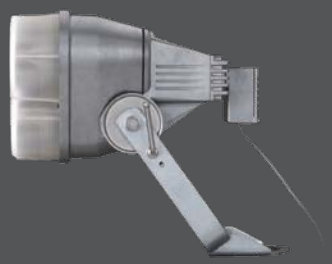
クラス1500


クラス600


落下防止ワイヤ
付属のワイヤで安全に配慮。

従来HID投光器と比べ 大幅な省エネと長寿命を実現。

消費電力比較

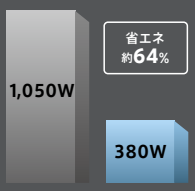

光源寿命時間比較



※光束維持率70%時(推定)

空間・用途に合わせて選べる多彩なバリエーション

HID器具1kW、400W、150W相当の3つの明るさと、狭角・中角・広角の配光バリエーションをラインアップ。
サイン照明・エリア照明・演出照明と、用途に合わせてお選びいただけます。


クラス1500 狭角

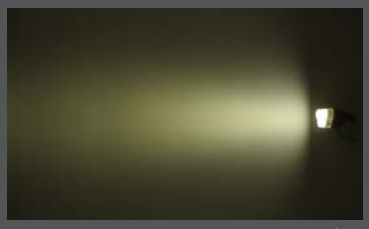
クラス1500 中角


クラス1500 広角
※壁面より300mm

クラス3000(HID1kW相当)

※器具のあかるさを従来ランプにたとえて分類しています。

昼白色(5000K) 白色(4500K)相当　Ra70


狭角

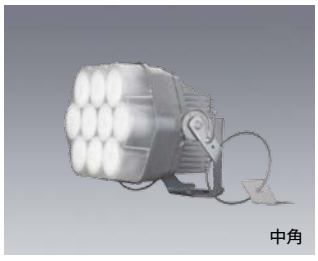
中角

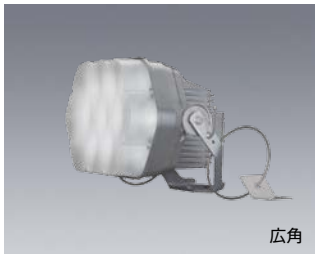
広角

防雨形 IP43　電源ユニット内蔵　光源寿命 40,000時間

8° 狭角配光
EL-S28001N/S (5000K／シルバー)　AHN Ⓢ 受注 オープン価格

Ra70	定格光束 32,700lm	定格消費電力 380w	固有エネルギー消費効率 86.0lm/w

14° 中角配光
EL-S28002N/S (4500K／シルバー)　AHN Ⓢ 受注 オープン価格

Ra70	定格光束 28,100lm	定格消費電力 380w	固有エネルギー消費効率 73.9lm/w

44° 広角配光
EL-S28003N/S (4500K／シルバー)　AHN Ⓢ 受注 オープン価格

Ra70	定格光束 26,900lm	定格消費電力 380w	固有エネルギー消費効率 70.7lm/w

［共通仕様］

本体	: アルミダイカスト シルバー色 ポリエステル樹脂焼付塗装
反射鏡	: アルミダイカスト 鏡面仕上
カバー	: 透明アクリル(EL-S28001N/S) フロストアクリル(EL-S28002N/S、EL-S28003N/S)
アーム	: 鋼板 シルバー色 溶融亜鉛メッキ
落下防止ワイヤ	: ステンレス
質量	: 28.7kg(EL-S28001N/S、EL-S28002N/S) 27.1kg(EL-S28003N/S)
定格電圧	: AC100～242V
入力電流	: 100V時 3.94A　200V時 1.91A
定格消費電力	: 100V時 393W　200V時 380W

■使用可能温度範囲：−5℃～＋35℃
調光はできません
結線ボックスのケーブルグランドを上向きに設置しないでください
防雨形のため浴室など湿度の高い場所には使用できません
器具を覆ったり、前面カバーに何も貼り付けないでください。
前面カバーに塗料などを塗らないでください。
草や木で覆われる場所、器具上に落ち葉やごみなどが溜まる場所では使用しないでください。
日中および西日の当たる状態で点灯しないでください。


中角 壁面より300mm

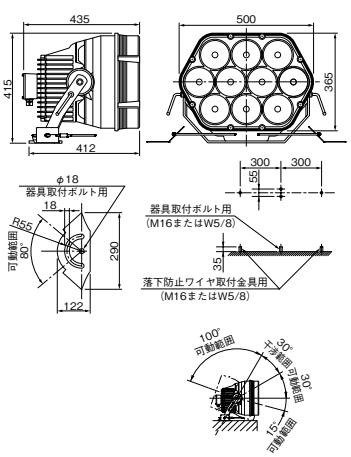

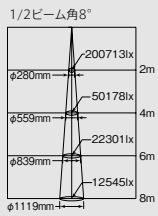

EL-S28001N/S

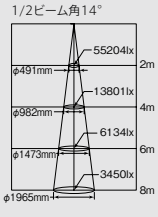

EL-S28002N/S

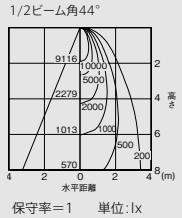

EL-S28003N/S

A:電圧100～242V共用　HN:高力率固定出力形　Ⓢ:LED施設　ビーム角アイコンの数字は目安の角度です。
光源寿命アイコンについて:光束維持率記載なし＝70%　記載あり＝記載の値

照明器具の点検・交換の推奨時期（適正交換時期）は8～10年です。
※器具のあかるさを従来ランプにたとえて分類しています。

クラス1500（HID400W相当）

昼白色（5000K） 白色（4500K）相当　Ra70





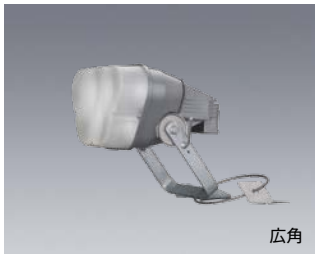

防雨形 IP43 | 電源ユニット内蔵 | 光源寿命 40,000時間

8° 狭角配光
EL-S14001N/S（5000K／シルバー）　AHN Ⓢ 受注 **オープン価格**

Ra70	定格光束 16,400lm	定格消費電力 190w	固有エネルギー消費効率 86.3lm/w

14° 中角配光
EL-S14002N/S（4500K／シルバー）　AHN Ⓢ 受注 **オープン価格**

Ra70	定格光束 14,000lm	定格消費電力 190w	固有エネルギー消費効率 73.6lm/w

44° 広角配光
EL-S14003N/S（4500K／シルバー）　AHN Ⓢ 受注 **オープン価格**

Ra70	定格光束 13,500lm	定格消費電力 190w	固有エネルギー消費効率 71.0lm/w

［共通仕様］
本体　：アルミダイカスト シルバー色 ポリエステル樹脂焼付塗装
反射鏡　：アルミダイカスト 鏡面仕上
カバー　：透明アクリル（EL-S14001N/S） フロストアクリル（EL-S14002N/S、EL-S14003N/S）
アーム　：鋼板 シルバー色 溶融亜鉛メッキ
落下防止ワイヤ　：ステンレス
質量　：15.8kg（EL-S14001N/S、EL-S14002N/S） 15.0kg（EL-S14003N/S）

定格電圧　：AC100～242V
入力電流　：100V時 1.96A　200V時 0.96A
定格消費電力　：100V時 195W　200V時 190W

■使用可能温度範囲：－5℃～＋35℃
調光はできません
結線ボックスのケーブルグランドを上向きに設置しないでください
防雨形のため浴室など湿度の高い場所には使用できません
器具を覆ったり、前面カバーに何も貼り付けないでください。
前面カバーに塗料などを塗らないでください。
草や木で覆われる場所、器具上に落ち葉やごみなどが溜まる場所では使用しないでください。
日中および西日の当たる状態で点灯しないでください。



中角 壁面より300mm

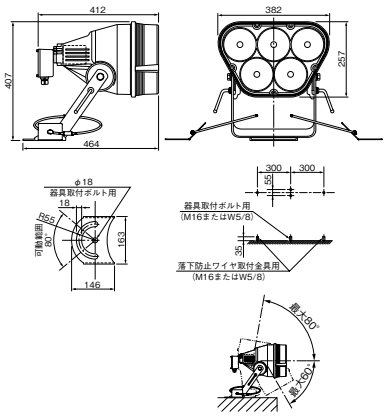

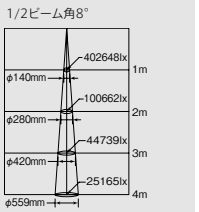

EL-S14001N/S

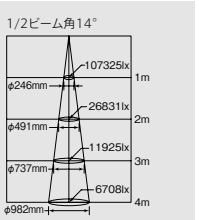

EL-S14002N/S

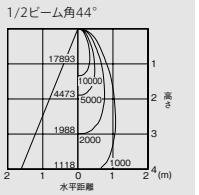

EL-S14003N/S

クラス600（HID150W相当）

昼白色（5000K） 白色（4500K）相当　Ra70







防雨形 IP43 | 電源ユニット内蔵 | 光源寿命 60,000時間

7° 狭角配光
EL-S6001N/H（5000K／ダークグレイ）　AHN Ⓢ 受注 **オープン価格**

Ra70	定格光束 7,310lm	定格消費電力 75w	固有エネルギー消費効率 97.4lm/w

15° 中角配光
EL-S6002N/H（4500K／ダークグレイ）　AHN Ⓢ 受注 **オープン価格**

Ra70	定格光束 6,430lm	定格消費電力 75w	固有エネルギー消費効率 85.7lm/w

44° 広角配光
EL-S6003N/H（4500K／ダークグレイ）　AHN Ⓢ 受注 **オープン価格**

Ra70	定格光束 6,330lm	定格消費電力 75w	固有エネルギー消費効率 84.4lm/w

［共通仕様］
本体　：アルミダイカスト ダークグレイ色 ポリエステル樹脂焼付塗装
反射鏡　：アルミダイカスト 鏡面仕上
カバー　：透明アクリル（EL-S6001N/H） フロストアクリル（EL-S6002N/H、EL-S6003N/H）
アーム　：ステンレス ダークグレイ色 ポリエステル樹脂
質量　：4.1kg（EL-S6001N/H、EL-S6002N/H） 3.8kg（EL-S6003N/H）

定格電圧　：AC100～242V
入力電流　：100V時 0.79A　200V時 0.39A
定格消費電力　：100V時 78W　200V時 75W

■使用可能温度範囲：－5℃～＋35℃
調光はできません
防雨形のため浴室など湿度の高い場所には使用できません
器具を覆ったり、前面カバーに何も貼り付けないでください。
前面カバーに塗料などを塗らないでください。
草や木で覆われる場所、器具上に落ち葉やごみなどが溜まる場所では使用しないでください。
日中および西日の当たる状態で点灯しないでください。



中角 壁面より300mm

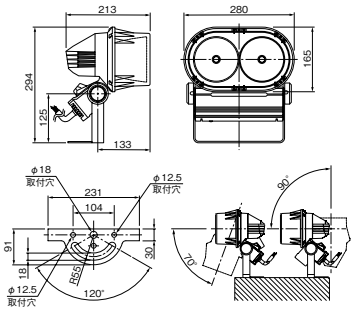

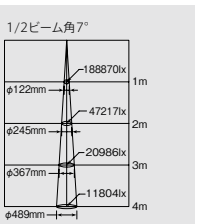

EL-S6001N/H

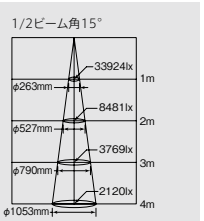

EL-S6002N/H

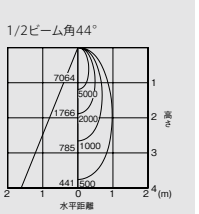

EL-S6003N/H

納期：○=在庫対応品（配送期間を要します） △=受注生産品（ご注文後約2～6週間を要します） 受注=受注品（納期は販売会社にお問い合わせください） ※納期は目安ですので、都度お問合せください。
※希望小売価格には消費税は含まれておりません。※仕様は予告なしに変更される場合があります。※LED素子にはバラツキがあるため、同一形名の器具において光色、明るさが異なる場合があります。ご了承ください。

05 EXTERIOR

LED屋外用照明

LED一体形
街路灯


イメージ

水銀灯250W、100W器具の明るさで大幅に省エネを実現。



Type-A　　Type-B

上部への光を抑え、全周に広がる光が景観を明るく照らします。景観に溶け込むシンプルな形状のType-Aと、存在感のあるシンボル的な形状のType-Bをラインアップ。昼と夜で景観に異なる印象を与えます。オフィス街やショッピングモール、公園など設置場所に合わせてお選びください。

水銀灯250W、100W器具相当の明るさ

クラス600（水銀灯250W相当）



4800K　　3000K

水銀灯250W
(HC2508)



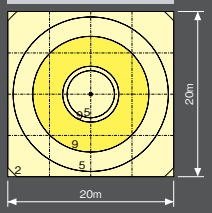

LED街路灯クラス600
(EL-M6000N/K)



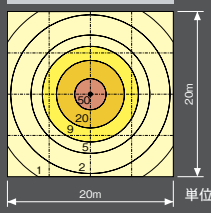

〈計算条件〉
・取付高：4.5m
・反射率：天井0% 壁0% 床0%
・地上面の水平面照度
・保守率：水銀灯250W (HC2508) 0.73 / EL-M6000N/K 0.73

平均照度
■：50lx 以上
■：20lx 以上
■：9lx 以上
■：9lx 以下

単位：lx

クラス300（水銀灯100W相当）



4800K　　3000K

水銀灯100W
(HC1010)



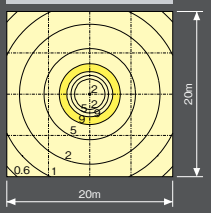

LED街路灯クラス300
(EL-M3000N/K)



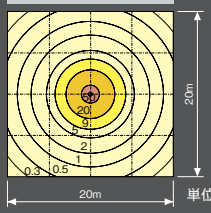

〈計算条件〉
・取付高：3.5m
・反射率：天井0% 壁0% 床0%
・地上面の水平面照度
・保守率：水銀灯100W (HC1010) 0.73 / EL-M3000N/K 0.73

平均照度
■：50lx 以上
■：20lx 以上
■：9lx 以上
■：9lx 以下

単位：lx

消費電力比較

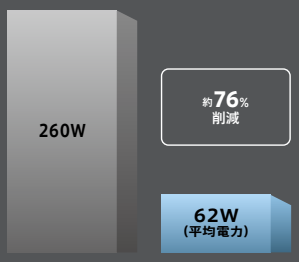

水銀灯 250W器具　　LED クラス600

光源寿命時間比較

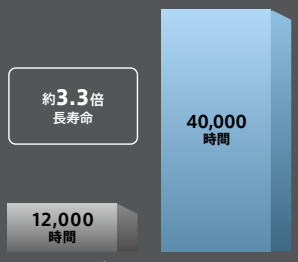

水銀ランプ　　LED

※光束維持率70%時（推定）

消費電力比較

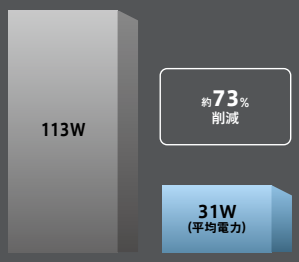

水銀灯 100W器具　　LED クラス300

光源寿命時間比較

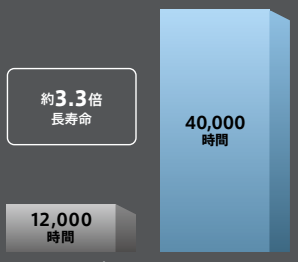

水銀ランプ　　LED

※光束維持率70%時（推定）

低温特性－25℃～35℃

寒冷地でも変わらない光出力を実現。従来水銀灯の代替におすすめです。

長寿命と初期照度補正機能で大幅節電

光源寿命40,000時間で、手間のかかるランプメンテナンスを大幅に軽減します。

クラス600（水銀灯250W相当）

※器具のあかるさを従来ランプにたとえて分類しています。

灯具　全周方向照射　　昼白色（4800K）　電球色（3000K）





上方光束比5％以下

EL-M6000N/K（4800K／ブラック）　AHJ　Ⓢ△¥213,000（税別）
EL-M6000N/S（4800K／メタリックシルバー）　AHJ　Ⓢ△¥213,000（税別）

Ra75 | 定格光束 5,710lm | 定格消費電力 71w | 固有エネルギー消費効率 80.4lm/w

EL-M6000L/K（3000K／ブラック）　AHJ　Ⓢ 受注 ¥213,000（税別）

Ra85 | 定格光束 4,290lm | 定格消費電力 71w | 固有エネルギー消費効率 60.4lm/w

［共通仕様］
本体　：アルミダイカスト
　黒色塗装仕上（EL-M6000N/K、L/K）
　（マンセル2.7PB2.7/0.1近似色）
　シルバーメタリック塗装仕上（EL-M6000N/S）
　（マンセル0.5PB8.3/0.1近似色）
カバー　：アクリル 乳白
質量　：7.0kg

定格電圧　：AC100V～242V
入力電流　：100V時 0.74A　200V時 0.36A
定格消費電力　：100V時：73W　200V時：71W
平均電力　：62W

本商品の取付には、別売のポールが必要となります。

防雨形 | 電源ユニット内蔵 | 光源寿命 40,000時間（光束維持率86%） | 初期照度補正タイプ | 5年保証

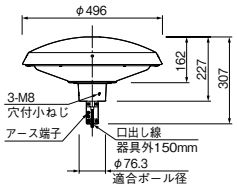

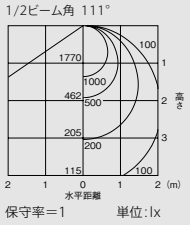

EL-M6000N/K、N/S

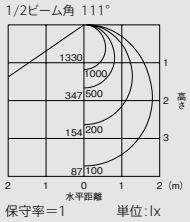

EL-M6000L/K

クラス300（水銀灯100W相当）

灯具　全周方向照射　　昼白色（4800K）　電球色（3000K）





上方光束比5％以下

EL-M3000N/K（4800K／ブラック）　AHJ　Ⓢ△¥188,000（税別）
EL-M3000N/S（4800K／メタリックシルバー）　AHJ　Ⓢ△¥188,000（税別）

Ra75 | 定格光束 2,990lm | 定格消費電力 36w | 固有エネルギー消費効率 83.0lm/w

EL-M3000L/K（3000K／ブラック）　AHJ　Ⓢ 受注 ¥188,000（税別）
EL-M3000L/S（3000K／メタリックシルバー）　AHJ　Ⓢ 受注 ¥188,000（税別）

Ra85 | 定格光束 2,280lm | 定格消費電力 36w | 固有エネルギー消費効率 63.3lm/w

［共通仕様］
本体　：アルミダイカスト
　黒色塗装仕上（EL-M3000N/K、L/K）
　（マンセル2.7PB2.7/0.1近似色）
　シルバーメタリック塗装仕上（EL-M3000N/S、L/S）
　（マンセル0.5PB8.3/0.1近似色）
カバー　：アクリル 乳白
質量　：6.5kg

定格電圧　：AC100V～242V
入力電流　：100V時 0.37A　200V時 0.18A
定格消費電力　：100V時：37W　200V時：36W
平均電力　：31W

本商品の取付には、別売のポールが必要となります。

防雨形 | 電源ユニット内蔵 | 光源寿命 40,000時間（光束維持率86%） | 初期照度補正タイプ | 5年保証

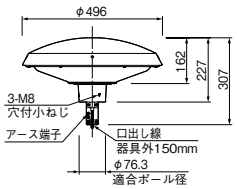

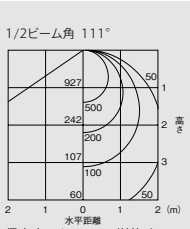

EL-M3000N/K、N/S

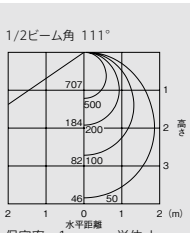

EL-M3000L/K、L/S

クラス300（灯具＋ポール）組合せ



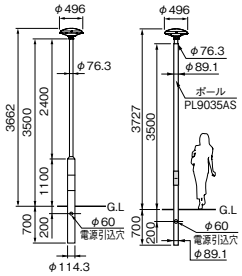

ポール4000
EL-M3000N(L)+PL7640DS　△¥234,200（税別）

ポール3500
EL-M3000N(L)+PL7635DS　△¥230,500（税別）
EL-M3000N(L)+PL9035AS　△¥216,000（税別）

適合部品［ポール］

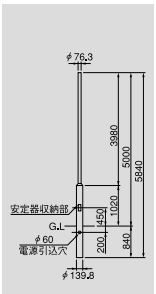

PL7650DM
△¥53,500（税別）
ポール：鋼管 錆止塗装
質量　：53.0kg
公共施設形名：T5

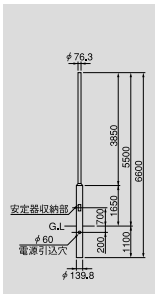

PL7655DM
受注 ¥63,500（税別）
ポール：鋼管・錆止塗装
質量　：56.0kg
公共施設形名：T5.5

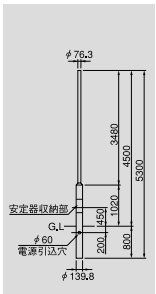

PL7645DM
△¥52,200（税別）
ポール：鋼管・錆止塗装
質量　：42.0kg
公共施設形名：T4.5

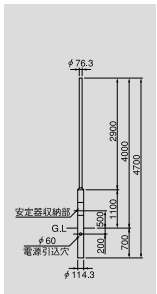

PL7640DS
△¥46,200（税別）
ポール：鋼管・錆止塗装
質量　：34.0kg
公共施設形名：T4

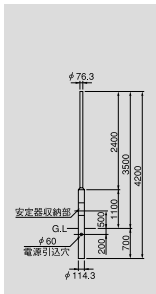

PL7635DS
△¥42,500（税別）
ポール：鋼管・錆止塗装
質量　：31.0kg
公共施設形名：T3.5

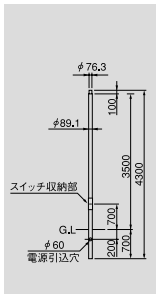

PL9035AS
△¥28,000（税別）
ポール：鋼管・錆止塗装
質量　：26.0kg

●ポールは錆止塗装のみです。仕上塗装はしてありません。
●スイッチは付属しておりません。別途ご用意ください。

A：電圧100～242V共用　HJ：初期照度補正・高力率固定出力形　Ⓢ：LED施設　納期：○＝在庫対応品（配送期間を要します）△＝受注生産品（ご注文後約2～6週間を要します）受注＝受注品（納期は販売会社にお問い合わせください）
※納期は目安ですので、都度お問合せください。※希望小売価格には消費税は含まれておりません。※仕様は予告なしに変更される場合があります。※LED素子にはバラツキがあるため、同一形名の器具において光色、明るさが異なる場合があります。ご了承ください。

05 EXTERIOR LED屋外用照明

LED一体形 街路灯




クラス600 4800K(H=4,500mm)


クラス300 4800K(H=3,500mm)


クラス300 3000K(H=3,500mm)

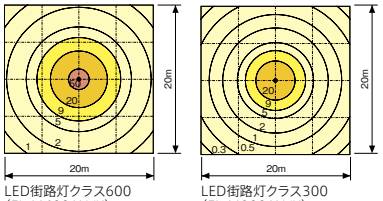

LED街路灯クラス600 (EL-M6001N/K)
LED街路灯クラス300 (EL-M3001N/K)

〈計算条件〉・取付高:4.5m(クラス600)3.5m(クラス300)
・反射率:天井、壁、床0%・保守率:0.73・地上面の水平面照度
平均照度 ■:50lx以上 ■:20lx以上 ■:9lx以上 □:9lx以下

※器具のあかるさを従来ランプにたとえて分類しています。

クラス600(水銀灯250W相当)


上方光束比8%以下

灯具 全周方向照射 昼白色(4800K)

EL-M6001N/K(4800K/ブラック) AHJ Ⓢ △¥223,000(税別)

本体 :アルミダイカスト
黒色塗装仕上(マンセル2.7PB2.7/0.1近似色)
カバー :アクリル 乳白
質量 :7.3kg
定格電圧 :AC100V~242V
入力電流 :100V時 0.74A 200V時 0.36A
定格消費電力 :100V時:73W 200V時:71W
平均電力 :62W

本商品の取付には、別売のポールが必要となります。

防雨形 | 電源ユニット内蔵 | 光源寿命40,000時間(光束維持率86%) | 初期照度補正タイプ | 5年保証

Ra75 | 定格光束 5,830lm | 定格消費電力 71w | 固有エネルギー消費効率 82.1lm/w

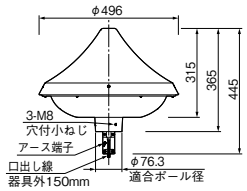

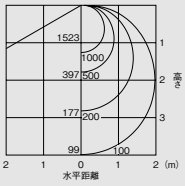

保守率=1 単位:lx

クラス300(水銀灯100W相当)



上方光束比8%以下

灯具 全周方向照射 昼白色(4800K) 電球色(3000K)

EL-M3001N/K(4800K/ブラック) AHJ Ⓢ △¥198,000(税別)

Ra75 | 定格光束 3,070lm | 定格消費電力 36w | 固有エネルギー消費効率 85.2lm/w

EL-M3001L/K(3000K/ブラック) AHJ Ⓢ 受注 ¥198,000(税別)

[共通仕様]
本体 :アルミダイカスト
黒色塗装仕上(マンセル2.7PB2.7/0.1近似色)
カバー :アクリル 乳白
質量 :6.8kg
定格電圧 :AC100V~242V
入力電流 :100V時 0.37A 200V時 0.18A
定格消費電力 :100V時:37W 200V時:36W
平均電力 :31W

本商品の取付には、別売のポールが必要となります。

防雨形 | 電源ユニット内蔵 | 光源寿命40,000時間(光束維持率86%) | 初期照度補正タイプ | 5年保証

Ra85 | 定格光束 2,330lm | 定格消費電力 36w | 固有エネルギー消費効率 64.7lm/w

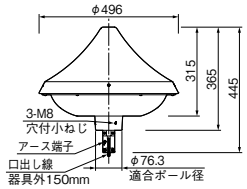

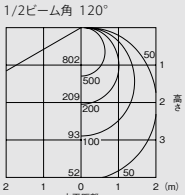

保守率=1 単位:lx
EL-M3001N/K

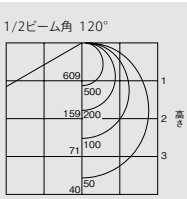

保守率=1 単位:lx
EL-M3001L/K

クラス300(灯具+ポール)組合せ



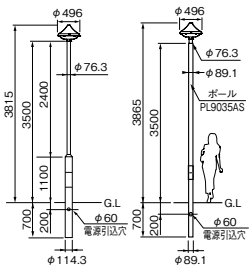

ポール4000
EL-M3001N(L)+PL7640DS △¥244,200(税別)

ポール3500
EL-M3001N(L)+PL7635DS △¥240,500(税別)
EL-M3001N(L)+PL9035AS △¥226,000(税別)

適合部品[ポール]

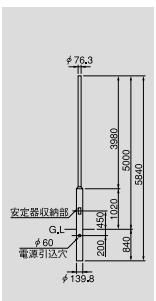

PL7650DM
△¥53,500(税別)
ポール:鋼管 錆止塗装
質量 :53.0kg
公共施設形名:T5

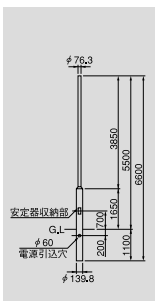

PL7655DM
受注 ¥63,500(税別)
ポール:鋼管 錆止塗装
質量 :56.0kg
公共施設形名:T5.5

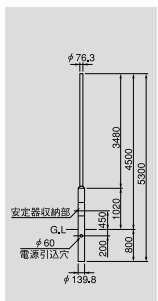

PL7645DM
△¥52,200(税別)
ポール:鋼管 錆止塗装
質量 :42.0kg
公共施設形名:T4.5

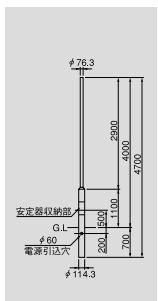

PL7640DS
△¥46,200(税別)
ポール:鋼管 錆止塗装
質量 :34.0kg
公共施設形名:T4

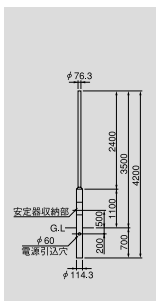

PL7635DS
△¥42,500(税別)
ポール:鋼管 錆止塗装
質量 :31.0kg
公共施設形名:T3.5

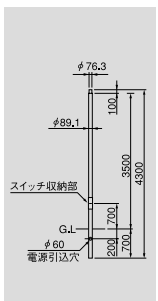

PL9035AS
△¥28,000(税別)
ポール:鋼管 錆止塗装
質量 :26.0kg

●ポールは錆止塗装のみです。仕上塗装はしてありません。
●スイッチは付属しておりません。別途ご用意ください。

A:電圧100~242V共用 HJ:初期照度補正・高力率固定出力形 HN:高力率固定出力形 Ⓢ:LED施設
光源寿命アイコンについて:光束維持率記載なし=70% 記載あり=記載の値

LED屋外用照明

LED一体形
街路灯［構内灯］



水銀灯400W、250W、100～200W器具の明るさバリエーションをラインアップ。

■従来水銀灯400W器具相当の明るさ

従来の水銀灯と同様、下面に広がる光で明るい照明環境を実現します。

当社水銀灯400W器具との比較（地上面水平面照度）

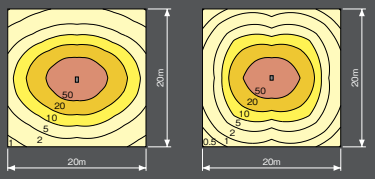

水銀灯400W（HP331）　LED街路灯クラス1000（EL-M10000N）

クラス1000 5000K　※イメージ

横方向照射（EL-M10000N）
横長に広がる配光で通路（歩道）や駐車場などに適しています。

■周囲温度－20～35℃に対応の低温特性

寒冷地でも変わらない光出力と即時点灯・再点灯が可能。従来水銀灯器具の代替に適しています。

照明器具の点検・交換の推奨時期（適正交換時期）は8～10年です。
※器具のあかるさを従来ランプにたとえて分類しています。

クラス1000（水銀灯400W相当）

灯具　横方向照射　　**昼白色（5000K） Ra75**



上方光束比0%

EL-M10000N

AHN Ⓢ △¥248,000（税別）

本体	：ステンレス+アルミダークブラウン塗装仕上（マンセル 2.5YR1.5/1）
カバー	：強化ガラス（透明）
反射板	：アルミ蒸着表面仕上
質量	：7.8kg
定格電圧	：AC100～242V
入力電流	：100V時 1.40A　200V時 0.68A
定格消費電力	：100V時 139W　200V時 134W

本商品の取付には、別売のアダプタ、アーム、ポールが必要となります
※ポールとの組合せ可能。アーム（AJ4001、AJ4002）の詳細仕様はP.534をご覧ください。

Ra75 | 定格光束 10,500lm | 定格消費電力 134w | 固有エネルギー消費効率 78.3lm/w

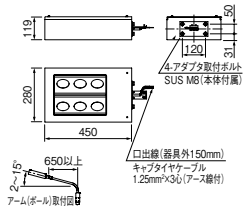

防雨形 | 電源ユニット内蔵 | 光源寿命 40,000時間（光束維持率78%） | 5年保証

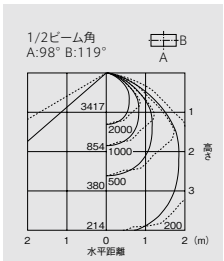

保守率＝1　単位：lx

クラス1000/600/400（灯具＋アーム取付アダプタ＋アーム＋ポール）組合せ

ポール地上高（m）				灯具＋アーム取付アダプタ ＼ アーム	AM10L △¥9,000（税別）	AM11L △¥9,200（税別）	AM12L △¥14,400（税別）	AM516L △¥15,800（税別）	AM400AS △¥28,000（税別）	AM12LY △¥23,600（税別）	AM13LY △¥23,600（税別）
				1灯用 灯具 EL-M10000N	△¥248,000（税別）						
				1灯用 灯具 EL-M6002N	△¥218,000（税別）						
				1灯用 灯具 EL-M4001N	△¥198,000（税別）						
				1灯用 アダプタ EL-X0055	△ ¥28,000（税別）						
				2灯用 EL-M10000N×2	△¥496,000（税別）						
				2灯用 EL-M6002N×2	△¥436,000（税別）						
				2灯用 EL-M4001N×2	△¥396,000（税別）						
				2灯用 EL-X0055	△ ¥28,000（税別）						
				φ42.7		φ42.7		φ42.7 ※取付バンドは現地手配願います		φ42.7	
ポール地上高（m）	4.5	PL9045DM	△ ¥53,200（税別）		○	○	○	—	—	—	—
		PL9050DLB	△ ¥120,000（税別）		○	○	○	—	—	—	—
		PL9045DLW	△ ¥78,000（税別）		—	—	—	—	—	○	○
	5.0	PL9050DM	△ ¥54,500（税別）		○	○	○	—	—	—	—
	5.5	PL9055DM	△ ¥64,500（税別）		○	○	○	—	—	—	—

※取付アダプタ →P.534　○：組合せ可能

適合部品［アーム］

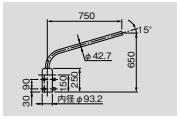

AM10L △¥9,000（税別）
アーム：鋼管 錆止塗装仕上
質量：5.0kg

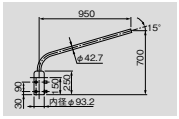

AM11L △¥9,200（税別）
アーム：鋼管 錆止塗装仕上
質量：5.7kg

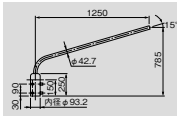

AM12L △¥14,400（税別）
アーム：鋼管 錆止塗装仕上
質量：6.0kg

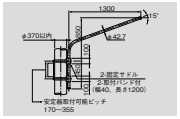

AM516L △¥15,800（税別）
アーム：鋼管 シルバー色塗装
質量：5.4kg

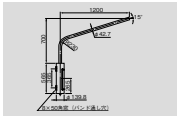

AM400AS △¥28,000（税別）
アーム：鋼管 シルバー色塗装
質量：14kg

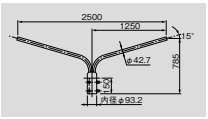

AM12LY △¥23,600（税別）
アーム：鋼管 錆止塗装仕上
質量：10.5kg

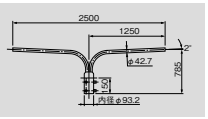

AM13LY 受注 △¥23,600（税別）
アーム：鋼管 錆止塗装仕上
質量：9.2kg

納期：○=在庫対応品（配送期間を要します） △=受注生産品（ご注文後約2～6週間を要します） 受注=受注品（納期は販売会社にお問い合わせください） ※納期は目安ですので、都度お問合せください。
※希望小売価格には消費税は含まれておりません。※仕様は予告なしに変更される場合があります。※LED素子にはバラツキがあるため、同一形名の器具において光色、明るさが異なる場合があります。ご了承ください。

05 EXTERIOR LED屋外用照明

LED一体形 街路灯［構内灯］



クラス600 5000K(H=4,500mm)
※イメージ

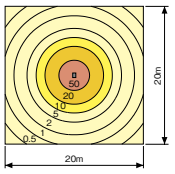

LED街路灯クラス600
(EL-M6002N)

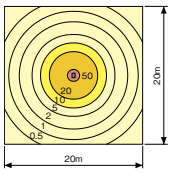

LED街路灯クラス400
(EL-M4001N)

単位:lx

〈計算条件〉
・取付高:4.5m
・反射率:天井0% 壁0% 床0%
・地上面の水平面照度
・保守率:EL-M6002N、EL-M4001N 0.67

平均照度 ■:50lx以上 ■:20lx以上 ■:10lx以上 □:10lx以下



全周方向照射
(EL-M6002N、EL-M4001N)
全周方向に広がる配光で
建築まわりの広場や公園などに適しています。

クラス600(水銀灯250W相当)

※器具のあかるさを従来ランプにたとえて分類しています。

灯具　全周方向照射　　昼白色(5000K)　Ra75



上方光束比0%

EL-M6002N

AHN Ⓢ △¥218,000(税別)

本体	:ステンレス ダークブラウン塗装仕上(マンセル 2.5YR1.5/1)
カバー	:強化ガラス(拡散)
反射板	:白色
質量	:7.5kg
定格電圧	:AC100～242V
入力電流	:100V時 0.70A　200V時 0.34A
定格消費電力	:100V時 69W　200V時 67W

本商品の取付には、別売のアダプタ、アーム、ポールが必要となります

防雨形 / 電源ユニット内蔵 / 光源寿命 40,000時間(光束維持率78%) / 5年保証

Ra75 / 定格光束 5,900lm / 定格消費電力 67w / 固有エネルギー消費効率 88.0lm/w

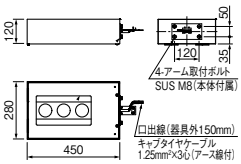

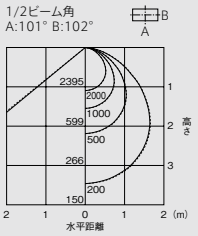

保守率=1　単位:lx

クラス400(水銀灯100～200W相当)

灯具　全周方向照射　　昼白色(5000K)　Ra75



上方光束比0%

EL-M4001N

AHN Ⓢ △¥198,000(税別)

本体	:ステンレス ダークブラウン塗装仕上(マンセル 2.5YR1.5/1)
カバー	:強化ガラス(拡散)
反射板	:白色
質量	:7.5kg
定格電圧	:AC100～242V
入力電流	:100V時 0.46A　200V時 0.23A
定格消費電力	:100V時 46W　200V時 45W

本商品の取付には、別売のアダプタ、アーム、ポールが必要となります

防雨形 / 電源ユニット内蔵 / 光源寿命 40,000時間(光束維持率78%) / 5年保証

Ra75 / 定格光束 4,000lm / 定格消費電力 45w / 固有エネルギー消費効率 88.8lm/w

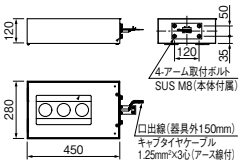

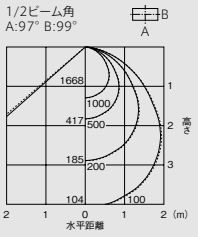

保守率=1　単位:lx

1灯用(灯具+アーム+ポール)



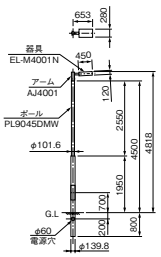

設置例:**EL-M4001N+AJ4001+PL9045DMW**
※灯具の組合せについては下記表参照

灯具	EL-M4001N	△¥198,000(税別)
	EL-M6002N	△¥218,000(税別)
	EL-M10000N	△¥248,000(税別)
アーム	AJ4001	△¥ 24,000(税別)
ポール	PL9045DMW	△¥ 86,000(税別)

2灯用(灯具+アーム+ポール)



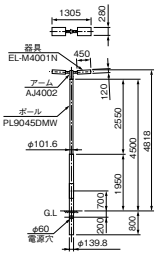

設置例:**EL-M4001N×2+AJ4002+PL9045DMW**
※灯具の組合せについては下記表参照

灯具	EL-M4001N×2	△¥396,000(税別)
	EL-M6002N×2	△¥436,000(税別)
	EL-M10000N×2	△¥496,000(税別)
アーム	AJ4001	△¥ 24,000(税別)
ポール	PL9045DMW	△¥ 86,000(税別)

適合部品［アーム／ポール］

アーム1灯用

AJ4001 △ ¥ 24,000(税別)

本体 :鋼管 ダークブラウン色
(マンセル 2.5YR1.5/1)
質量 :3.1kg
適合部品 :**ポール**(別売)
PL9045DMW △¥86,000(税別)
適合灯具
EL-M10000N EL-M6002N EL-M4001N

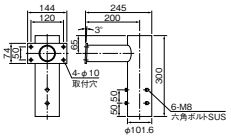

アーム2灯用

AJ4002 受注 ¥35,000(税別)

本体 :鋼管 ダークブラウン色
(マンセル 2.5YR1.5/1)
質量 :3.9kg
適合部品 :**ポール**(別売)
PL9045DMW △¥86,000(税別)
適合灯具
EL-M10000N EL-M6002N EL-M4001N

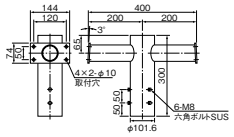

ポール

PL9045DMW △ ¥ 86,000(税別)

本体 :鋼管 錆止塗装
質量 :55.0kg
適合灯具
EL-M10000N EL-M6002N EL-M4001N

●ポールは錆止塗装のみです。仕上塗装はしてありません。
●スイッチは付属しておりません。別途ご用意ください。

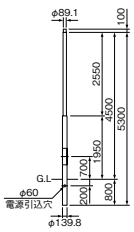

アーム／ポール 取付アダプタ

アーム取付アダプタ

EL-X0055 △¥28,000(税別)

本体 :鋼管
ダークブラウン塗装
(マンセル 2.5YR1.5/1)
質量 :1.0kg

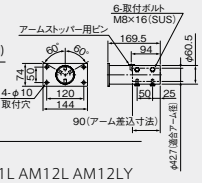

適合アーム径 :φ42.7
適合部品 :AM10L AM11L AM12L AM12LY
AM13LY AM516L AM400AS
適合灯具 :**EL-M10000N EL-M6002N EL-M4001N**

ポール取付アダプタ

EL-X0056 △¥28,000(税別)

本体 :鋼管
ダークブラウン塗装
(マンセル 2.5YR1.5/1)
質量 :1.3kg

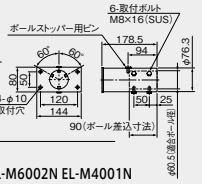

適合ポール径 :φ60.5(50A)
適合灯具 :**EL-M10000N EL-M6002N EL-M4001N**

A:電圧100～242V共用　HN:高力率固定出力形　Ⓢ:LED施設　納期:○=在庫対応品(配送期間を要します) △=受注生産品(ご注文後約2～6週間を要します) 受注=受注品(納期は販売会社にお問い合わせください)
※納期は目安ですので、都度お問合せください。※希望小売価格には消費税は含まれておりません。※仕様は予告なしに変更される場合があります。※LED素子にはバラツキがあるため、同一形名の器具において光色、明るさが異なる場合があります。ご了承ください。

05 EXTERIOR

LED屋外用照明

HID形LEDランプシステム搭載可能タイプ(ランプ・専用電源別売)
街路灯［広場灯／1灯用］

口金の形状

器具のサイズ・形状により、E39とE26の2種類の口金があります。

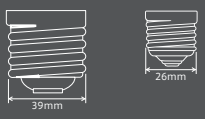

**省電力で長寿命なHID形LEDランプシステムを
従来の街路灯に搭載可能。
安定器を交換するだけで、既存器具にもお使いいただけます。**

■選べる明るさ、光色。平均演色評価数も向上

3種類の出力(クラス600・400・200)をご用意。光色はクールな昼光色※・昼白色と柔らかい電球色をラインアップ。平均演色評価数は水銀ランプ(蛍光形)のRa40に対して、本商品はRa73／83を実現。光色にこだわる場所にもお使いいただけます。※クラス200のみ

クラス600



昼白色(5000K)Ra73



電球色(3000K)Ra83

クラス200



昼白色(5000K)Ra73



電球色(3000K)Ra83

■ LEDランプシステムの使用で、従来水銀ランプと比べて消費電力最大約73%削減※1・長寿命40,000時間※2を実現

消費電力33Wで、従来水銀ランプ100Wと比べ節電を実現。(クラス400の場合) ランニングコストの低減に貢献します。

※1 当社水銀灯100W器具とHID形LEDランプシステム クラス400との比較。 ※2 光束維持率70%時。定格寿命は平均値であり、保証値ではありません。

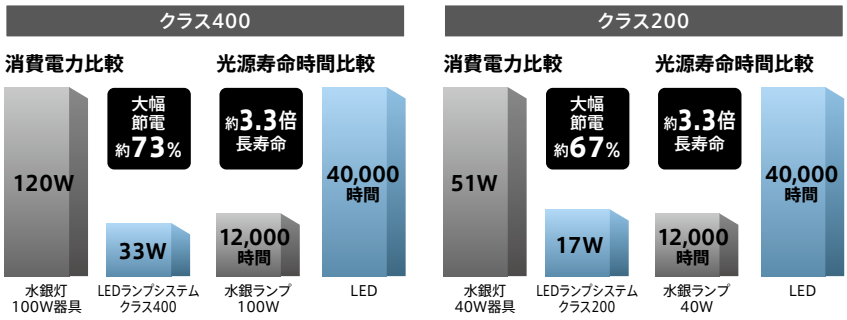

※100V電源使用時

水平面照度分布図

水銀灯100W街路灯 (HC1008+PL9050M+HF100X)

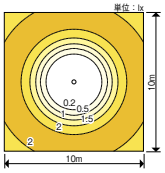

HID形LEDランプ街路灯 (HC1008+PL9050M+LHT29N-G-E26-T1)

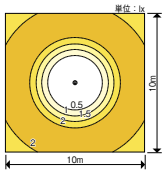

計算条件 ・取付高さ:5m ・保守率:水銀灯 0.69 LED 0.7
・地上面の直射水平面照度

照度 ■：2lx 以上 ■：1.5lx 以上 ■：1lx 以上 □：0.5lx 以上

適合ランプ［HID形LEDランプシステム］ ※HID形LEDランプシステムの詳細仕様はP.683～685をご覧ください。

E39口金

形名	希望小売価格(税別)	光色(色温度)	ランプ電圧(V)	定格消費電力(W)	全光束(lm)	定格寿命(h)	平均演色評価数(Ra)
LHT42N-G-E39	￥60,000	昼白色(5000K)	84.8	42.4	6500	40,000	73
LHT42L-G-E39	￥60,000	電球色(3000K)	84.8	42.4	5000	40,000	83
LHT29N-G-E39-T1	￥43,000	昼白色(5000K)	83.0	29.0	4000	40,000	73
LHT29L-G-E39-T1	￥43,000	電球色(3000K)	83.0	29.0	3400	40,000	83
LHT15D-G-E39	￥20,000	昼光色(6500K)	43.0	15.0	2000	40,000	73
LHT15N-G-E39	￥20,000	昼白色(5000K)	43.0	15.0	2000	40,000	73
LHT15L-G-E39	￥20,000	電球色(3000K)	43.0	15.0	1800	40,000	83

E26口金

形名	希望小売価格(税別)	光色(色温度)	ランプ電圧(V)	定格消費電力(W)	全光束(lm)	定格寿命(h)	平均演色評価数(Ra)
LHT29N-G-E26-T1	￥43,000	昼白色(5000K)	83.0	29.0	4000	40,000	73
LHT29L-G-E26-T1	￥43,000	電球色(3000K)	83.0	29.0	3400	40,000	83
LHT15D-G-E26	￥20,000	昼光色(6500K)	43.0	15.0	2000	40,000	73
LHT15N-G-E26	￥20,000	昼白色(5000K)	43.0	15.0	2000	40,000	73
LHT15L-G-E26	￥20,000	電球色(3000K)	43.0	15.0	1800	40,000	83

※定格寿命は光源維持率70%時。平均値であり、保証値ではありません。

専用電源（別置形）

		形名	希望小売価格(税別)	外形寸法(mm) 長さ(L)	幅(L)	高さ(H)	取付(mm)	質量(g)	定格入力電圧(V)	入力容量(VA)	定格消費電力(W) 100V	200V	242V	定格入力電流※(A) 100V	200V	242V	定格出力電流(A)	周波数(Hz)	適合ポール(最小)
クラス600	1灯	EL-T0039	￥19,800	303	79.5	73	273	800	100～242	47	47.1	46.2	46.5	0.47	0.23	0.20	0.50	50/60共用	φ114.3
クラス400	1灯	EL-T0018A	￥16,800	303	79.5	73	273	800	100～242	33	32.0	31.7	32.4	0.32	0.16	0.14	0.35	50/60共用	φ114.3
クラス200	1灯	EL-T0017A	￥14,800	303	79.5	73	273	800	100～242	17	16.4	16.5	16.8	0.17	0.08	0.07	0.35	50/60共用	φ114.3
	2灯	EL-T0035	￥18,800	303	79.5	73	273	800	100～242	33	32.2	32.2	32.9	0.32	0.16	0.14	0.35	50/60共用	φ114.3

※ランプ・電源組合せの時の値

05 EXTERIOR LED屋外用照明

HID形LEDランプシステム搭載可能タイプ(ランプ・専用電源別売)
街路灯［広場灯］

広場灯 光害対応形器具　口金:E39

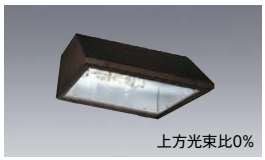

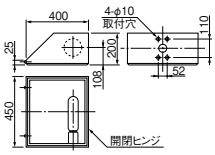

HPC370BN　△¥78,000(税別)

本体　:耐食特殊鋼板 ダークブラウン色半ツヤ消し塗装仕上(マンセル 5YR1.5/1)
カバー　:強化ガラス 透明仕上
反射板　:アルミ 化学研磨仕上
質量　:6.4kg
口金　:**E39**

防雨防湿形　ランプ別売

推奨ランプ(ランプ別売)　:LHT42N(L)-G-E39(クラス600)
LHT29N(L)-G-E39-T1(クラス400)
LHT15N(D/L)-G-E39(クラス200)
クラス400

適合ランプ:メタルハライドランプ M(F)250～400･L-J/BH
高圧ナトリウムランプ NH180～360(F)(D)･L
NH180～360(F)TW･L
水銀ランプ H(F)200～400
バラストレスランプ BHF200/220V 250～300W

定格電圧　:AC100～242V

専用電源		クラス600(1灯用)	クラス400(1灯用)	クラス200(2灯用)	クラス200(1灯用)
定格消費電力	100V	47.1	32.0	32.2	16.4
	200V	46.2	31.7	32.2	16.5
電流値	100V	0.47	0.32	0.32	0.17
	200V	0.23	0.16	0.16	0.08

ランプ･安定器別売　本商品の取付には、別売のアダプタ、アーム、ポールが必要となります。

1灯用(灯具＋アーム＋ポール)

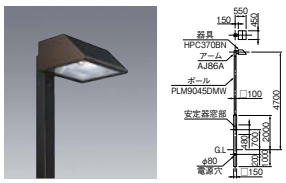

HPC370BN+AJ86A+PLM9045DMW
△¥214,000(税別)

灯具　:HPC370BN　△ ¥ 78,000(税別)
アーム　:AJ86A　△ ¥ 22,000(税別)
ポール　:PL9045DMW　△ ¥ 114,000(税別)

2灯用(灯具＋アーム＋ポール)



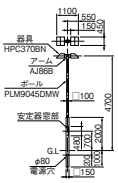

HPC370BN×2+AJ86B+PLM9045DMW
受注 ¥306,000(税別)

灯具　:HPC370BN×2　△ ¥ 156,000(税別)
アーム　:AJ86B　△ ¥ 36,000(税別)
ポール　:PL9045DMW　受注 ¥ 114,000(税別)

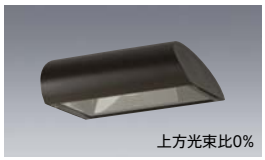

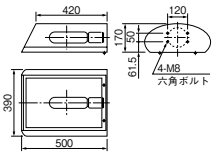

HC4003　受注 ¥116,000(税別)

本体　:ステンレス ブラウン色仕上(マンセル 2.5YR1.5/1)
カバー　:強化ガラス 透明仕上
反射板　:アルミ 鏡面仕上
質量　:6.4kg
口金　:**E39**

防雨防湿形　ランプ別売

推奨ランプ(ランプ別売)　:LHT42N(L)-G-E39(クラス600)
LHT29N(L)-G-E39-T1(クラス400)
LHT15N(D/L)-G-E39(クラス200)
クラス400

適合ランプ:メタルハライドランプ M(F)250～400･L-J/BH
高圧ナトリウムランプ NH180～360(F)(D)･L
NH180～360(F)TW･L
水銀ランプ HF200～400X(･S) H200～400
バラストレスランプ BHF200/220V 250～300W

定格電圧　:AC100～242V

専用電源		クラス600(1灯用)	クラス400(1灯用)	クラス200(2灯用)	クラス200(1灯用)
定格消費電力	100V	47.1	32.0	32.2	16.4
	200V	46.2	31.7	32.2	16.5
電流値	100V	0.47	0.32	0.32	0.17
	200V	0.23	0.16	0.16	0.08

ランプ･安定器別売　本商品の取付には、別売のアダプタ、アーム、ポールが必要となります。

1灯用(灯具＋アーム＋ポール)

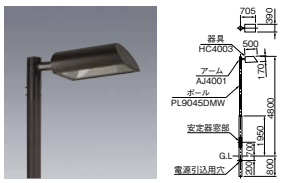

HC4003+AJ4001+PL9045DMW
受注 ¥226,000(税別)

灯具　:HC4003　受注 ¥ 116,000(税別)
アーム　:AJ4001　△ ¥ 24,000(税別)
ポール　:PL9045DMW　△ ¥ 86,000(税別)

2灯用(灯具＋アーム＋ポール)

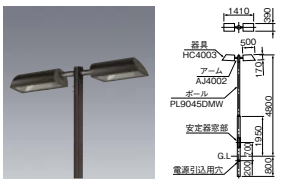

HC4003×2+AJ4002+PL9045DMW
受注 ¥353,000(税別)

灯具　:HC4003×2　受注 ¥ 232,000(税別)
アーム　:AJ4002　△ ¥ 35,000(税別)
ポール　:PL9045DMW　△ ¥ 86,000(税別)

広場灯 光害対応形器具　口金:E39

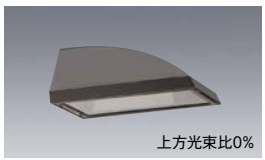

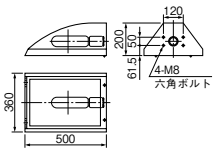

HC4005　受注 ¥112,000(税別)

本体　:ステンレス ブラウン色仕上(マンセル 2.5YR1.5/1)
カバー　:強化ガラス 透明仕上
反射板　:アルミ 鏡面仕上
質量　:6.9kg
口金　:**E39**

防雨防湿形　ランプ別売

推奨ランプ(ランプ別売)　:LHT42N(L)-G-E39(クラス600)
LHT29N(L)-G-E39-T1(クラス400)
LHT15N(D/L)-G-E39(クラス200)
クラス400

適合ランプ:メタルハライドランプ M(F)250～400･L-J/BH
高圧ナトリウムランプ NH110～360(F)(D)･L
NH110～360(F)TW･L
水銀ランプ H(F)200～400
バラストレスランプ BHF200/220V 250～300W

定格電圧　:AC100～242V

専用電源		クラス600(1灯用)	クラス400(1灯用)	クラス200(2灯用)	クラス200(1灯用)
定格消費電力	100V	47.1	32.0	32.2	16.4
	200V	46.2	31.7	32.2	16.5
電流値	100V	0.47	0.32	0.32	0.17
	200V	0.23	0.16	0.16	0.08

ランプ･安定器別売　本商品の取付には、別売のアダプタ、アーム、ポールが必要となります。

1灯用(灯具＋アーム＋ポール)

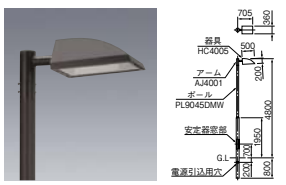

HC4005+AJ4001+PL9045DMW
受注 ¥222,000(税別)

灯具　:HC4005　受注 ¥ 112,000(税別)
アーム　:AJ4001　△ ¥ 24,000(税別)
ポール　:PL9045DMW　△ ¥ 86,000(税別)

2灯用(灯具＋アーム＋ポール)



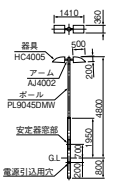

HC4005×2+AJ4002+PL9045DMW
受注 ¥345,000(税別)

灯具　:HC4005×2　受注 ¥ 224,000(税別)
アーム　:AJ4002　△ ¥ 35,000(税別)
ポール　:PL9045DMW　△ ¥ 86,000(税別)

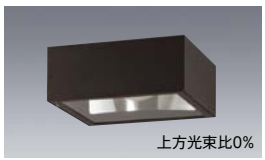

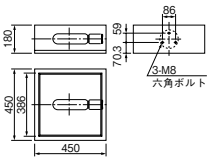

HC4008　受注 ¥134,000(税別)

本体　:ステンレス ブラウン色仕上(マンセル 2.5YR1.5/1)
カバー　:強化ガラス 透明仕上
反射板　:アルミ 鏡面仕上
質量　:10.3kg
口金　:**E39**

防雨防湿形　ランプ別売

推奨ランプ(ランプ別売)　:LHT42N(L)-G-E39(クラス600)
LHT29N(L)-G-E39-T1(クラス400)
LHT15N(D/L)-G-E39(クラス200)
クラス400

適合ランプ:メタルハライドランプ M(F)250～400･L-J/BH
高圧ナトリウムランプ NH180～360(F)(D)･L
NH180～360(F)TW･L
水銀ランプ H(F)200～400
バラストレスランプ BHF200/220V 250～300W

定格電圧　:AC100～242V

専用電源		クラス600(1灯用)	クラス400(1灯用)	クラス200(2灯用)	クラス200(1灯用)
定格消費電力	100V	47.1	32.0	32.2	16.4
	200V	46.2	31.7	32.2	16.5
電流値	100V	0.47	0.32	0.32	0.17
	200V	0.23	0.16	0.16	0.08

ランプ･安定器別売　本商品の取付には、別売のアダプタ、アーム、ポールが必要となります。

1灯用(灯具＋アーム＋ポール)

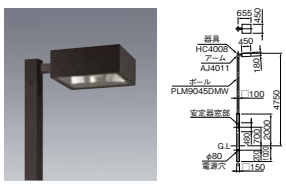

HC4008+AJ4011+PLM9045DMW
受注 ¥272,000(税別)

灯具　:HC4008　受注 ¥ 134,000(税別)
アーム　:AJ4011　△ ¥ 24,000(税別)
ポール　:PLM9045DMW　△ ¥ 114,000(税別)

2灯用(灯具＋アーム＋ポール)

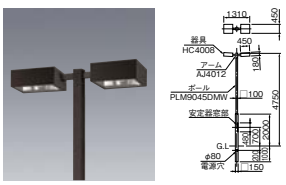

HC4008×2+AJ4012+PLM9045DMW
受注 ¥416,000(税別)

灯具　:HC4008×2　受注 ¥ 268,000(税別)
アーム　:AJ4012　△ ¥ 34,000(税別)
ポール　:PLM9045DMW　△ ¥ 114,000(税別)

公共施設形名:HSA8A-110～250(CML、M、NH)(HC4005+AJ4001)

光源寿命アイコンについて:光束維持率記載なし＝70%　記載あり＝記載の値

広場灯 光害対応形器具　口金：E26／E39

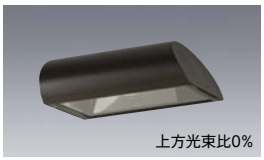

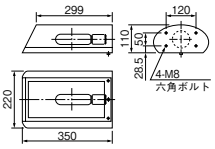

HC1003

受注 ¥76,000（税別）

本体　：ステンレス ブラウン色仕上（マンセル 2.5YR1.5/1）
カバー　：強化ガラス 透明仕上
反射板　：アルミ 鏡面仕上
質量　：3.3kg
口金　：**E26**

防雨防湿形　ランプ別売

推奨ランプ（ランプ別売）：LHT15N（D/L）-G-E26（クラス200）



クラス200

適合ランプ：高圧ナトリウムランプ NH75（F）-L
水銀ランプ HF80～100X（-S）H80～1

定格電圧　：AC100～242V

専用電源		クラス200（2灯用）	クラス200（1灯用）
定格消費電力	100V	32.2	16.4
	200V	32.2	16.5
電流値	100V	0.32	0.17
	200V	0.16	0.08

ランプ・安定器別売　本商品の取付には、別売のアダプタ、アーム、ポールが必要となります。

1灯用（灯具＋アーム＋ポール）



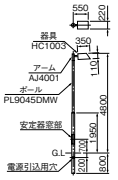

HC1003+AJ4001+PL9045DMW

受注 ¥186,000（税別）

灯具	：HC1003	受注 ¥ 76,000（税別）
アーム	：AJ4001	△ ¥ 24,000（税別）
ポール	：PL9045DMW	△ ¥ 86,000（税別）

2灯用（灯具＋アーム＋ポール）



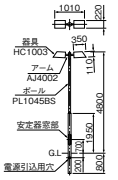

HC1003×2+AJ4002+PL9045DMW

受注 ¥273,000（税別）

灯具	：HC1003×2	受注 ¥ 152,000（税別）
アーム	：AJ4002	△ ¥ 35,000（税別）
ポール	：PL9045DMW	△ ¥ 86,000（税別）



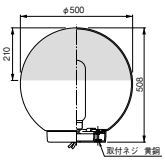

HC330AL

△¥67,000（税別）

本体　：アルミ ダークブラウン色メラミン塗装仕上（マンセル 5YR1.5/1）
グローブ　：硬質ガラス 透明仕上（上半分 アルミ蒸着仕上）
質量　：7.8kg
口金　：**E39**

防雨防湿形　ランプ別売

推奨ランプ（ランプ別売）：LHT42N（L）-G-E39（クラス600）
LHT29N（L）-G-E39-T1（クラス400）
LHT15N（D/L）-G-E39（クラス200）



クラス400

適合ランプ：セラミックメタルハライドランプ 200～400W
メタルハライドランプ M（F）250～400-L-J2/BD-PS
高圧ナトリウムランプ NH180～360（F）（D）-L
NH180～360（F）TW-L
水銀ランプ H（F）200～400

定格電圧　：AC100～242V

専用電源		クラス600（1灯用）	クラス400（1灯用）	クラス200（2灯用）	クラス200（1灯用）
定格消費電力	100V	47.1	32.0	32.2	16.4
	200V	46.2	31.7	32.2	16.5
電流値	100V	0.47	0.32	0.32	0.17
	200V	0.23	0.16	0.16	0.08

ランプ・安定器別売　本商品の取付には、別売のアダプタ、アーム、ポールが必要となります。

1灯用（灯具＋アーム＋ポール）



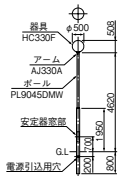

HC330AL+AJ330A+PL9045DMW

受注 ¥172,600（税別）

灯具	：HC330AL	△ ¥ 67,000（税別）
アーム	：AJ330A	△ ¥ 19,600（税別）
ポール	：PL9045DMW	△ ¥ 86,000（税別）

2灯用（灯具＋アーム＋ポール）



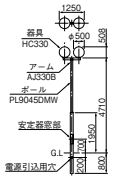

HC330AL×2+AJ330B+PL9045DMW

受注 ¥265,800（税別）

灯具	：HC330AL×2	△ ¥ 134,000（税別）
アーム	：AJ330B	△ ¥ 45,800（税別）
ポール	：PL9045DMW	△ ¥ 86,000（税別）

広場灯　口金：E39

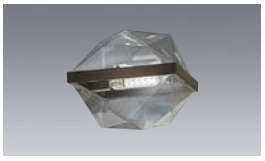

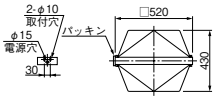

HC335

受注 ¥78,000（税別）

本体　：アルミ ダークブラウン色メラミン塗装仕上（マンセル 5YR1.5/1）
カバー　：アクリル 透明
質量　：4.6kg
口金　：**E39**

防雨防湿形　ランプ別売

推奨ランプ（ランプ別売）：LHT42N（L）-G-E39（クラス600）
LHT29N（L）-G-E39-T1（クラス400）
LHT15N（D/L）-G-E39（クラス200）



クラス400

適合ランプ：高圧ナトリウムランプ NH180～270（F）（D）-L
NH180～270（F）TW-L
水銀ランプ H（F）200～300
バラストレスランプ BHF200/220V 250～300W

定格電圧　：AC100～242V

専用電源		クラス600（1灯用）	クラス400（1灯用）	クラス200（2灯用）	クラス200（1灯用）
定格消費電力	100V	47.1	32.0	32.2	16.4
	200V	46.2	31.7	32.2	16.5
電流値	100V	0.47	0.32	0.32	0.17
	200V	0.23	0.16	0.16	0.08

ランプ・安定器別売　本商品の取付には、別売のアダプタ、アーム、ポールが必要となります。

1灯用（灯具＋アーム＋ポール）



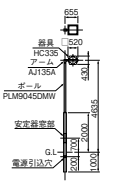

HC335+AJ135A+PLM9045DMW

受注 ¥214,000（税別）

灯具	：HC335	受注 ¥ 78,000（税別）
アーム	：AJ135A	△ ¥ 22,000（税別）
ポール	：PLM9045DMW	△ ¥ 114,000（税別）

2灯用（灯具＋アーム＋ポール）



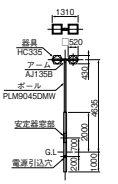

HC335×2+AJ135B+PLM9045DMW

受注 ¥306,000（税別）

灯具	：HC335×2	受注 ¥ 156,000（税別）
アーム	：AJ135B	△ ¥ 36,000（税別）
ポール	：PLM9045DMW	△ ¥ 114,000（税別）



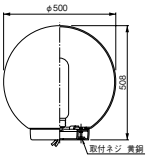

HC330

受注 ¥66,000（税別）

本体　：アルミ ダークブラウン色メラミン塗装仕上（マンセル 5YR1.5/1）
グローブ　：硬質ガラス 透明仕上
質量　：7.8kg
口金　：**E39**

防雨防湿形　ランプ別売

推奨ランプ（ランプ別売）：LHT42N（L）-G-E39（クラス600）
LHT29N（L）-G-E39-T1（クラス400）
LHT15N（D/L）-G-E39（クラス200）



クラス400

適合ランプ：セラミックメタルハライドランプ 200～400W
メタルハライドランプ M（F）250～400-L-J2/BD-PS
高圧ナトリウムランプ NH180～360（F）（D）-L
NH180～360（F）TW-L
水銀ランプ H（F）200～400
バラストレスランプ BHF200/220V 250～300W

定格電圧　：AC100～242V

専用電源		クラス600（1灯用）	クラス400（1灯用）	クラス200（2灯用）	クラス200（1灯用）
定格消費電力	100V	47.1	32.0	32.2	16.4
	200V	46.2	31.7	32.2	16.5
電流値	100V	0.47	0.32	0.32	0.17
	200V	0.23	0.16	0.16	0.08

ランプ・安定器別売　本商品の取付には、別売のアダプタ、アーム、ポールが必要となります。

1灯用（灯具＋アーム＋ポール）



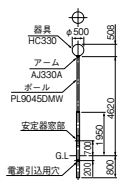

HC330+AJ330A+PL9045DMW

受注 ¥171,600（税別）

灯具	：HC330	受注 ¥ 66,000（税別）
アーム	：AJ330A	△ ¥ 19,600（税別）
ポール	：PL9045DMW	△ ¥ 86,000（税別）

2灯用（灯具＋アーム＋ポール）



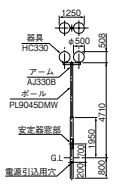

HC330×2+AJ330B+PL9045DMW

受注 ¥263,800（税別）

灯具	：HC330×2	受注 ¥ 132,000（税別）
アーム	：AJ330B	△ ¥ 45,800（税別）
ポール	：PL9045DMW	△ ¥ 86,000（税別）

※適合ランプシステムの仕様については**P.683～685**を参照ください。

納期：○=在庫対応品（配送期間を要します）△=受注生産品（ご注文後約2～6週間を要します）受注=受注品（納期は販売会社にお問合せください）※納期は目安ですので、都度お問合せください。
※希望小売価格には消費税は含まれておりません。※仕様は予告なしに変更される場合があります。※LED素子にはバラツキがあるため、同一形名の器具において光色、明るさが異なる場合があります。ご了承ください。

05 EXTERIOR LED屋外用照明

HID形LEDランプシステム搭載可能タイプ(ランプ・専用電源別売)
街路灯［広場灯／1灯用］

広場灯　口金：E39



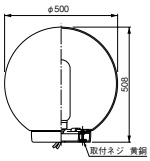

HC330F　△¥66,000(税別)

本体　：アルミ ダークブラウン色メラミン塗装仕上(マンセル 5YR1.5/1)
グローブ　：硬質ガラス フロスト仕上
質量　：7.8kg
口金　：**E39**

防雨 防湿形　ランプ別売

推奨ランプ(ランプ別売)　：LHT42N(L)-G-E39(クラス600)
LHT29N(L)-G-E39-T1(クラス400)
LHT15N(D/L)-G-E39(クラス200)


クラス400

適合ランプ：セラミックメタルハライドランプ 200～400W
メタルハライドランプ M(F)250～400·L-J2/BD-PS
高圧ナトリウムランプ NH180～360(F)(D)·L
NH180～360(F)TW·L
水銀ランプ H(F)200～400
パラストレスランプ BHF200/220V 250～300W

定格電圧　：AC100～242V

専用電源		クラス600(1灯用)	クラス400(1灯用)	クラス200(2灯用)	クラス200(1灯用)
定格消費電力	100V	47.1	32.0	32.2	16.4
	200V	46.2	31.7	32.2	16.5
電流値	100V	0.47	0.32	0.32	0.17
	200V	0.23	0.16	0.16	0.08

ランプ·安定器別売　本商品の取付には、別売のアダプタ、アーム、ポールが必要となります。

1灯用(灯具＋アーム＋ポール)



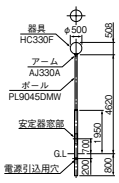

HC330F+AJ330A+PL9045DMW　△¥171,600(税別)

灯具	：HC330F	△¥ 66,000(税別)
アーム	：AJ330A	△¥ 19,600(税別)
ポール	：PL9045DMW	△¥ 86,000(税別)

2灯用(灯具＋アーム＋ポール)



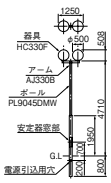

HC330F×2+AJ330B+PL9045DMW　△¥263,800(税別)

灯具	：HC330F×2	△¥ 132,000(税別)
アーム	：AJ330B	△¥ 45,800(税別)
ポール	：PL9045DMW	△¥ 86,000(税別)

ポール使用上のご注意

標準品

- ポールは、鋼管に錆止塗装のみの仕上げになっています。
- 仕上塗装は、現地塗装になります。
- 海岸地帯(海岸から2km以内)、海岸隣接地帯(海岸から500m以内)や重工業地帯での使用は、腐食により倒れる恐れがありますのでご使用にならないでください。
- 定期的に点検し、塗装の劣化や点錆が見つかった場合は塗装をし直してください。2年に1度の再塗装を目安にしてください。

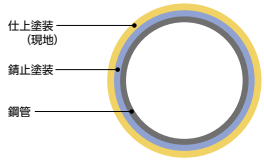

特注品

- 海岸地帯(海岸から2km以内)、海岸隣接地帯(海岸から500m以内)や重工業地帯には、溶融亜鉛メッキ仕上げを特注にてご指定ください。

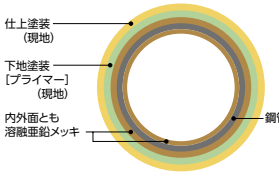

- 溶融亜鉛メッキの上に、現地にて下地塗装(プライマー)を行ったのち仕上塗装をしてください。
- 海岸地帯などでは、砂の吹きつけにより塗装表面が物理的損傷を受け腐食しますので、定期的に点検し、塗装の劣化や点錆が見つかった場合は塗装をし直してください。
- 溶融亜鉛メッキは、処理工程上液タレを生じますが、腐食の原因となりますので削らずにそのままご使用ください。

〈施工に関するご注意〉
※輸送中、施工中にキズがついた場合は、補修塗装をしてください。
※ポール基礎のコンクリート骨材中に塩分が含まれないよう配慮してください。
※ポールの地際部は特に腐食しやすいので、基礎を地上に必ず出し、勾配をつけるなどの水切り対策をしてください。
※ポール内には水が溜まりやすいので、コンクリート基礎には水抜き工事を行ってください。
※腐食したポールは倒れる恐れがあり危険です。すみやかに交換してください。

適合部品［広場灯用］

アーム1灯用

AJ86A
△¥22,000(税別)
アーム　：鋼管
ダークブラウン色
メラミン塗装仕上
(マンセル 5YR1.5/1)
質量　：4.5kg
●適合ポール:PLM9045DMW
△¥114,400(税別)

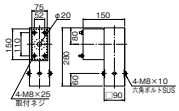

AJ135A
△¥22,000(税別)
アーム　：鋼管
ダークブラウン色
メラミン塗装仕上
(マンセル 5YR1.5/1)
質量　：2.0kg
●適合ポール:PLM9045DMW
△¥114,400(税別)

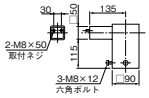

AJ330A
△¥19,600(税別)
アーム　：鋼管
ダークブラウン色
メラミン塗装仕上
(マンセル 5YR1.5/1)
質量　：1.0kg
●適合ポール:PL9045DMW
△¥86,000(税別)

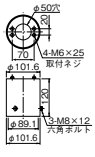

AJ4001
△¥24,000(税別)
アーム　：鋼管
ブラウン色
(マンセル 2.5YR1.5/1)
質量　：3.1kg
●適合ポール:PL9045DMW
△¥86,000(税別)

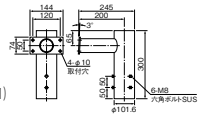

AJ4011
受注 ¥24,000(税別)
アーム　：鋼管
ブラウン色
(マンセル 2.5YR1.5/1)
質量　：3.2kg
●適合ポール:PLM9045DMW
△¥114,400(税別)

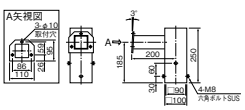

アーム2灯用

AJ86B
受注 ¥36,000(税別)
アーム　：鋼管
ダークブラウン色
メラミン塗装仕上
(マンセル 5YR1.5/1)
質量　：6.3kg
●適合ポール:PLM9045DMW
△¥114,400(税別)

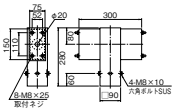

AJ135B
受注 ¥36,000(税別)
アーム　：鋼管
ダークブラウン色
メラミン塗装仕上
(マンセル 5YR1.5/1)
質量　：2.4kg
●適合ポール:PLM9045DMW
△¥114,400(税別)

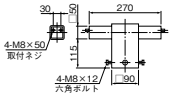

AJ330B
受注 ¥45,800(税別)
アーム　：鋼管
ダークブラウン色
メラミン塗装仕上
(マンセル 5YR1.5/1)
質量　：7.0kg
●適合ポール:PL9045DMW
△¥86,000(税別)

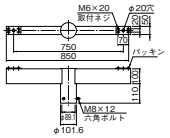

AJ4002
受注 ¥35,000(税別)
アーム　：鋼管
ブラウン色
(マンセル 2.5YR1.5/1)
質量　：3.9kg
●適合ポール:PL9045DMW
△¥86,000(税別)

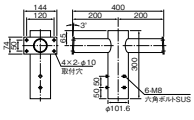

AJ4012
受注 ¥34,000(税別)
アーム　：鋼管
ブラウン色
(マンセル 2.5YR1.5/1)
質量　：5.0kg
●適合ポール:PLM9045DMW
△¥114,400(税別)

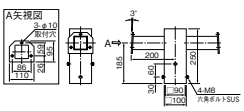

光源寿命アイコンについて:光束維持率記載なし＝70%　記載あり＝記載の値

1灯用 光害対応形器具　口金：E26

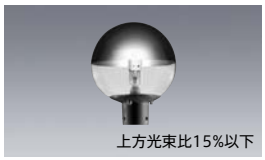

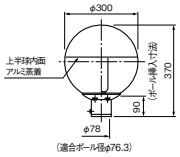

HC1010　△¥53,000(税別)

本体　：アルミダイカスト ダークグレー色仕上(マンセル N2.5)
グローブ　：硬質ガラス 透明仕上(上半球内面 アルミ蒸着仕上)
質量　：3.0kg
口金　：**E26**

防雨防湿形　ランプ別売

適合部品(別売)：ポール　PL7635DS　△ ¥ 42,500(税別)
PL7640DS　△ ¥ 46,200(税別)
PL7645DM　△ ¥ 52,200(税別)
PL7650DM　△ ¥ 53,500(税別)
PL7655DM　受注 ¥ 63,500(税別)

灯具とポールの組合せはP.540の一覧を参照ください。

推奨ランプ(ランプ別売)：LHT29N(L)-G-E26-T1(クラス400)
LHT15N(D/L)-G-E26(クラス200)


クラス200

適合ランプ：メタルハライド 100W
水銀灯 80～100W

定格電圧　：AC100～242V

専用電源		クラス400(1灯用)	クラス200(1灯用)
定格消費電力	100V	32.0	16.4
	200V	31.7	16.5
電流値	100V	0.32	0.17
	200V	0.16	0.08

ランプ・安定器別売
本商品の取付には、別売のアダプタ、アーム、ポールが必要となります。

1灯用 光害対応形器具　口金：E39



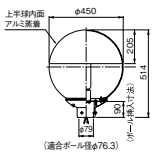

HC4013　△¥71,500(税別)

本体　：アルミダイカスト ダークグレー色仕上(マンセル N2.5)
グローブ　：硬質ガラス 透明仕上(上半球内面 アルミ蒸着仕上)
質量　：6.5kg
口金　：**E39**

防雨防湿形　ランプ別売

適合部品(別売)：ポール　PL7635DS　△ ¥ 42,500(税別)
PL7640DS　△ ¥ 46,200(税別)
PL7645DM　△ ¥ 52,200(税別)
PL7650DM　△ ¥ 53,500(税別)
PL7655DM　受注 ¥ 63,500(税別)
遮光ルーバ　LUH42　受注 ¥ 30,000(税別)
遮光板　LUH43　受注 ¥ 8,000(税別)

灯具とポールの組合せはP.540の一覧を参照ください。

推奨ランプ(ランプ別売)：LHT42N(L)-G-E39(クラス600)
LHT29N(L)-G-E39-T1(クラス400)
LHT15N(D/L)-G-E39(クラス200)


クラス400

適合ランプ：メセラミックメタルハライド 200～400W
メタルハライド 250～400W
高圧ナトリウム 180～360W
水銀灯 200～400W
パラストレスランプ BHF200/220V 250～300W

定格電圧　：AC100～242V

専用電源		クラス600(1灯用)	クラス400(1灯用)	クラス200(1灯用)
定格消費電力	100V	47.1	32.0	16.4
	200V	46.2	31.7	16.5
電流値	100V	0.47	0.32	0.17
	200V	0.23	0.16	0.08

ランプ・安定器別売
本商品の取付には、別売のアダプタ、アーム、ポールが必要となります。

公共施設形名：HST5A-180～300(CML、M、NH)
(HC4013)

※適合ランプシステムの仕様についてはP.683～685を参照ください。

光害(ひかりがい)対策ガイドライン(街路照明器具)

地域特性に応じた上方光束比の違いによる照明環境類形

照明環境類形		照明環境Ⅰ「あんぜん」の照明環境	照明環境Ⅲ「やすらぎ」の照明環境
評価項目	照明率	照明率が高くなるよう器具を設置する	
	上方光束率	0%	0%～15%(注1)
	グレア	照明器具のグレア規制(取付高さ10m未満のもの)	
		鉛直角85度以上の輝度※	20,000cd／㎡以下
		照明器具の高さ	4.5m～6.0m
		鉛直角85度方向の光度	5,000cd以下
		※鉛直角85度方向の光度から推定してもよい。照明学会「歩行者のための屋外公共照明基準」における「グレアの制限」の項目	
照明器具の例			
配光形状		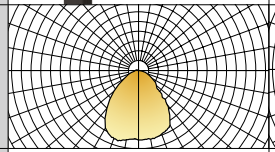	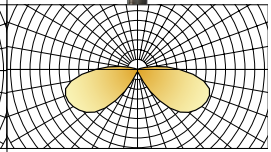
CIE(国際照明委員会)による環境地域		［本来暗い場所を伴う領域］国立公園、際立った自然環境を持つ領域	［周辺の輝度が中間的な領域］一般的な市街地

(注1)上方光束比に係る指針
照明器具は、設置された状態で、以下の上方光束比であることを暫定的に許容する。
●短期目標としての指針：0%～15%(照明環境Ⅲ)0%～20%(照明環境Ⅳ)
●行政による公共街路照明整備に関する指針0%～15%(照明環境Ⅲ・Ⅳ)

光害対策ガイドラインにおける主な用語とその定義

漏れ光　照明機器から照射される光で、目的とする照射対象範囲外に照射されるもの。
障害光　照明のうち、与えられた状況のもとで量的、方向的あるいは色彩的特性のために、人間の諸活動に対し、いらだち感、不快感、注意の散漫あるいは視認性低下などの原因となるもの及び生態系に悪影響を及ぼすもの。
光源効率　ランプから出る全光束を、ランプの消費電力で割った値。(lm／W)
器具効率　照明器具から放射される光束と、ランプから放射される光束との比。
照明率　照明領域に到達する照明器具からの光束の、その照明器具に用いられているランプ光束に対する比。
器具光束　照明器具から外部へ出る光束。
上方光束　ランプ光束の内、水平より上方へ向かう光束。
下方光束　ランプ光束の内、水平より下方へ向かう光束。
上方光束比　ランプ光束に対する上方光束の比率。
下方光束比　ランプ光束に対する下方光束の比率。
グレア　視野の中に不適当な輝度分布があるか、輝度の範囲が広すぎるか、または、過度の輝度対比があるために、視野内の細部や物体を見る能力の減少もしくは不快感のどちらか、または両方を生じさせる視覚の条件または状態。

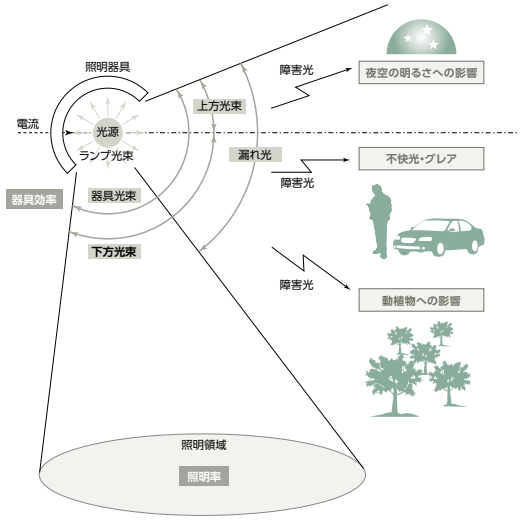

納期：○=在庫対応品(配送期間を要します) △=受注生産品(ご注文後約2～6週間を要します) 受注=受注品(納期は販売会社にお問合せください) ★=在庫僅少品 ※納期は目安ですので、都度お問合せください。
※希望小売価格には消費税は含まれておりません。※仕様は予告なしに変更される場合があります。※LED素子にはバラツキがあるため、同一形名の器具において光色、明るさが異なる場合があります。ご了承ください。

05 EXTERIOR LED屋外用照明

HID形LEDランプシステム搭載可能タイプ(ランプ・専用電源別売)
街路灯［1灯用］

1灯用　口金：E39



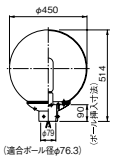

HC4011　受注 ¥62,000(税別)

本体　：アルミダイカスト ダークグレー色仕上(マンセル N2.5)
グローブ　：硬質ガラス 透明仕上
質量　：6.5kg
口金　：**E39**

防雨防湿形　ランプ別売

適合部品(別売)：ポール　PL7635DS　△ ¥ 42,500(税別)
PL7640DS　△ ¥ 46,200(税別)
PL7645DM　△ ¥ 52,200(税別)
PL7650DM　△ ¥ 53,500(税別)
PL7655DM　受注 ¥ 63,500(税別)
遮光ルーバ　LUH42　受注 ¥ 30,000(税別)
遮光板　LUH43　受注 ¥ 8,000(税別)

灯具とポールの組合せは下記の一覧を参照ください。

推奨ランプ(ランプ別売)：LHT42N(L)-G-E39(クラス600)
LHT29N(L)-G-E39-T1(クラス400)
LHT15N(D/L)-G-E39(クラス200)


クラス400

適合ランプ：セラミックメタルハライド 200～400W
メタルハライド 250～400W
高圧ナトリウム 180～360W
水銀灯 200～400W
バラストレスランプ BHF200/220V 250～300W

定格電圧　：AC100～242V

専用電源		クラス600(1灯用)	クラス400(1灯用)	クラス200(1灯用)
定格消費電力	100V	47.1	32.0	16.4
	200V	46.2	31.7	16.5
電流値	100V	0.47	0.32	0.17
	200V	0.23	0.16	0.08

ランプ・安定器別売
本商品の取付には、別売のアダプタ、アーム、ポールが必要となります。

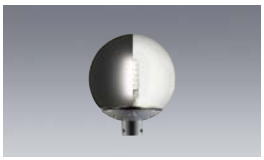

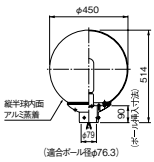

HC4014　△¥71,500(税別)

本体　：アルミダイカスト ダークグレー色仕上(マンセル N2.5)
グローブ　：硬質ガラス 透明仕上(縦半球内面 アルミ蒸着仕上)
質量　：6.5kg
口金　：**E39**

防雨防湿形　ランプ別売

適合部品(別売)：ポール　PL7635DS　△ ¥ 42,500(税別)
PL7640DS　△ ¥ 46,200(税別)
PL7645DM　△ ¥ 52,200(税別)
PL7650DM　△ ¥ 53,500(税別)
PL7655DM　受注 ¥ 63,500(税別)
遮光ルーバ　LUH42　受注 ¥ 30,000(税別)
遮光板　LUH43　受注 ¥ 8,000(税別)

灯具とポールの組合せは下記の一覧を参照ください。

推奨ランプ(ランプ別売)：LHT42N(L)-G-E39(クラス600)
LHT29N(L)-G-E39-T1(クラス400)
LHT15N(D/L)-G-E39(クラス200)


クラス400

適合ランプ：セラミックメタルハライド 200～400W
メタルハライド 250～400W
高圧ナトリウム 180～360W
水銀灯 200～400W
バラストレスランプ BHF200/220V 250～300W

定格電圧　：AC100～242V

専用電源		クラス600(1灯用)	クラス400(1灯用)	クラス200(1灯用)
定格消費電力	100V	47.1	32.0	16.4
	200V	46.2	31.7	16.5
電流値	100V	0.47	0.32	0.17
	200V	0.23	0.16	0.08

ランプ・安定器別売
本商品の取付には、別売のアダプタ、アーム、ポールが必要となります。

灯具＋ポール組合せ価格一覧表［1灯用］

灯具＼ポール	PL7635DS ¥42,500(税別)	PL7640DS ¥46,200(税別)	PL7645DM ¥52,200(税別)	PL7650DM ¥53,500(税別)	PL7655DM ¥63,500(税別)
HC1008 ¥48,000(税別)	¥90,500(税別)	¥94,200(税別)	¥100,200(税別)	¥101,500(税別)	¥111,500(税別)
HC1010 ¥53,000(税別)	¥95,500(税別)	¥99,200(税別)	¥105,200(税別)	¥106,500(税別)	¥116,500(税別)
HC1011 ¥53,000(税別)	¥95,500(税別)	¥99,200(税別)	¥105,200(税別)	¥106,500(税別)	¥116,500(税別)
HC4011 ¥62,000(税別)	¥104,500(税別)	¥108,200(税別)	¥114,200(税別)	¥115,500(税別)	¥125,500(税別)
HC4013 ¥71,500(税別)	¥114,000(税別)	¥117,700(税別)	¥123,700(税別)	¥125,000(税別)	¥135,000(税別)
HC4014 ¥71,500(税別)	¥114,000(税別)	¥117,700(税別)	¥123,700(税別)	¥125,000(税別)	¥135,000(税別)

灯具＼ポール	9045DM ¥53,200(税別)	9050DM ¥54,500(税別)	9055DM ¥64,500(税別)	9045DMW ¥86,000(税別)	9045DLW ¥78,000(税別)	9050DLB ¥120,000(税別)
HC390 ¥56,000(税別)	¥109,200 (税別)	¥110,500 (税別)	¥120,500 (税別)	¥142,000 (税別)	¥134,000 (税別)	¥176,000 (税別)

適合部品［1灯用］

遮光ルーバ



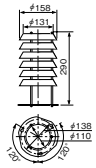

LUH42　受注 ¥30,000(税別)

ルーバ　：アルミ 耐熱白色仕上
質量　：0.6kg

●適合ランプ：
LHT29N(L)-G-E39-T1(クラス400)
LHT15N(D/L)-G-E39(クラス200)
(注)LUH43と組合せて使用できません



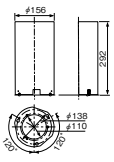

LUH43　受注 ¥8,000(税別)

遮光板　：アルミ 耐熱白色仕上
質量　：0.3kg

●適合ランプ：
LHT42N(L)-G-E39(クラス600)
LHT29N(L)-G-E39-T1(クラス400)
LHT15N(D/L)-G-E39(クラス200)
(注)LUH42と組合せて使用できません

光源寿命アイコンについて：光束維持率記載なし＝70%　記載あり＝記載の値

1灯用　口金：E26



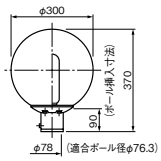

HC1008

受注 ¥48,000(税別)

本体　：アルミダイカスト ダークグレー色仕上(マンセル N2.5)
グローブ　：硬質ガラス 透明仕上
質量　：3.0kg
口金　：**E26**

防雨防湿形　ランプ別売

適合部品(別売)：ポール　PL7635DS　△ ¥ 42,500(税別)
PL7640DS　△ ¥ 46,200(税別)
PL7645DM　△ ¥ 52,200(税別)
PL7650DM　△ ¥ 53,500(税別)
PL7655DM　受注 ¥ 63,500(税別)

灯具とポールの組合せはP.540の一覧を参照ください。

推奨ランプ(ランプ別売)：LHT29N(L)-G-E26-T1(クラス400)　LHT15N(D/L)-G-E26(クラス200)
適合ランプ：メタルハライド 100W　水銀灯 80～100W


クラス200

定格電圧　：AC100～242V

専用電源		クラス400(1灯用)	クラス200(1灯用)
定格消費電力	100V	32.0	16.4
	200V	31.7	16.5
電流値	100V	0.32	0.17
	200V	0.16	0.08

ランプ・安定器別売
本商品の取付には、別売のアダプタ、アーム、ポールが必要となります。



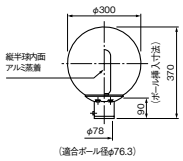

HC1011

△¥53,000(税別)

本体　：アルミダイカスト ダークグレー色仕上(マンセル N2.5)
グローブ　：硬質ガラス 透明仕上(縦半球内面 アルミ蒸着仕上)
質量　：3.0kg
口金　：**E26**

防雨防湿形　ランプ別売

適合部品(別売)：ポール　PL7635DS　△ ¥ 42,500(税別)
PL7640DS　△ ¥ 46,200(税別)
PL7645DM　△ ¥ 52,200(税別)
PL7650DM　△ ¥ 53,500(税別)
PL7655DM　受注 ¥ 63,500(税別)

灯具とポールの組合せはP.540の一覧を参照ください。

推奨ランプ(ランプ別売)：LHT29N(L)-G-E26-T1(クラス400)　LHT15N(D/L)-G-E26(クラス200)
適合ランプ：メタルハライド 100W　水銀灯 80～100W


クラス200

定格電圧　：AC100～242V

専用電源		クラス400(1灯用)	クラス200(1灯用)
定格消費電力	100V	32.0	16.4
	200V	31.7	16.5
電流値	100V	0.32	0.17
	200V	0.16	0.08

ランプ・安定器別売
本商品の取付には、別売のアダプタ、アーム、ポールが必要となります。

※適合ランプシステムの仕様についてはP.683～685を参照ください。

適合部品［広場灯／1灯用］

ポール

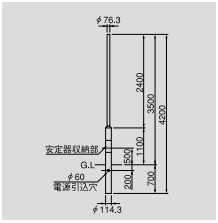

PL7635DS
△¥42,500(税別)
ポール　：鋼管 錆止塗装
質量　：31.0kg
●ポールは錆止塗装のみです。仕上塗装はしてありません。
●スイッチは付属しておりません。別途ご用意ください。
公共施設形名：T3.5

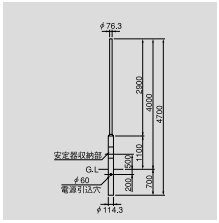

PL7640DS
△¥46,200(税別)
ポール　：鋼管 錆止塗装
質量　：34.0kg
●ポールは錆止塗装のみです。仕上塗装はしてありません。
●スイッチは付属しておりません。別途ご用意ください。
公共施設形名：T4

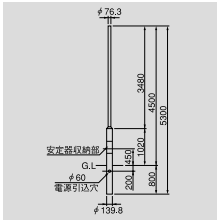

PL7645DM
△¥52,200(税別)
ポール　：鋼管 錆止塗装
質量　：42.0kg
●ポールは錆止塗装のみです。仕上塗装はしてありません。
●スイッチは付属しておりません。別途ご用意ください。
公共施設形名：T4.5

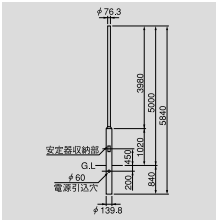

PL7650DM
△¥53,500(税別)
ポール　：鋼管 錆止塗装
質量　：53.0kg
●ポールは錆止塗装のみです。仕上塗装はしてありません。
●スイッチは付属しておりません。別途ご用意ください。
公共施設形名：T5

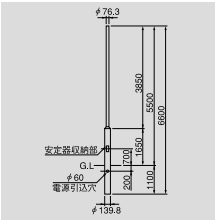

PL7655DM
受注 ¥63,500(税別)
ポール　：鋼管 錆止塗装
質量　：56.0kg
●ポールは錆止塗装のみです。仕上塗装はしてありません。
●スイッチは付属しておりません。別途ご用意ください。
公共施設形名：T5.5

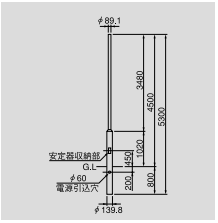

PL9045DM
△¥53,200(税別)
ポール　：鋼管 錆止塗装
質量　：47.0kg
●ポールは錆止塗装のみです。仕上塗装はしてありません。
●スイッチは付属しておりません。別途ご用意ください。

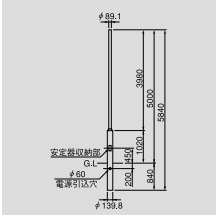

PL9050DM
△¥54,500(税別)
ポール　：鋼管 錆止塗装
質量　：50.0kg
●ポールは錆止塗装のみです。仕上塗装はしてありません。
●スイッチは付属しておりません。別途ご用意ください。

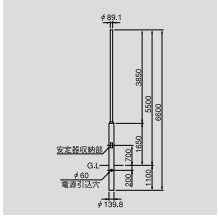

PL9055DM
△¥64,500(税別)
ポール　：鋼管 錆止塗装
質量　：62.0kg
●ポールは錆止塗装のみです。仕上塗装はしてありません。
●スイッチは付属しておりません。別途ご用意ください。

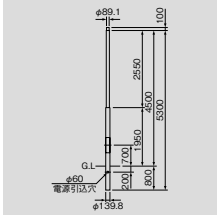

PL9045DMW
△¥86,000(税別)
ポール　：鋼管 錆止塗装
質量　：55.0kg
●ポールは錆止塗装のみです。仕上塗装はしてありません。
●スイッチは付属しておりません。別途ご用意ください。

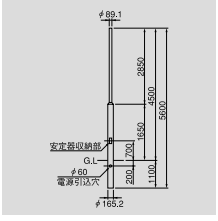

PL9045DLW
△¥78,000(税別)
ポール　：鋼管 錆止塗装
質量　：60.0kg
●ポールは錆止塗装のみです。仕上塗装はしてありません。
●スイッチは付属しておりません。別途ご用意ください。

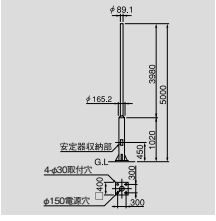

PL9050DLB
△¥120,000(税別)
ポール　：鋼管 錆止塗装
質量　：60.0kg
●ポールは錆止塗装のみです。仕上塗装はしてありません。
●スイッチは付属しておりません。別途ご用意ください。
公共施設形名：TB5

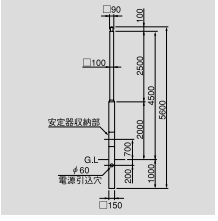

PLM9045DMW
△¥114,400(税別)
ポール　：鋼管 錆止塗装
質量　：88.0kg
●ポールは錆止塗装のみです。仕上塗装はしてありません。
●スイッチは付属しておりません。別途ご用意ください。

納期：○=在庫対応品(配送期間を要します)　△=受注生産品(ご注文後約2～6週間を要します)　受注=受注品(納期は販売会社にお問合せください)　※納期は目安ですので、都度お問合せください。
※希望小売価格には消費税は含まれておりません。※仕様は予告なしに変更される場合があります。※LED素子にはバラツキがあるため、同一形名の器具において光色、明るさが異なる場合があります。ご了承ください。

05 EXTERIOR

LED屋外用照明
LED一体形
防犯灯


イメージ

環境負荷低減と
安全な暮らしをささえるLED防犯灯。

10VA、20VA、40VAの3タイプをラインアップ

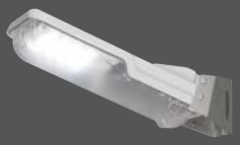
20VA/10VAタイプ


40VAタイプ

ランク表記によるLEDの明るさを新設

LED防犯灯の「FL20W相当」など、従来光源と比較した目安の明るさ表記を向上するため、従来光源の種類と表記に対応する呼び名「ランク」を設け、クラスB⁺(プラス)を基準として、設置間隔に対応したランク表記が設定されました。

※1 路面反射率0.1、防犯灯設置高さ4.5m、道路幅5mとした場合にクラスB⁺を満たす最長の設置間隔(端数は切り捨て／例:16.5m→16m)
※2 ランクMMは、HF80(FHP32)相当より明るいが、従来光源表記はHF80(FHP32)相当とする。
※3 ランクLLは、HF100より明るいが、従来光源表記はHF100相当とする。

LED防犯灯の従来光源との対比表記・呼び名(記号)

LED防犯灯		従来光源	
クラスB⁺の設置間隔※1	呼び名(記号) ランク	種類	表記
11m以下	表記なし	—	表記なし
12～16m	SS	直管形蛍光ランプ20W	FL20相当
17～21m	S	高圧水銀ランプ40W	HF40相当
22～26m	M	高圧水銀ランプ80W(コンパクト形蛍光ランプ32W)	HF80(FHP32)相当
27～29m	MM※2		
30～36m	L	高圧水銀ランプ100W	HF100相当
37m以上	LL※3		

出典:(公社)日本防犯設備協会 技術標準SES E1901-3:2012改正より抜粋

防犯灯の照度基準

クラスB⁺の明るさを確保した道路
「挙動姿勢や顔の向きが分かり、道路面が明るい」レベルの明るさ

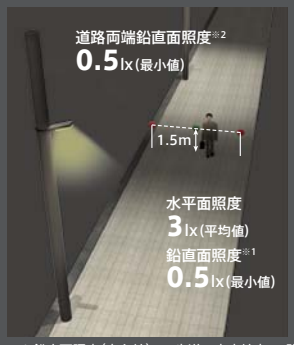

クラスBの明るさを確保した道路
「挙動姿勢や顔の向きが分かる」レベルの明るさ

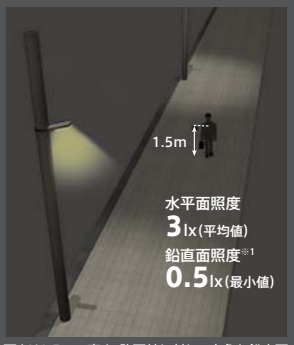

クラスAの明るさを確保した道路
「顔(目・鼻・口)が識別できる」レベルの明るさ



※1 鉛直面照度(中心線) :歩道の中止線上で、路面より1.5mの高さ、路面軸に対して直角な鉛直面の最小照度
※2 鉛直面照度(道路両端) :道路両端から0.5m内側において、道路面より1.5mの高さ、道路軸に対して直角な鉛直面の最小照度

クラス	照明の効果	水平面照度(平均)	鉛直面照度※(最小)
A	4m先の歩行者の顔の概要が識別できる	5lx以上	中心線 1lx以上
B	4m先の歩行者の挙動、姿勢などがわかる	3lx以上	中心線 0.5lx以上
B⁺	4m先の歩行者の挙動、姿勢などがわかる	3lx以上	中心線・道路両端 0.5lx以上

(公社)日本防犯設備協会「防犯灯の照度基準」より

※1 鉛直面照度(中心線) :歩道の中止線上で、路面より1.5mの高さ、路面軸に対して直角な鉛直面の最小照度
※2 鉛直面照度(道路両端) :道路両端から0.5m内側において、道路面より1.5mの高さ、道路軸に対して直角な鉛直面の最小照度

高い耐雷サージ性能

IEC基準(4kV)を超える15kVに耐える雷サージ性能で雷過電圧による被害を軽減することが期待されます。(40VAタイプを除く)

長寿命光源で省メンテナンス

60,000時間の長寿命光源で、ランプ交換などのメンテナンスコストを削減します。

照明器具の点検・交換の推奨時期（適正交換時期）は8～10年です。
※器具のあかるさを従来ランプにたとえて分類しています。

10VAタイプ（FL20W×1相当・水銀灯40W相当）

昼白色（5000K）　Ra75



EL-M702　（5000K）　1HN　Ⓢ△¥14,500（税別）
EL-M703　（5000K）自動点滅器付　1HN　Ⓢ△¥17,000（税別）

	EL-M702	EL-M703
本体	アルミダイカスト・白色塗装仕上	
グローブ	アクリル・半透明	
定格電圧	AC100V専用	
入力電流	100V時：0.091A	
消費電力	9.0W	
電力会社申請入力容量	9.1VA	
質量	1.4kg	1.5kg
使用温度範囲	−20～35℃	−10～35℃
自動点滅器開閉寿命	−	60,000時間
耐雷サージ性能	15kV（コモンモード）	

Ra75　定格光束 820lm　定格消費電力 9.0w　固有エネルギー消費効率 91.1lm/w

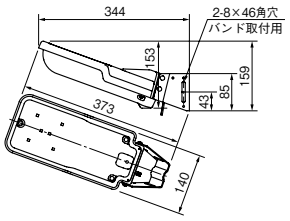

適合部品
：取付バンド　EL-X0016　△ ¥1,080（税別）φ60.5～76.3mmのポールに適合
：　EL-X0017　△ ¥1,250（税別）φ89.1～180mmのポールに適合
：　REM9L　受注 ¥1,300（税別）φ190～350mmのポールに適合
：直付用取付金具　EL-X0042　△ ¥2,600（税別）

※カバーの割れを防ぐため、本体とカバーにがたつきを持たせた構造となっています。予めご了承ください。

防雨形 IP23　電源ユニット内蔵　光源寿命 60,000時間　5年保証

器具設置間隔		
	クラスB⁺（ランクS）	17m
	クラスB	17m
	クラスA	10m

電力会社申請入力容量 9.1VA

※条件：設置高さ4.5m　道路幅5m
路面反射率10%　保守率0.63


10VAタイプ

壁直付用取付金具

EL-X0042　△¥2,600（税別）

●壁面に木ネジ、またはアンカーネジで4箇所を確実に取り付けてください。

適合器具
EL-M702　EL-M703　EL-M1500　EL-M1501

壁面に取付けの場合

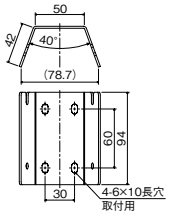

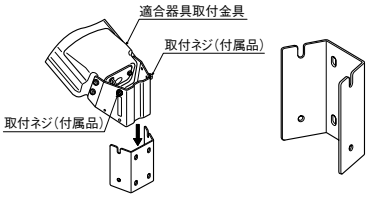

新電気料金区分10VAに対応。20VA・40VAもラインアップ

平成23年12月1日より料金区分「10VA」が新設。
10VAタイプ採用により、LEDの低電力メリットが電気料金にも生かされます。

従来	20Wまで1灯につき…1,860円（年間電気料金）
新区分	10Wまで1灯につき［10VA］…1,584円（年間電気料金）※
	10Wを超え20Wまで［20VA］…2,112円（年間電気料金）※

10VAタイプ／蛍光灯FL20Wとの比較

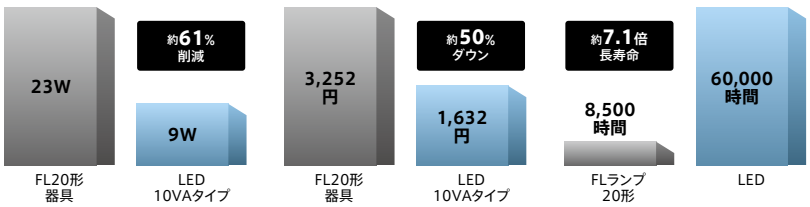

20VAタイプ／水銀灯80Wとの比較

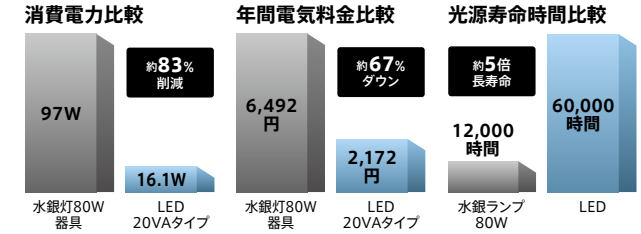

40VAタイプ／水銀灯80Wとの比較

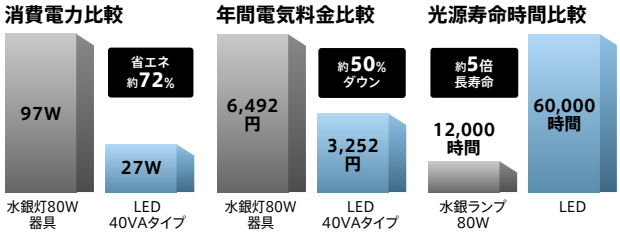

※比較条件：電気料金 東京電力（株）電気料金単価表（平成24年9月1日実施）　年間点灯時間4,000時間

固形物および水の侵入に対する保護性能に適合

IP表示とは、ICE規格が「外郭構造による保護方式の分類（ICE60529）」によって規定している器具の保護程度の表示方式です。第1特性は人体および固形物の侵入に対する保護等級、第2特性は水の侵入に対する保護等級を併せて規定しており、IPナンバーとして表記しています。

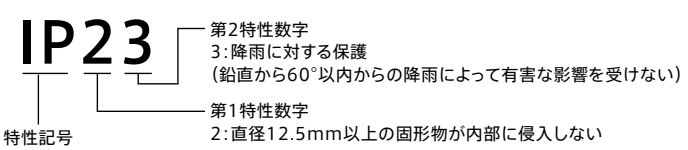

1：電圧100V　HN：高力率固定出力形　Ⓢ：LED施設　光源寿命アイコンについて：光束維持率記載なし＝70%　納期：○＝在庫対応品（配送期間を要します）△＝受注生産品（ご注文後約2～6週間を要します）受注＝受注品（納期は販売会社にお問合せください）
※納期は目安ですので、都度お問合せください。※希望小売価格には消費税は含まれておりません。※仕様は予告なしに変更される場合があります。※LED素子にはバラツキがあるため、同一形名の器具において光色、明るさが異なる場合があります。ご了承ください。

05 EXTERIOR LED屋外用照明

LED一体形 防犯灯

防犯灯の照度基準　　日本防犯設備協会 防犯灯の「照度基準」より

クラス	照明の効果	水平面照度(平均)	鉛直面照度※(最小)
A	4m先の歩行者の顔の概要が識別できる	5lx以上	中心線 1lx以上
B	4m先の歩行者の挙動、姿勢などがわかる	3lx以上	中心線 0.5lx以上
B+	4m先の歩行者の挙動、姿勢などがわかる	3lx以上	中心線・道路両端 0.5lx以上

※鉛直面照度(中心線)　:歩道の中止線上で、路面より1.5mの高さ、路面軸に対して直角な鉛直面の最小照度
鉛直面照度(道路両端)　:道路両端から0.5m内側において、道路面より1.5mの高さ、道路軸に対して直角な鉛直面の最小照度

照明器具の点検・交換の推奨時期(適正交換時期)は8～10年です。
※器具のあかるさを従来ランプにたとえて分類しています。

20VAタイプ(水銀灯80W・FL20W×2相当)

昼白色(5000K)　Ra75



器具設置間隔		
	クラスB+(ランクMM)	28m
	クラスB	28m
	クラスA	20m

電力会社申請入力容量 16.3VA

※条件:設置高さ4.5m 道路幅5m 路面反射率10% 保守率0.63



20VAタイプ

EL-M1500 (5000K)　AHN　Ⓢ△¥29,800(税別)
EL-M1501 (5000K) 自動点滅器付　1HN　Ⓢ△¥33,800(税別)

	EL-M1500	EL-M1501
本体	アルミダイカスト・白色塗装仕上	
グローブ	アクリル・透明	
定格電圧	AC100/200V共用	AC100V専用
入力電流	100V時:0.163A 200V時:0.082A	100V時:0.163A
消費電力	16.1W	
電力会社申請入力容量	16.3VA	
質量	1.4kg	1.5kg
使用温度範囲	−20～35℃	−10～35℃
自動点滅器開閉寿命	—	60,000時間
耐雷サージ性能	15kV(コモンモード)	

Ra75　定格光束 1,510lm　定格消費電力 16.1w　固有エネルギー消費効率 93.7lm/w

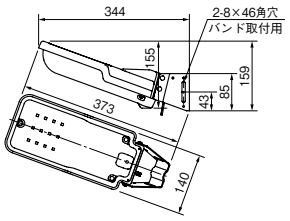

適合部品
- 取付バンド　EL-X0016　△ ¥1,080(税別) φ60.5～76.3mmのポールに適合
- 取付バンド　EL-X0017　△ ¥1,250(税別) φ89.1～180mmのポールに適合
- 取付バンド　REM9L　受注 ¥1,300(税別) φ190～350mmのポールに適合
- 直付用取付金具　EL-X0042　△ ¥2,600(税別)

※カバーの割れを防ぐため、本体とカバーにがたつきを持たせた構造となっています。予めご了承ください。

公共施設形名:LBF2RP-950LM LN(AHN)
(EL-M1500 AHN)

防雨形 IP23　電源ユニット内蔵　光源寿命 60,000時間　5年保証

壁直付用取付金具

EL-X0042　△¥2,600(税別)

●壁面に木ネジ、またはアンカーネジで4箇所を確実に取り付けてください。

適合器具
EL-M702　EL-M703　EL-M1500　EL-M1501

壁面に取付けの場合

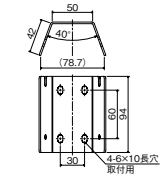

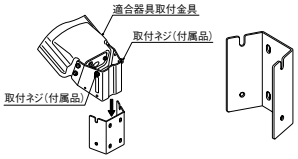

40VAタイプ(水銀灯80～100W相当)

昼白色(5000K)　Ra70



AKLM400／AKLM402

器具設置間隔		
	クラスB	30m
	クラスA	17m

電力会社申請入力容量 27VA

AKLM500

器具設置間隔		
	クラスB	35m
	クラスA	19m

電力会社申請入力容量 34VA

※条件:取付高さ4.5m、道路幅5m 路面反射率10% 保守率0.71



40VAタイプ

AKLM400 (5000K)　AHN　Ⓢ△¥55,500(税別)
AKLM402 (5000K) 自動点滅器付　1HN　Ⓢ△¥59,500(税別)

Ra70　定格光束 1,790lm　定格消費電力 27w　固有エネルギー消費効率 66.2lm/w

AKLM500 (5000K)　AHN　Ⓢ △オープン価格

Ra70　定格光束 2,530lm　定格消費電力 34w　固有エネルギー消費効率 74.4lm/w

	AKLM400	AKLM402	AKLM500
本体	アルミダイカスト・白色塗装仕上		
グローブ	プリズムアクリル・透明		
定格電圧	AC100/200V共用	AC100V専用	AC100/200V共用
入力電流	100V時:0.27A 200V時:0.135A	100V時:0.27A	100V時:0.35A 200V時:0.17A
消費電力	27W		34W
電力会社申請入力容量	27VA		34VA
質量	2.6kg	2.8kg	2.6kg
使用温度範囲	−20～35℃	−10～35℃	−20～35℃
自動点滅器開閉寿命	—	6,000回	—

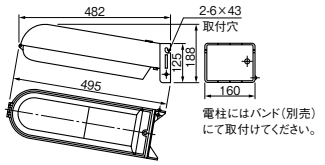

電柱にはバンド(別売)にて取付けてください。

適合部品
- 取付金具　REM22　△ ¥1,700(税別)
- 取付バンド　REM9L　受注 ¥1,300(税別)
- 自動点滅器　DAL-13B1-3　△ ¥1,900(税別)

・φ250以上の電柱に取り付けてください。
・φ250以下の鋼管製ポールや壁面に取り付ける場合は別売の取付金具REM22をお買い求めください。

防雨形　電源ユニット内蔵　光源寿命 60,000時間　5年保証

取付金具

REM22　△¥1,700(税別)

●壁面の場合には木ネジを別途お買い求めください。(ステンレス製 ネジ径Φ4.5mm 長さ50mm以上)
●この取付金具は壁面、鋼管製ポール兼用です。取付場所に応じて金具を図のように取付けてください。

適合部品:取付バンド EL-X0017　△ ¥1,250(税別)

適合器具
AKLM400　AKLM402　AKLM500

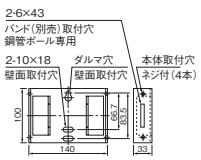

壁面に取付けの場合

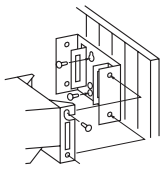

鋼管製ポールに取付けの場合
(φ76.3～250取付可能)

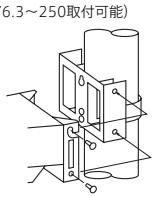

A:電圧100V/200V共用　1:電圧100V　HN:高力率固定出力形　Ⓢ:LED施設　Ⓔ:LED演出
光源寿命アイコンについて:光束維持率記載なし=70%　記載あり=記載の値

LED屋外用照明

LED一体形 フットライト

省エネ・コンパクトデザイン・
光の指向性をいかしたフットライト。
2つの光の方向バリエーションで
空間づくりと安全性に配慮します。

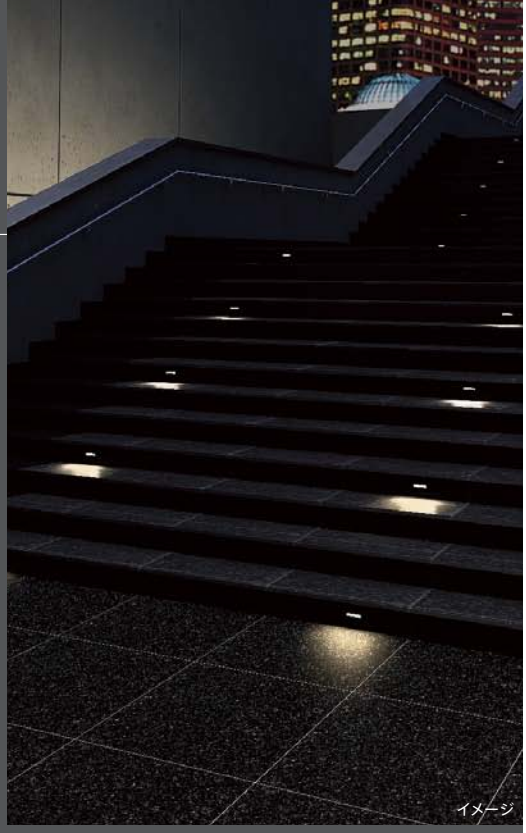

前面方向

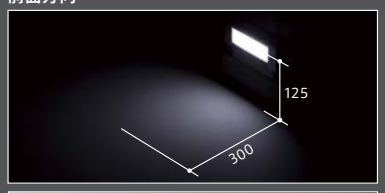

下方向

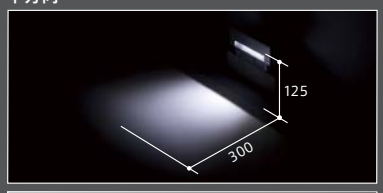

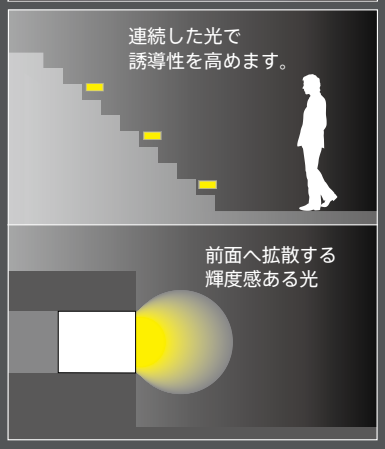

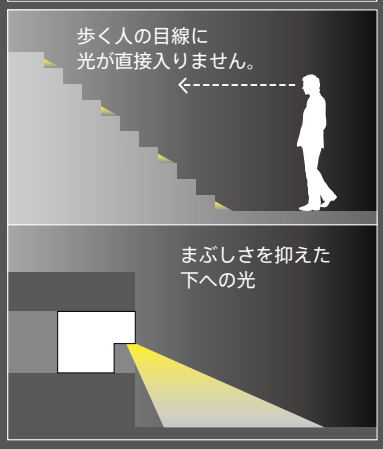

専用埋込ボックス

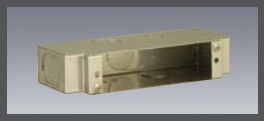

AKLX0005 Ⓔ ○¥6,500(税別)

本体　：ステンレス
質量　：0.4kg

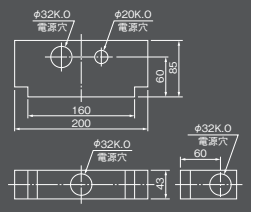



下方向　クール色(10000K) Ra75　ウォーム色(2900K) Ra80



AKLF101S/W (10000K／シルバー)　Ⓔ 受注 ¥25,500(税別)
AKLF101K/W (10000K／ブラック)　Ⓔ 受注 ¥25,500(税別)

Ra75 | 定格光束 3lm | 定格消費電力 1.0w | 固有エネルギー消費効率 3.0lm/w

AKLF101S/L (2900K／シルバー)　Ⓔ 受注 ¥25,500(税別)
AKLF101K/L (2900K／ブラック)　Ⓔ 受注 ¥25,500(税別)

Ra80 | 定格光束 2lm | 定格消費電力 1.0w | 固有エネルギー消費効率 2.0lm/w

枠　：アルミダイカスト シルバー色塗装仕上(AKLF101S)
　　：アルミダイカスト 黒色塗装仕上(AKLF101K)
カバー　：アクリル 透明
質量　：0.4kg
定格電圧　：AC100V
入力電流　：0.01A
定格消費電力：1.0W
適合部品　：**専用埋込ボックス(別売) AKLX0005** ○¥6,500(税別)
■壁面埋込専用形　調光はできません
防雨形のため浴室など湿度の高い場所には使用できません

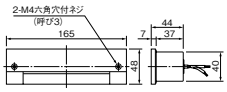

埋込穴 43×200　防雨形　光源寿命 40,000時間

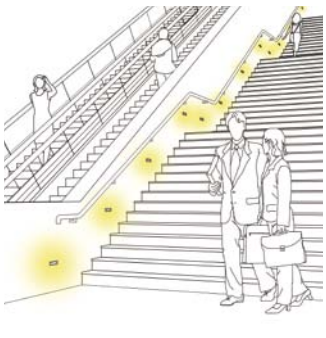

前面方向　クール色(10000K) Ra75　ウォーム色(2900K) Ra80



AKLF100S/W (10000K／シルバー)　Ⓔ 受注 ¥25,500(税別)
AKLF100K/W (10000K／ブラック)　Ⓔ 受注 ¥25,500(税別)

Ra75 | 定格光束 3lm | 定格消費電力 1.0w | 固有エネルギー消費効率 3.0lm/w

AKLF100S/L (2900K／シルバー)　Ⓔ 受注 ¥25,500(税別)
AKLF100K/L (2900K／ブラック)　Ⓔ 受注 ¥25,500(税別)

Ra80 | 定格光束 2lm | 定格消費電力 1.0w | 固有エネルギー消費効率 2.0lm/w

枠　：アルミダイカスト シルバー色塗装仕上(AKLF100S)
　　：アルミダイカスト 黒色塗装仕上(AKLF100K)
カバー　：アクリル 透明
質量　：0.4kg
定格電圧　：AC100V
入力電流　：0.01A
定格消費電力：1.0W
適合部品　：**専用埋込ボックス(別売) AKLX0005** ○¥6,500(税別)
■壁面埋込専用形　調光はできません
防雨形のため浴室など湿度の高い場所には使用できません

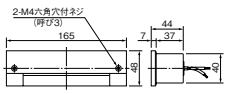

埋込穴 43×200　防雨形　光源寿命 40,000時間

納期：○=在庫対応品(配送期間を要します) △=受注生産品(ご注文後約2～6週間を要します) 受注=受注品(納期は販売会社にお問い合わせください) ※納期は目安ですので、都度お問合せください。
※希望小売価格には消費税は含まれておりません。※仕様は予告なしに変更される場合があります。※LED素子にはバラツキがあるため、同一形名の器具において光色、明るさが異なる場合があります。ご了承ください。

LED誘導灯 ルクセントLEDsシリーズ

業務用

「照明器具・ランプの正しい使い方（安全上のご注意）」をA1～A40ページに掲載しておりますので、必ずご一読ください。

一般形誘導灯

▶ P.549



点滅形誘導灯／点滅形誘導音付誘導灯

▶ P.554



点滅形



点滅形誘導音付

長時間定格形誘導灯

▶ P.558



防雨・防湿形／HACCP対応／クリーンルーム用

▶ P.563



防雨・防湿形



HACCP対応



クリーンルーム用

電源別置形

▶ P.568



適合部品

▶ P.571

誘導灯用信号装置

▶ P.573

誘導灯補修用表示板一覧表

▶ P.582

誘導灯の解説

▶ P.591

注：本章に記載の器具は業務用商品です。

MATRIX

ルクセントLEDsシリーズ

LED誘導灯 ルクセントLEDs

			壁 埋込形	壁 直付形	天井 埋込形	天井 直付形	天井 吊下形
一般形	C級(10形)	片面灯	KYH1951B	KSH1951B	KSH1911A	KSH1951B	KSH1951B +C147P~149P
		両面灯			KSH1922A	KSH1962B	KSH1962B +C147P~149P
	B級BL形(20B形)	片面灯	KYH2951B	KSH2951B	KSH2911A	KSH2951B	KSH2951B +C147P~149P
		両面灯			KSH2922A	KSH2962B	KSH2962B +C147P~149P
	B級BH形(20A形)	片面灯	KYH4951B	KSH4951B	KSH4911A	KSH4951B	KSH4951B +C147P~149P
		両面灯			KSH4922A	KSH4962B	KSH4962B +C147P~149P
	A級	片面灯		KSH5011A		KSH5011A	KSH5011A +C172PWA
		両面灯				KSH5022A	KSH5022A +C172PWA
点滅形	B級BL形(20B形)	片面灯	KYD2951	KSD2951		KSD2951	KSD2951 +C172PWA
		両面灯				KSD2962	KSD2962 +C172PWA
	B級BH形(20A形)	片面灯	KYD4951	KSD4951		KSD4951	KSD4951 +C172PWA
		両面灯				KSD4962	KSD4962 +C172PWA
点滅形誘導音付	B級BL形(20B形)	片面灯	KYD2951V	KSD2951V		KSD2951V	KSD2951V +C172PWA
		両面灯				KSD2962V	KSD2962V +C172PWA
	B級BH形(20A形)	片面灯	KYD4951V	KSD4951V		KSD4951V	KSD4951V +C172PWA
		両面灯				KSD4962V	KSD4962V +C172PWA
長時間定格形	C級(10形)	片面灯	KYH1951HB	KSH1951HB	KSH1911HA	KSH1951HB	KSH1951HB +C147P~149P
		両面灯			KSH1922HA	KSH1962HB	KSH1962HB +C147P~149P
	B級BL形(20B形)	片面灯	KYH2951HB	KSH2951HB	KSH2911HA	KSH2951HB	KSH2951HB +C147P~149P
		両面灯			KSH2922HA	KSH2962HB	KSH2962HB +C147P~149P
	B級BH形(20A形)	片面灯	KYH4951HB	KSH4951HB	KSH4911HA	KSH4951HB	KSH4951HB +C147P~149P
		両面灯			KSH4922HA	KSH4962HB	KSH4962HB +C147P~149P
長時間点滅形	B級BL形(20B形)	片面灯		KSD2951H		KSD2951H	KSD2951H +C172PWA
		両面灯				KSD2962H	KSD2962H +C172PWA
	B級BH形(20A形)	片面灯		KSD4951H		KSD4951H	KSD4951H +C172PWA
		両面灯				KSD4962H	KSD4962H +C172PWA
長時間点滅形誘導音付	B級BL形(20B形)	片面灯		KSD2951VH		KSD2951VH	KSD2951VH +C172PWA
		両面灯				KSD2962VH	KSD2962VH +C172PWA
	B級BH形(20A形)	片面灯		KSD4951VH		KSD4951VH	KSD4951VH +C172PWA
		両面灯				KSD4962VH	KSD4962VH +C172PWA
防雨・防湿形	C級(10形)	片面灯		WSH1911B		WSH1951B	WSH1951B +CW143P
		両面灯				WSH1962B	WSH1962B +CW143P
	B級BL形(20B形)	片面灯		WSH2911B		WSH2951B	WSH2951B +CW143P
		両面灯				WSH2962B	WSH2962B +CW143P
	B級BH形(20A形)	片面灯		WSH4911B		WSH4951B	WSH4951B +CW143P
		両面灯				WSH4962B	WSH4962B +CW143P
HACCP対応	C級(10形)	片面灯		WSH1991B		WSH1971B	
		両面灯				WSH1982B	
	B級BL形(20B形)	片面灯		WSH2991B		WSH2971B	
		両面灯				WSH2982B	
クリーンルーム用	B級BL形(20B形)		KYH2971B				

LED誘導灯 ルクセントLEDs 電源別置形

			壁 埋込形	壁 直付形	天井 埋込形	天井 直付形	天井 吊下形
電源別置形	C級(10形)	片面灯	KYT1951B	KST1951B	KST1911A	KST1951B	KST1951B +C147P~149P
		両面灯			KST1922A	KST1962B	KST1962B +C147P~149P
	B級BL形(20B形)	片面灯	KYT2951B	KST2951B	KST2911A	KST2951B	KST2951B +C147P~149P
		両面灯			KST2922A	KST2962B	KST2962B +C147P~149P
	B級BH形(20A形)	片面灯	KYT4951B	KST4951B	KST4911A	KST4951B	KST4951B +C147P~149P
		両面灯			KST4922A	KST4962B	KST4962B +C147P~149P

避 …避難口誘導灯　通 …通路誘導灯

…リモコン自己点検機能付　…リモコン自己点検＋点滅リモコン点検機能付　…リモコン自己点検＋点滅・誘導音リモコン点検機能付

LED誘導灯

ルクセントLEDsシリーズ
一般形誘導灯

ルクセントLEDs シリーズ

LED光源の採用で省電力を実現。





ニッケル・水素蓄電池　　LED光源

省電力
高い省電力性
従来冷陰極ランプと比べ、大幅な節電を実現。

環境配慮
水銀レス・カドミウムフリー
水銀を含まないLED光源とニッケル水素蓄電池を採用することで、環境に配慮。

省施工
アース線工事不要
2次電圧が低いため、アース線（接地）工事が不要。電線費用もお得です。（防水形は除く）

安全性
ランプ割れの心配なし
従来冷陰極蛍光ランプのような、取付時のランプ破損の心配がありません。

光源寿命
60,000時間

コンパクト＆スマートデザイン

LED光源の採用で、電子部品（点灯ユニット・端子台）の小形化を実現。
空間になじみやすい、スッキリとしたデザインです。



避難口誘導灯



通路誘導灯



各等級に適合する誘導灯

等級		避難口誘導灯	通路誘導灯（階段に設けるものを除く）
		高輝度誘導灯	高輝度誘導灯
A級		40形	40形
B級	BH形	20A形	20A形
	BL形	20B形	20B形
C級		10形	10形

片面灯

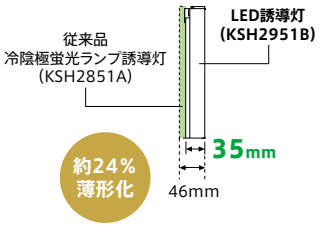



片面灯 KSH2951B

両面灯

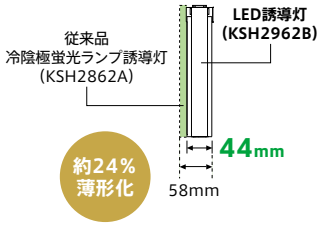



両面灯 KSH2962B

06 LED EXIT SIGN LIGHT

LED誘導灯

ルクセントLEDsシリーズ 一般形誘導灯

リモコン点検機能付（個別制御方式自動点検機能）

従来わずらわしかったバッテリー容量の定期点検の負担を大幅に軽減。スイッチを押すだけで「自己点検」が行えます。また、リモコン自己点検機能なら、高所に設置された誘導灯もリモコン操作で簡単に点検することが可能です。

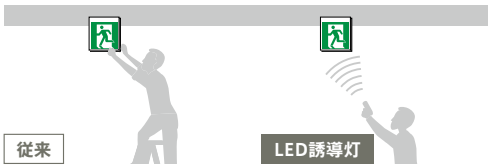

従来：高所に設置された誘導灯は、点検時に脚立などが必要です。

LED誘導灯：リモコン操作で自動点検をスタート。ラクラク点検が可能です。

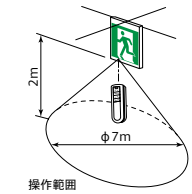

リモコン（別売）



RZB01 ○￥8,900（税別）

リモコン点検



バッテリーによる非常点灯。点検中か停電かをはっきりと判別することができます。



定格時間後、自動で通常に復帰

器具モニタ表示

モニタ表示		点検モニタ（橙）		ランプモニタ（赤）		充電モニタ（緑）	
自己点検中表示		☀	点滅	●	消灯	●	消灯
正常時		●	消灯	●	消灯	●	点灯
蓄電池異常時	寿命時	●	消灯	●	消灯	☀	点滅
	外れ、破損	●	消灯	●	消灯	●	消灯
ランプ異常時	寿命時	●	消灯	☀	点滅	●	消灯
	外れ、破損	●	消灯	●	点灯	●	消灯

点滅リモコン点検機能

（電源別置形を除く）

- 従来の手動による点検スイッチ動作をリモコンでも動作できる機能。
- リモコン（RZB01）の手動点検ボタンを操作し非常時状態に切り替え、誘導灯部は3秒後、点滅・音声部は15秒後に自動復帰します。
- 手動点検の場合は点検モニタ（橙）は点灯しません。

リモコンがない場合、器具本体に付いている自己点検スイッチでも点検が行えます。

※自己点検機能は設置後通電し、24時間継続充電しないと作動しません。

従来の誘導灯をLEDタイプに替えることで、大幅な節電を実現

消費電力比較（当社従来誘導灯 壁・天井直付 一般形との比較）

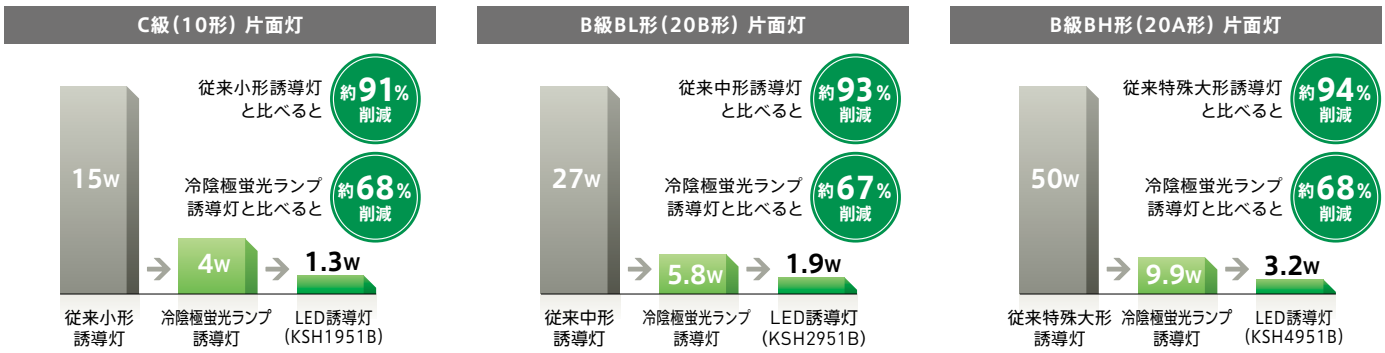

誘導灯表示板の寿命

■交換時期の目安（器具本体）：8～10年

10年を過ぎた誘導灯器具は外観だけでは判断できない器具の劣化が進んでいます。安全性の面からも早めの交換をご検討ください。
詳しくはP.A5、P.A8をご確認ください。

器具本体は8～10年が交換の目安です。

器具の種類		適正交換時期	耐用の限界
誘導灯非常灯	電池内蔵形	8～10年	12年
	電源別置形	8～10年	15年
	専用形※	8～10年	15年

※専用形とは電池内蔵形器具で、常時消灯・非常時点灯の器具を指します。
（一社）日本照明工業会ガイド 108-2003

●誘導灯の場合
認定マークの色で交換時期の目安がわかります。

認定マークの色		製造年月日	対策
	青色	1996年4月～2002年3月	器具の交換をおすすめします。
	青色	2002年4月～2005年8月	点検し、不具合が見つかれば部品交換※、器具交換してください。
	緑色	2005年2月～2011年3月	
	黒色	2011年4月～2013年3月	
	黒色	2013年4月～	

※部品とは、ランプ、蓄電池、誘導灯表示板を指します。

■交換時期の目安（誘導灯表示板）：6～10年

表示板は設置時と比較すると表示面が汚れて視認性が低下することがあります。適正なメンテナンスをおすすめします。また、表示板は使用中に変色して劣化することがありますので、速やかな交換をお願いします。



正常な表示板

劣化した表示板

自己点検タイプ（個別制御方式自動点検）

壁・天井直付形・吊下兼用形



［共通仕様］
本体　：プラスチック・白色（マンセルNo. N9.0）
適合部品　：**吊具 C147P**（l=300）　△**¥4,250**（税別）
C148P（l=500）　△**¥4,500**（税別）
C149P（l=800）　△**¥5,100**（税別）
リモコン RZB01　○**¥8,900**（税別）
LED光源同梱包　表示板別梱包
※リモコン点検機能付

非常時点灯 LED

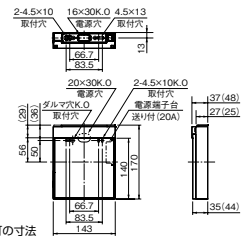

※（　）内は両面灯の寸法

C級（10形）片面灯　**KSH1951B**（表示板込み）　1EL　○　¥30,850（税別）

本体　KSH1951B　1EL　○　¥26,850（税別）
表示板　1枚　○　¥4,000（税別）

質量　：0.6kg
LED光源　：LE13402S3W-B
電池　：2H06DA（Ni-MH蓄電池）
適合部品　：**ガード GAF46（壁直付用）**　△**¥6,500**（税別）
型式認定番号　：1AS111-3356

公共施設形名　：SH1-FBF20-C　SH1-FSF20-C
ST1-FBF22-C　ST1-FSF22-C



■吊下組合せ例（片面灯）

本体	KSH1951B	¥26,850
表示板	1枚	¥4,000
吊具	C147P	¥4,250
組合せ合計		¥35,100

C級（10形）両面灯　**KSH1962B**（表示板込み）　1EL　○　¥34,200（税別）

本体　KSH1962B　1EL　○　¥26,200（税別）
表示板　2枚　○　¥8,000（税別）

質量　：0.8kg
LED光源　：LE13402S3W-B×2
電池　：2H06DA（Ni-MH蓄電池）
型式認定番号　：1AS221-3357

公共施設形名　：SH1-FSF21-C
ST1-FSF23-C



■吊下組合せ例（両面灯）

本体	KSH1962B	¥26,200
表示板	2枚	¥8,000
吊具	C147P	¥4,250
組合せ合計		¥38,450

適合表示板　片面灯 ○¥4,000（1枚・税別）　両面灯 ○¥8,000（2枚・税別）



（注）両面灯の場合は、表示板2枚が必要です。
特に片側矢印を使用のときは、特殊な設置場所を除き、右向き左向き各1枚がセットになります。

形名	摘要	使用ランプ	定格電圧	入力電流	定格電力	定格周波数	光源寿命
KSH1951B	通常時	LE13402S3W-B×1	AC100V	0.033A	1.3W	50／60Hz	60,000h
	非常時		Ni-MH蓄電池2.4V600mAh				
KSH1962B	通常時	LE13402S3W-B×2	AC100V	0.044A	1.8W	50／60Hz	60,000h
	非常時		Ni-MH蓄電池2.4V600mAh				



［共通仕様］
本体　：プラスチック・白色（マンセルNo. N9.0）
適合部品　：**吊具 C147P**（l=300）　△**¥4,250**（税別）
C148P（l=500）　△**¥4,500**（税別）
C149P（l=800）　△**¥5,100**（税別）
リモコン RZB01　○**¥8,900**（税別）
LED光源同梱包　表示板別梱包
※リモコン点検機能付

非常時点灯 LED

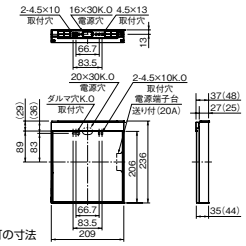

※（　）内は両面灯の寸法

B級 BL形（20B形）片面灯　**KSH2951B**（表示板込み）　1EL　○　¥45,800（税別）

本体　KSH2951B　1EL　○　¥39,800（税別）
表示板　1枚　○　¥6,000（税別）

質量　：1.0kg
LED光源　：LE20404S3W-B
電池　：2H06DA（Ni-MH蓄電池）
適合部品　：**ガード GAF45（壁直付用）**　△**¥9,000**（税別）
型式認定番号　：1AM111-3359

公共施設形名　：SH1-FBF20-BL　SH1-FSF20-BL
ST1-FBF22-BL　ST1-FSF22-BL



■吊下組合せ例（片面灯）

本体	KSH2951B	¥39,800
表示板	1枚	¥6,000
吊具	C147P	¥4,250
組合せ合計		¥50,050

B級 BL形（20B形）両面灯　**KSH2962B**（表示板込み）　1EL　○　¥50,600（税別）

本体　KSH2962B　1EL　○　¥38,600（税別）
表示板　2枚　○　¥12,000（税別）

質量　：1.4kkg
LED光源　：LE20404S3W-B×2
電池　：3H06DA（Ni-MH蓄電池）
型式認定番号　：1AM221-3360

公共施設形名　：SH1-FSF21-BL
ST1-FSF23-BL



■吊下組合せ例（両面灯）

本体	KSH2962B	¥38,600
表示板	2枚	¥12,000
吊具	C147P	¥4,250
組合せ合計		¥54,850

B級 BH形（20A形）片面灯　**KSH4951B**（表示板込み）　1EL　○　¥67,500（税別）

本体　KSH4951B　1EL　○　¥61,500（税別）
表示板　1枚　○　¥6,000（税別）

質量　：1.0kg
LED光源　：LE20405S3W-B
電池　：2H06DA（Ni-MH蓄電池）
適合部品　：**ガード GAF45（壁直付用）**　△**¥9,000**（税別）
型式認定番号　：1AL111-3361

公共施設形名　：SH1-FBF20-BH　SH1-FSF20-BH
ST1-FBF22-BH　ST1-FSF22-BH



■吊下組合せ例（片面灯）

本体	KSH4951B	¥61,500
表示板	1枚	¥6,000
吊具	C147P	¥4,250
組合せ合計		¥71,750

B級 BH形（20A形）両面灯　**KSH4962B**（表示板込み）　1EL　○　¥80,500（税別）

本体　KSH4962B　1EL　○　¥68,500（税別）
表示板　2枚　○　¥12,000（税別）

質量　：1.4kkg
LED光源　：LE20405S3W-B×2
電池　：3H06DA（Ni-MH蓄電池）
型式認定番号　：1AL221-3362

公共施設形名　：SH1-FSF21-BH
ST1-FSF23-BH



■吊下組合せ例（両面灯）

本体	KSH4962B	¥68,500
表示板	2枚	¥12,000
吊具	C147P	¥4,250
組合せ合計		¥84,750

適合表示板　片面灯 ○¥6,000（1枚・税別）　両面灯 ○¥12,000（2枚・税別）



（注）両面灯の場合は、表示板2枚が必要です。
特に片側矢印を使用のときは、特殊な設置場所を除き、右向き左向き各1枚がセットになります。

形名	摘要	使用ランプ	定格電圧	入力電流	定格電力	定格周波数	光源寿命
KSH2951B	通常時	LE20404S3W-B×1	AC100V	0.046A	1.9W	50／60Hz	60,000h
	非常時		Ni-MH蓄電池2.4V600mAh				
KSH2962B	通常時	LE20404S3W-B×2	AC100V	0.069A	3.1W	50／60Hz	60,000h
	非常時		Ni-MH蓄電池3.6V600mAh				

形名	摘要	使用ランプ	定格電圧	入力電流	定格電力	定格周波数	光源寿命
KSH4951B	通常時	LE20405S3W-B×1	AC100V	0.067A	3.2W	50／60Hz	60,000h
	非常時		Ni-MH蓄電池2.4V600mAh				
KSH4962B	通常時	LE20405S3W-B×2	AC100V	0.107A	5.3W	50／60Hz	60,000h
	非常時		Ni-MH蓄電池3.6V600mAh				

1＝100V　EL＝低力率形　納期：○＝在庫対応品（配送期間を要します）△＝受注生産品（ご注文後約2～6週間を要します）受注＝受注品（納期は販売会社にお問合せください）※納期は目安ですので、都度お問合せください。
※希望小売価格には消費税は含まれておりません。※仕様は予告なしに変更される場合があります。※LED素子にはバラツキがあるため、同一形名の器具において光色、明るさが異なる場合があります。ご了承ください。

06 LED EXIT SIGN LIGHT LED誘導灯

ルクセントLEDsシリーズ 一般形誘導灯

自己点検タイプ（個別制御方式自動点検）

壁・天井直付形・吊下兼用形



[共通仕様]
本体　：鋼板・白色仕上（マンセルNo. N9.4）
鋼板厚さ　：鋼板 0.8（本体）

適合部品　：**吊具 C172PWA**（l=500 2本1組）　△**¥3,400**（税別）
リモコン RZB01　○**¥8,900**（税別）
（注）吊具2本を必ずご使用ください。

LED光源同梱包　表示板別梱包
※リモコン点検機能付

非常時点灯 LED

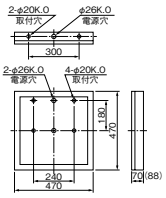

※（ ）内は両面灯の寸法です
※両面灯には背面の電源穴、取付穴がありません

A級 片面灯　**KSH5011A**（表示板込み）　1EL　△¥134,300（税別）

本体	KSH5011A	1EL	△	¥124,300（税別）
表示板	1枚		△	¥10,000（税別）

質量　：7.8kg
LED光源　：LE40020S3W-A×1
電池　：3H06DA×2（Ni-MH蓄電池）
公共施設形名　：SH1-FBF20-A　SH1-FSF20-A　ST1-FBF22-A　ST1-FSF22-A
型式認定番号　：1AK121-3396



■吊下組合せ例（片面灯）

本体	KSH5011A	¥124,300
表示板	1枚	¥10,000
吊具	C172PWA	¥3,400
組合せ合計		¥137,700

A級 両面灯　**KSH5022A**（表示板込み）　1EL　△¥221,400（税別）

本体	KSH5022A	1EL	△	¥201,400（税別）
表示板	2枚		△	¥20,000（税別）

質量　：12.0kg
LED光源　：LE40020S3W-A×2
電池　：3H06DA×4（Ni-MH蓄電池）
公共施設形名　：SH1-FSF21-A　ST1-FSF23-A
型式認定番号　：1AK231-3397



■吊下組合せ例（両面灯）

本体	KSH5022A	¥201,400
表示板	2枚	¥20,000
吊具	C172PWA	¥3,400
組合せ合計		¥224,800

適合表示板　片面灯 △¥10,000（1枚・税別）　両面灯 △¥20,000（2枚・税別）



（注）両面灯の場合は、表示板2枚が必要です。
特に片側矢印を使用のときは、特殊な設置場所を除き、右向き左向き各1枚がセットになります。

形名	摘要	使用ランプ	定格電圧	入力電流	定格電力	定格周波数	光源寿命
KSH5011A	通常時	LE40020S3W-A×1	AC100V	0.21A	10.6W	50／60Hz	60,000h
	非常時		Ni-MH蓄電池3.6V600mAh×2				
KSH5022A	通常時	LE40020S3W-A×2	AC100V	0.43A	21.2W	50／60Hz	60,000h
	非常時		Ni-MH蓄電池3.6V600mAh×4				

壁埋込形



非常時点灯 LED
埋込穴 197 × 150

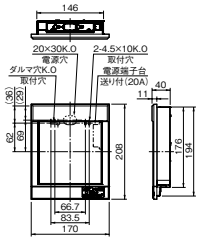

C級（10形）片面灯　**KYH1951B**（表示板込み）　1EL　△ ¥34,900（税別）

本体	KYH1951B	1EL	△	¥30,900（税別）
表示板	1枚		○	¥4,000（税別）

本体　：プラスチック・白色（マンセルNo. N9.0）
質量　：0.9kg
LED光源　：LE13402S3W-B
電池　：2H06DA（Ni-MH蓄電池）
適合部品　：**埋込ボックス BOX1101** △**¥3,950**（税別）
リモコン RZB01　○**¥8,900**（税別）
公共施設形名　：SH1-FBC20-C　ST1-FBC22-C
型式認定番号　：1AS111-3358
LED光源同梱包　表示板別梱包
※リモコン点検機能付
断熱施工では使用できません



■壁埋込組合せ例

本体	KYH1951B	¥30,900
表示板	1枚	¥4,000
電気ボックス	BOX1101	¥3,950
組合せ合計		¥38,850

適合表示板　片面灯 ○¥4,000（1枚・税別）



形名	摘要	使用ランプ	定格電圧	入力電流	定格電力	定格周波数	光源寿命
KYH1951B	通常時	LE13402S3W-B×1	AC100V	0.033A	1.3W	50／60Hz	60,000h
	非常時		Ni-MH蓄電池2.4V600mAh				



[共通仕様]
本体　：プラスチック・白色（マンセルNo. N9.0）

適合部品　：**埋込ボックス BOX2161**　△**¥4,800**（税別）
リモコン RZB01　○**¥8,900**（税別）

LED光源同梱包　表示板別梱包
※リモコン点検機能付
断熱施工では使用できません

非常時点灯 LED
埋込穴 263 × 216

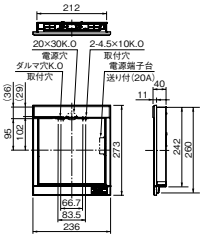

B級 BL形（20B形）片面灯　**KYH2951B**（表示板込み）　1EL　△ ¥51,000（税別）

本体	KYH2951B	1EL	△	¥45,000（税別）
表示板	1枚		○	¥6,000（税別）

質量　：1.5kg
LED光源　：LE20404S3W-B
電池　：2H06DA（Ni-MH蓄電池）
公共施設形名　：SH1-FBC20-BL　ST1-FBC22-BL
型式認定番号　：1AM111-3363



■壁埋込組合せ例

本体	KYH2951B	¥45,000
表示板	1枚	¥6,000
電気ボックス	BOX2161	¥4,800
組合せ合計		¥55,800

B級 BH形（20A形）片面灯　**KYH4951B**（表示板込み）　1EL　△ ¥77,000（税別）

本体	KYH4951B	1EL	△	¥71,000（税別）
表示板	1枚		○	¥6,000（税別）

質量　：1.8kg
LED光源　：LE20405S3W-B
電池　：2H06DA（Ni-MH蓄電池）
公共施設形名　：SH1-FBC20-BH　ST1-FBC22-BH
型式認定番号　：1AL111-3364

適合表示板　KYH2951B／KYH4951B共用 ○¥6,000（1枚・税別）



形名	摘要	使用ランプ	定格電圧	入力電流	定格電力	定格周波数	光源寿命
KYH2951B	通常時	LE20404S3W-B×1	AC100V	0.046A	1.9W	50／60Hz	60,000h
	非常時		Ni-MH 蓄電池2.4V600mAh				
KYH4951B	通常時	LE20405S3W-B×1	AC100V	0.067A	3.2W	50／60Hz	60,000h
	非常時		Ni-MH 蓄電池2.4V600mAh				

1=100V　EL=低力率形

自己点検タイプ（個別制御方式自動点検）

天井埋込形



［共通仕様］
本体　：鋼板･亜鉛メッキ仕上
カバー　：鋼板･白色仕上（マンセルNo. N9.4）
鋼板厚さ　：0.6（本体）
適合部品　：**リモコン RZB01**　○**¥8,900**（税別）
LED光源同梱包　表示板別梱包
※リモコン点検機能付
断熱施工では使用できません

非常時点灯 LED
パネル式
埋込穴 200 × 105

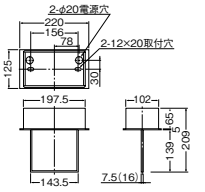

※（ ）内は両面灯の寸法です

C級（10形）片面灯 **KSH1911A**（表示板込み）　1EL　△ ¥38,500（税別）

本体　KSH1911A　1EL　△ ¥33,500（税別）
表示板　片面灯1枚　△ ¥5,000（税別）

質量　：1.0kg
LED光源　：LE13502S3W-A
電池　：2H06DA（Ni-MH蓄電池）
公共施設形名　：SH1-FRF20P-C　ST1-FRF22P-C
型式認定番号　：1AS111-3365

C級（10形）両面灯 **KSH1922A**（表示板込み）　1EL　△ ¥42,900（税別）

本体　KSH1922A　1EL　△ ¥32,900（税別）
表示板　両面灯1組　△ ¥10,000（税別）

質量　：1.2kg
LED光源　：LE13504S3W-A
電池　：2H06DA（Ni-MH蓄電池）
公共施設形名　：SH1-FRF21P-C　ST1-FRF23P-C
型式認定番号　：1AS221-3366

適合表示板　片面灯 △¥5,000（1枚・税別）

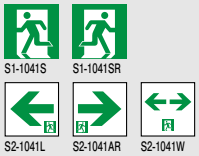

適合表示板　両面灯 △¥10,000（オモテ・ウラ1組・税別）

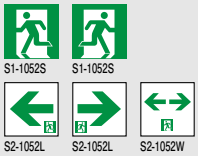

形名	摘要	使用ランプ	定格電圧	入力電流	定格電力	定格周波数	光源寿命
KSH1911A	通常時	LE13502S3W-A×1	AC100V	0.033A	1.3W	50／60Hz	60,000h
	非常時		Ni-MH蓄電池2.4V600mAh				
KSH1922A	通常時	LE13504S3W-A×1	AC100V	0.044A	1.8W	50／60Hz	60,000h
	非常時		Ni-MH蓄電池2.4V600mAh				



［共通仕様］
本体　：鋼板･亜鉛メッキ仕上
カバー　：鋼板･白色仕上（マンセルNo. N9.4）
鋼板厚さ　：0.6（本体）
適合部品　：**リモコン RZB01**　○**¥8,900**（税別）
LED光源同梱包　表示板別梱包
※リモコン点検機能付
断熱施工では使用できません

非常時点灯 LED
パネル式
埋込穴 295 × 105

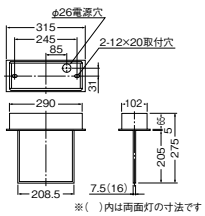

※（ ）内は両面灯の寸法です

B級 BL形（20B形）片面灯 **KSH2911A**（表示板込み）　1EL　△ ¥57,700（税別）

本体　KSH2911A　1EL　△ ¥51,700（税別）
表示板　片面灯1枚　△ ¥6,000（税別）

質量　：1.5kg
LED光源　：LE20504S3W-A
電池　：2H06DA（Ni-MH蓄電池）
公共施設形名　：SH1-FRF20P-BL　ST1-FRF22P-BL
型式認定番号　：1AM111-3367

B級 BL形（20B形）両面灯 **KSH2922A**（表示板込み）　1EL　△ ¥67,100（税別）

本体　KSH2922A　1EL　△ ¥55,100（税別）
表示板　両面灯1組　△ ¥12,000（税別）

質量　：1.9kg
LED光源　：LE20508S3W-A
電池　：3H06DA（Ni-MH蓄電池）
公共施設形名　：SH1-FRF21P-BL　ST1-FRF23P-BL
型式認定番号　：1AM221-3368

B級 BH形（20A形）片面灯 **KSH4911A**（表示板込み）　1EL　△ ¥87,200（税別）

本体　KSH4911A　1EL　△ ¥81,200（税別）
表示板　片面灯1枚　△ ¥6,000（税別）

質量　：1.5kg
LED光源　：LE20505S3W-A
電池　：2H06DA（Ni-MH蓄電池）
公共施設形名　：SH1-FRF20P-BH　ST1-FRF22P-BH
型式認定番号　：1AL111-3369

B級 BH形（20A形）両面灯 **KSH4922A**（表示板込み）　1EL　△¥102,100（税別）

本体　KSH4922A　1EL　△ ¥90,100（税別）
表示板　両面灯1組　△ ¥12,000（税別）

質量　：1.9kg
LED光源　：LE20510S3W-A
電池　：3H06DA（Ni-MH蓄電池）
公共施設形名　：SH1-FRF21P-BH　ST1-FRF23P-BH
型式認定番号　：1AL221-3370

適合表示板　片面灯 △¥6,000（1枚・税別）

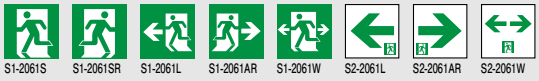

適合表示板　両面灯 △¥12,000（オモテ・ウラ1組・税別）



形名	摘要	使用ランプ	定格電圧	入力電流	定格電力	定格周波数	光源寿命
KSH2911A	通常時	LE20504S3W-A×1	AC100V	0.046A	1.9W	50／60Hz	60,000h
	非常時		Ni-MH蓄電池2.4V600mAh				
KSH2922A	通常時	LE20508S3W-A×1	AC100V	0.069A	3.1W	50／60Hz	60,000h
	非常時		Ni-MH蓄電池3.6V600mAh				

形名	摘要	使用ランプ	定格電圧	入力電流	定格電力	定格周波数	光源寿命
KSH4911A	通常時	LE20505S3W-A×1	AC100V	0.067A	3.2W	50／60Hz	60,000h
	非常時		Ni-MH蓄電池2.4V600mAh				
KSH4922A	通常時	LE20510S3W-A×1	AC100V	0.107A	5.3W	50／60Hz	60,000h
	非常時		Ni-MH蓄電池3.6V600mAh				

納期：○=在庫対応品（配送期間を要します）△=受注生産品（ご注文後約2～6週間を要します）受注=受注品（納期は販売会社にお問合せください）※納期は目安ですので、都度お問合せください。
※希望小売価格には消費税は含まれておりません。※仕様は予告なしに変更される場合があります。※LED素子にはバラツキがあるため、同一形名の器具において光色、明るさが異なる場合があります。ご了承ください。

06 LED EXIT SIGN LIGHT

LED誘導灯

ルクセントLEDsシリーズ 点滅形誘導灯

自動火災報知設備との連動により、点滅する光で避難口に誘導。火災時に煙で視界が悪くなり、誘導灯が識別しにくくなるといった万一の場合も、効果を発揮します。

点滅形誘導灯の動作

	点滅	誘導灯
常用時	消灯	常用点灯
停電時	消灯	非常点灯
火災信号を受けたとき	点滅(20分間)	常用点灯又は非常点灯
専用煙感知器による停止信号を受けたとき	停止	常用点灯又は非常点灯

(注)点滅形誘導灯は自動火災報知設備と連動した誘導灯信号装置と組み合わせてご使用ください。

点滅形誘導灯の構成

階段室が煙に汚染された場合の停止用として、点滅形誘導灯個々に停止専用の煙感知器を1台設けます。煙感知器が動作すると、それと接続した誘導灯およびその上階の点滅が停止します。

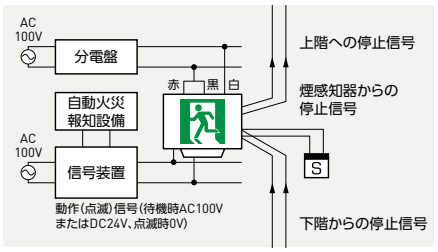

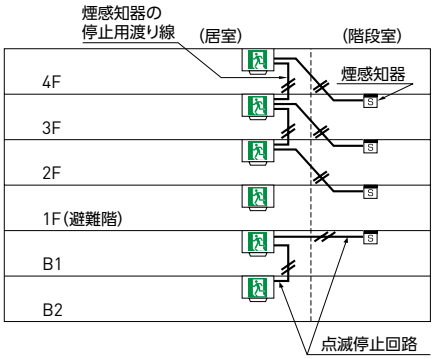

(例)信号装置は、全館一斉動作を行う場合EFS1050DN(動作信号AC100V)、EFS2401DN(動作信号DC24V)を使用し、階別区分動作の場合はEFS24251T(動作信号DC24V)を使用してください。
信号装置により動作信号が異なりますのでご注意ください。

●**停止用煙感知器(別途ご用意ください)** 停止専用の煙感知器は、第2種または第3種の蓄積形煙感知器を使用してください。

自動火災報知設備との連動

自動火災報知設備と連動して自動的に作動するものであること。自火報との連動は信号装置を介して行います。

点滅の停止

避難口から避難する方向に設けられている煙感知器が作動したときは、誘導灯の点滅が停止します。

点滅形誘導灯の設置箇所

点滅形誘導灯の設置箇所は、消防法施行規則(昭和36年自治省令第6号)第28条の3第3項第1号(イ)及び(ロ)に掲げる出入口に限るものであること。

(イ)屋内から直接地上へ通ずる出入口(附室が設けられている場合にあっては、当該附室の出入口)

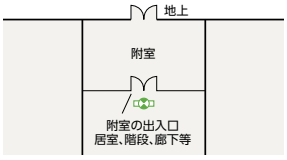

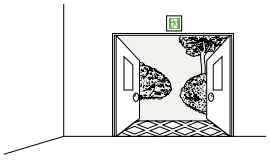

(ロ)直通階段の出入口(附室が設けられている場合にあっては、当該附室の出入口)

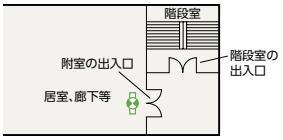

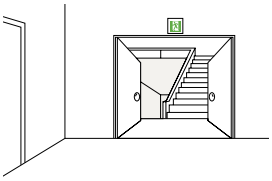

自己点検タイプ(個別制御方式自動点検)

壁・天井直付形・吊下兼用形



[共通仕様]
本体　：鋼板・白色仕上(マンセルNo. N9.4)
カバー　：鋼板・白色仕上(マンセルNo. N9.4)
鋼板厚さ　：0.8(本体)
電池　：4N25DA(キセノン点滅用)(Ni-Cd蓄電池)
適合部品　：**吊具 C172PWA**((l=500 2本1組) △**¥3,400**(税別)
リモコン RZB01 ○**¥8,900**(税別)
(注)点滅用蓄電池の自動点検機能はありませんので、誘導灯用蓄電池と同時交換をおすすめします。

LED光源同梱包　表示板別梱包
※リモコン点検機能付

非常時点灯 LED

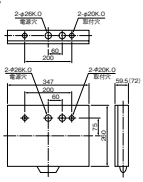

※(　)内は両面灯の寸法です
※両面灯には背面の電源穴、取付穴がありません

B級 BL形(20B形) 片面灯

KSD2951 (表示板込み)　1EL　受注 ¥113,400(税別)

本体	KSD2951	1EL	受注	¥107,400(税別)
表示板	1枚		△	¥6,000(税別)

質量　：3.9kg
LED光源　：LE20206S3W-A
電池　：2N06DB(Ni-Cd蓄電池)
型式認定番号　：1AM111-3187
公共施設形名　：SH1-FBF20F-BL
SH1-FSF20F-BL

B級 BL形(20B形) 両面灯

KSD2962 (表示板込み)　1EL　受注 ¥142,600(税別)

本体	KSD2962	1EL	受注	¥130,600(税別)
表示板	2枚		△	¥12,000(税別)

質量　：4.9kg
LED光源　：LE20206S3W-A×2
電池　：4N06DC(Ni-Cd蓄電池)
型式認定番号　：1AM221-3188
公共施設形名　：SH1-FSF21F-BL



■吊下組合せ例

本体	KSD2951	¥107,400
表示板	1枚	¥6,000
吊具	C172PWA	¥3,400
組合せ合計		¥116,800

適合表示板 片面灯 △¥6,000(1枚・税別)　両面灯 △¥12,000(2枚・税別)



(注)両面灯の場合は、表示板2枚が必要です。
特に片側矢印を使用のときは、特殊な設置場所を除き、右向き左向き各1枚がセットになります。

形名	摘要	使用ランプ	定格電圧	入力電流	定格電力	定格周波数	光源寿命
KSD2951	通常時	LE20206S3W-A×1	AC100V	0.15A	6.8W	50／60Hz	60,000h
	非常時 自火報連動時	キセノンランプ	Ni-Cd蓄電池4.8V2500mAh				
	非常時 停電時	LE20206S3W-A×1	Ni-Cd蓄電池2.4V600mAh				
KSD2962	通常時	LE20206S3W-A×2	AC100V	0.23A	10.7W	50／60Hz	60,000h
	非常時 自火報連動時	キセノンランプ	Ni-Cd蓄電池4.8V2500mAh				
	非常時 停電時	LE20206S3W-A×2	Ni-Cd蓄電池4.8V600mAh				

1=100V　EL=低力率形

自己点検タイプ（個別制御方式自動点検）

壁・天井直付形・吊下兼用形


点滅形誘導灯

［共通仕様］
本体　：鋼板・白色仕上（マンセルNo. N9.4）
カバー　：鋼板・白色仕上（マンセルNo. N9.4）
鋼板厚さ　：0.8（本体）
電池　：4N25DA（キセノン点滅用）（Ni-Cd蓄電池）

適合部品　：**吊具 C172PWA**（l=500 2本1組）　△**¥3,400**（税別）
リモコン RZB01　○**¥8,900**（税別）
（注）点滅用蓄電池の自動点検機能はありませんので、誘導灯用蓄電池と同時交換をおすすめします。

LED光源同梱包　表示板別梱包
※リモコン点検機能付

非常時点灯 LED

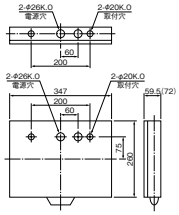

※（ ）内は両面灯の寸法です
※両面灯には背面の電源穴、取付穴がありません

B級 BH形（20A形） 片面灯　KSD4951（表示板込み）　1EL　受注 ¥138,100（税別）

本体　KSD4951　1EL　受注　¥130,600（税別）
表示板　1枚　△　¥7,500（税別）

質量　：3.9kg
LED光源　：LE20312S3W-A
電池　：2N06DB（Ni-Cd蓄電池）
公共施設形名　：SH1-FBF20F-BH　SH1-FSF20F-BH
型式認定番号　：1AL111-3189

B級 BH形（20A形） 両面灯　KSD4962（表示板込み）　1EL　受注 ¥168,600（税別）

本体　KSD4962　1EL　受注　¥153,600（税別）
表示板　2枚　△　¥15,000（税別）

質量　：4.9kg
LED光源　：LE20312S3W-A×2
電池　：4N06DC（Ni-Cd蓄電池）
公共施設形名　：SH1-FSF21F-BH
型式認定番号　：1AL221-3190


■吊下組合せ例

本体	KSD4951	¥130,600
表示板	1枚	¥7,500
吊具	C172PWA	¥3,400
組合せ合計		¥141,500

適合表示板　片面灯 △¥7,500（1枚・税別）　両面灯 △¥15,000（2枚・税別）


S1-4031S　S1-4031SR　S1-4031L　S1-4031AR　S1-4031W

（注）両面灯の場合は、表示板2枚が必要です。
特に片側矢印を使用のときは、特殊な設置場所を除き、右向き左向き各1枚がセットになります。

形名	摘要	使用ランプ	定格電圧	入力電流	定格電力	定格周波数	光源寿命
KSD4951	通常時	LE20312S3W-A×1	AC100V	0.18A	8.3W	50／60Hz	60,000h
	非常時 自火報連動時	キセノンランプ	Ni-Cd蓄電池4.8V2500mAh				
	非常時 停電時	LE20312S3W-A×1	Ni-Cd蓄電池2.4V600mAh				
KSD4962	通常時	LE20312S3W-A×2	AC100V	0.27A	12.9W	50／60Hz	60,000h
	非常時 自火報連動時	キセノンランプ	Ni-Cd蓄電池4.8V2500mAh				
	非常時 停電時	LE20312S3W-A×2	Ni-Cd蓄電池4.8V600mAh				

壁埋込形


点滅形誘導灯

［共通仕様］
本体　：鋼板・亜鉛メッキ仕上
カバー　：鋼板・白色仕上（マンセルNo. N9.4）
鋼板厚さ　：0.8（本体）
電池　：4N25DA（キセノン点滅用）（Ni-Cd蓄電池）

適合部品　：**埋込ボックス BOX2171**　△**¥7,200**（税別）
リモコン RZB01　○**¥8,900**（税別）
（注）点滅用蓄電池の自動点検機能はありませんので、誘導灯用蓄電池と同時交換をおすすめします。

LED光源同梱包　表示板別梱包
※リモコン点検機能付
断熱施工では使用できません

非常時点灯 LED
埋込穴 236 × 344

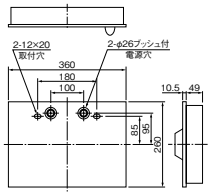

B級 BL形（20B形） 片面灯　KYD2951（表示板込み）　1EL　受注 ¥120,400（税別）

本体　KYD2951　1EL　受注　¥114,400（税別）
表示板　1枚　△　¥6,000（税別）

質量　：2.8kg
LED光源　：LE20206S3W-A
電池　：2N06DB（Ni-Cd蓄電池）
公共施設形名　：SH1-FBC20F-BL
型式認定番号　：1AM111-3191

B級 BH形（20A形） 片面灯　KYD4951（表示板込み）　1EL　受注 ¥150,100（税別）

本体　KYD4951　1EL　受注　¥142,600（税別）
表示板　1枚　△　¥7,500（税別）

質量　：2.8kg
LED光源　：LE20312S3W-A
電池　：2N06DB（Ni-Cd蓄電池）
公共施設形名　：SH1-FSF21F-BH
型式認定番号　：1AL111-3192


■壁埋込組合せ例

本体	KYD2951	¥114,400
表示板	1枚	¥6,000
埋込ボックス	BOX2171	¥7,200
組合せ合計		¥127,600

適合表示板　KYD2951 △¥6,000（1枚・税別）　KYD4951 △¥7,500（1枚・税別）


KYD2951　S1-2031S　S1-2031SR　S1-2031L　S1-2031AR　S1-2031W
KYD4951　S1-4031S　S1-4031SR　S1-4031L　S1-4031AR　S1-4031W

形名	摘要	使用ランプ	定格電圧	入力電流	定格電力	定格周波数	光源寿命
KYD2951	通常時	LE20206S3W-A×1	AC100V	0.15A	6.8W	50／60Hz	60,000h
	非常時 自火報連動時	キセノンランプ	Ni-Cd蓄電池4.8V2500mAh				
	非常時 停電時	LE20206S3W-A×1	Ni-Cd蓄電池2.4V600mAh				
KYD4951	通常時	LE20312S3W-A×1	AC100V	0.18A	8.3W	50／60Hz	60,000h
	非常時 自火報連動時	キセノンランプ	Ni-Cd蓄電池4.8V2500mAh				
	非常時 停電時	LE20312S3W-A×1	Ni-Cd蓄電池2.4V600mAh				

点滅装置（一般定格形）

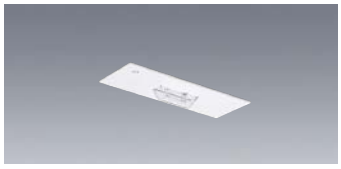

天井埋込形　KSD90031（表示板込み）　1EL　受注 ¥80,700（税別）

本体　：鋼板・亜鉛メッキ仕上
カバー　：鋼板・白色仕上（マンセルNo. N9.4）
質量　：1.8kg
鋼板厚さ　：0.6（本体）0.8（カバー）
電池　：4N25DA（キセノン点滅用）（Ni-Cd蓄電池）
型式認定番号　：FIX1-1005

（注）点滅用蓄電池の自己点検機能はありません。

埋込穴 105 × 295　断熱材施工 不可

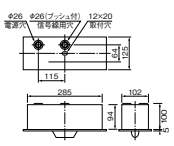



壁・天井直付兼用形　KSD90021（表示板込み）　1EL　受注 ¥80,700（税別）

本体　：鋼板・亜鉛メッキ仕上
カバー　：鋼板・白色仕上（マンセルNo. N9.4）
質量　：1.7kg
鋼板厚さ　：0.6（本体）0.8（カバー）
電池　：4N25HA（キセノン点滅）（Ni-Cd蓄電池）
型式認定番号　：FIX1-1005

（注）点滅用蓄電池の自己点検機能はありません。

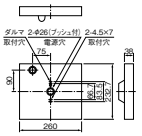

納期：○=在庫対応品（配送期間を要します）△=受注生産品（ご注文後約2～6週間を要します）受注=受注品（納期は販売会社にお問合せください）※納期は目安ですので、都度お問合せください。
※希望小売価格には消費税は含まれておりません。※仕様は予告なしに変更される場合があります。※LED素子にはバラツキがあるため、同一形名の器具において光色、明るさが異なる場合があります。ご了承ください。

06 LED EXIT SIGN LIGHT

LED誘導灯

ルクセントLEDsシリーズ
点滅形誘導音付誘導灯

音と光で避難口に誘導。火災時に煙で視界が悪くなるといった万一の場合も、的確に避難方向へ誘導できます。
自動火災報知設備と連動し、実効性のある誘導が可能です。

点滅形誘導音付誘導灯の動作

	常用時	停電時	火災信号を受けたとき	専用煙感知器による停止信号を受けたとき
点滅	消灯	消灯	点滅(20分間)	停止
誘導音	停止	停止	作動(60分間)	停止
誘導灯	常用点灯	非常点灯(20分間)	常用点灯又は非常点灯	常用点灯又は非常点灯

(注)点滅形誘導音付誘導灯は自動火災報知設備と連動した誘導灯信号装置と組み合わせてご使用ください。

点滅形誘導音付誘導灯の構成

階段室が煙に汚染された場合の停止用として、点滅形誘導音付誘導灯個々に停止専用の煙感知器を1台設けます。
煙感知器が動作すると、それと接続した誘導灯およびその上階の点滅・誘導音が停止します。

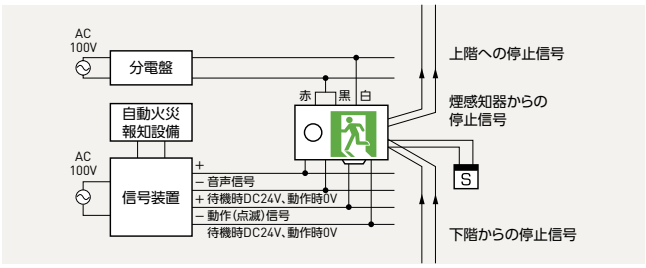

(例)信号装置は、全館一斉動作を行う場合EFS2401DN(動作信号DC24V)を使用し、階別区分動作の場合はEFS24251T(動作信号DC24V)を使用してください。

●停止用煙感知器(別途ご用意ください)
停止専用の煙感知器は、第2種または第3種の蓄積形煙感知器を使用してください。

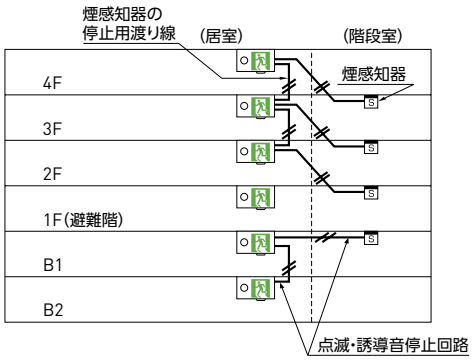

点滅形誘導音付誘導灯の設置箇所

点滅形誘導音付誘導灯の設置箇所は、消防法施行規則(昭和36年自治省令第6号)第28条の3第3項第1号(イ)及び(ロ)に掲げる出入口に限るものであること。

(イ)屋内から直接地上へ通ずる出入口(附室が設けられている場合にあっては、当該附室の出入口)



(ロ)直通階段の出入口(附室が設けられている場合にあっては、当該附室の出入口)

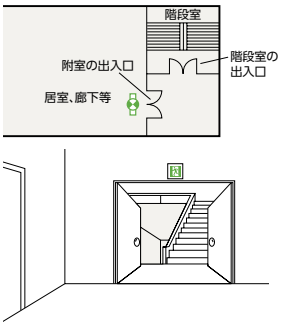

自動火災報知設備との連動

自動火災報知設備と連動して自動的に作動するものであること。
自火報との連動は信号装置を介して行います。

点滅及び音声誘導音の停止

避難口から避難する方向に設けられている煙感知器が作動したときは、誘導灯の点滅と音声が停止します。

自己点検タイプ（個別制御方式自動点検）

壁・天井直付形・吊下兼用形


点滅形誘導音付誘導灯

[共通仕様]
本体　：鋼板・白色仕上（マンセルNo. N9.4）
カバー　：鋼板・白色仕上（マンセルNo. N9.4）
鋼板厚さ　：0.8（本体）
電池　：4N25DA（キセノン点滅誘導音用）（Ni-Cd蓄電池）

適合部品　：**吊具 C172PWA**（（l=500 2本1組）　△**¥3,400**（税別）
リモコン RZB01　○**¥8,900**（税別）
（注）点滅・音声用蓄電池の自動点検機能はありませんので、誘導灯用蓄電池と同時交換をおすすめします。

LED光源同梱包　表示板別梱包
※リモコン点検機能付

非常時点灯 LED

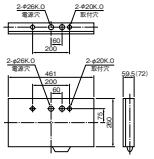

※（　）内は両面灯の寸法です
※両面灯には背面の電源穴、取付穴がありません

B級 BL形（20B形）片面灯　**KSD2951V**（表示板込み）　1EL　受注 ¥139,000（税別）

本体　KSD2951V　1EL　受注 ¥133,000（税別）
表示板　1枚　△ ¥6,000（税別）

質量　：5.0kg
LED光源　：LE20206S3W-A
電池　：2N06DB（Ni-Cd蓄電池）
型式認定番号　：1AM111-3193

公共施設形名　：SH1-FBF20AF-BL
SH1-FSF20AF-BL

B級 BL形（20B形）両面灯　**KSD2962V**（表示板込み）　1EL　受注 ¥185,700（税別）

本体　KSD2962V　1EL　受注 ¥173,700（税別）
表示板　2枚　△ ¥12,000（税別）

質量　：6.1kg
LED光源　：LE20206S3W-A×2
電池　：4N06DC（Ni-Cd蓄電池）
型式認定番号　：1AM221-3194

公共施設形名　：SH1-FSF21AF-BL

適合表示板　片面灯 △¥6,000（1枚・税別）　両面灯 △¥12,000（2枚・税別）


S1-2031S　S1-2031SR　S1-2031L　S1-2031AR　S1-2031W

（注）両面灯の場合は、表示板2枚が必要です。
特に片側矢印を使用のときは、特殊な設置場所を除き、右向き左向き各1枚がセットになります。

形名		摘要	使用ランプ	定格電圧	入力電流	定格電力	定格周波数	光源寿命
KSD2951V		通常時	LE20206S3W-A×1	AC100V	0.15A	6.8W	50／60Hz	60,000h
	非常時	自火報連動時	キセノンランプ	Ni-Cd蓄電池4.8V2500mAh				
		自火報連動時	誘導音鳴動					
		停電時	LE20206S3W-A×1	Ni-Cd蓄電池2.4V600mAh				
KSD2962V		通常時	LE20206S3W-A×2	AC100V	0.23A	10.7W	50／60Hz	60,000h
	非常時	自火報連動時	キセノンランプ	Ni-Cd蓄電池4.8V2500mAh				
		自火報連動時	誘導音鳴動					
		停電時	LE20206S3W-A×2	Ni-Cd蓄電池4.8V600mAh				


■吊下組合せ例

本体	KSD2951V	¥133,000
表示板	1枚	¥6,000
吊具	C172PWA	¥3,400
組合せ合計		¥142,400


点滅形誘導音付誘導灯

[共通仕様]
本体　：鋼板・白色仕上（マンセルNo. N9.4）
カバー　：鋼板・白色仕上（マンセルNo. N9.4）
鋼板厚さ　：0.8（本体）
電池　：4N25DA（キセノン点滅誘導音用）（Ni-Cd蓄電池）

適合部品　：**吊具 C172PWA**（（l=500 2本1組）　△**¥3,400**（税別）
リモコン RZB01　○**¥8,900**（税別）
（注）点滅・音声用蓄電池の自動点検機能はありませんので、誘導灯用蓄電池と同時交換をおすすめします。

LED光源同梱包　表示板別梱包
※リモコン点検機能付

非常時点灯 LED

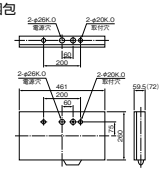

※（　）内は両面灯の寸法です
※両面灯には背面の電源穴、取付穴がありません

B級 BH形（20A形）片面灯　**KSD4951V**（表示板込み）　1EL　受注 ¥162,700（税別）

本体　KSD4951V　1EL　受注 ¥155,200（税別）
表示板　1枚　△ ¥7,500（税別）

質量　：5.0kg
LED光源　：LE20312S3W-A
電池　：2N06DB（Ni-Cd蓄電池）
型式認定番号　：1AL111-3195

公共施設形名　：SH1-FBF20AF-BH
SH1-FSF20AF-BH

B級 BH形（20A形）両面灯　**KSD4962V**（表示板込み）　1EL　受注 ¥231,200（税別）

本体　KSD4962V　1EL　受注 ¥216,200（税別）
表示板　2枚　△ ¥15,000（税別）

質量　：6.1kg
LED光源　：LE20312S3W-A×2
電池　：4N06DC（Ni-Cd蓄電池）
型式認定番号　：1AL221-3196

公共施設形名　：SH1-FSF21AF-BH

適合表示板　片面灯 △¥7,500（1枚・税別）　両面灯 △¥15,000（2枚・税別）


S1-4031S　S1-4031SR　S1-4031L　S1-4031AR　S1-4031W

（注）両面灯の場合は、表示板2枚が必要です。
特に片側矢印を使用のときは、特殊な設置場所を除き、右向き左向き各1枚がセットになります。

形名		摘要	使用ランプ	定格電圧	入力電流	定格電力	定格周波数	光源寿命
KSD4951V		通常時	LE20312S3W-A×1	AC100V	0.18A	8.3W	50／60Hz	60,000h
	非常時	自火報連動時	キセノンランプ	Ni-Cd蓄電池4.8V2500mAh				
		自火報連動時	誘導音鳴動					
		停電時	LE20312S3W-A×1	Ni-Cd蓄電池2.4V600mAh				
KSD4962V		通常時	LE20312S3W-A×2	AC100V	0.27A	12.9W	50／60Hz	60,000h
	非常時	自火報連動時	キセノンランプ	Ni-Cd蓄電池4.8V2500mAh				
		自火報連動時	誘導音鳴動					
		停電時	LE20312S3W-A×2	Ni-Cd蓄電池4.8V600mAh				


■吊下組合せ例

本体	KSD4951V	¥155,200
表示板	1枚	¥7,500
吊具	C172PWA	¥3,400
組合せ合計		¥166,100

壁埋込形


点滅形誘導音付誘導灯

[共通仕様]
本体　：鋼板・亜鉛メッキ仕上
カバー　：鋼板・白色仕上（マンセルNo. N9.4）
鋼板厚さ　：0.8（本体）
電池　：4N25HA（キセノン点滅誘導音用）（Ni-Cd蓄電池）

適合部品　：**埋込ボックス BOX2181**　△**¥8,300**（税別）
リモコン RZB01　○**¥8,900**（税別）
（注）点滅・音声用蓄電池の自動点検機能はありませんので、誘導灯用蓄電池と同時交換をおすすめします。

LED光源同梱包　表示板別梱包
※リモコン点検機能付
断熱施工では使用できません

非常時点灯 LED

埋込穴 236×514

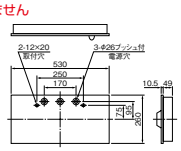

B級 BL形（20B形）片面灯　**KYD2951V**（表示板込み）　1EL　受注 ¥146,000（税別）

本体　KYD2951V　1EL　受注 ¥140,000（税別）
表示板　1枚　△ ¥6,000（税別）

質量　：3.9kg
LED光源　：LE20206S3W-A
電池　：2N06DB（Ni-Cd蓄電池）
型式認定番号　：1AM111-3197

公共施設形名　：SH1-FBC20AF-BL

B級 BH形（20A形）片面灯　**KYD4951V**（表示板込み）　1EL　受注 ¥174,700（税別）

本体　KYD4951V　1EL　受注 ¥167,200（税別）
表示板　1枚　△ ¥7,500（税別）

質量　：3.9kg
LED光源　：LE20312S3W-A
電池　：2N06DB（Ni-Cd蓄電池）
型式認定番号　：1AL111-3198

公共施設形名　：SH1-FBC20AF-BH

適合表示板　KYD2951 △¥6,000（1枚・税別）　KYD4951 △¥7,500（1枚・税別）


KYD2951 S1-4031S　S1-2031S　S1-2031SR　S1-2031L　S1-2031AR　S1-2031W
KYD4951 S1-4031S　S1-4031SR　S1-4031L　S1-4031AR　S1-4031W

形名		摘要	使用ランプ	定格電圧	入力電流	定格電力	定格周波数	光源寿命
KYD2951V		通常時	LE20206S3W-A×1	AC100V	0.15A	6.8W	50／60Hz	60,000h
	非常時	自火報連動時	キセノンランプ	Ni-Cd蓄電池4.8V2500mAh				
		自火報連動時	誘導音鳴動					
		停電時	LE20206S3W-A×1	Ni-Cd蓄電池2.4V600mAh				
KYD4951V		通常時	LE20312S3W-A×1	AC100V	0.18A	8.3W	50／60Hz	60,000h
	非常時	自火報連動時	キセノンランプ	Ni-Cd蓄電池4.8V2500mAh				
		自火報連動時	誘導音鳴動					
		停電時	LE20312S3W-A×1	Ni-Cd蓄電池2.4V600mAh				


■壁埋込組合せ例

本体	KYD2951V	¥140,000
表示板	1枚	¥6,000
型枠ボックス	BOX2181	¥8,300
組合せ合計		¥154,300

1＝100V　EL＝低力率形　納期：○＝在庫対応品（配送期間を要します）△＝受注生産品（ご注文後約2～6週間を要します）受注＝受注品（納期は販売会社にお問合せください）※納期は目安ですので、都度お問合せください。
※希望小売価格には消費税は含まれておりません。※仕様は予告なしに変更される場合があります。※LED素子にはバラツキがあるため、同一形名の器具において光色、明るさが異なる場合があります。ご了承ください。

06
LED EXIT SIGN LIGHT

LED誘導灯

ルクセントLEDsシリーズ
長時間定格形誘導灯

誘導灯の非常電源の容量を、誘導灯が有効に60分間作動できる容量以上とする防火対象物の拡大

地震などによる停電の際、大型商業施設や高層ビル、地下鉄などでは屋外への移動距離が長くなり、避難に時間がかかることが想定されます。平成21年9月30日の消防法の改正では、長時間の避難に対してより安全に誘導できるよう、誘導灯の非常電源の容量を、誘導灯を有効に60分間作動できる容量以上とする防火対象物に、不特定多数の人が利用する地下駅舎が対象に加わり、既設を含むすべての大規模・高層の防火対象物が設置の対象になりました。

用途 | 大型商業施設・高層ビル・地下街・地下駅舎（乗降場・階段・通路など）



防火対象物

延べ面積5万m^2以上	地階を除く階数が15階以上かつ延べ面積3万m^2以上	延べ面積1,000m^2以上の地下街	追加 地下駅舎（乗降場、階段、通路など）
	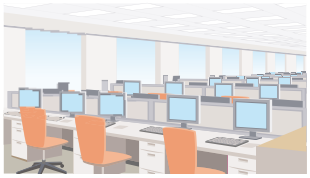		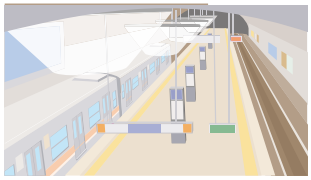
大型商業施設など	高層ビルなど	地下街	地下駅舎

長時間定格形誘導灯の設置箇所

長時間定格形誘導灯を設置する場合の要件が明確化されました。（消防法施行規則第28条の3、平成11年消防庁告示第2号、消防予第408号（平成21年9月30日））

防火対象物のうち、1から4のいずれかに該当する場合で、下図（イ）（ロ）に掲げる避難口、避難階の（イ）に通じる廊下および通路ならびに直通階段に設けるものにあっては、非常電源の容量を60分間とすること。（20分を超える時間における作動に係わる容量にあっては自家発電によるものを含む）

1　延べ面積5万平方メートル以上
2　地階を除く階数が15以上であり、かつ、延べ面積3万平方メートル以上
3　延べ面積千平方メートル以上の地下街
4　地下駅舎（乗降場、階段、通路など）
　（消防長、又は消防署長が避難上必要があると認めて指定したもの）

（イ）屋内から直接地上へ通ずる出入口（附室が設けられている場合にあっては、当該附室の出入口）

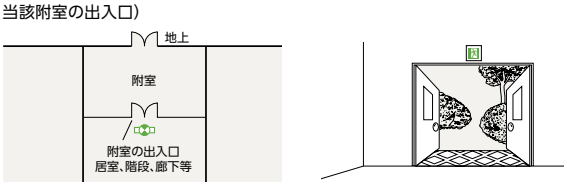

（ロ）直通階段の出入口（附室が設けられている場合にあっては、当該附室の出入口）

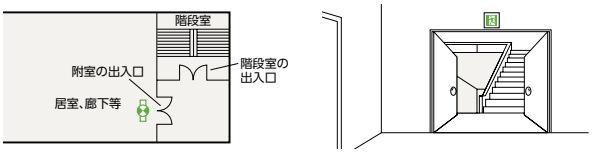

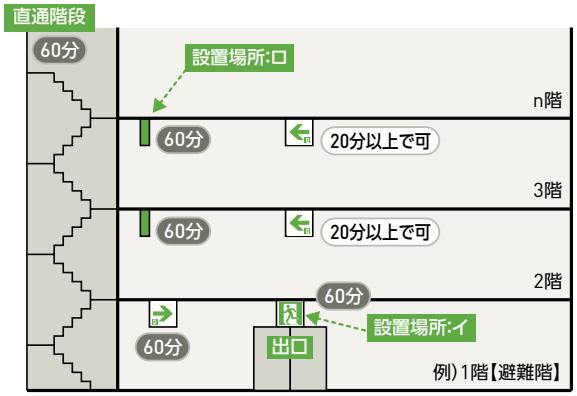

※直通階段については、避難の方向の確認（当該階の表示など）ができる場合には、「60分定格形非常灯」の設置により、通路誘導灯の設置は不要となります。

自己点検タイプ（個別制御方式自動点検）

壁・天井直付形・吊下兼用形



［共通仕様］
本体　：プラスチック・白色（マンセルNo. N9.0）
適合部品　：**吊具 C147P**（I=300）　△**¥4,250**（税別）
C148P（I=500）　△**¥4,500**（税別）
C149P（I=800）　△**¥5,100**（税別）
ボックスカバー TK361　△**¥600**（税別）
リモコン RZB01　○**¥8,900**（税別）

LED光源同梱包　表示板別梱包
※リモコン点検機能付

非常時点灯 LED

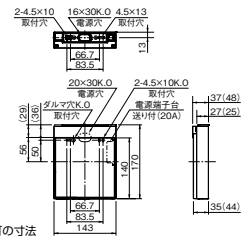

※（ ）内は両面灯の寸法

C級　片面灯　**KSH1951HB**（表示板込み）　1EL　受注　¥70,200（税別）

本体	KSH1951HB	1EL	受注	¥66,200（税別）
表示板	1枚		○	¥4,000（税別）

質量　：0.6kg
LED光源　：LE13402S3W-B
電池　：2H06DA（Ni-MH蓄電池）
適合部品　：**ガード GAF46（壁直付用）**　△**¥6,500**（税別）
型式認定番号　：1AS111-3381

公共施設形名　：SH1-FBF20-C60　SH1-FSF20-C60
ST1-FBF22-C60　ST1-FSF22-C60



■吊下組合せ例（片面灯）

本体	KSH1951HB	¥66,200
表示板	1枚	¥4,000
吊具	C147P	¥4,250
組合せ合計		¥74,450

C級　両面灯　**KSH1962HB**（表示板込み）　1EL　受注　¥78,800（税別）

本体	KSH1962HB	1EL	受注	¥70,800（税別）
表示板	2枚		○	¥8,000（税別）

質量　：0.8kg
LED光源　：LE13402S3W-B×2
電池　：2H06DA（Ni-MH蓄電池）
型式認定番号　：1AS221-3382

公共施設形名　：SH1-FSF21-C60
ST1-FSF23-C60



■吊下組合せ例（両面灯）

本体	KSH1962HB	¥70,800
表示板	2枚	¥8,000
吊具	C147P	¥4,250
組合せ合計		¥83,050

適合表示板　片面灯 ○¥4,000（1枚・税別）　両面灯 ○¥8,000（2枚・税別）



（注）両面灯の場合は、表示板2枚が必要です。
特に片側矢印を使用のときは、特殊な設置場所を除き、右向き左向き各1枚がセットになります。

形名	摘要	使用ランプ	定格電圧	入力電流	定格電力	定格周波数	光源寿命
KSH1951HB	通常時	LE13402S3W-B×1	AC100V	0.034A	1.4W	50／60Hz	60,000h
	非常時		Ni-MH蓄電池2.4V700mAh				
KSH1962HB	通常時	LE13402S3W-B×2	AC100V	0.046A	1.9W	50／60Hz	60,000h
	非常時		Ni-MH蓄電池2.4V700mAh				



［共通仕様］
本体　：プラスチック・白色（マンセルNo. N9.0）
適合部品　：**吊具 C147P**（I=300）　△**¥4,250**（税別）
C148P（I=500）　△**¥4,500**（税別）
C149P（I=800）　△**¥5,100**（税別）
ボックスカバー TK361　△**¥600**（税別）
リモコン RZB01　○**¥8,900**（税別）

LED光源同梱包　表示板別梱包
※リモコン点検機能付

非常時点灯 LED

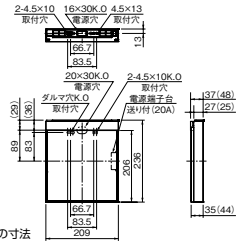

※（ ）内は両面灯の寸法

B級 BL形（20B形） 片面灯　**KSH2951HB**（表示板込み）　1EL　受注　¥83,000（税別）

本体	KSH2951HB	1EL	受注	¥77,000（税別）
表示板	1枚		○	¥6,000（税別）

質量　：1.0kg
LED光源　：LE20404S3W-B
電池　：3H06DA（Ni-MH蓄電池）
適合部品　：**ガード GAF45（壁直付用）**　△**¥9,000**（税別）
型式認定番号　：1AM111-3383

公共施設形名　：SH1-FBF20-BL60　SH1-FSF20-BL60
ST1-FBF22-BL60　ST1-FSF22-BL60



■吊下組合せ例（片面灯）

本体	KSH2951HB	¥77,000
表示板	1枚	¥6,000
吊具	C147P	¥4,250
組合せ合計		¥87,250

B級 BL形（20B形） 両面灯　**KSH2962HB**（表示板込み）　1EL　受注　¥91,800（税別）

本体	KSH2962HB	1EL	受注	¥79,800（税別）
表示板	2枚		○	¥12,000（税別）

質量　：1.6kkg
LED光源　：LE20404S3W-B×2
電池　：4H06DA（Ni-MH蓄電池）
型式認定番号　：1AM221-3384

公共施設形名　：SH1-FSF21-BL60
ST1-FSF23-BL60



■吊下組合せ例（両面灯）

本体	KSH2962HB	¥79,800
表示板	2枚	¥12,000
吊具	C147P	¥4,250
組合せ合計		¥96,050

B級 BH形（20A形） 片面灯　**KSH4951HB**（表示板込み）　1EL　受注　¥105,700（税別）

本体	KSH4951HB	1EL	受注	¥99,700（税別）
表示板	1枚		○	¥6,000（税別）

質量　：1.0kg
LED光源　：LE20405S3W-B
電池　：3H06DA（Ni-MH蓄電池）
適合部品　：**ガード GAF45（壁直付用）**　△**¥9,000**（税別）
型式認定番号　：1AL111-3385

公共施設形名　：SH1-FBF20-BH60　SH1-FSF20-BH60
ST1-FBF22-BH60　ST1-FSF22-BH6



■吊下組合せ例（片面灯）

本体	KSH4951HB	¥99,700
表示板	1枚	¥6,000
吊具	C147P	¥4,250
組合せ合計		¥109,950

B級 BH形（20A形） 両面灯　**KSH4962HB**（表示板込み）　1EL　受注　¥121,200（税別）

本体	KSH4962HB	1EL	受注	¥109,200（税別）
表示板	2枚		○	¥12,000（税別）

質量　：1.5kkg
LED光源　：LE20405S3W-B×2
電池　：4H06DA（Ni-MH蓄電池）
型式認定番号　：1AL221-3386

公共施設形名　：SH1-FSF21-BH60
ST1-FSF23-BH60



■吊下組合せ例（両面灯）

本体	KSH4962HB	¥109,200
表示板	2枚	¥12,000
吊具	C147P	¥4,250
組合せ合計		¥125,450

適合表示板　片面灯 ○¥6,000（1枚・税別）　両面灯 ○¥12,000（2枚・税別）



（注）両面灯の場合は、表示板2枚が必要です。
特に片側矢印を使用のときは、特殊な設置場所を除き、右向き左向き各1枚がセットになります。

形名	摘要	使用ランプ	定格電圧	入力電流	定格電力	定格周波数	光源寿命
KSH2951HB	通常時	LE20404S3W-B×1	AC100V	0.048A	2.0W	50／60Hz	60,000h
	非常時		Ni-MH蓄電池3.6V700mAh				
KSH2962HB	通常時	LE20404S3W-B×2	AC100V	0.073A	3.3W	50／60Hz	60,000h
	非常時		Ni-MH蓄電池4.8V700mAh				

形名	摘要	使用ランプ	定格電圧	入力電流	定格電力	定格周波数	光源寿命
KSH4951HB	通常時	LE20405S3W-B×1	AC100V	0.069A	3.3W	50／60Hz	60,000h
	非常時		Ni-MH蓄電池3.6V700mAh				
KSH4962HB	通常時	LE20405S3W-B×2	AC100V	0.110A	5.5W	50／60Hz	60,000h
	非常時		Ni-MH蓄電池4.8V700mAh				

1＝100V　EL＝低力率形　納期：○＝在庫対応品（配送期間を要します）△＝受注生産品（ご注文後約2～6週間を要します）受注＝受注品（納期は販売会社にお問合せください）※納期は目安ですので、都度お問合せください。
※希望小売価格には消費税は含まれておりません。※仕様は予告なしに変更される場合があります。※LED素子にはバラツキがあるため、同一形名の器具において光色、明るさが異なる場合があります。ご了承ください。

06 LED EXIT SIGN LIGHT LED誘導灯

ルクセントLEDsシリーズ 長時間定格形誘導灯

自己点検タイプ（個別制御方式自動点検）

壁埋込形



非常時点灯 LED

埋込穴 197 × 150

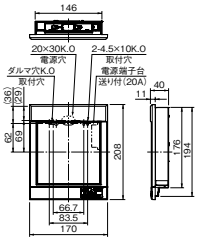

C級（10形）片面灯 **KYH1951HB**（表示板込み） 1EL 受注 ¥80,400（税別）

本体	KYH1951HB	1EL	受注	¥76,400（税別）
表示板	1枚		○	¥4,000（税別）

本体 ：プラスチック・白色（マンセルNo. N9.0）
質量 ：0.9kg
LED光源 ：LE13402S3W-B
電池 ：2H06DA（Ni-MH蓄電池）

適合部品 ：**埋込ボックス BOX1101** △¥3,950（税別）
リモコン RZB01 ○¥8,900（税別）

型式認定番号 ：1AS111-3387
LED光源同梱包 表示板別梱包
※リモコン点検機能付
断熱施工では使用できません

公共施設形名 ：SH1-FBC20-C60
ST1-FBC22-C60



■壁埋込組合せ例

本体	KYH1951HB	¥76,400
表示板	1枚	¥4,000
埋込ボックス	BOX1101	¥3,950
組合せ合計		¥84,350

適合表示板 片面灯 ○¥4,000（1枚・税別）



形名	摘要	使用ランプ	定格電圧	入力電流	定格電力	定格周波数	光源寿命
KYH1951HB	通常時	LE13402S3W-B×1	AC100V	0.034A	1.4W	50／60Hz	60,000h
	非常時		Ni-MH蓄電池2.4V700mAh				



[共通仕様]
本体 ：プラスチック・白色（マンセルNo. N9.0）
質量 ：1.5kg

適合部品 ：**埋込ボックス BOX2161** △¥4,800（税別）
リモコン RZB01 ○¥8,900（税別）

LED光源同梱包 表示板別梱包
※リモコン点検機能付
断熱施工では使用できません

非常時点灯 LED

埋込穴 216 × 263

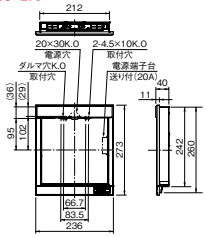

B級 BL形（20B形）片面灯 **KYH2951HB**（表示板込み） 1EL 受注 ¥95,000（税別）

本体	KYH2951HB	1EL	受注	¥89,000（税別）
表示板	1枚		○	¥6,000（税別）

LED光源 ：LE20404S3W-B
電池 ：3H06DA（Ni-MH蓄電池）

型式認定番号 ：1AM111-3388

公共施設形名 ：SH1-FBC20-BL60
ST1-FBC22-BL60



■壁埋込組合せ例

本体	KYH2951HB	¥89,000
表示板	1枚	¥6,000
埋込ボックス	BOX2161	¥4,800
組合せ合計		¥99,800

B級 BH形（20A形）片面灯 **KYH4951HB**（表示板込み） 1EL 受注 ¥121,700（税別）

本体	KYH4951HB	1EL	受注	¥115,700（税別）
表示板	1枚		○	¥6,000（税別）

LED光源 ：LE20405S3W-B
電池 ：3H06DA（Ni-MH蓄電池）

型式認定番号 ：1AL111-3389

公共施設形名 ：SH1-FBC20-BH60
ST1-FBC22-BH60

適合表示板 KYH2951HB／KYH4951HB共用 ○¥6,000（1枚・税別）



形名	摘要	使用ランプ	定格電圧	入力電流	定格電力	定格周波数	光源寿命
KYH2951HB	通常時	LE20404S3W-B×1	AC100V	0.048A	2.0W	50／60Hz	60,000h
	非常時		Ni-MH蓄電池3.6V700mAh				
KYH4951HB	通常時	LE20405S3W-B×1	AC100V	0.069A	3.3W	50／60Hz	60,000h
	非常時		Ni-MH蓄電池3.6V700mAh				

天井埋込形



[共通仕様]
本体 ：鋼板・亜鉛メッキ仕上
カバー ：鋼板・白色仕上（マンセルNo. N9.4）
鋼板厚さ ：0.6（本体）

適合部品 ：**リモコン RZB01** ○¥8,900（税別）

LED光源同梱包 表示板別梱包
※リモコン点検機能付
断熱施工では使用できません

非常時点灯 LED

パネル式

埋込穴 200 × 105

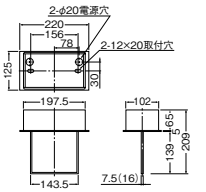

※（ ）内は両面灯の寸法です

C級（10形）片面灯 **KSH1911HA**（表示板込み） 1EL 受注 ¥91,400（税別）

本体	KSH1911HA	1EL	受注	¥86,400（税別）
表示板	片面灯1枚		△	¥5,000（税別）

質量 ：1.0kg
LED光源 ：LE13502S3W-A
電池 ：2H06DA（Ni-MH蓄電池）

型式認定番号 ：1AS111-3390

公共施設形名 ：SH1-FRF20P-C60
ST1-FRF22P-C60

C級（10形）両面灯 **KSH1922HA**（表示板込み） 1EL 受注 ¥106,300（税別）

本体	KSH1922HA	1EL	受注	¥96,300（税別）
表示板	両面灯1組		△	¥10,000（税別）

質量 ：1.2kg
LED光源 ：LE13504S3W-A
電池 ：2H06DA（Ni-MH蓄電池）

型式認定番号 ：1AS221-3391

公共施設形名 ：SH1-FRF21P-C60
ST1-FRF23P-C60

適合表示板 片面灯 △¥5,000（1枚・税別）



適合表示板 両面灯 △¥10,000（オモテ・ウラ1組・税別）



形名	摘要	使用ランプ	定格電圧	入力電流	定格電力	定格周波数	光源寿命
KSH1911HA	通常時	LE13502S3W-A×1	AC100V	0.034A	1.4W	50／60Hz	60,000h
	非常時		Ni-MH蓄電池2.4V700mAh				
KSH1922HA	通常時	LE13504S3W-A×1	AC100V	0.046A	1.9W	50／60Hz	60,000h
	非常時		Ni-MH蓄電池2.4V700mAh				

1=100V EL=低力率形

自己点検タイプ（個別制御方式自動点検）

天井埋込形



［共通仕様］
本体　：鋼板・亜鉛メッキ仕上
カバー　：鋼板・白色仕上（マンセルNo. N9.4）
鋼板厚さ　：0.6（本体）

適合部品　：**リモコン RZB01**　○**¥8,900**（税別）

LED光源同梱包　表示板別梱包
※リモコン点検機能付
断熱施工では使用できません

非常時点灯 LED
パネル式
埋込穴 295 × 105

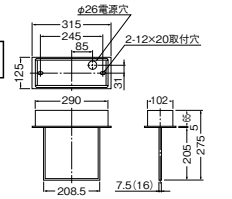

※（　）内は両面灯の寸法です

B級 BL形（20B形）片面灯　**KSH2911HA**（表示板込み）　1EL　受注 ¥100,000（税別）

本体　KSH2911HA　1EL　受注 ¥94,000（税別）
表示板　片面灯1枚　△ ¥6,000（税別）

質量　：1.5kg
LED光源　：LE20504S3W-A
電池　：3H06DA（Ni-MH蓄電池）
公共施設形名　：SH1-FRF20P-BL60　ST1-FRF22P-BL60
型式認定番号　：1AM111-3392

B級 BL形（20B形）両面灯　**KSH2922HA**（表示板込み）　1EL　受注 ¥108,900（税別）

本体　KSH2922HA　1EL　受注 ¥96,900（税別）
表示板　両面灯1組　△ ¥12,000（税別）

質量　：1.9kg
LED光源　：LE20508S3W-A
電池　：4H06DA（Ni-MH蓄電池）
公共施設形名　：SH1-FRF21P-BL60　ST1-FRF23P-BL60
型式認定番号　：1AM221-3393

B級 BH形（20A形）片面灯　**KSH4911HA**（表示板込み）　1EL　受注 ¥129,000（税別）

本体　KSH4911HA　1EL　受注 ¥123,000（税別）
表示板　片面灯1枚　△ ¥6,000（税別）

質量　：1.5kg
LED光源　：LE20505S3W-A
電池　：3H06DA（Ni-MH蓄電池）
公共施設形名　：SH1-FRF20P-BH60　ST1-FRF22P-BH60
型式認定番号　：1AL111-3394

B級 BH形（20A形）両面灯　**KSH4922HA**（表示板込み）　1EL　受注 ¥143,900（税別）

本体　KSH4922HA　1EL　受注 ¥131,900（税別）
表示板　両面灯1組　△ ¥12,000（税別）

質量　：1.9kg
LED光源　：LE20510S3W-A
電池　：4H06DA（Ni-MH蓄電池）
公共施設形名　：SH1-FRF21P-BH60　ST1-FRF23P-BH60
型式認定番号　：1AL221-3395

適合表示板　片面灯 △¥6,000（1枚・税別）



適合表示板　両面灯 △¥12,000（オモテ・ウラ1組・税別）



形名	摘要	使用ランプ	定格電圧	入力電流	定格電力	定格周波数	光源寿命
KSH2911HA	通常時	LE20504S3W-A×1	AC100V	0.048A	2.0W	50／60Hz	60,000h
	非常時		Ni-MH蓄電池3.6V700mAh				
KSH2922HA	通常時	LE20508S3W-A×1	AC100V	0.073A	3.3W	50／60Hz	60,000h
	非常時		Ni-MH蓄電池4.8V700mAh				

形名	摘要	使用ランプ	定格電圧	入力電流	定格電力	定格周波数	光源寿命
KSH4911HA	通常時	LE20505S3W-A×1	AC100V	0.069A	3.3W	50／60Hz	60,000h
	非常時		Ni-MH蓄電池3.6V700mAh				
KSH4922HA	通常時	LE20510S3W-A×1	AC100V	0.110A	5.5W	50／60Hz	60,000h
	非常時		Ni-MH蓄電池4.8V700mAh				

点滅形　壁・天井直付形・吊下兼用形



［共通仕様］
本体　：鋼板・白色仕上（マンセルNo. N9.4）
カバー　：鋼板・白色仕上（マンセルNo. N9.4）
鋼板厚さ　：0.8（本体）
電池　：4N40DC（キセノン点滅用）（Ni-Cd蓄電池）

適合部品　：**吊具 C172PWA**（（l=500 2本1組）　△**¥3,400**（税別）
リモコン RZB01　○**¥8,900**（税別）
（注）点滅用蓄電池の自動点検機能はありませんので、誘導灯用蓄電池と同時交換をおすすめします。

LED光源同梱包　表示板別梱包
※リモコン点検機能付

非常時点灯 LED

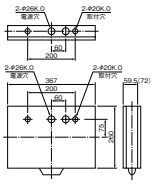

※（　）内は両面灯の寸法です
※両面灯には背面の電源穴、取付穴がありません

B級 BL形（20B形）片面灯　**KSD2951H**（表示板込み）　1EL　受注 ¥210,000（税別）

本体　KSD2951H　1EL　受注 ¥204,000（税別）
表示板　1枚　△ ¥6,000（税別）

質量　：4.4kg
LED光源　：LE20206S3W-A
電池　：4N06DC（Ni-Cd蓄電池）
公共施設形名　：SH1-FBF20F-BL60　SH1-FSF20F-BL60
型式認定番号　：1AM111-3199

B級 BL形（20B形）両面灯　**KSD2962H**（表示板込み）　1EL　受注 ¥217,700（税別）

本体　KSD2962H　1EL　受注 ¥205,700（税別）
表示板　2枚　△ ¥12,000（税別）

質量　：5.2kg
LED光源　：LE20206S3W-A×2
電池　：9N06EA（Ni-Cd蓄電池）
公共施設形名　：SH1-FSF21F-BL60
型式認定番号　：1AM221-3200



■吊下組合せ例

本体	KSD2951H	¥204,000
表示板	1枚	¥6,000
吊具	C172PWA	¥3,400
組合せ合計		¥213,400

適合表示板　片面灯 △¥6,000（1枚・税別）　両面灯 △¥12,000（2枚・税別）



（注）両面灯の場合は、表示板2枚が必要です。
特に片側矢印を使用のときは、特殊な設置場所を除き、右向き左向き各1枚がセットになります。

形名		摘要	使用ランプ	定格電圧	入力電流	定格電力	定格周波数	光源寿命
KSD2951H	非常時	通常時	LE20206S3W-A×1	AC100V	0.16A	8.0W	50／60Hz	60,000h
		自火報連動時	キセノンランプ	Ni-Cd蓄電池4.8V4000mAh				
		停電時	LE20206S3W-A×1	Ni-Cd蓄電池4.8V600mAh				
KSD2962H	非常時	通常時	LE20206S3W-A×2	AC100V	0.22A	11.7W	50／60Hz	60,000h
		自火報連動時	キセノンランプ	Ni-Cd蓄電池4.8V4000mAh				
		停電時	LE20206S3W-A×2	Ni-Cd蓄電池9.6V600mAh				

納期：○=在庫対応品（配送期間を要します）△=受注生産品（ご注文後約2～6週間を要します）受注=受注品（納期は販売会社にお問合せください）※納期は目安ですので、都度お問合せください。
※希望小売価格には消費税は含まれておりません。※仕様は予告なしに変更される場合があります。※LED素子にはバラツキがあるため、同一形名の器具において光色、明るさが異なる場合があります。ご了承ください。

06 LED EXIT SIGN LIGHT LED誘導灯

ルクセントLEDsシリーズ

長時間定格形誘導灯

自己点検タイプ（個別制御方式自動点検）

点滅形　壁・天井直付形・吊下兼用形


避難口誘導灯

[共通仕様]
本体　：鋼板・白色仕上（マンセルNo. N9.4）
カバー　：鋼板・白色仕上（マンセルNo. N9.4）
鋼板厚さ　：0.8（本体）
電池　：4N40DC（キセノン点滅用）（Ni-Cd蓄電池）

適合部品　：**吊具 C172PWA**（（l=500 2本1組）　△**¥3,400**（税別）
リモコン RZB01　○**¥8,900**（税別）
（注）点滅用蓄電池の自動点検機能はありませんので、誘導灯用蓄電池と同時交換をおすすめします。

LED光源同梱包　表示板別梱包
※リモコン点検機能付

非常時点灯 LED

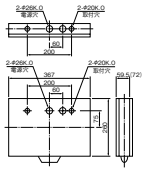

※（ ）内は両面灯の寸法です
※両面灯には背面の電源穴、取付穴がありません

B級 BH形（20A形） 片面灯　**KSD4951H**（表示板込み）　1EL　受注 ¥234,700（税別）

本体　KSD4951H　1EL　受注 ¥227,200（税別）
表示板　1枚　△ ¥7,500（税別）

質量　：4.4kg
LED光源　：LE20312S3W-A
電池　：4N06DC（Ni-Cd蓄電池）
型式認定番号　：1AL111-3201
公共施設形名　：SH1-FBF20F-BH60
SH1-FSF20F-BH60

B級 BH形（20A形） 両面灯　**KSD4962H**（表示板込み）　1EL　受注 ¥250,200（税別）

本体　KSD4962H　1EL　受注 ¥235,200（税別）
表示板　2枚　△ ¥15,000（税別）

質量　：5.2kg
LED光源　：LE20312S3W-A×2
電池　：9N06EA（Ni-Cd蓄電池）
型式認定番号　：1AL221-3202
公共施設形名　：SH1-FSF21F-BH60

適合表示板　片面灯 △¥7,500（1枚・税別）　両面灯 △¥15,000（2枚・税別）


S1-4031S　S1-4031SR　S1-4031L　S1-4031AR　S1-4031W

（注）両面灯の場合は、表示板2枚が必要です。
特に片側矢印を使用のときは、特殊な設置場所を除き、右向き左向き各1枚がセットになります。


■吊下組合せ例

本体	KSD4951H	¥227,200
表示板	1枚	¥7,500
吊具	C172PWA	¥3,400
組合せ合計		¥238,100

形名		摘要	使用ランプ	定格電圧	入力電流	定格電力	定格周波数	光源寿命
KSD4951H		通常時	LE20312S3W-A×1	AC100V	0.19A	9.6W	50／60Hz	60,000h
	非常時	自火報連動時	キセノンランプ	Ni-Cd蓄電池4.8V4000mAh				
		停電時	LE20312S3W-A×1	Ni-Cd蓄電池4.8V600mAh				
KSD4962H		通常時	LE20312S3W-A×2	AC100V	0.28A	14.6W	50／60Hz	60,000h
	非常時	自火報連動時	キセノンランプ	Ni-Cd蓄電池4.8V4000mAh				
		停電時	LE20312S3W-A×2	Ni-Cd蓄電池9.6V600mAh				

誘導音付加点滅形　壁・天井直付形・吊下兼用形


避難口誘導灯

[共通仕様]
本体　：鋼板・白色仕上（マンセルNo. N9.4）
カバー　：鋼板・白色仕上（マンセルNo. N9.4）
鋼板厚さ　：0.8（本体）
電池　：4N40DC（キセノン点滅用・誘導音用）（Ni-Cd蓄電池）

適合部品　：**吊具 C172PWA**（（l=500 2本1組）　△**¥3,400**（税別）
リモコン RZB01　○**¥8,900**（税別）
（注）点滅・音声用蓄電池の自動点検機能はありませんので、誘導灯用蓄電池と同時交換をおすすめします。

LED光源同梱包　表示板別梱包
※リモコン点検機能付

非常時点灯 LED

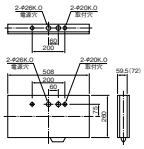

※（ ）内は両面灯の寸法です
※両面灯には背面の電源穴、取付穴がありません

B級 BL形（20B形） 片面灯　**KSD2951VH**（表示板込み）　1EL　受注 ¥242,100（税別）

本体　KSD2951VH　1EL　受注 ¥236,100（税別）
表示板　1枚　△ ¥6,000（税別）

質量　：5.6kg
LED光源　：LE20206S3W-A
電池　：4N06DC（Ni-Cd蓄電池）
型式認定番号　：1AM111-3203
公共施設形名　：SH1-FBF20AF-BL60
SH1-FSF20AF-BL60

B級 BL形（20B形） 両面灯　**KSD2962VH**（表示板込み）　1EL　受注 ¥252,300（税別）

本体　KSD2962VH　1EL　受注 ¥240,300（税別）
表示板　2枚　△ ¥12,000（税別）

質量　：6.7kg
LED光源　：LE20206S3W-A×2
電池　：9N06EA（Ni-Cd蓄電池）
型式認定番号　：1AM221-3204
公共施設形名　：SH1-FSF21AF-BL60

適合表示板　片面灯 △¥6,000（1枚・税別）　両面灯 △¥12,000（2枚・税別）


S1-2031S　S1-2031SR　S1-2031L　S1-2031AR　S1-2031W

（注）両面灯の場合は、表示板2枚が必要です。
特に片側矢印を使用のときは、特殊な設置場所を除き、右向き左向き各1枚がセットになります。


■吊下組合せ例

本体	KSD2951VH	¥236,100
表示板	1枚	¥6,000
吊具	C172PWA	¥3,400
組合せ合計		¥245,500

形名		摘要	使用ランプ	定格電圧	入力電流	定格電力	定格周波数	光源寿命
KSD2951VH		通常時	LE20206S3W-A×1	AC100V	0.16A	8.0W	50／60Hz	60,000h
	非常時	自火報連動時	キセノンランプ	Ni-Cd蓄電池4.8V4000mAh				
		自火報連動時	誘導音鳴動					
		停電時	LE20206S3W-A×1	Ni-Cd蓄電池4.8V600mAh				
KSD2962VH		通常時	LE20206S3W-A×2	AC100V	0.22A	11.7W	50／60Hz	60,000h
	非常時	自火報連動時	キセノンランプ	Ni-Cd蓄電池4.8V4000mAh				
		自火報連動時	誘導音鳴動					
		停電時	LE20206S3W-A×2	Ni-Cd蓄電池9.6V600mAh				


避難口誘導灯

[共通仕様]
本体　：鋼板・白色仕上（マンセルNo. N9.4）
カバー　：鋼板・白色仕上（マンセルNo. N9.4）
鋼板厚さ　：0.8（本体）
電池　：4N40DC（キセノン点滅用・誘導音用）（Ni-Cd蓄電池）

適合部品　：**吊具 C172PWA**（（l=500 2本1組）　△**¥3,400**（税別）
リモコン RZB01　○**¥8,900**（税別）
（注）点滅・音声用蓄電池の自動点検機能はありませんので、誘導灯用蓄電池と同時交換をおすすめします。

LED光源同梱包　表示板別梱包
※リモコン点検機能付

非常時点灯 LED

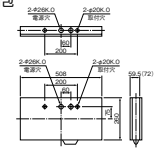

※（ ）内は両面灯の寸法です
※両面灯には背面の電源穴、取付穴がありません

B級 BH形（20A形） 片面灯　**KSD4951VH**（表示板込み）　1EL　受注 ¥269,800（税別）

本体　KSD4951VH　1EL　受注 ¥262,300（税別）
表示板　1枚　△ ¥7,500（税別）

質量　：5.6kg
LED光源　：LE20312S3W-A
電池　：4N06DC（Ni-Cd蓄電池）
型式認定番号　：1AL111-3205
公共施設形名　：SH1-FBF20AF-BH60
SH1-FSF20AF-BH60

B級 BH形（20A形） 両面灯　**KSD4962VH**（表示板込み）　1EL　受注 ¥285,300（税別）

本体　KSD4962VH　1EL　受注 ¥270,300（税別）
表示板　2枚　△ ¥15,000（税別）

質量　：6.7kg
LED光源　：LE20312S3W-A×2
電池　：9N06EA（Ni-Cd蓄電池）
型式認定番号　：1AL221-3206
公共施設形名　：SH1-FSF21AF-BH60

適合表示板　片面灯 △¥7,500（1枚・税別）　両面灯 △¥15,000（2枚・税別）


S1-4031S　S1-4031SR　S1-4031L　S1-4031AR　S1-4031W

（注）両面灯の場合は、表示板2枚が必要です。
特に片側矢印を使用のときは、特殊な設置場所を除き、右向き左向き各1枚がセットになります。


■吊下組合せ例

本体	KSD4951VH	¥262,300
表示板	1枚	¥7,500
吊具	C172PWA	¥3,400
組合せ合計		¥273,200

形名		摘要	使用ランプ	定格電圧	入力電流	定格電力	定格周波数	光源寿命
KSD4951VH		通常時	LE20312S3W-A×1	AC100V	0.19A	9.6W	50／60Hz	60,000h
	非常時	自火報連動時	キセノンランプ	Ni-Cd蓄電池4.8V4000mAh				
		自火報連動時	誘導音鳴動					
		停電時	LE20312S3W-A×1	Ni-Cd蓄電池4.8V600mAh				
KSD4962VH		通常時	LE20312S3W-A×2	AC100V	0.28A	14.6W	50／60Hz	60,000h
	非常時	自火報連動時	キセノンランプ	Ni-Cd蓄電池4.8V4000mAh				
		自火報連動時	誘導音鳴動					
		停電時	LE20312S3W-A×2	Ni-Cd蓄電池9.6V600mAh				

1＝100V　EL＝低力率形　納期：○＝在庫対応品（配送期間を要します）△＝受注生産品（ご注文後約2～6週間を要します）受注＝受注品（納期は販売会社にお問合せください）※納期は目安ですので、都度お問合せください。
※希望小売価格には消費税は含まれておりません。※仕様は予告なしに変更される場合があります。※LED素子にはバラツキがあるため、同一形名の器具において光色、明るさが異なる場合があります。ご了承ください。

LED誘導灯

ルクセントLEDsシリーズ

防雨・防湿形／HACCP対応／クリーンルーム用

高輝度で薄形のルクセントLEDsに、防雨・防湿形、HACCP対応、クリーンルーム用をラインアップ。
湿気を生じる場所や雨の吹き込む場所、特殊な環境にご使用いただけます。

さまざまな用途に使える防雨・防湿形誘導灯

湿気を生じる場所

脱衣場　厨房

⚠ 風呂場、プール、サウナ、温泉など、高温になる場所や腐食性ガスが発生する場所には使用しないでください。

雨に濡れる可能性がある場所

開放廊下　吹き抜けの場所　屋内駐車場
（風の強い場所は不可）

⚠ 直射日光の当たる場所、風の強い場所、振動の強い場所、屋外では使用しないでください。



HACCP対応やクリーンルーム向けに対する誘導灯

食品工場向 HACCP 対応誘導灯



食品工場に適したHACCP対応誘導灯。
衛生管理が求められる空間に対応します。

HACCPシステムとは

HACCP（Hazard Analysis and Critical Control Point）システムとは「危害分析重要管理点方式」と訳されています。工程ごとにHA（危害分析）を行い、危害を防止するCCP（重要管理点）を定め危害の発生を未然に防ぐシステムです。HACCPは1960年代にアメリカの宇宙飛行士の食料製造のために開発されましたが、最近ではアメリカをはじめ世界各国が法律により義務化しており、我が国でも食品業界において、多く導入されています。



クリーンルーム用誘導灯



常に清潔さを維持する必要のある空間に。
気密性が高く、じん埃が付着しにくい構造の誘導灯です。

クリーンルームとは

クリーンルームには、機械・電子工業などのインダストリアルクリーンルーム（ICR）と医療・薬品関連などのバイオロジカルクリーンルーム（BCR）に分類され、前者は主に室内加圧（陽圧）することでじん埃侵入を防ぎ、後者は室内加圧（陽圧）して無埃・細菌侵入を防ぐ場合と室内減圧（陰圧）により室外に危険物質・細菌などの流出を防ぎます。



06 LED EXIT SIGN LIGHT LED誘導灯

ルクセントLEDsシリーズ 防雨・防湿形

自己点検タイプ(個別制御方式自動点検)

防雨・防湿形　天井直付形・吊下兼用形



[共通仕様]
本体　：プラスチック・白色(マンセルNo. N9.0)
カバー　：プラスチック・透明
カバー枠　：鋼板・白色仕上(マンセルNo. N9.4)
適合部品　：吊具 CW143P　△¥7,200(税別)
　　リモコン RZB01　○¥8,900(税別)
LED光源同梱包　表示板別梱包
※リモコン点検機能付

非常時点灯 LED
防雨 防湿形

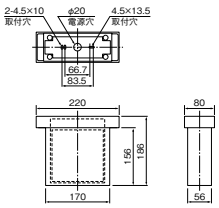

C級(10形) 片面灯 **WSH1951B** (表示板込み)　1EL　△ ¥42,000(税別)

本体	WSH1951B	1EL	△	¥38,000(税別)
表示板	1枚		○	¥4,000(税別)

質量　：1.3kg
LED光源　：LE13402S3W-B
電池　：2H06DA(Ni-MH蓄電池)
型式認定番号：1AS111-3483



■吊下組合せ例(片面灯)

本体	WSH1951B	¥38,000
表示板	1枚	¥4,000
吊具	CW143P	¥7,200
組合せ合計		¥49,200

C級(10形) 両面灯 **WSH1962B** (表示板込み)　1EL　受注 ¥64,500(税別)

本体	WSH1962B	1EL	受注	¥56,500(税別)
表示板	2枚		○	¥8,000(税別)

質量　：1.4kg
LED光源　：LE13402S3W-B×2
電池　：2H06DA(Ni-MH蓄電池)
型式認定番号：1AS221-3484



■吊下組合せ例(両面灯)

本体	WSH1962B	¥56,500
表示板	2枚	¥8,000
吊具	CW143P	¥7,200
組合せ合計		¥71,700

適合表示板 片面灯 ○¥4,000(1枚・税別)　両面灯 ○¥8,000(2枚・税別)



(注)両面灯の場合は、表示板2枚が必要です。
特に片側矢印を使用のときは、特殊な設置場所を除き、右向き左向き各1枚がセットになります。

形名	摘要	使用ランプ	定格電圧	入力電流	定格電力	定格周波数	光源寿命
WSH1951B	通常時	LE13402S3W-B×1	AC100V	0.033A	1.3W	50／60Hz	60,000h
	非常時		Ni-MH蓄電池2.4V600mAh				
WSH1962B	通常時	LE13402S3W-B×2	AC100V	0.044A	1.8W	50／60Hz	60,000h
	非常時		Ni-MH蓄電池2.4V600mAh				



[共通仕様]
本体　：プラスチック・白色(マンセルNo. N9.0)
カバー　：プラスチック・透明
カバー枠　：鋼板・白色仕上(マンセルNo. N9.4)
適合部品　：吊具 CW143P　△¥7,200(税別)
　　リモコン RZB01　○¥8,900(税別)
LED光源同梱包　表示板別梱包
※リモコン点検機能付

非常時点灯 LED
防雨 防湿形

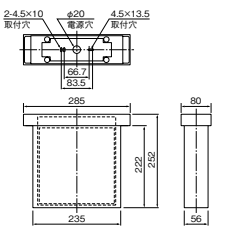

B級 BL形(20B形) 片面灯 **WSH2951B** (表示板込み)　1EL　△ ¥60,700(税別)

本体	WSH2951B	1EL	△	¥54,700(税別)
表示板	1枚		○	¥6,000(税別)

質量　：1.9kg
LED光源　：LE20404S3W-B
電池　：2H06DA(Ni-MH蓄電池)
型式認定番号：1AM111-3485



■吊下組合せ例(片面灯)

本体	WSH2951B	¥54,700
表示板	1枚	¥6,000
吊具	CW143P	¥7,200
組合せ合計		¥67,900

B級 BL形(20B形) 両面灯 **WSH2962B** (表示板込み)　1EL　受注 ¥94,500(税別)

本体	WSH2962B	1EL	受注	¥82,500(税別)
表示板	2枚		○	¥12,000(税別)

質量　：2.3kg
LED光源　：LE20404S3W-B×2
電池　：3H06DA(Ni-MH蓄電池)
型式認定番号：1AM221-3486



■吊下組合せ例(両面灯)

本体	WSH2962B	¥82,500
表示板	2枚	¥12,000
吊具	CW143P	¥7,200
組合せ合計		¥101,700

B級 BH形(20A形) 片面灯 **WSH4951B** (表示板込み)　1EL　受注 ¥82,400(税別)

本体	WSH4951B	1EL	受注	¥76,400(税別)
表示板	1枚		○	¥6,000(税別)

質量　：1.9kg
LED光源　：LE20405S3W-B
電池　：2H06DA(Ni-MH蓄電池)
型式認定番号：1AL111-3487



■吊下組合せ例(片面灯)

本体	WSH4951B	¥76,400
表示板	1枚	¥6,000
吊具	CW143P	¥7,200
組合せ合計		¥89,600

B級 BH形(20A形) 両面灯 **WSH4962B** (表示板込み)　1EL　受注 ¥127,900(税別)

本体	WSH4962B	1EL	受注	¥115,900(税別)
表示板	2枚		○	¥12,000(税別)

質量　：2.3kg
LED光源　：LE20405S3W-B×2
電池　：3H06DA(Ni-MH蓄電池)
型式認定番号：1AL221-3488



■吊下組合せ例(両面灯)

本体	WSH4962B	¥115,900
表示板	2枚	¥12,000
吊具	CW143P	¥7,200
組合せ合計		¥135,100

適合表示板 片面灯 ○¥6,000(1枚・税別)　両面灯 ○¥12,000(2枚・税別)



(注)両面灯の場合は、表示板2枚が必要です。
特に片側矢印を使用のときは、特殊な設置場所を除き、右向き左向き各1枚がセットになります。

形名	摘要	使用ランプ	定格電圧	入力電流	定格電力	定格周波数	光源寿命
WSH2951B	通常時	LE20404S3W-B×1	AC100V	0.046A	1.9W	50／60Hz	60,000h
	非常時		Ni-MH蓄電池2.4V600mAh				
WSH2962B	通常時	LE20404S3W-B×2	AC100V	0.069A	3.1W	50／60Hz	60,000h
	非常時		Ni-MH蓄電池3.6V600mAh				

形名	摘要	使用ランプ	定格電圧	入力電流	定格電力	定格周波数	光源寿命
WSH4951B	通常時	LE20405S3W-B×1	AC100V	0.067A	3.2W	50／60Hz	60,000h
	非常時		Ni-MH蓄電池2.4V600mAh				
WSH4962B	通常時	LE20405S3W-B×2	AC100V	0.107A	5.3W	50／60Hz	60,000h
	非常時		Ni-MH蓄電池3.6V600mAh				

1=100V　EL=低力率形

自己点検タイプ（個別制御方式自動点検）

防雨・防湿形　壁直付形



非常時点灯 LED

防雨 防湿形

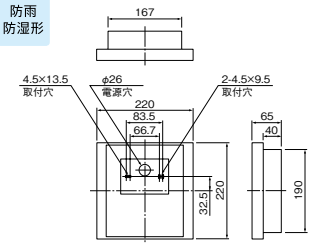

C級（10形）片面灯

WSH1911B（表示板込み）　1EL　受注　¥44,500（税別）

本体	WSH1911B	1EL	受注	¥40,500（税別）
表示板	1枚		○	¥4,000（税別）

本体　：プラスチック・白色（マンセルNo. N9.0）
カバー　：プラスチック・透明
カバー枠　：鋼板・白色仕上（マンセルNo. N9.4）
質量　：1.6kg
LED光源　：LE13402S3W-B
電池　：2H06DA（Ni-MH蓄電池）

適合部品　：**リモコン RZB01**　○**¥8,900**（税別）

型式認定番号　：1AS111-3489

LED光源同梱包　表示板別梱包
※リモコン点検機能付

適合表示板　片面灯 ○¥4,000（1枚・税別）



形名	摘要	使用ランプ	定格電圧	入力電流	定格電力	定格周波数	光源寿命
WSH1911B	通常時	LE13402S3W-B×1	AC100V	0.033A	1.3W	50／60Hz	60,000h
	非常時		Ni-MH蓄電池2.4V600mAh				



非常時点灯 LED

防雨 防湿形

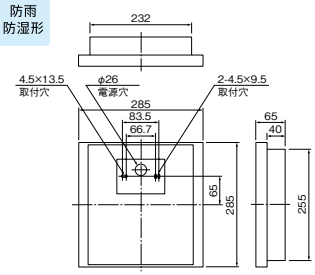

B級 BL形（20B形）片面灯

WSH2911B（表示板込み）　1EL　受注　¥64,700（税別）

本体	WSH2911B	1EL	受注	¥58,700（税別）
表示板	1枚		○	¥6,000（税別）

本体　：プラスチック・白色（マンセルNo. N9.0）
カバー　：プラスチック・透明
カバー枠　：鋼板・白色仕上（マンセルNo. N9.4）
質量　：2.1kg
LED光源　：LE20404S3W-B
電池　：2H06DA（Ni-MH蓄電池）

適合部品　：**リモコン RZB01**　○**¥8,900**（税別）

型式認定番号　：1AM111-3490

LED光源同梱包　表示板別梱包
※リモコン点検機能付

適合表示板　片面灯 ○¥6,000（1枚・税別）



形名	摘要	使用ランプ	定格電圧	入力電流	定格電力	定格周波数	光源寿命
WSH2911B	通常時	LE20404S3W-B×1	AC100V	0.046A	1.9W	50／60Hz	60,000h
	非常時		Ni-MH蓄電池2.4V600mAh				



非常時点灯 LED

防雨 防湿形

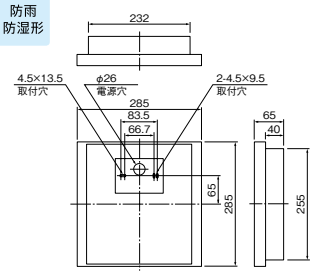

B級 BH形（20A形）片面灯

WSH4911B（表示板込み）　1EL　受注　¥86,400（税別）

本体	WSH4911B	1EL	受注	¥80,400（税別）
表示板	1枚		○	¥6,000（税別）

本体　：プラスチック・白色（マンセルNo. N9.0）
カバー　：プラスチック・透明
カバー枠　：鋼板・白色仕上（マンセルNo. N9.4）
質量　：2.1kg
LED光源　：LE20405S3W-B
電池　：2H06DA（Ni-MH蓄電池）

適合部品　：**リモコン RZB01**　○**¥8,900**（税別）

型式認定番号　：1AL111-3491

LED光源同梱包　表示板別梱包
※リモコン点検機能付

適合表示板　片面灯 ○¥6,000（1枚・税別）



形名	摘要	使用ランプ	定格電圧	入力電流	定格電力	定格周波数	光源寿命
WSH4911B	通常時	LE20405S3W-B×1	AC100V	0.067A	3.2W	50／60Hz	60,000h
	非常時		Ni-MH蓄電池2.4V600mAh				

納期：○=在庫対応品（配送期間を要します）△=受注生産品（ご注文後約2～6週間を要します）受注=受注品（納期は販売会社にお問合せください）※納期は目安ですので、都度お問合せください。
※希望小売価格には消費税は含まれておりません。※仕様は予告なしに変更される場合があります。※LED素子にはバラツキがあるため、同一形名の器具において光色、明るさが異なる場合があります。ご了承ください。

06 LED EXIT SIGN LIGHT LED誘導灯

ルクセントLEDsシリーズ HACCP対応／クリーンルーム用

自己点検タイプ（個別制御方式自動点検）

HACCP対応　天井直付形　防雨・防湿形



[共通仕様]
本体　：プラスチック・白色（マンセルNo. N9.0）
カバー　：プラスチック・透明（帯電防止仕様）
カバー枠　：ステンレス・白色仕上（マンセルNo. N9.4）
適合部品　：**リモコン RZB01**　○**¥8,900**（税別）
LED光源同梱包　表示板別梱包
※リモコン点検機能付

非常時点灯 LED
防雨 防湿形

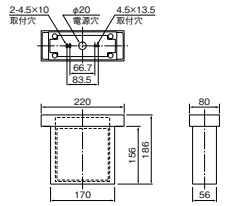

C級（10形）片面灯　**WSH1971B**（表示板込み）　1EL　受注　¥62,800（税別）

本体	WSH1971B	1EL	受注	¥58,800（税別）
表示板	1枚		○	¥4,000（税別）

質量　：1.3kg
LED光源　：LE13402S3W-B
電池　：2H06DA（Ni-MH蓄電池）
型式認定番号　：1AS111-3483

C級（10形）両面灯　**WSH1982B**（表示板込み）　1EL　受注　¥91,600（税別）

本体	WSH1982B	1EL	受注	¥83,600（税別）
表示板	2枚		○	¥8,000（税別）

質量　：1.4kg
LED光源　：LE13402S3W-B×2
電池　：2H06DA（Ni-MH蓄電池）
型式認定番号　：1AS221-3484

適合表示板　片面灯 ○¥4,000（1枚・税別）　両面灯 ○¥8,000（2枚・税別）



（注）両面灯の場合は、表示板2枚が必要です。
特に片側矢印を使用のときは、特殊な設置場所を除き、右向き左向き各1枚がセットになります。

形名	摘要	使用ランプ	定格電圧	入力電流	定格電力	定格周波数	光源寿命
WSH1971B	通常時	LE13402S3W-B×1	AC100V	0.033A	1.3W	50／60Hz	60,000h
	非常時		Ni-MH蓄電池2.4V600mAh				
WSH1982B	通常時	LE13402S3W-B×2	AC100V	0.044A	1.8W	50／60Hz	60,000h
	非常時		Ni-MH蓄電池2.4V600mAh				



[共通仕様]
本体　：プラスチック・白色（マンセルNo. N9.0）
カバー　：プラスチック・透明（帯電防止仕様）
カバー枠　：ステンレス・白色仕上（マンセルNo. N9.4）
適合部品　：**リモコン RZB01**　○**¥8,900**（税別）
LED光源同梱包　表示板別梱包
※リモコン点検機能付

非常時点灯 LED
防雨 防湿形

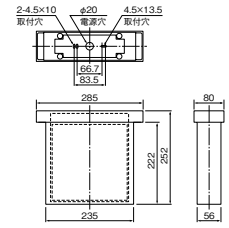

B級 BL形（20B形）片面灯　**WSH2971B**（表示板込み）　1EL　受注　¥82,800（税別）

本体	WSH2971B	1EL	受注	¥76,800（税別）
表示板	1枚		○	¥6,000（税別）

質量　：1.9kg
LED光源　：LE20404S3W-B
電池　：2H06DA（Ni-MH蓄電池）
型式認定番号　：1AM111-3485

B級 BL形（20B形）両面灯　**WSH2982B**（表示板込み）　1EL　受注　¥120,600（税別）

本体	WSH2982B	1EL	受注	¥108,600（税別）
表示板	2枚		○	¥12,000（税別）

質量　：2.3kg
LED光源　：LE20404S3W-B×2
電池　：3H06DA（Ni-MH蓄電池）
型式認定番号　：1AM221-3486

適合表示板　片面灯 ○¥6,000（1枚・税別）　両面灯 ○¥12,000（2枚・税別）



（注）両面灯の場合は、表示板2枚が必要です。
特に片側矢印を使用のときは、特殊な設置場所を除き、右向き左向き各1枚がセットになります。

形名	摘要	使用ランプ	定格電圧	入力電流	定格電力	定格周波数	光源寿命
WSH2971B	通常時	LE20404S3W-B×1	AC100V	0.046A	1.9W	50／60Hz	60,000h
	非常時		Ni-MH蓄電池2.4V600mAh				
WSH2982B	通常時	LE20404S3W-B×2	AC100V	0.069A	3.1W	50／60Hz	60,000h
	非常時		Ni-MH蓄電池3.6V600mAh				

HACCP対応　壁直付形　防雨・防湿形



非常時点灯 LED
防雨 防湿形

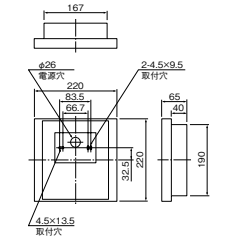

C級（10形）片面灯　**WSH1991B**（表示板込み）　1EL　受注　¥62,800（税別）

本体	WSH1991B	1EL	受注	¥58,800（税別）
表示板	1枚		○	¥4,000（税別）

本体　：プラスチック・白色（マンセルNo. N9.0）
カバー　：プラスチック・透明（帯電防止仕様）
カバー枠　：ステンレス・白色仕上（マンセルNo. N9.4）
質量　：1.6kg
LED光源　：LE13402S3W-B
電池　：2H06DA（Ni-MH蓄電池）
適合部品　：**リモコン RZB01**　○**¥8,900**（税別）
型式認定番号　：1AS111-3489
LED光源同梱包　表示板別梱包
※リモコン点検機能付

適合表示板　片面灯 ○¥4,000（1枚・税別）



形名	摘要	使用ランプ	定格電圧	入力電流	定格電力	定格周波数	光源寿命
WSH1991B	通常時	LE13402S3W-B×1	AC100V	0.033A	1.3W	50／60Hz	60,000h
	非常時		Ni-MH蓄電池2.4V600mAh				

1＝100V　EL＝低力率形

自己点検タイプ(個別制御方式自動点検)

HACCP対応　壁直付形　防雨・防湿形



非常時点灯 LED
防雨 防湿形

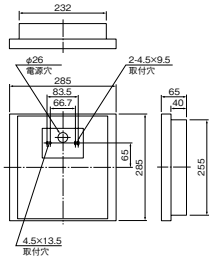

B級 BL形(20B形) 片面灯

WSH2991B (表示板込み)　1EL　受注　¥82,800(税別)

本体	WSH2991B	1EL	受注	¥76,800(税別)
表示板	1枚		○	¥6,000(税別)

本体　：プラスチック・白色(マンセルNo. N9.0)
カバー　：プラスチック・透明(帯電防止仕様)
カバー枠　：ステンレス・白色仕上(マンセルNo. N9.4)
質量　：2.1kg
LED光源　：LE20404S3W-B
電池　：2H06DA(Ni-MH蓄電池)

適合部品　：**リモコン RZB01**　○**¥8,900**(税別)

型式認定番号　：1AM111-3490

LED光源同梱包　表示板別梱包
※リモコン点検機能付

適合表示板 片面灯 ○¥6,000(1枚・税別)



形名	摘要	使用ランプ	定格電圧	入力電流	定格電力	定格周波数	光源寿命
WSH2991B	通常時	LE20404S3W-B×1	AC100V	0.046A	1.9W	50／60Hz	60,000h
	非常時		Ni-MH蓄電池2.4V600mAh				

クリーンルーム用　壁埋込形



非常時点灯 LED
推奨清浄度クラス 1,000

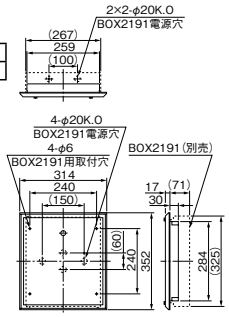

※本体のみでは取付できません。必ず埋込ボックス(BOX2191)を用いて取付けて下さい。

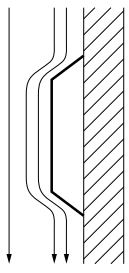

気流方向

●気流を乱さず塵埃の堆積も少ない形状

B級 BL形(20B形) 片面灯

KYH2971B (表示板込み)　1EL　受注　¥110,000(税別)

本体	KYH2971B	1EL	受注	¥104,000(税別)
表示板	1枚		○	¥6,000(税別)

本体　：鋼板・アクリル焼付・白色仕上(マンセルNo. N9.4)
枠　：鋼板・アクリル焼付・白色仕上(マンセルNo. N9.4)
質量　：3.2kg
鋼板厚さ　：0.8(本体・枠)
LED光源　：LE20404S3W-B
電池　：2H06DA(Ni-MH蓄電池)

適合部品　：**埋込ボックス BOX2191** △**¥9,200**(税別)
リモコン RZB01　○**¥8,900**(税別)

型式認定番号　：1AM111-3373

LED光源同梱包　表示板別梱包
※リモコン点検機能付
断熱施工では使用できません

適合表示板 片面灯 ○¥6,000(1枚・税別)



形名	摘要	使用ランプ	定格電圧	入力電流	定格電力	定格周波数	光源寿命
KYH2971B	通常時	LE20404S3W-B×1	AC100V	0.046A	1.9W	50／60Hz	60,000h
	非常時		Ni-MH蓄電池2.4V 600mAh				

06 LED EXIT SIGN LIGHT

LED誘導灯

ルクセントLEDsシリーズ 電源別置形

平常時は一般電源を使用し、非常時になると別置の直流電源装置で点灯。常用電源(AC)点灯用と、非常用直流電源(DC)点灯用の2つの機能を1台の非常用ユニットに内蔵しています。

〈ご注意〉
●蓄電池および点検スイッチは、器具に内蔵されていません。 ●AC100V、DC100V専用です。 ●直流点灯用の専用器具として長時間の使用はできません。直流点灯時間は2時間以内としてください。

配線方法

耐熱C種配線(FC)とは、840℃で30分の耐熱試験に耐える措置を施した配線をいいます。施工場所や使用電線により、耐火措置の方法が異なります。

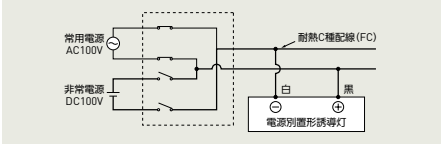

(注)非常電源はDC100Vですので、極性に十分注意して接続してください。極性を誤ると点灯しません。

電線の種類	工事種別	耐熱処理
600V架橋ポリエチレン絶縁電線	金属管工事 合成樹脂管工事	耐火構造とした主要構造部に壁全体などの表面から20mm以上の深さで埋設してください。
600V2種ビニール絶縁電線		
耐火ケーブル(耐火電線)	ケーブル工事	露出またはシャフト、天井裏などに隠ぺいしてください。(無処理)
MIケーブル		

耐火電線は「昭和53年消防庁告示第7号」に適合する電線をご使用ください。(原則として認定品)

点検方法

点検スイッチはついていません。点検する場合は、下記の手順で行ってください。

❶一般電源を切る。
❷非常電源装置により通電し、非常点灯するかを確認してください。
(一般電源が入った状態では、非常点灯の確認はできませんのでご注意ください)

壁・天井直付形・吊下兼用形



[共通仕様]
本体 ：プラスチック・白色(マンセルNo. N9.0)
適合部品 ：**吊具 C147P**(I=300) △**¥4,250**(税別)
C148P(I=500) △**¥4,500**(税別)
C149P(I=800) △**¥5,100**(税別)
LED光源同梱包 表示板別梱包

非常時点灯 LED

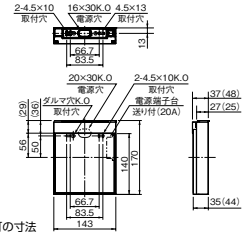

※( )内は両面灯の寸法

C級(10形) 片面灯 KST1951B (表示板込み) 1EL △ ¥30,850(税別)

本体	KST1951B	1EL	△	¥26,850(税別)
表示板	1枚		○	¥4,000(税別)

質量 : 0.6kg
LED光源 : LE13402S3W-B
適合部品 : **ガード GAF46(壁直付用)** △**¥6,500**(税別)
型式認定番号 : 1CS111-3415



■吊下組合せ例(片面灯)

本体	KST1951B	¥26,850
表示板	1枚	¥4,000
吊具	C147P	¥4,250
組合せ合計		¥35,100

C級(10形) 両面灯 KST1962B (表示板込み) 1EL △ ¥34,200(税別)

本体	KST1962B	1EL	△	¥26,200(税別)
表示板	2枚		○	¥8,000(税別)

質量 : 0.8kg
LED光源 : LE13402S3W-B×2
型式認定番号 : 1CS221-3416



■吊下組合せ例(両面灯)

本体	KST1962B	¥26,200
表示板	2枚	¥8,000
吊具	C147P	¥4,250
組合せ合計		¥38,450

適合表示板 片面灯 ○¥4,000(1枚・税別) 両面灯 ○¥8,000(2枚・税別)



(注)両面灯の場合は、表示板2枚が必要です。
特に片側矢印を使用のときは、特殊な設置場所を除き、右向き左向き各1枚がセットになります。

形名	摘要	使用ランプ	定格電圧	入力電流	定格電力	定格周波数	光源寿命
KST1951B	通常時	LE13402S3W-B×1	AC100V	0.021A	0.9W	50／60Hz	60,000h
	非常時		DC100	0.006A	0.6W	—	
KST1962B	通常時	LE13402S3W-B×2	AC100V	0.033A	1.4W	50／60Hz	60,000h
	非常時		DC100	0.0089A	0.9W	—	



[共通仕様]
本体 ：プラスチック・白色(マンセルNo. N9.0)
適合部品 ：**吊具 C147P**(I=300) △**¥4,250**(税別)
C148P(I=500) △**¥4,500**(税別)
C149P(I=800) △**¥5,100**(税別)
LED光源同梱包 表示板別梱包

非常時点灯 LED

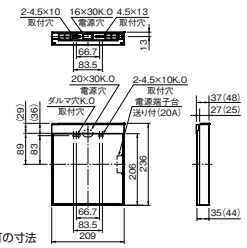

※( )内は両面灯の寸法

B級 BL形(20B形) 片面灯 KST2951B (表示板込み) 1EL △ ¥45,800(税別)

本体	KST2951B	1EL	△	¥39,800(税別)
表示板	1枚		○	¥6,000(税別)

質量 : 0.9kg
LED光源 : LE20404S3W-B
適合部品 : **ガード GAF45(壁直付用)** △**¥9,000**(税別)
型式認定番号 : 1CM111-3417



■吊下組合せ例(片面灯)

本体	KST2951B	¥39,800
表示板	1枚	¥6,000
吊具	C147P	¥4,250
組合せ合計		¥50,050

B級 BL形(20B形) 両面灯 KST2962B (表示板込み) 1EL △ ¥50,600(税別)

本体	KST2962B	1EL	△	¥38,600(税別)
表示板	2枚		○	¥12,000(税別)

質量 : 1.3kg
LED光源 : LE20404S3W-B×2
型式認定番号 : 1CM221-3418



■吊下組合せ例(両面灯)

本体	KST2962B	¥38,600
表示板	2枚	¥12,000
吊具	C147P	¥4,250
組合せ合計		¥54,850

適合表示板 片面灯 ○¥6,000(1枚・税別) 両面灯 ○¥12,000(2枚・税別)



(注)両面灯の場合は、表示板2枚が必要です。
特に片側矢印を使用のときは、特殊な設置場所を除き、右向き左向き各1枚がセットになります。

形名	摘要	使用ランプ	定格電圧	入力電流	定格電力	定格周波数	光源寿命
KST2951B	通常時	LE20404S3W-B×1	AC100V	0.036A	1.6W	50／60Hz	60,000h
	非常時		DC100	0.010A	1.0W	—	
KST2962B	通常時	LE20404S3W-B×2	AC100V	0.060A	2.7W	50／60Hz	60,000h
	非常時		DC100	0.017A	1.7W	—	

1=100V EL=低力率形

壁・天井直付形・吊下兼用形



[共通仕様]
本体　：プラスチック・白色（マンセルNo. N9.0）
適合部品　：**吊具 C147P**(I=300)　△**¥4,250**(税別)
C148P(I=500)　△**¥4,500**(税別)
C149P(I=800)　△**¥5,100**(税別)
LED光源同梱包　表示板別梱包

非常時点灯 LED

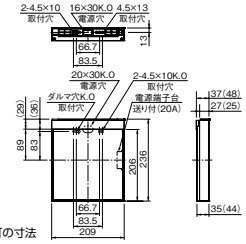

※（ ）内は両面灯の寸法

B級 BH形(20A形) 片面灯 KST4951B（表示板込み）　1EL　△ ¥67,500(税別)

本体	KST4951B	1EL	△	¥61,500(税別)
表示板	1枚		○	¥6,000(税別)

質量　：0.9kg
LED光源　：LE20405S3W-B
適合部品　：**ガード GAF45(壁直付用)**　△**¥9,000**(税別)
型式認定番号　：1CL111-3419



■吊下組合せ例(片面灯)

本体	KST4951B	¥61,500
表示板	1枚	¥6,000
吊具	C147P	¥4,250
組合せ合計		¥71,750

B級 BH形(20A形) 両面灯 KST4962B（表示板込み）　1EL　△ ¥80,500(税別)

本体	KST4962B	1EL	△	¥68,500(税別)
表示板	2枚		○	¥12,000(税別)

質量　：1.3kg
LED光源　：LE20405S3W-B×2
型式認定番号　：1CL221-3420



■吊下組合せ例(両面灯)

本体	KST4962B	¥68,500
表示板	2枚	¥12,000
吊具	C147P	¥4,250
組合せ合計		¥84,750

適合表示板 片面灯 ○¥6,000(1枚・税別)　両面灯 ○¥12,000(2枚・税別)



(注)両面灯の場合は、表示板2枚が必要です。
特に片側矢印を使用のときは、特殊な設置場所を除き、右向き左向き各1枚がセットになります。

形名	摘要	使用ランプ	定格電圧	入力電流	定格電力	定格周波数	光源寿命
KST4951B	通常時	LE20405S3W-B×1	AC100V	0.059A	2.8W	50／60Hz	60,000h
	非常時		DC100	0.010A	1.0W	—	
KST4962B	通常時	LE20405S3W-B×2	AC100V	0.10A	4.9W	50／60Hz	60,000h
	非常時		DC100	0.016A	1.6W	—	

壁埋込形



非常時点灯 LED
埋込穴 197 × 150

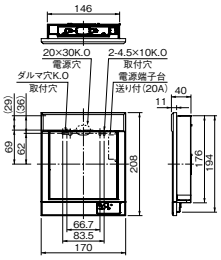

C級(10形) 片面灯 KYT1951B（表示板込み）　1EL　△ ¥34,900(税別)

本体	KYT1951B	1EL	△	¥30,900(税別)
表示板	1枚		○	¥4,000(税別)

本体　：プラスチック・白色（マンセルNo. N9.0）
質量　：0.9kg
LED光源　：LE13402S3W-B
適合部品　：**埋込ボックス BOX1101**△**¥3,950**(税別)
型式認定番号　：1CS111-3421
LED光源同梱包　表示板別梱包
断熱施工では使用できません



■壁埋込組合せ例

本体	KYT1951B	¥30,900
表示板	1枚	¥4,000
埋込ボックス	BOX1101	¥3,950
組合せ合計		¥38,850

適合表示板 片面灯 ○¥4,000(1枚・税別)



形名	摘要	使用ランプ	定格電圧	入力電流	定格電力	定格周波数	光源寿命
KYT1951B	通常時	LE13402S3W-B×1	AC100V	0.021A	0.9W	50／60Hz	60,000h
	非常時		DC100	0.006A	0.6W	—	



[共通仕様]
本体　：プラスチック・白色（マンセルNo. N9.0）
適合部品　：**埋込ボックス BOX2161**　△**¥4,800**(税別)
LED光源同梱包　表示板別梱包
断熱施工では使用できません

非常時点灯 LED
埋込穴 263 × 216

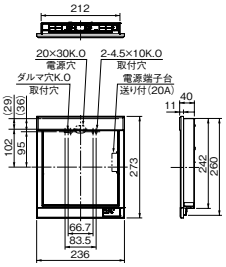

B級 BL形(20B形) 片面灯 KYT2951B（表示板込み）　1EL　△ ¥51,000(税別)

本体	KYT2951B	1EL	△	¥45,000(税別)
表示板	1枚		○	¥6,000(税別)

質量　：1.4kg
LED光源　：LE20404S3W-B
型式認定番号　：1CM111-3422



■壁埋込組合せ例

本体	KYT2951B	¥45,000
表示板	1枚	¥6,000
埋込ボックス	BOX2161	¥4,800
組合せ合計		¥55,800

B級 BH形(20A形) 片面灯 KYT4951B（表示板込み）　1EL　△ ¥77,000(税別)

本体	KYT4951B	1EL	△	¥71,000(税別)
表示板	1枚		○	¥6,000(税別)

質量　：1.4kg
LED光源　：LE20405S3W-B
型式認定番号　：1CL111-3423

適合表示板 KYH2951B／KYH4951B共用 ○¥6,000(1枚・税別)



形名	摘要	使用ランプ	定格電圧	入力電流	定格電力	定格周波数	光源寿命
KYT2951B	通常時	LE20404S3W-B×1	AC100V	0.036A	1.6W	50／60Hz	60,000h
	非常時		DC100	0.010A	1.0W	—	
KYT4951B	通常時	LE20405S3W-B×1	AC100V	0.058A	2.7W	50／60Hz	60,000h
	非常時		DC100	0.010A	1.0W	—	

納期：○=在庫対応品(配送期間を要します)　△=受注生産品(ご注文後約2～6週間を要します)　受注=受注品(納期は販売会社にお問合せください)　※納期は目安ですので、都度お問合せください。
※希望小売価格には消費税は含まれておりません。※仕様は予告なしに変更される場合があります。※LED素子にはバラツキがあるため、同一形名の器具において光色、明るさが異なる場合があります。ご了承ください。

06 LED EXIT SIGN LIGHT LED誘導灯

ルクセントLEDsシリーズ 電源別置形

天井埋込形



[共通仕様]
本体　：鋼板・亜鉛メッキ仕上
カバー　：鋼板・白色仕上(マンセルNo. N9.4)
鋼板厚さ　：0.6(本体)

LED光源同梱包　表示板別梱包
断熱施工では使用できません

非常時点灯 LED
パネル式
埋込穴 200 × 105

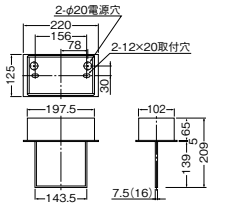

※(　)内は両面灯の寸法です

C級(10形) 片面灯 KST1911A (表示板込み)　1EL　△ ¥38,500(税別)

本体　KST1911A　1EL　△ ¥33,500(税別)
表示板　片面灯1枚　△ ¥5,000(税別)

質量　：1.0kg
LED光源　：LE13502S3W-A
型式認定番号　：1CS111-3424

C級(10形) 両面灯 KST1922A (表示板込み)　1EL　△ ¥42,900(税別)

本体　KST1922A　1EL　△ ¥32,900(税別)
表示板　両面灯1組　△ ¥10,000(税別)

質量　：1.2kg
LED光源　：LE13504S3W-A
型式認定番号　：1CS221-3425

適合表示板 片面灯 △¥5,000(1枚・税別)

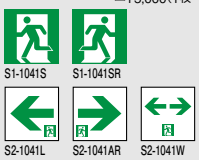

適合表示板 両面灯 △¥10,000 (オモテ・ウラ1組・税別)

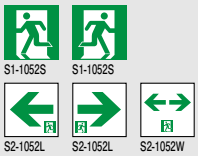

形名	摘要	使用ランプ	定格電圧	入力電流	定格電力	定格周波数	光源寿命
KST1911A	通常時	LE13502S3W-A×1	AC100V	0.021A	0.9W	50／60Hz	60,000h
	非常時		DC100	0.0061A	0.6W	–	
KST1922A	通常時	LE13504S3W-A×1	AC100V	0.032A	1.4W	50／60Hz	60,000h
	非常時		DC100	0.0088A	0.9W	–	



[共通仕様]
本体　：鋼板・亜鉛メッキ仕上
カバー　：鋼板・白色仕上(マンセルNo. N9.4)
鋼板厚さ　：0.6(本体)

LED光源同梱包　表示板別梱包
断熱施工では使用できません

非常時点灯 LED
パネル式
埋込穴 295 × 105

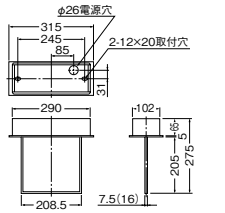

※(　)内は両面灯の寸法です

B級 BL形(20B形) 片面灯 KST2911A (表示板込み)　1EL　△ ¥57,700(税別)

本体　KST2911A　1EL　△ ¥51,700(税別)
表示板　片面灯1枚　△ ¥6,000(税別)

質量　：1.4kg
LED光源　：LE20504S3W-A
型式認定番号　：1CM111-3426

B級 BL形(20B形) 両面灯 KST2922A (表示板込み)　1EL　△ ¥67,100(税別)

本体　KST2922A　1EL　△ ¥55,100(税別)
表示板　両面灯1組　△ ¥12,000(税別)

質量　：1.8kg
LED光源　：LE20508S3W-A
型式認定番号　：1CM221-3427

B級 BH形(20A形) 片面灯 KST4911A (表示板込み)　1EL　△ ¥87,200(税別)

本体　KST4911A　1EL　△ ¥81,200(税別)
表示板　片面灯1枚　△ ¥6,000(税別)

質量　：1.4kg
LED光源　：LE20505S3W-A
型式認定番号　：1CL111-3428

B級 BH形(20A形) 両面灯 KST4922A (表示板込み)　1EL　△¥102,100(税別)

本体　KST4922A　1EL　△ ¥90,100(税別)
表示板　両面灯1組　△ ¥12,000(税別)

質量　：1.8kg
LED光源　：LE20510S3W-A
型式認定番号　：1CL221-3429

適合表示板 片面灯 △¥6,000(1枚・税別)

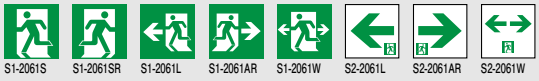

適合表示板 両面灯 △¥12,000(オモテ・ウラ1組・税別)

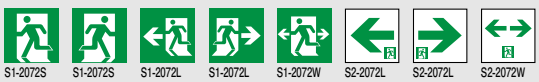

形名	摘要	使用ランプ	定格電圧	入力電流	定格電力	定格周波数	光源寿命
KST2911A	通常時	LE20504S3W-A×1	AC100V	0.036A	1.6W	50／60Hz	60,000h
	非常時		DC100	0.010A	1.0W	–	
KST2922A	通常時	LE20508S3W-A×1	AC100V	0.061A	2.8W	50／60Hz	60,000h
	非常時		DC100	0.017A	1.7W	–	

形名	摘要	使用ランプ	定格電圧	入力電流	定格電力	定格周波数	光源寿命
KST4911A	通常時	LE20505S3W-A×1	AC100V	0.058A	2.8W	50／60Hz	60,000h
	非常時		DC100	0.010A	1.0W	–	
KST4922A	通常時	LE20510S3W-A×1	AC100V	0.102A	4.9W	50／60Hz	60,000h
	非常時		DC100	0.016A	1.6W	–	

1=100V　EL=低力率形

LED誘導灯

ルクセントLEDsシリーズ
適合部品

吊具

C147P（吊下げ長さ 320）

△ ¥4,250（税別）

C148P（吊下げ長さ 520）

△ ¥4,500（税別）

C149P（吊下げ長さ 820）

△ ¥5,100（税別）

パイプ　：鋼管・白色仕上（マンセルNo. N9.4）
カバー　：鋼板・白色仕上（マンセルNo. N9.4）
質量　：C147P 0.45kg　C148P 0.56kg
　　C149P 0.73kg
口出線付

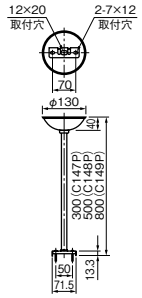

吊具

C172PWA

2本1組 △ ¥3,400（税別）

パイプ　：鋼管・白色仕上
カバー　：鋼板・白色仕上
質量　：0.8kg
口出線付

取付限度質量：11.0kg
※パイプ長さ違いもご用意しています。

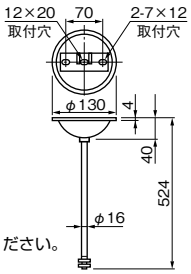

■吊具パイプご注文方法について
吊下げ高さ変更の場合は、下記吊下パイプを別途ご注文ください。
下記以外の吊下げ高さは別途ご相談ください。

タイプ		C172PWA 白色	
吊具部分	カバー	CH-AWA　白色	△ ¥550（税別）
	吊下げ架	CT-A	△ ¥250（税別）
	パイプ 300mm	C300BWA　白色	△ ¥700（税別）
	パイプ 800mm	C800BWA　白色	△ ¥1,600（税別）

吊具　防水形用

CW143P

△ ¥7,200（税別）

パイプ　：鋼管・白色仕上（マンセルNo. N9.4）
カバー　：鋼板・白色仕上（マンセルNo. N9.4）
質量　：0.6kg
口出線付

取付限度質量：10.0kg以下

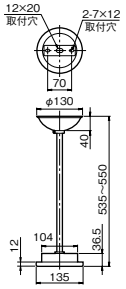

ボックスカバー　ルクセントLEDs　C級・B級用

TK361

△ ¥600（税別）

本体　：鋼鋼板・白色仕上（マンセルNo. N9.5）
質量　：0.1kg

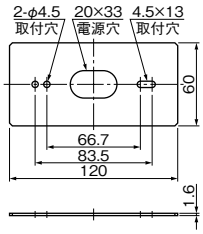

ガード　B級壁直付タイプ用

GAF45

△ ¥9,000（税別）

ガード　：鋼棒・白色仕上
取付金具　：鋼板・白色仕上

ガード線径 ：φ3.0

[適合機種]
KSH2951B
KSH2951HB
KST2951B
KSH4951HB
KST4951B

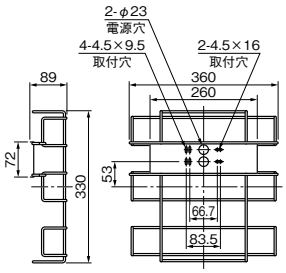

ガード　C級壁直付タイプ用

GAF46

△ ¥6,500（税別）

ガード　：鋼棒・白色仕上
取付金具　：鋼板・白色仕上

ガード線径 ：φ3.0

[適合機種]
KSH1951B
KST1951B
KSH1951HB

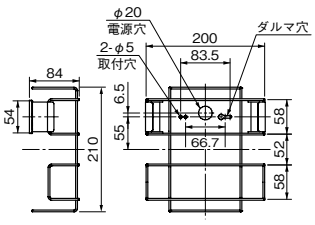

埋込ボックス　C級用

BOX1101

△ ¥3,950（税別）

本体　：鋼板・亜鉛メッキ仕上
質量　：0.6kg
鋼板厚さ　：1.0

(注)壁面仕上げ材とボックス間にスキマがないようにしてください。

[適合誘導灯]
KYH1951B
KYT1951B
KYH1951HB

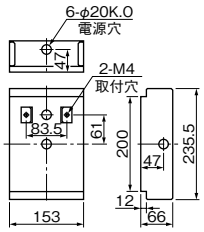

埋込ボックス　B級用

BOX2161

△ ¥4,800（税別）

本体　：鋼板・亜鉛メッキ仕上
質量　：0.9kg
鋼板厚さ　：1.0

(注)壁面仕上げ材とボックス間にスキマがないようにしてください。

[適合誘導灯]
KYH2951B
KYH4951B
KYH2951HB
KYH4951HB
KYT2951B
KYT4951B

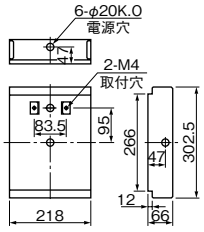

埋込ボックス　点滅形誘導灯　B級用

BOX2171

受注 ¥7,200（税別）

本体　：鋼板・亜鉛メッキ仕上
質量　：1.7kg
鋼板厚さ　：1.0

(注)壁面仕上げ材とボックス間にスキマがないようにしてください。

[適合誘導灯]
KYD2951
KYD4951

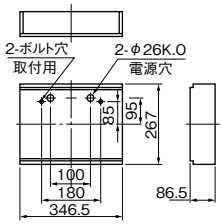

06 LED EXIT SIGN LIGHT

LED誘導灯

ルクセントLEDsシリーズ 適合部品

埋込ボックス　点滅形誘導音付誘導灯　B級用

BOX2181

受注　¥8,300（税別）

本体　：鋼板・亜鉛メッキ仕上
質量　：2.3kg
鋼板厚さ　：1.0

（注）壁面仕上げ材とボックス間にスキマがないようにしてください。

［適合誘導灯］
KYD2951V
KYD4951V

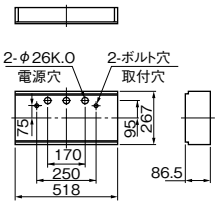

埋込ボックス　クリーンルーム用

BOX2191

受注　¥9,200（税別）

本体　：鋼板・亜鉛メッキ仕上
質量　：1.6kg
鋼板厚さ　：1.0

（注）壁面仕上げ材とボックス間にスキマがないようにしてください。

［適合誘導灯］
KYH2971B

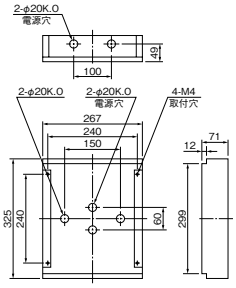

リニューアルプレート　ルクセントLEDs（C級）用天井取付専用

TK301B

△　¥5,000（税別）

本体　：鋼板・亜鉛メッキ仕上
カバー　：鋼板・白色仕上
（マンセルNo. N9.4）
質量　：0.8kg
鋼板厚さ　：0.8（本体・カバー）

［適合誘導灯］
KSH1951B
KSH1962B
KSH1951HB
KSH1962HB
KST1951B
KST1962B

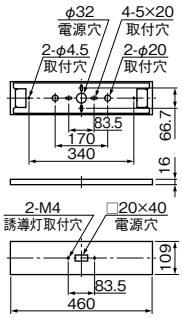

リニューアルプレート　ルクセントLEDs（C級）用壁取付専用

TK311B

△　¥6,700（税別）

本体　：鋼板・亜鉛メッキ仕上
カバー　：鋼板・白色仕上
（マンセルNo. N9.4）
質量　：1.2kg
鋼板厚さ　：0.8（本体・カバー）

［適合誘導灯］
KSH1951B
KSH1951HB
KST1951B

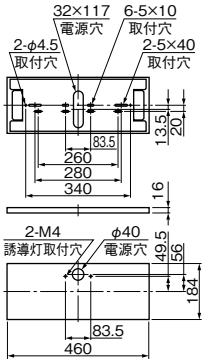

リニューアルプレート　ルクセントLEDs（B級）用天井取付専用

TK321C

△　¥7,800（税別）

本体　：鋼板・亜鉛メッキ仕上
カバー　：鋼板・白色仕上
（マンセルNo. N9.4）
質量　：1.7kg
鋼板厚さ　：0.8（本体・カバー）

［適合誘導灯］
KSH2951B
KSH2962B
KSH4951B
KSH4962B
KSH2951HB
KSH2962HB
KSH4951HB
KSH4962HB
KST2951B
KST2962B
KST4951B
KST4962B

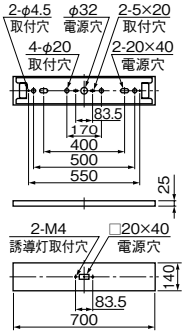

リニューアルプレート　ルクセントLEDs（B級）用壁取付専用

TK331B

△　¥7,800（税別）

本体　：鋼板・亜鉛メッキ仕上
カバー　：鋼板・白色仕上
（マンセルNo. N9.4）
質量　：2.9kg
鋼板厚さ　：0.8（本体・カバー）

［適合誘導灯］
KSH2951B
KSH4951B
KSH2951HB
KSH4951HB
KST2951B
KST4951B

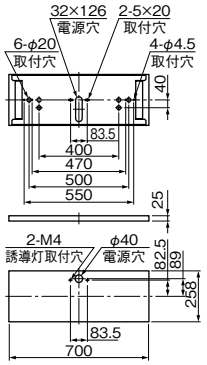

1＝100V　EL＝低力率形　納期：○＝在庫対応品（配送期間を要します）△＝受注生産品（ご注文後約2～6週間を要します）受注＝受注品（納期は販売会社にお問合せください）※納期は目安ですので、都度お問合せください。
※希望小売価格には消費税は含まれておりません。※仕様は予告なしに変更される場合があります。※LED素子にはバラツキがあるため、同一形名の器具において光色、明るさが異なる場合があります。ご了承ください。

06 LED EXIT SIGN LIGHT

LED誘導灯

ルクセントLEDsシリーズ
誘導灯用信号装置

多様化する建築空間に合わせて、誘導灯にも基本機能の他に新しい機能を備えた機種の設置が認められるようになりました。
たとえば、看板などのために誘導灯の見えにくい地下街などでは、非常時に音声や光の点滅で誘導効果を高める複合機能タイプ誘導灯が認められています。
誘導灯と誘導灯用信号装置との組み合わせで、用途に合った避難誘導システムをご提案します。

信号装置

避難誘導効果の拡大
音声・点滅動作

↓

点滅形誘導音付誘導灯

避難口を音と光で的確に知らせます。

点滅・音声機能

点滅形誘導音付誘導灯と信号装置の組み合わせで、避難口を音と光で的確に知らせます。また、煙感知器との連動で、避難口に煙が充満した場合には、音声や点滅の動作を停止します。

避難誘導効果の向上と小形化
点滅動作

↓

点滅形誘導灯

光の点滅で避難口を気づきやすくします。

点滅機能

点滅形誘導灯と信号装置の組み合わせで、避難口を光の点滅で気づきやすくします。より効果的な避難誘導が行なえると同時に、形状の小形化が可能です。

節電効果
消灯動作

↓

一般誘導灯

誘導灯を消灯でき、節電が図れます。

消灯機能

誘導灯は、常時規定の明るさで点灯していなければなりませんが、下記の条件を満たす場合は、誘導灯を消灯させることが可能になります。

- 無人である場合
- 外光により方向が認識できる場所
- とくに暗さが必要である場所
- 関係者および雇用されているもののみが使用する場所

06 LED EXIT SIGN LIGHT

LED誘導灯

ルクセントLEDsシリーズ 誘導灯用信号装置

誘導灯用信号装置は、自動火災報知設備と連動して誘導灯の誘導音・点滅・点灯・消灯を制御します。

消灯機能



●自動火災報知設備からの移報信号により、消灯している誘導灯を点灯させます。

●誘導灯信号装置のスイッチや外部スイッチとの連動で誘導灯を消灯させます。

点滅・音声機能の起動



●自動火災報知設備からの移報信号により、誘導音や点滅の動作を開始させます。

●煙感知器により、音声と点滅を停止させます。

信号装置の選択

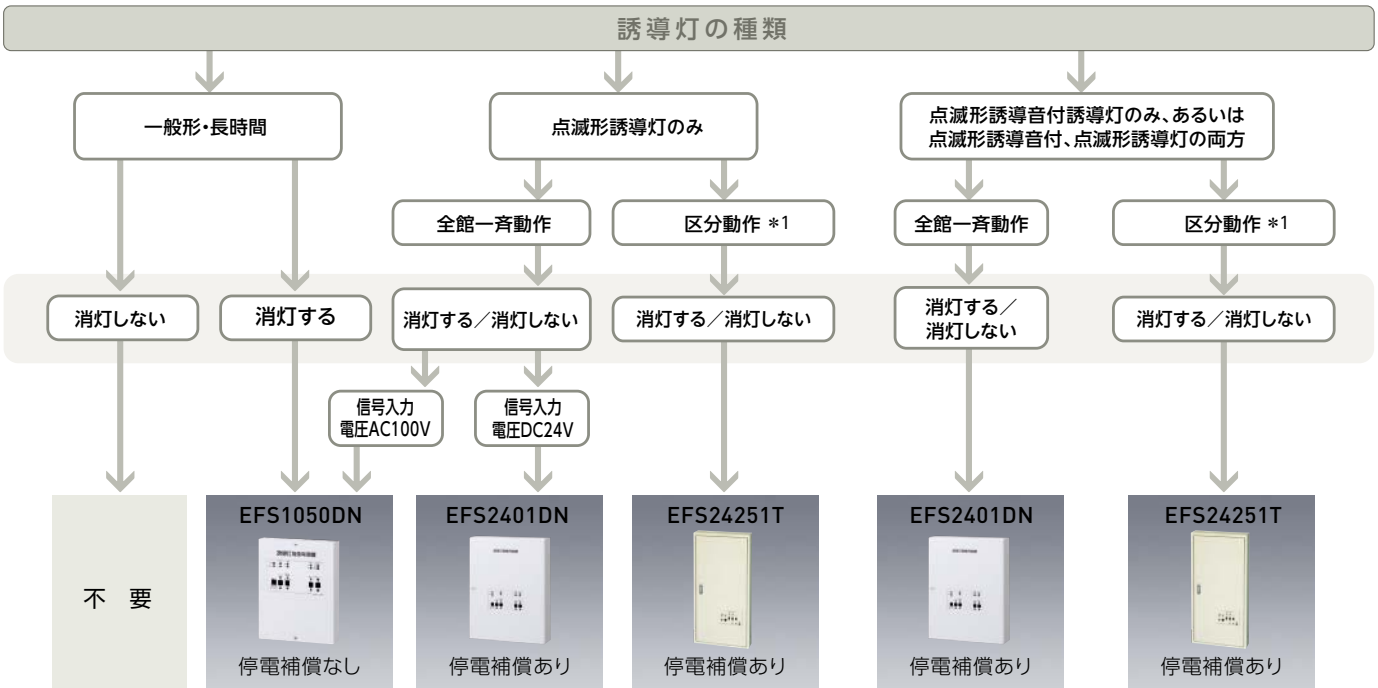

〈ご注意〉

	信号入力電圧	適合誘導灯用信号装置
点滅形誘導灯	AC100V・DC24V	EFS1050DN　EFS2401DN　EFS24251T
誘導音付点滅形	DC24V	EFS2401DN　EFS24251T

*1 消防法施行規則第24条第1項第5号ハに規定する自動火災報知設備の地区音響装置の区分鳴動を行う地上階が5階以上で、延面積が3,000㎡以上の防火対象物又はその部分に設置する場合にあっては、原則として地区音響装置の区分鳴動を行う階に設置される誘導灯についてのみ、点滅及び誘導音を発生させるもの（以下「区分動作方式」という。）であること。

誘導灯用信号装置 機能一覧表

機能に応じて、3タイプを品揃え。

誘導灯用信号装置は自動火災報知設備と連動して、
誘導灯の消灯や、誘導音・点滅・減光といった付加機能を制御する
装置です。機能に応じて3タイプの信号装置があります。

- **停電補償** 誘導灯信号装置の電源が切断された際、信号装置の機能を20分間保つためのバックアップ用の電池を内蔵しています。
- **非常放送連動** 非常放送が行われた時、非常放送設備に連動して、誘導音を停止させるための端子を内蔵しています。非常放送連動入力端子を使用せず誘導音装置の音量調整により対応する場合は、誘導音装置が動作状態を持続します。
- **地区鳴動** 地区別の非常ベルに連動して、音・点滅を出火階および直上階で動作させる端子を内蔵しています。

品種		消灯・点滅用（1回路用） 		誘導音+点滅用（1回路用） 		誘導音+点滅用（25回路用） 	
形名		EFS1050DN		EFS2401DN（EFS2401CNのモデルチェンジ品）		EFS24251T	
		動作	信号出力	動作	信号出力	動作	信号出力
消灯	手動	●	AC100V	●	AC100V	●	AC100V
	施錠	●	AC100V	●	AC100V	●	AC100V
	照明	●	AC100V	●	AC100V	●	AC100V
	外光	●	AC100V				
減光		●	AC100V				
点滅		●	AC100V	●	DC24V	●	DC24V
誘導音+点滅	停電補償			●	DC24V	●	DC24V
	非常放送連動			●	DC24V	●	DC24V
	動作区分			一斉動作		区分動作※1	DC24V
新機能	移報入力表示	●		●			
	復帰お知らせ	●		●			
	出力表示	●		●			

※1 非常放送設備からの一斉動作信号（無電圧a接点）を受信すると、一斉動作へ移行する機能を有しています。

移報入力ランプ

移報入力の状態を表示する「移報入力ランプ」を設けました。操作面の出力表示ランプで、出力端子の状態がわかります。

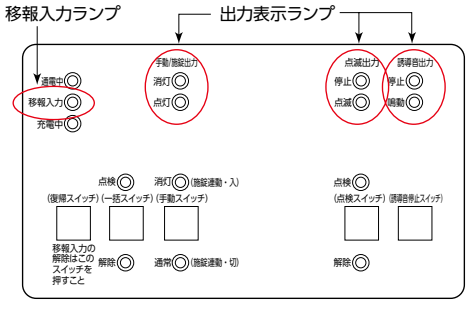

誘導灯用信号装置の状態と移報入力ランプや出力表示ランプの関係

自動火災報知設備	誘導灯用信号装置の状態	機能表示（新機能）	
		移報入力ランプ	各種出力
常時	通常状態	消灯 ○	手動出力　:点灯または消灯 点滅出力　:停止 誘導音出力:停止
移報出力時	動作 （点灯・音声/点滅の動作）	点灯 ●	手動出力　:点灯 点滅出力　:点滅 誘導音出力:鳴動
解除	動作のまま （点灯・音声/点滅の動作） ※復帰スイッチを押すまでは通常状態に復帰しません。	点滅 ✳	手動出力　:点灯 点滅出力　:点滅 誘導音出力:鳴動

例えば、下のようにうまく動作しない場合の原因と対策がわかるようになります。

現象	移報入力ランプ	出力表示	原因と対策
手動スイッチで、誘導灯が消灯しない 照明連動など外部スイッチで、誘導灯が消灯しない	点灯	点灯	移報入力端子を短絡し、復帰スイッチを押す
	点滅	点灯	復帰スイッチを押す
	消灯	点灯	施錠連動入力端子に短絡線を接続する
		消灯	誘導灯側の配線を確認する
点検スイッチで、点滅が開始しない	点灯	点滅	移報入力端子を短絡し、復帰スイッチを押し、誘導灯の電池を充電
	点滅	点滅	復帰スイッチを押して、誘導灯の電池を充電する
	消灯	点滅	誘導灯側の配線を確認する

06 LED EXIT SIGN LIGHT LED誘導灯

ルクセントLEDsシリーズ 誘導灯用信号装置

消灯・点滅用（1回路用）

●**点滅を全館一斉に動作**　非常時（火災発生時）には、誘導灯信号装置が自動火災報知設備の無電圧代表端子から信号を受け、点滅を全館一斉に動作させます。

●**煙を感知すると動作を停止**　開放部のない直通階段への出入口、または、その附室の出入口に誘導灯を設置する場合は、それぞれの直下階の階段室に各誘導灯専用の煙感知器を設置し、誘導灯に接続させます。ただし、地下2階迄のビルについては、地下1階に設置した煙感知器で地下1階、2階の動作を停止します。地下3階以上のビルについては特別避難階段となりますので地下階の煙感知器設置は不要です。煙感知器が煙を感知すると、それと接続した誘導灯の点滅を停止させます。

●**誘導灯の消灯**　手動スイッチによる消灯のほか、照明または施錠連動による消灯が行えます。消灯させる場合は、中継器が別途必要となります。



EFS1050DN

△**¥83,000**（税別）　制御

- ●電源:AC100V
- ●定格周波数:50/60Hz
- ●入力電流:0.1A（最大負荷接続時:4.1A）
- ●消費電力:5.6W（最大負荷接続時:405.6W）
- ●信号回路・定格容量:AC100V 1A
- ●ヒューズ定格:10A
- ●質量:2.0kg
- ●型式認定番号:S11A-10
- ●適合誘導灯:点滅形誘導灯・減光形誘導灯・点滅装置・誘導灯（電池内蔵形）の消灯

※点滅形誘導音付誘導灯には使用できません。その場合にはEFS2401DNまたはEFS24251Tをご使用ください。

寸法図

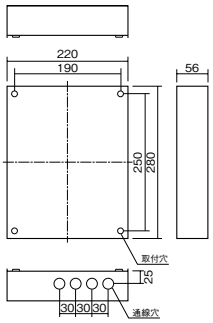

前面パネル機能説明図

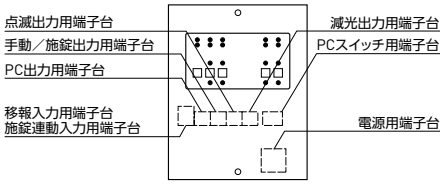

基本動作

	常用時	火災信号を受けた時
点滅	停止	点滅
減光	手動操作で減光点灯	全点灯
消灯	手動操作または施錠・照明・外光連動により消灯	点灯

※信号装置の電源停電時には火災信号を受けた時と同じ動作をします。点滅式誘導灯設置時、点滅動作を止める停電補償が必要な場合は、信号装置はEFS2401DNを使用してください。

基本操作

- ●**復帰スイッチ**　移報入力ランプが点滅している状態から正常状態に復帰させる場合に使用します。
- ●**一括スイッチ**　全ての動作を一括で起動させる場合に使用します。
- ●**手動スイッチ**　誘導灯を手動で点灯・消灯する場合に使用します。
- ●**点検スイッチ**　点滅動作の点検を実施する場合に使用します。
- ●**点検・切替スイッチ**　減光している誘導灯を、全灯させる場合に使用します。

最大接続台数　EFS1050DN 1台で制御できる誘導灯の最大取付可能台数

	信号装置の容量	中継盤取付台数 ※1	分岐回路当りの誘導灯 ※2 (B級・BL形(20B形)片面)	消灯できる誘導灯 ※3 (B級・BL形(20B形)片面)	減光および点滅できる誘導灯
手動(施錠)出力	AC 100V 1A	50個	347台	17,350台	—
自動点滅器出力	AC 100V 1A	50個	347台	17,350台	—
点滅信号出力	AC 100V 1A	----------	----------	----------	62台※4

計算方法　●使用する誘導灯により容量を確認して算出ください。

※1. 中継器の取付台数
接続する中継器の入力電流20mA
信号装置 1A / 入力電流 0.02A =50個まで

※2. 分岐回路当りの誘導灯KSH2951B（B級・BL形（20B形）片面の場合）中継器（20A）を使用し、80%負荷とする。（16A）
B級・BL形（20B形）片面誘導灯KSH2951Bの入力電流0.046A
中継器の接点容量 16A / 入力電流 0.046A =347台

※3. 消灯できる誘導灯の取付台数（B級・BL形（20B形）片面誘導灯KSH2951Bの場合）
（中継器の取付台数50個）×（1分岐回路当りの誘導灯347台）=17,350台

※4. 点滅できる誘導灯の取付台数
信号電流の合計が1A（1,000mA）まで
例:点滅形誘導灯 信号電流16mA
EFS1050DNを使用した場合
1,000／16≒62台

消灯させる場合の基本配線図

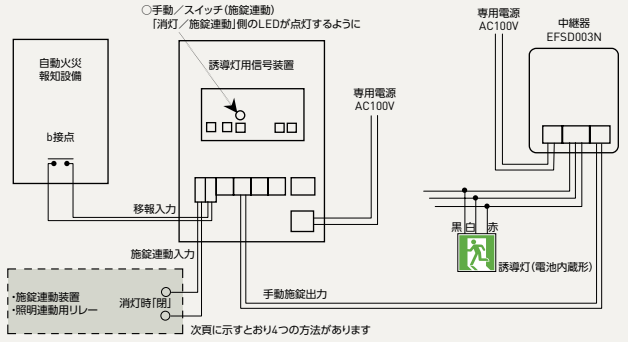

誘導灯の動作

「手動出力」のLED点灯状態	移報入力 有		移報入力 無	
	通電	停電	通電	停電
「消灯」側が点灯	点灯	電池で点灯	消灯	電池で点灯
「点灯」側が点灯	点灯	電池で点灯	点灯	電池で点灯

点滅させる場合の基本配線図

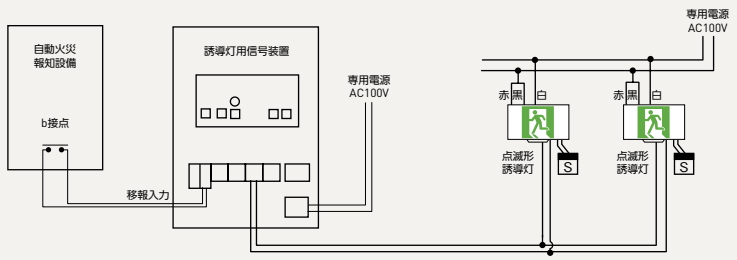

●**停止用煙感知器（別途ご用意ください）**
停止専用の煙感知器は、第2種または第3種の蓄積形煙感知器を使用してください。

●**配線**
信号装置と誘導灯との信号回路配線および信号装置の電源配線は一般屋内配線が使用できます。信号装置は自動火災報知設備と同室に設置してください。

消灯させる場合の基本配線図

自動火災報知設備側の配線

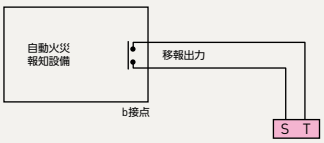

※一般屋内配線について
自動火災報知設備と誘導灯用信号装置は同一の部屋に設置してください。
※自動火災報知設備について
無電圧移報端子(b接点)がない場合は、移報用装置を設置の上、主音響端子に接続し、移報用装置のb接点に誘導灯用信号装置を接続してください。

①手動(信号装置の操作パネルのスイッチ)による消灯

手動スイッチ(施錠連動)を押し、
消灯施錠連動表示ランプ(黄)を点灯させる。

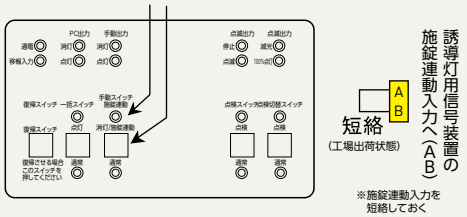

②施錠連動による消灯

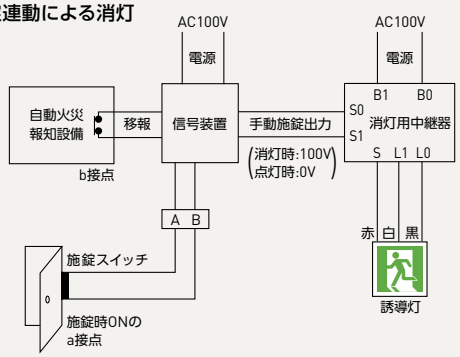

③照明連動による消灯

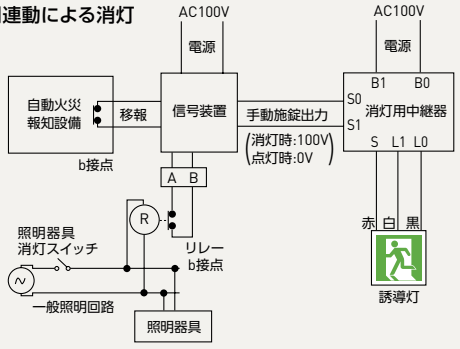

④外光連動による消灯

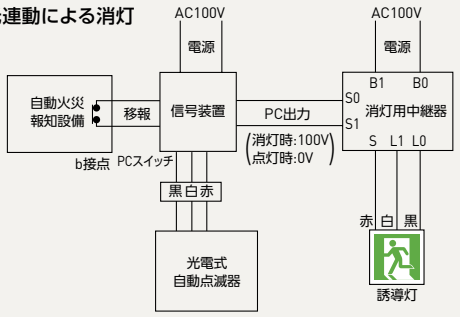

誘導灯用信号装置側の配線

②③の場合
(外部のスイッチから)

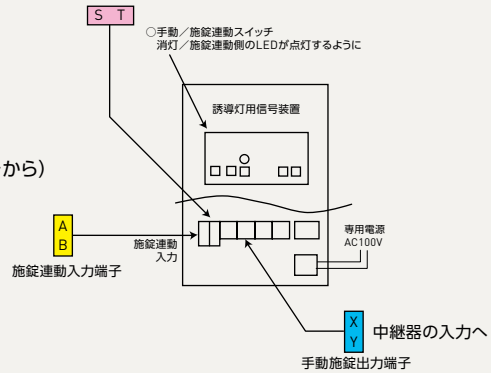

④の場合
(自動点滅器から)

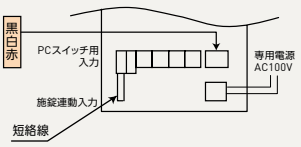

消灯用中継器

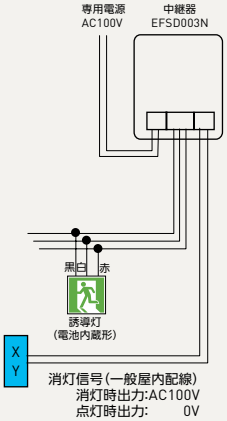

消灯用中継器[20A 1回路用]
EFSD003N 受注 **18,000円**(税別) 制御

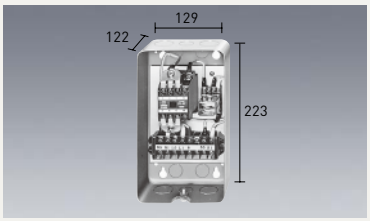

回路図

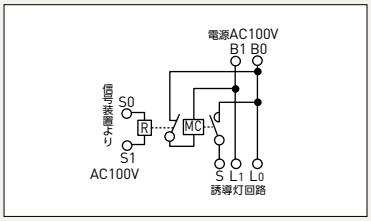

※信号装置からの信号により誘導灯を点灯、消灯するための装置です。

誘導灯の取付け可能台数は、消灯用中継器1台当たり16Aとし、
誘導灯1台当たりの入力電流値で除算し算出してください。
入力電流値は、それぞれの誘導灯器具の定格欄を参照してください。

※消灯方法を併用する場合、a)①、②、③の併用は不可。①+②、①+③、②+③の併用は不可。b)④との併用は可。①+④、②+④、③+④の併用は可。
※操作パネルの手動スイッチ(施錠連動)を押して、消灯施錠連動表示ランプ(黄)を点灯させる。
※移報入力ランプが、点灯または点滅していないことを確認する。

06 LED EXIT SIGN LIGHT LED誘導灯

ルクセントLEDsシリーズ 誘導灯用信号装置

信号装置（EFS1050DN）配線系統図

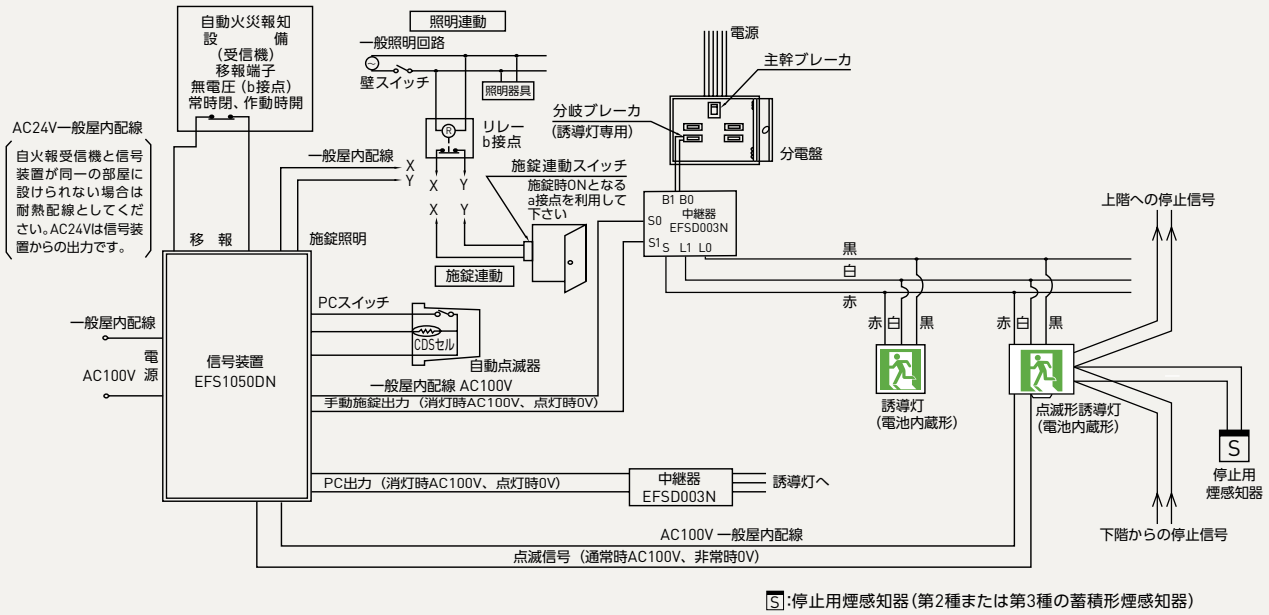

誘導灯の消灯について

●設置基準

誘導灯を消灯できる場合の要件が明確化されました。（消防法施行規則第28条の3、消防予第245号（平成11年9月21日））
次の❶から❹までに挙げる場所に設置する場合であって、自動火災報知設備の感知器と連動して点灯し、かつ、当該場所の利用形態に応じて点灯するように措置されている時は消灯可能となりました。（下図参照）

❶防火対象物が無人である場合
❷外光により避難口または避難の方向が識別できる場所に設置する場合
❸利用形態により特に暗さが必要である場所に設置する場合
❹主として当該防火対象物の関係者および関係者に雇用されている者の使用に供する場所に設置する場合

誘導灯は一般のものが使用できます。
消灯動作は手動スイッチ操作または施錠スイッチ（照明連動）や光電式自動点滅器に連動して行います。自動火災報知設備より火災信号を受けたときは消灯信号を解除し100%点灯します。

	消灯時	火災信号受信時
消灯信号	AC100V	0V

誘導灯の消灯には誘導灯用信号装置が別途必要です。

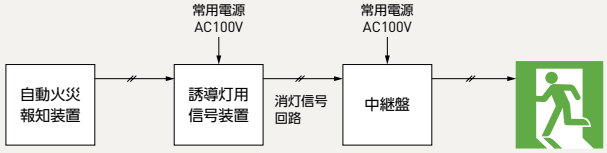

●消灯の方法には手動による方法のほか、自動点滅器・施錠連動・照明連動による方法があります。

※詳しくは誘導灯信号装置の欄をご覧ください。

誘導音＋点滅用（1回路用）

●**誘導音・点滅も全館一斉に動作**　非常時（火災発生時）には、誘導灯信号装置が自動火災報知設備の無電圧代表端子から信号を受け、音声・点滅を全館一斉に動作させます。

●**煙を感知すると動作を停止**　開放部のない直通階段への出入口、または、その附室の出入口に誘導灯を設置する場合は、それぞれの直下階の階段室に各誘導灯専用の煙感知器を設置し、誘導灯に接続させます。ただし、地下2階迄のビルについては、地下1階に設置した煙感知器で地下1階、2階の動作を停止します。地下3階以上のビルについては特別避難階段となりますので地下階の煙感知器設置は不要です。煙感知器が煙を感知すると、それと接続した誘導灯の音声・点滅を停止させます。

●**誘導灯の消灯**　手動スイッチによる消灯のほか、照明または施錠連動による消灯が行えます。消灯させる場合には、中継器が別途必要となります。



EFS2401DN　制御

受注 **¥280,000**（税別）

- ●電源:AC100V
- ●定格周波数:50/60Hz
- ●入力電流:0.3A（最大負荷接続時:2.4A）
- ●消費電力:13W（最大負荷接続時:167W）
- ●信号回路・定格容量:誘導音信号出力　DC24V
  点滅信号出力　合計2A
- ●質量:11.0kg
- ●型式認定番号:S11A-21
- ●適合誘導灯:点滅形誘導音付誘導灯
  点滅形誘導灯
  誘導灯（電池内蔵形）の消灯
- ●交換電池:FK783（2個）
- ●ニッケル水素蓄電池使用
- ●充電モニタ付

寸法図

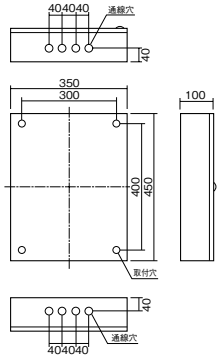

前面パネル機能説明図

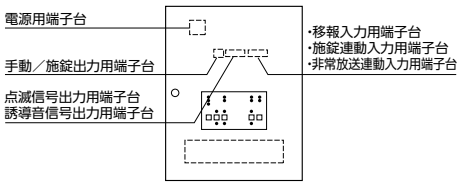

基本動作

	火災信号なし		火災信号を受けた時	
	通電時	停電時※1	非常放送なし	非常放送による※2 停止信号を受けた時
誘導音	停止	停止	動作	停止
点滅	消灯	消灯	点滅	点滅のまま

※1. 停電時には信号装置に内蔵されているニッケル水素蓄電池により20分間の動作補償を行っています。
※2. 非常放送連動入力端子を使用せず誘導音装置の音量調整により対応する場合は、誘導音装置が動作状態を持続します。

基本操作

- ●**復帰スイッチ**　移報入力ランプが点滅している状態から正常状態に復帰させる場合に使用します。
- ●**一括スイッチ**　全ての動作を一括で起動させる場合に使用します。
- ●**手動スイッチ・施錠連動**　誘導灯を手動で消灯する場合や、外部（施錠連動や照明連動）スイッチで入り切りする場合に使用します。
- ●**点検スイッチ**　点滅動作や誘導音動作の点検を実施する場合に使用します。
- ●**誘導音停止確認スイッチ**　誘導音が鳴動している時に、その音声を停止させる場合に使用します。

最大接続台数　EFS2401DN（一斉鳴動用）1台で制御できる誘導灯の最大取付可能台数

誘導音・点滅制御	信号装置の容量	最大取付台数
点滅信号出力	DC24V 合計2A	666台※3
誘導音・点滅信号出力		400台※3

消灯制御	信号装置の容量	中継器取付台数※4	分岐回路当りの誘導灯※5（B級・BL形（20B形）片面）	消灯できる誘導灯※6（B級・BL形（20B形）片面）
手動（施錠）出力	AC 100V 1A	50個	347台	17,350台

計算方法　●使用する誘導灯により容量を確認して算出ください。

※3. 合計最大取付台数

点滅形誘導灯 DC24V信号時 信号電流3mAの場合
信号装置 2A / 信号電流 0.003A ＝666台まで

誘導音付点滅形誘導灯　信号電流5mAの場合
信号装置 2A / 信号電流 0.005A ＝400台まで

注）誘導灯の形名が異なる場合は別途ご相談ください。

※4. 中継器の取付台数
接続する中継器の入力電流20mA
信号装置 1A / 入力電流 0.02A ＝50個まで

※5. 分岐回路当りの誘導灯KSH2951B（B級・BL形（20B形）片面の場合）中継器（20A）を使用し、80%負荷とする。16A）
B級・BL形（20B形）片面誘導灯KSH2951Bの入力電流0.46A
中継器の接点容量 16A / 入力電流 0.046A ≒347台

※6. 誘導灯の取付台数
（B級・BL形（20B形）片面誘導灯 KSH2951Bの場合）
（中継器の取付台数50個）×（1分岐回路当りの誘導灯347台）＝17,350台

誘導音＋点滅を全館一斉動作させる場合の基本配線図

EFS2401DNの配線図
誘導音・点滅を全館一斉動作の場合

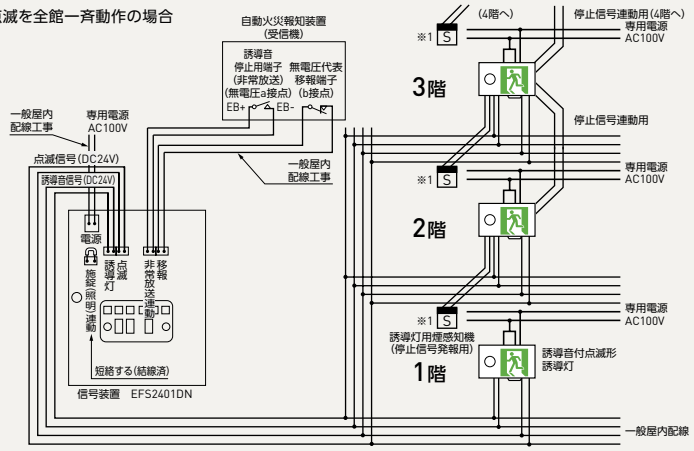

●**停止用煙感知器（別途ご用意ください）**
停止専用の煙感知器は、第2種または第3種の蓄積形煙感知器を使用してください。

●**配線**
信号装置と誘導灯との信号回路配線および信号装置の電源配線は一般屋内配線が使用できます。信号装置は自動火災報知設備と同室に設置してください。

●地下階については、地下1階にのみ煙感知器を設置し、下階への停止信号を連動させます。

※1 直下階の階段室に専用の煙感知器を設置します。
1階の誘導灯には誘導灯用煙感知器は接続不要です。

納期：○=在庫対応品（配送期間を要します）△=受注生産品（ご注文後約2～6週間を要します）受注=受注品（納期は販売会社にお問合せください）※納期は目安ですので、都度お問合せください。
※希望小売価格には消費税は含まれておりません。※仕様は予告なしに変更される場合があります。※LED素子にはバラツキがあるため、同一形名の器具において光色、明るさが異なる場合があります。ご了承ください。

06 LED EXIT SIGN LIGHT LED誘導灯

ルクセントLEDsシリーズ 誘導灯用信号装置

誘導音＋点滅用（25回路用）

●音声・点滅も出火階と直上階のみで動作
非常時（火災発生時）には、誘導灯信号装置が自動火災報知設備の警戒区域別の無電圧移報端子から信号を受け、音声・点滅を出火階と直上階のみで動作させます。

●煙を感知すると動作を停止
開放部のない直通階段への出入口、または、その附室の出入口に誘導灯を設置する場合は、それぞれの直下階の階段室に専用の煙感知器を設置し、誘導灯に接続させます。ただし、地下2階迄のビルについては、地下1階に設置した煙感知器で地下1階、2階の動作を停止します。地下3階以上のビルについては、特別避難階段となりますので地下階の煙感知器設置は不要です。煙感知器が感知すると、それと接続した誘導灯の音声・点滅を停止させます。

●誘導灯の消灯
手動スイッチによる消灯のほか、照明または施錠連動による消灯が行えます。消灯させる場合は、中継器が別途必要となります。



EFS24251T

受注 **¥410,000**（税別） 制御

- ●電源:AC100V　●定格周波数:50/60Hz
- ●入力電流:0.26A（最大負荷接続時:2.4A）
- ●消費電力:15W（最大負荷接続時:230W）
- ●誘導音・動作信号:定格容量:誘導音信号出力 DC24V
  点滅信号出力　合計2A
- ●消灯信号出力定格:消灯信号出力　AC100V
  定格容量　1.6A
- ●質量:30.0kg　●型式認定番号:S11A-09　S12A-25
- ●適合誘導灯:点滅形誘導音付誘導灯・誘導音付点滅装置
- ●交換電池:20NR-CU-S（1個）　●ニッケルカドミウム蓄電池使用
- ●充電モニタ付

寸法図

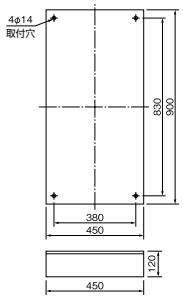

前面パネル機能説明図

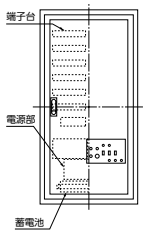

基本動作

	火災信号なし		火災信号を受けた時	
	通電時	停電時※1	非常放送なし	非常放送による※2 停止信号を受けた時
誘導音	停止	停止	動作	停止
点滅	消灯	消灯	点滅	点滅のまま

※1. 停電時には信号装置に内蔵されているニッケルカドミウム蓄電池により20分間の動作補償を行っています。
※2. 非常放送連動入力端子を使用せず誘導音の音量調整により対応する場合は、誘導音が動作状態を持続します。

出火階と直上階のみで動作させる場合の例

動作場所 ＼ 火災発生場所	地下2階 IB2	地下1階 IB1	1階 I1	2階 I2	…	23階 I23	24階 I24
24階（U24、W24、V24、X24）						●	●
23階（U23、W23、V23、X23）						●	
⋮							
3階（U3、W3、V3、X3）				●			
2階（U2、W2、V2、X2）			●	●			
1階（U1、W1、V1、X1）		●	●				
地下階（UB、WB、VB、XB）	●	●	●				

注）●印は、火災発生階による誘導音・点滅を動作させる階を示しています。（DC24V→0V）

解説
- ●音・点滅動作中（自動火災報知設備連動により）に、非常放送信号が入ると、誘導音のみ停止します。（音声停止信号端子台 0V→DC24V）
- ●階別区分動作中に全館動作信号が入力されると、全館一斉動作に移行します。
- ●消灯について　盤面の手動スイッチを消灯側または施錠（照明）連動することにより、誘導灯は消灯します。制御方法はどちらか1つです。

出力信号	誘導灯
AC100V	消灯
0V	点灯

最大接続台数　EFS24251T（25回路用）1回線当りの誘導灯の最大取付可能台数

誘導音・点滅制御	信号装置の容量	最大取付台数
点滅信号出力	DC24V 合計2A	200台※3
誘導音・点滅信号出力		100台※3

消灯制御	信号装置の容量	中継器取付台数※4	分岐回路当りの誘導灯※5（B級・BL形（20B形）片面）	消灯できる誘導灯※6（B級・BL形（20B形）片面）
手動（施錠）出力	AC 100V 1.6A	80個	347台	27,760台

計算方法　●使用する誘導灯により容量を確認して算出ください。

※3. 合計最大取付台数
点滅形誘導灯 DC24V信号時 信号電流10mAの場合
信号装置 2A / 信号電流 0.01A ＝200台まで
誘導音付点滅形誘導灯 信号電流20mAの場合
信号装置 2A / 信号電流 0.02A ＝100台まで
注）誘導灯の形名が異なる場合は別途ご相談ください。

※4. 中継器の取付台数
接続する中継器の入力電流20mA
信号装置 1.6A / 入力電流 0.02A ＝80個まで

※5. 分岐回路当りの誘導灯KSH2951B（B級・BL形（20B形）片面の場合）中継器（20A）を使用し、80%負荷とする。16A）
B級・BL形（20B形）片面誘導灯KSH2951Bの入力電流0.046A
中継器の接点容量 16A / 入力電流 0.046A ≒347台

※6. 誘導灯の取付台数
（B級・BL形（20B形）片面誘導灯 KSH2951Bの場合）
（中継器の取付台数80個）×（1分岐回路当りの誘導灯347台）＝27,760台

※7. 誘導音信号および点滅信号の回線数は、それぞれ25回線です。
※8. 1回線当たりの取付台数または、合計取付台数が表の値を超える場合や回線数が多い場合は別途ご相談ください。

誘導音＋点滅を区分動作させる場合の基本配線図

EFS24251Tの配線図
音声・点滅を階別区分動作の場合

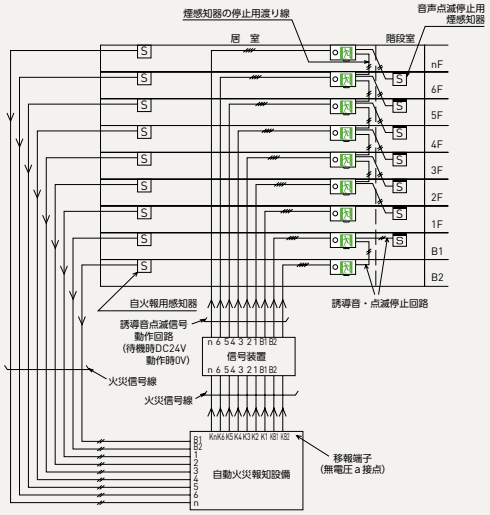

- ●配線
  信号装置と誘導灯との信号回路配線および信号装置の電源配線は一般屋内配線が使用できます。信号装置は自動火災報知設備と同室に設置してください。
- ●地下階については、地下1階にのみ煙感知器を設置し、下階への停止信号を連動させます。地下階への点滅信号、誘導音信号はL1・S1を使用します。地下3階以上の建物の場合、地下階は特別避難階段となり、地下階の誘導灯用煙感知器の設置は不要です。

（注）自動火災報知設備は階別の移報端子（無電圧a接点）が付いているものを使用してください。
（注）停止専用の煙感知器は、第2種または第3種の蓄積形煙感知器を使用してください。

誘導音＋点滅信号出力

	常用時	火災信号を受けた時	
		非常放送なし	非常放送による停止信号を受けた時
誘導音減信号	DC24V	0V	DC24V
点滅信号	DC24V	0V	0V

動作区分について

①全館一斉動作

建物全ての誘導灯および装置が同時に動作すること。

誘導音・点滅は全館一斉で動作

非常時（火災発生時）に自動火災報知設備の無電圧代表移報端子より、信号装置に火災信号を受け信号装置を経由し、誘導音・点滅動作を全館一斉に行います。

煙を感知すると動作を停止

階段室が煙に汚染された場合の停止用として、点滅形誘導音付誘導灯個々に停止専用の煙探知器を設けます。

地下階では、それぞれの直下階の階段室に煙感知器を設けます。煙感知器が動作すると、それと接続した誘導灯およびその上階の音声・点滅が停止します。地下階では、地下1階に設置した煙感知器により地下1階、2階の音声・点滅の動作を停止します。

5階建ての全館一斉動作例

3階が火災し、3階階段室の煙感知器が動作の場合

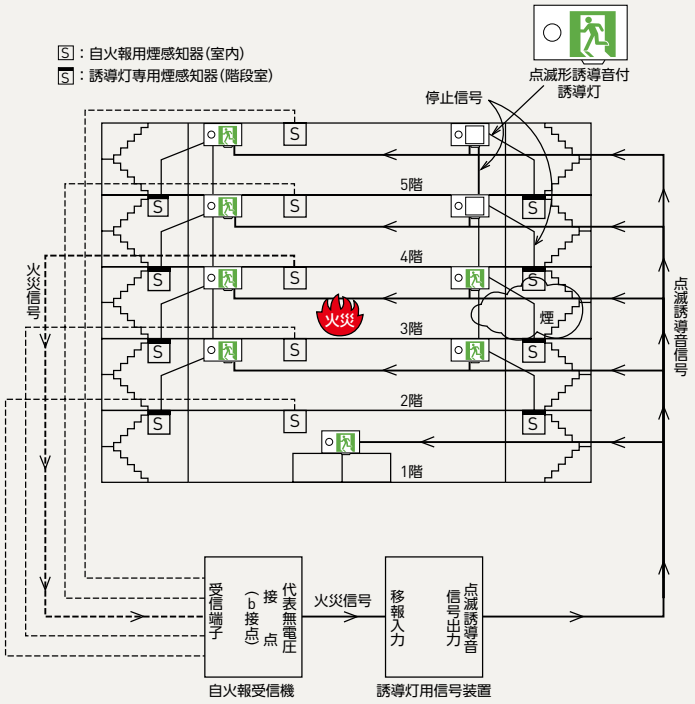

※ 点灯 は動作している状態を示します。

②階別区分動作

誘導音・点滅は出火階と直上階のみで動作

非常時（火災発生時）に自動火災報知設備の階別無電圧移報端子より、信号装置に出火階の火災信号を受け信号装置を経由し、誘導音・点滅動作を出火階と直上階のみにて行います。

煙を感知すると動作を停止

階段室が煙に汚染された場合の停止用として、点滅形誘導音付誘導灯個々に停止専用の煙感知器を設けます。

地上階では、それぞれの直下階の階段室に煙感知器を設けます。煙感知器が動作すると、それと接続した誘導灯およびその上階以上の音声・点滅が停止します。地下階では、地下1階に設置した煙感知器により地下1階、2階の音声・点滅の動作を停止します。

5階建ての階別区分動作例

3階で出火し、3階右の階段室の煙感知器が動作の場合

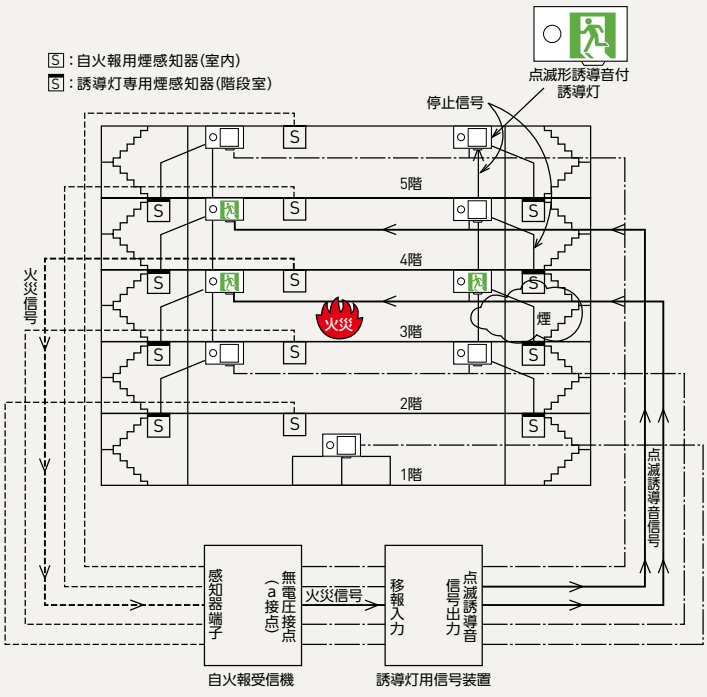

※ 点灯 は動作している状態を示します。

06 LED EXIT SIGN LIGHT

LED誘導灯

ルクセントLEDsシリーズ

誘導灯補修用表示板一覧表

器具形名	避難口誘導灯							(室内、廊下)通路誘導灯				
												
CSH4031	S1-21S		S1-21L	S1-21AR	S1-21W			S2-21L		S2-21AR	S2-21W	
CST40001	S1-21S		S1-21L	S1-21AR	S1-21W			S2-21L		S2-21AR	S2-21W	
KS1-1441								**S3-101L**		**S3-101AR**	**S3-101W**	
KS1-2441								S3-21L		S3-21AR	S3-21W	
KSD1011	**S1-11S**		S1-11L	S1-11AR	S1-11W							
KSD1011A	**S1-11S**		S1-11L	S1-11AR	S1-11W							
KSD2011	S1-21S		S1-21L	S1-21AR	S1-21W							
KSD2021	S1-21S		S1-21L	S1-21AR	S1-21W							
KSD2031	S1-22S		S1-22L	S1-22AR	S1-22W							
KSD2051	S1-21S		S1-21L	S1-21AR	S1-21W							
KSD2051A	S1-21S		S1-21L	S1-21AR	S1-21W							
KSD2061	S1-21S		S1-21L	S1-21AR	S1-21W							
KSD2061A	S1-21S		S1-21L	S1-21AR	S1-21W							
KSD2071	S1-22S		S1-22L	S1-22AR	S1-22W							
KSD21071	S1-21S		S1-21L	S1-21AR	S1-21W							
KSD21081	S1-21S		S1-21L	S1-21AR	S1-21W							
KSD2711	S1-231S		S1-231L	S1-231AR	S1-231W							
KSD2711MS	S1-231S		S1-231L	S1-231AR	S1-231W							
KSD2711S	S1-231S		S1-231L	S1-231AR	S1-231W							
KSD2731	S1-231S		S1-231L	S1-231AR	S1-231W							
KSD2731MS	S1-231S		S1-231L	S1-231AR	S1-231W							
KSD2731S	S1-231S		S1-231L	S1-231AR	S1-231W							
KSD2751	S1-261S		S1-261L	S1-261AR	S1-261W							
KSD2751MS	S1-261S		S1-261L	S1-261AR	S1-261W							
KSD2751S	S1-261S		S1-261L	S1-261AR	S1-261W							
KSD2851A	**S1-271S**	**S1-271SR**	**S1-271L**	**S1-271AR**	**S1-271W**							
KSD2851HA	**S1-271S**	**S1-271SR**	**S1-271L**	**S1-271AR**	**S1-271W**							
KSD2851VA	**S1-271S**	**S1-271SR**	**S1-271L**	**S1-271AR**	**S1-271W**							
KSD2851VHA	**S1-271S**	**S1-271SR**	**S1-271L**	**S1-271AR**	**S1-271W**							
KSD2862A	**S1-271S**	**S1-271SR**	**S1-271L**	**S1-271AR**	**S1-271W**							
KSD2862HA	**S1-271S**	**S1-271SR**	**S1-271L**	**S1-271AR**	**S1-271W**							
KSD2862VA	**S1-271S**	**S1-271SR**	**S1-271L**	**S1-271AR**	**S1-271W**							
KSD2862VHA	**S1-271S**	**S1-271SR**	**S1-271L**	**S1-271AR**	**S1-271W**							
KSD2951	**S1-2031S**	**S1-2031SR**	**S1-2031L**	**S1-2031AR**	**S1-2031W**							
KSD2962	**S1-2031S**	**S1-2031SR**	**S1-2031L**	**S1-2031AR**	**S1-2031W**							
KSD4951	**S1-4031S**	**S1-4031SR**	**S1-4031L**	**S1-4031AR**	**S1-4031W**							
KSD4962	**S1-4031S**	**S1-4031SR**	**S1-4031L**	**S1-4031AR**	**S1-4031W**							
KSD2951H	**S1-2031S**	**S1-2031SR**	**S1-2031L**	**S1-2031AR**	**S1-2031W**							
KSD2962H	**S1-2031S**	**S1-2031SR**	**S1-2031L**	**S1-2031AR**	**S1-2031W**							
KSD4951H	**S1-4031S**	**S1-4031SR**	**S1-4031L**	**S1-4031AR**	**S1-4031W**							
KSD4962H	**S1-4031S**	**S1-4031SR**	**S1-4031L**	**S1-4031AR**	**S1-4031W**							
KSD2951V	**S1-2031S**	**S1-2031SR**	**S1-2031L**	**S1-2031AR**	**S1-2031W**							
KSD2962V	**S1-2031S**	**S1-2031SR**	**S1-2031L**	**S1-2031AR**	**S1-2031W**							
KSD4951V	**S1-4031S**	**S1-4031SR**	**S1-4031L**	**S1-4031AR**	**S1-4031W**							
KSD4962V	**S1-4031S**	**S1-4031SR**	**S1-4031L**	**S1-4031AR**	**S1-4031W**							
KSD2951VH	**S1-2031S**	**S1-2031SR**	**S1-2031L**	**S1-2031AR**	**S1-2031W**							
KSD2962VH	**S1-2031S**	**S1-2031SR**	**S1-2031L**	**S1-2031AR**	**S1-2031W**							
KSD4951VH	**S1-4031S**	**S1-4031SR**	**S1-4031L**	**S1-4031AR**	**S1-4031W**							
KSD4962VH	**S1-4031S**	**S1-4031SR**	**S1-4031L**	**S1-4031AR**	**S1-4031W**							
KYD2951	**S1-2031S**	**S1-2031SR**	**S1-2031L**	**S1-2031AR**	**S1-2031W**							
KYD4951	**S1-4031S**	**S1-4031SR**	**S1-4031L**	**S1-4031AR**	**S1-4031W**							
KYD2951V	**S1-2031S**	**S1-2031SR**	**S1-2031L**	**S1-2031AR**	**S1-2031W**							
KYD4951V	**S1-4031S**	**S1-4031SR**	**S1-4031L**	**S1-4031AR**	**S1-4031W**							
KSD3011	S1-301S		S1-301L	S1-301AR	S1-301W							
KSD3011A	S1-301S		S1-301L	S1-301AR	S1-301W							
KSD3021	S1-301S		S1-301L	S1-301AR	S1-301W							
KSD3021A	S1-301S		S1-301L	S1-301AR	S1-301W							
KSD4011	S1-401S		S1-401L	S1-401AR	S1-401W							

太文字以外は新認定制度適合外のため、認定マークおよび認定番号の表示は行っていません。

器具形名	避難口誘導灯							(室内、廊下)通路誘導灯				
KSD4011A	S1-401S		S1-401L	S1-401AR	S1-401W							
KSD4012	S1-402S		S1-402L	S1-402AR	S1-402W							
KSD4012A	S1-402S		S1-402L	S1-402AR	S1-402W							
KSD4021	S1-401S		S1-401L	S1-401AR	S1-401W							
KSD4021A	S1-401S		S1-401L	S1-401AR	S1-401W							
KSD4022	S1-402S		S1-402L	S1-402AR	S1-402W							
KSD4022A	S1-402S		S1-402L	S1-402AR	S1-402W							
KSD41072	S1-402S		S1-402L	S1-402AR	S1-402W							
KSD41092	S1-402S		S1-402L	S1-402AR	S1-402W							
KSD42112	S1-402S		S1-402L	S1-402AR	S1-402W							
KSD42122	S1-402S		S1-402L	S1-402AR	S1-402W							
KSD42132	S1-402S		S1-402L	S1-402AR	S1-402W							
KSD42142	S1-402S		S1-402L	S1-402AR	S1-402W							
KSD4712	S1-231S		S1-231L	S1-231AR	S1-231W							
KSD4712MS	S1-231S		S1-231L	S1-231AR	S1-231W							
KSD4712S	S1-231S		S1-231L	S1-231AR	S1-231W							
KSD4732	S1-231S		S1-231L	S1-231AR	S1-231W							
KSD4732MS	S1-231S		S1-231L	S1-231AR	S1-231W							
KSD4732S	S1-231S		S1-231L	S1-231AR	S1-231W							
KSD4752	S1-261S		S1-261L	S1-261AR	S1-261W							
KSD4752MS	S1-261S		S1-261L	S1-261AR	S1-261W							
KSD4752S	S1-261S		S1-261L	S1-261AR	S1-261W							
KSD4851A	**S1-451S**	**S1-451SR**	**S1-451L**	**S1-451AR**	**S1-451W**							
KSD4851HA	**S1-451S**	**S1-451SR**	**S1-451L**	**S1-451AR**	**S1-451W**							
KSD4851VA	**S1-451S**	**S1-451SR**	**S1-451L**	**S1-451AR**	**S1-451W**							
KSD4851VHA	**S1-451S**	**S1-451SR**	**S1-451L**	**S1-451AR**	**S1-451W**							
KSD4862A	**S1-451S**	**S1-451SR**	**S1-451L**	**S1-451AR**	**S1-451W**							
KSD4862HA	**S1-451S**	**S1-451SR**	**S1-451L**	**S1-451AR**	**S1-451W**							
KSD4862VA	**S1-451S**	**S1-451SR**	**S1-451L**	**S1-451AR**	**S1-451W**							
KSD4862VHA	**S1-451S**	**S1-451SR**	**S1-451L**	**S1-451AR**	**S1-451W**							
KSH1041								**S3-101L**		**S3-101AR**	**S3-101W**	
KSH1041A								**S3-101L**		**S3-101AR**	**S3-101W**	
KSH1051	**S1-11S**		S1-11L	S1-11AR	S1-11W			**S2-11L**		**S2-11AR**	**S2-11W**	
KSH1061	**S1-11S**		S1-11L	S1-11AR	S1-11W			**S2-11L**		**S2-11AR**	**S2-11W**	
KSH1071	**S1-11S**		S1-11L	S1-11AR	S1-11W			**S2-11L**		**S2-11AR**	**S2-11W**	
KSH1081	**S1-11S**		S1-11L	S1-11AR	S1-11W			**S2-11L**		**S2-11AR**	**S2-11W**	
KSH1211	**S1-11S**		S1-11L	S1-11AR	S1-11W			**S2-11L**		**S2-11AR**	**S2-11W**	
KSH1211C	**S1-11S**		S1-11L	S1-11AR	S1-11W			**S2-11L**		**S2-11AR**	**S2-11W**	
KSH1211S	**S1-11S**		S1-11L	S1-11AR	S1-11W			**S2-11L**		**S2-11AR**	**S2-11W**	
KSH1221	**S1-11S**		S1-11L	S1-11AR	S1-11W			**S2-11L**		**S2-11AR**	**S2-11W**	
KSH1221C	**S1-11S**		S1-11L	S1-11AR	S1-11W			**S2-11L**		**S2-11AR**	**S2-11W**	
KSH1221S	**S1-11S**		S1-11L	S1-11AR	S1-11W			**S2-11L**		**S2-11AR**	**S2-11W**	
KSH1571	**S1-101S**		S1-101L	S1-101AR	S1-101W			**S2-101L**		**S2-101AR**	**S2-101W**	
KSH1571A	**S1-101S**							**S2-101L**		**S2-101AR**	**S2-101W**	
KSH1581	**S1-101S**		S1-101L	S1-101AR	S1-101W			**S2-101L**		**S2-101AR**	**S2-101W**	
KSH1581A	**S1-101S**							**S2-101L**		**S2-101AR**	**S2-101W**	
KSH1701												
KSH1731								S2-111L		S2-111AR	S2-111W	
KSH1831	**S1-141S**	**S1-141SR**						**S2-141L**		**S2-141AR**	**S2-141W**	
KSH1831A	**S1-141S**	**S1-141SR**						**S2-141L**		**S2-141AR**	**S2-141W**	
KSH1842	**S1-152S**							**S2-152L**			**S2-152W**	
KSH1842A	**S1-141S**	**S1-141SR**						**S2-141L**		**S2-141AR**	**S2-141W**	
KSH1851	**S1-131S**	**S1-131SR**						**S2-131L**		**S2-131AR**	**S2-131W**	
KSH1851A	**S1-131S**	**S1-131SR**						**S2-131L**		**S2-131AR**	**S2-131W**	
KSH1851HA	**S1-131S**	**S1-131SR**						**S2-131L**		**S2-131AR**	**S2-131W**	
KSH1862	**S1-131S**	**S1-131SR**						**S2-131L**		**S2-131AR**	**S2-131W**	
KSH1862A	**S1-131S**	**S1-131SR**						**S2-131L**		**S2-131AR**	**S2-131W**	
KSH1862HA	**S1-131S**	**S1-131SR**						**S2-131L**		**S2-131AR**	**S2-131W**	

06 LED EXIT SIGN LIGHT

LED誘導灯

ルクセントLEDsシリーズ
誘導灯補修用表示板一覧表

器具形名	避難口誘導灯							(室内、廊下)通路誘導灯				
												
KSH1911	**S1-1011S**	**S1-1011SR**						**S2-1011L**		**S2-1011AR**	**S2-1011W**	
KSH1922	**S1-1022S**	**S1-1022S**						**S2-1022L**		**S2-1022L**	**S2-1022W**	
KSH1931	**S1-161S**	**S1-161SR**						**S2-161L**		**S2-161AR**	**S2-161W**	
KSH1942	**S1-172S**	**S1-172SR**						**S2-172L**		**S2-172AR**	**S2-172W**	
KSH1951	**S1-1001S**	**S1-1001SR**						**S2-1001L**		**S2-1001AR**	**S2-1001W**	
KSH1962	**S1-1001S**	**S1-1001S**						**S2-1001L**		**S2-1001AR**	**S2-1001W**	
KSH1911A	**S1-1041S**	**S1-1041SR**						**S2-1041L**		**S2-1041AR**	**S2-1041W**	
KSH1922A	**S1-1052S**	**S1-1052S**						**S2-1052L**		**S2-1052L**	**S2-1052W**	
KSH1951A	**S1-1031S**	**S1-1031SR**						**S2-1031L**		**S2-1031AR**	**S2-1031W**	
KSH1951B	**S1-1081S**	**S1-1081SR**						**S2-1081L**		**S2-1081AR**	**S2-1081W**	
KSH1962A	**S1-1031S**	**S1-1031SR**						**S2-1031L**		**S2-1031AR**	**S2-1031W**	
KSH1962B	**S1-1081S**	**S1-1081SR**						**S2-1081L**		**S2-1081AR**	**S2-1081W**	
KSH1911HA	**S1-1041S**	**S1-1041SR**						**S2-1041L**		**S2-1041AR**	**S2-1041W**	
KSH1922HA	**S1-1052S**	**S1-1052S**						**S2-1052L**		**S2-1052L**	**S2-1052W**	
KSH1951HA	**S1-1031S**	**S1-1031SR**						**S2-1031L**		**S2-1031AR**	**S2-1031W**	
KSH1951HB	**S1-1081S**	**S1-1081SR**						**S2-1081L**		**S2-1081AR**	**S2-1081W**	
KSH1962HA	**S1-1031S**	**S1-1031SR**						**S2-1031L**		**S2-1031AR**	**S2-1031W**	
KSH1962HB	**S1-1081S**	**S1-1081SR**						**S2-1081L**		**S2-1081AR**	**S2-1081W**	
KSH20011	S1-21S		S1-21L	S1-21AR	S1-21W			S2-21L		S2-21AR	S2-21W	
KSH20011A	S1-21S		S1-21L	S1-21AR	S1-21W			S2-21L		S2-21AR	S2-21W	
KSH20011B	S1-21S		S1-21L	S1-21AR	S1-21W			S2-21L		S2-21AR	S2-21W	
KSH20021	S1-21S		S1-21L	S1-21AR	S1-21W			S2-21L		S2-21AR	S2-21W	
KSH20021A	S1-21S		S1-21L	S1-21AR	S1-21W			S2-21L		S2-21AR	S2-21W	
KSH20021B	S1-21S		S1-21L	S1-21AR	S1-21W			S2-21L		S2-21AR	S2-21W	
KSH2071	S1-21S		S1-21L	S1-21AR	S1-21W			S2-21L		S2-21AR	S2-21W	
KSH2081	S1-21S		S1-21L	S1-21AR	S1-21W			S2-21L		S2-21AR	S2-21W	
KSH21011	S1-21S		S1-21L	S1-21AR	S1-21W							
KSH21011A	S1-21S		S1-21L	S1-21AR	S1-21W							
KSH21021	S1-21S		S1-21L	S1-21AR	S1-21W							
KSH21021A	S1-21S		S1-21L	S1-21AR	S1-21W							
KSH2111								S3-21L		S3-21AR	S3-21W	
KSH2131	S1-21S		S1-21L	S1-21AR	S1-21W			S2-21L		S2-21AR	S2-21W	
KSH2131A	S1-21S		S1-21L	S1-21AR	S1-21W			S2-21L		S2-21AR	S2-21W	
KSH2141	S1-21S		S1-21L	S1-21AR	S1-21W			S2-21L		S2-21AR	S2-21W	
KSH2141A	S1-21S		S1-21L	S1-21AR	S1-21W			S2-21L		S2-21AR	S2-21W	
KSH2151	S1-21S		S1-21L	S1-21AR	S1-21W			S2-21L		S2-21AR	S2-21W	
KSH2161	S1-21S		S1-21L	S1-21AR	S1-21W			S2-21L		S2-21AR	S2-21W	
KSH22011	S1-21S		S1-21L	S1-21AR	S1-21W							
KSH22021	S1-21S		S1-21L	S1-21AR	S1-21W							
KSH2211	S1-21S		S1-21L	S1-21AR	S1-21W			S2-21L		S2-21AR	S2-21W	
KSH2211C	S1-21S		S1-21L	S1-21AR	S1-21W			S2-21L		S2-21AR	S2-21W	
KSH2211S	S1-21S		S1-21L	S1-21AR	S1-21W			S2-21L		S2-21AR	S2-21W	
KSH2221	S1-21S		S1-21L	S1-21AR	S1-21W			S2-21L		S2-21AR	S2-21W	
KSH2221C	S1-21S		S1-21L	S1-21AR	S1-21W			S2-21L		S2-21AR	S2-21W	
KSH2221S	S1-21S		S1-21L	S1-21AR	S1-21W			S2-21L		S2-21AR	S2-21W	
KSH2571	**S1-201S**		**S1-201L**	**S1-201AR**	**S1-201W**			**S2-201L**		**S2-201AR**	**S2-201W**	
KSH2571A	**S1-201S**		**S1-201L**	**S1-201AR**	**S1-201W**			**S2-201L**		**S2-201AR**	**S2-201W**	
KSH2581	**S1-201S**		**S1-201L**	**S1-201AR**	**S1-201W**			**S2-201L**		**S2-201AR**	**S2-201W**	
KSH2581A	**S1-201S**		**S1-201L**	**S1-201AR**	**S1-201W**			**S2-201L**		**S2-201AR**	**S2-201W**	
KSH2711	S1-231S		S1-231L	S1-231AR	S1-231W	S1-231HL	S1-231HR	S2-231L		S2-231AR	S2-231W	
KSH2711M	S1-231S		S1-231L	S1-231AR	S1-231W			S2-231L		S2-231AR	S2-231W	
KSH2722			S1-252L		S1-252W	S1-252HL		S2-252L			S2-252W	
KSH2722M			S1-252L		S1-252W			S2-252L			S2-252W	
KSH2731	S1-231S		S1-231L	S1-231AR	S1-231W	S1-231HL	S1-231HR	S2-231L		S2-231AR	S2-231W	
KSH2731M	S1-231S		S1-231L	S1-231AR	S1-231W			S2-231L		S2-231AR	S2-231W	
KSH2742			S1-252L		S1-252W	S1-252HL		S2-252L			S2-252W	
KSH2742M			S1-252L		S1-252W			S2-252L			S2-252W	
KSH2751	S1-261S		S1-261L	S1-261AR	S1-261W	S1-241HL	S1-241HR	S2-261L		S2-261AR	S2-261W	

太文字以外は新認定制度適合外のため、認定マークおよび認定番号の表示は行っていません。

器具形名	避難口誘導灯							(室内、廊下)通路誘導灯				
												
KSH2751H	S1-261S		S1-261L	S1-261AR	S1-261W			S2-261L		S2-261AR	S2-261W	
KSH2751M	S1-261S		S1-261L	S1-261AR	S1-261W			S2-261L		S2-261AR	S2-261W	
KSH2762	S1-261S		S1-261L	S1-261AR	S1-261W	S1-442HL	S1-442HR	S2-261L		S2-261AR	S2-261W	
KSH2762H	S1-261S		S1-261L	S1-261AR	S1-261W			S2-261L		S2-261AR	S2-261W	
KSH2762M	S1-261S		S1-261L	S1-261AR	S1-261W			S2-261L		S2-261AR	S2-261W	
KSH2771	S1-261S		S1-261L	S1-261AR	S1-261W							
KSH2771M	S1-261S		S1-261L	S1-261AR	S1-261W							
KSH2831A	**S1-2001S**	**S1-2001SR**	**S1-2001L**	**S1-2001AR**	**S1-2001W**			**S2-2001L**		**S2-2001AR**	**S2-2001W**	
KSH2842A	**S1-2012S**	**S1-2012SR**	**S1-2012L**	**S1-2012AR**	**S1-2012W**			**S2-2012L**			**S2-2012W**	
KSH2851	**S1-271S**	**S1-271SR**	**S1-271L**	**S1-271AR**	**S1-271W**			**S2-271L**		**S2-271AR**	**S2-271W**	
KSH2851A	**S1-271S**	**S1-271SR**	**S1-271L**	**S1-271AR**	**S1-271W**			**S2-271L**		**S2-271AR**	**S2-271W**	
KSH2862	**S1-271S**	**S1-271SR**	**S1-271L**	**S1-271AR**	**S1-271W**			**S2-271L**		**S2-271AR**	**S2-271W**	
KSH2862A	**S1-271S**	**S1-271SR**	**S1-271L**	**S1-271AR**	**S1-271W**			**S2-271L**		**S2-271AR**	**S2-271W**	
KSH2911	**S1-2031S**	**S1-2031SR**	**S1-2031L**	**S1-2031AR**	**S1-2031W**			**S2-2031L**		**S2-2031AR**	**S2-2031W**	
KSH2922	**S1-2042S**	**S1-2042S**	**S1-2042L**	**S1-2042L**	**S1-2042W**			**S2-2042L**		**S2-2042L**	**S2-2042W**	
KSH2931	**S1-281S**	**S1-281SR**	**S1-281L**	**S1-281AR**	**S1-281W**			**S2-281L**		**S2-281AR**	**S2-281W**	
KSH2942	**S1-292S**	**S1-292SR**	**S1-292L**	**S1-292AR**	**S1-292W**			**S2-292L**		**S2-292AR**	**S2-292W**	
KSH2951	**S1-2021S**	**S1-2021SR**	**S1-2021L**	**S1-2021AR**	**S1-2021W**			**S2-2021L**		**S2-2021AR**	**S2-2021W**	
KSH2962	**S1-2021S**	**S1-2021SR**	**S1-2021L**	**S1-2021AR**	**S1-2021W**			**S2-2021L**		**S2-2021AR**	**S2-2021W**	
KSH2911A	**S1-2061S**	**S1-2061SR**	**S1-2061L**	**S1-2061AR**	**S1-2061W**			**S2-2061L**		**S2-2061AR**	**S2-2061W**	
KSH2922A	**S1-2072S**	**S1-2072S**	**S1-2072L**	**S1-2072L**	**S1-2072W**			**S2-2072L**		**S2-2072L**	**S2-2072W**	
KSH2951A	**S1-2051S**	**S1-2051SR**	**S1-2051L**	**S1-2051AR**	**S1-2051W**			**S2-2051L**		**S2-2051AR**	**S2-2051W**	
KSH2951B	**S1-2081S**	**S1-2081SR**	**S1-2081L**	**S1-2081AR**	**S1-2081W**			**S2-2081L**		**S2-2081AR**	**S2-2081W**	
KSH2962A	**S1-2051S**	**S1-2051SR**	**S1-2051L**	**S1-2051AR**	**S1-2051W**			**S2-2051L**		**S2-2051AR**	**S2-2051W**	
KSH2962B	**S1-2081S**	**S1-2081SR**	**S1-2081L**	**S1-2081AR**	**S1-2081W**			**S2-2081L**		**S2-2081AR**	**S2-2081W**	
KSH2911HA	**S1-2061S**	**S1-2061SR**	**S1-2061L**	**S1-2061AR**	**S1-2061W**			**S2-2061L**		**S2-2061AR**	**S2-2061W**	
KSH2922HA	**S1-2072S**	**S1-2072S**	**S1-2072L**	**S1-2072L**	**S1-2072W**			**S2-2072L**		**S2-2072L**	**S2-2072W**	
KSH2951HA	**S1-2051S**	**S1-2051SR**	**S1-2051L**	**S1-2051AR**	**S1-2051W**			**S2-2051L**		**S2-2051AR**	**S2-2051W**	
KSH2951HB	**S1-2081S**	**S1-2081SR**	**S1-2081L**	**S1-2081AR**	**S1-2081W**			**S2-2081L**		**S2-2081AR**	**S2-2081W**	
KSH2962HA	**S1-2051S**	**S1-2051SR**	**S1-2051L**	**S1-2051AR**	**S1-2051W**			**S2-2051L**		**S2-2051AR**	**S2-2051W**	
KSH2962HB	**S1-2081S**	**S1-2081SR**	**S1-2081L**	**S1-2081AR**	**S1-2081W**			**S2-2081L**		**S2-2081AR**	**S2-2081W**	
KSH3031	S1-301S		S1-301L	S1-301AR	S1-301W			S2-301L		S2-301AR	S2-301W	
KSH3041	S1-301S		S1-301L	S1-301AR	S1-301W			S2-301L		S2-301AR	S2-301W	
KSH3051	S1-301S		S1-301L	S1-301AR	S1-301W			S2-301L		S2-301AR	S2-301W	
KSH3051A	S1-301S		S1-301L	S1-301AR	S1-301W			S2-301L		S2-301AR	S2-301W	
KSH3061	S1-301S		S1-301L	S1-301AR	S1-301W			S2-301L		S2-301AR	S2-301W	
KSH3061A	S1-301S		S1-301L	S1-301AR	S1-301W			S2-301L		S2-301AR	S2-301W	
KSH3211	S1-301S		S1-301L	S1-301AR	S1-301W			S2-301L		S2-301AR	S2-301W	
KSH3211C	S1-301S		S1-301L	S1-301AR	S1-301W			S2-301L		S2-301AR	S2-301W	
KSH3211S	S1-301S		S1-301L	S1-301AR	S1-301W			S2-301L		S2-301AR	S2-301W	
KSH3221	S1-301S		S1-301L	S1-301AR	S1-301W			S2-301L		S2-301AR	S2-301W	
KSH3221C	S1-301S		S1-301L	S1-301AR	S1-301W			S2-301L		S2-301AR	S2-301W	
KSH3221S	S1-301S		S1-301L	S1-301AR	S1-301W			S2-301L		S2-301AR	S2-301W	
KSH40011	S1-401S		S1-401L	S1-401AR	S1-401W			S2-401L		S2-401AR	S2-401W	
KSH40012	S1-402S		S1-402L	S1-402AR	S1-402W			S2-402L		S2-402AR	S2-402W	
KSH40021	S1-401S		S1-401L	S1-401AR	S1-401W			S2-401L		S2-401AR	S2-401W	
KSH40022	S1-402S		S1-402L	S1-402AR	S1-402W			S2-402L		S2-402AR	S2-402W	
KSH4031	S1-401S		S1-401L	S1-401AR	S1-401W			S2-401L		S2-401AR	S2-401W	
KSH4032	S1-402S		S1-402L	S1-402AR	S1-402W			S2-402L		S2-402AR	S2-402W	
KSH4041	S1-401S		S1-401L	S1-401AR	S1-401W			S2-401L		S2-401AR	S2-401W	
KSH4042	S1-402S		S1-402L	S1-402AR	S1-402W			S2-402L		S2-402AR	S2-402W	
KSH4052	S1-402S		S1-402L	S1-402AR	S1-402W			S2-402L		S2-402AR	S2-402W	
KSH4062	S1-402S		S1-402L	S1-402AR	S1-402W			S2-402L		S2-402AR	S2-402W	
KSH4071	S1-401S		S1-401L	S1-401AR	S1-401W			S2-401L		S2-401AR	S2-401W	
KSH4081	S1-401S		S1-401L	S1-401AR	S1-401W			S2-401L		S2-401AR	S2-401W	
KSH41101	S1-401S		S1-401L	S1-401AR	S1-401W			S2-401L		S2-401AR	S2-401W	
KSH41111	S1-401S		S1-401L	S1-401AR	S1-401W			S2-401L		S2-401AR	S2-401W	
KSH4211	S1-401S		S1-401L	S1-401AR	S1-401W			S2-401L		S2-401AR	S2-401W	

06 LED EXIT SIGN LIGHT

LED誘導灯

ルクセントLEDsシリーズ
誘導灯補修用表示板一覧表

器具形名	避難口誘導灯							(室内、廊下)通路誘導灯				
												
KSH42111	S1-401S		S1-401L	S1-401AR	S1-401W			S2-401L		S2-401AR	S2-401W	
KSH4211C	S1-401S		S1-401L	S1-401AR	S1-401W			S2-401L		S2-401AR	S2-401W	
KSH4211S	S1-401S		S1-401L	S1-401AR	S1-401W			S2-401L		S2-401AR	S2-401W	
KSH42121	S1-401S		S1-401L	S1-401AR	S1-401W			S2-401L		S2-401AR	S2-401W	
KSH42131	S1-401S		S1-401L	S1-401AR	S1-401W			S2-401L		S2-401AR	S2-401W	
KSH42131A	S1-401S		S1-401L	S1-401AR	S1-401W			S2-401L		S2-401AR	S2-401W	
KSH42132	S1-402S		S1-402L	S1-402AR	S1-402W			S2-402L		S2-402AR	S2-402W	
KSH42132A	S1-402S		S1-402L	S1-402AR	S1-402W			S2-402L		S2-402AR	S2-402W	
KSH42132B	S1-402S		S1-402L	S1-402AR	S1-402W			S2-402L		S2-402AR	S2-402W	
KSH42141	S1-401S		S1-401L	S1-401AR	S1-401W			S2-401L		S2-401AR	S2-401W	
KSH42141A	S1-401S		S1-401L	S1-401AR	S1-401W			S2-401L		S2-401AR	S2-401W	
KSH42142	S1-402S		S1-402L	S1-402AR	S1-402W			S2-402L		S2-402AR	S2-402W	
KSH42142A	S1-402S		S1-402L	S1-402AR	S1-402W			S2-402L		S2-402AR	S2-402W	
KSH4221	S1-401S		S1-401L	S1-401AR	S1-401W			S2-401L		S2-401AR	S2-401W	
KSH4221C	S1-401S		S1-401L	S1-401AR	S1-401W			S2-401L		S2-401AR	S2-401W	
KSH4221S	S1-401S		S1-401L	S1-401AR	S1-401W			S2-401L		S2-401AR	S2-401W	
KSH4571	S1-401S		S1-401L	S1-401AR	S1-401W			S2-401L		S2-401AR	S2-401W	
KSH4572	S1-402S		S1-402L	S1-402AR	S1-402W			S2-402L		S2-401AR	S2-402W	
KSH4581	S1-401S		S1-401L	S1-401AR	S1-401W			S2-401L		S2-401AR	S2-401W	
KSH4582	S1-402S		S1-402L	S1-402AR	S1-402W			S2-402L		S2-401AR	S2-402W	
KSH4712	S1-231S		S1-231L	S1-231AR	S1-231W	S1-231HL	S1-231HR	S2-231L		S2-231AR	S2-231W	
KSH4712M	S1-231S		S1-231L	S1-231AR	S1-231W			S2-231L		S2-231AR	S2-231W	
KSH4724			S1-252L		S1-252W	S1-252HL		S2-252L			S2-252W	
KSH4724M			S1-252L		S1-252W			S2-252L			S2-252W	
KSH4732	S1-231S		S1-231L	S1-231AR	S1-231W	S1-231HL	S1-231HR	S2-231L		S2-231AR	S2-231W	
KSH4732M	S1-231S		S1-231L	S1-231AR	S1-231W			S2-231L		S2-231AR	S2-231W	
KSH4744			S1-252L		S1-252W	S1-252HL		S2-252L			S2-252W	
KSH4744M			S1-252L		S1-252W			S2-252L			S2-252W	
KSH4752	S1-261S		S1-261L	S1-261AR	S1-261W	S1-442HL	S1-442HR	S2-261L		S2-261AR	S2-261W	
KSH4752H	S1-261S		S1-261L	S1-261AR	S1-261W			S2-261L		S2-261AR	S2-261W	
KSH4752M	S1-261S		S1-261L	S1-261AR	S1-261W			S2-261L		S2-261AR	S2-261W	
KSH4764	S1-261S		S1-261L	S1-261AR	S1-261W	S1-442HL	S1-442HR	S2-261L		S2-261AR	S2-261W	
KSH4764H	S1-261S		S1-261L	S1-261AR	S1-261W			S2-261L		S2-261AR	S2-261W	
KSH4764M	S1-261S		S1-261L	S1-261AR	S1-261W			S2-261L		S2-261AR	S2-261W	
KSH4772	S1-261S		S1-261L	S1-261AR	S1-261W							
KSH4772M	S1-261S		S1-261L	S1-261AR	S1-261W							
KSH4831A	**S1-4001S**	**S1-4001SR**	**S1-4001L**	**S1-4001AR**	**S1-4001W**			**S2-4001L**		**S2-4001AR**	**S2-4001W**	
KSH4842A	**S1-4012S**	**S1-4012SR**	**S1-4012L**	**S1-4012AR**	**S1-4012W**			**S2-4012L**			**S2-4012W**	
KSH4851	**S1-451S**	**S1-451SR**	**S1-451L**	**S1-451AR**	**S1-451W**			**S2-451L**		**S2-451AR**	**S2-451W**	
KSH4851A	**S1-451S**	**S1-451SR**	**S1-451L**	**S1-451AR**	**S1-451W**			**S2-451L**		**S2-451AR**	**S2-451W**	
KSH4862	**S1-451S**	**S1-451SR**	**S1-451L**	**S1-451AR**	**S1-451W**			**S2-451L**		**S2-451AR**	**S2-451W**	
KSH4862A	**S1-451S**	**S1-451SR**	**S1-451L**	**S1-451AR**	**S1-451W**			**S2-451L**		**S2-451AR**	**S2-451W**	
KSH4874	**S1-464S**	**S1-464SR**	**S1-464L**	**S1-464AR**	**S1-464W**			**S2-464L**		**S2-464AR**	**S2-464W**	
KSH4884	**S1-464S**	**S1-464SR**	**S1-464L**	**S1-464AR**	**S1-464W**			**S2-464L**		**S2-464AR**	**S2-464W**	
KSH4911	**S1-4031S**	**S1-4031SR**	**S1-4031L**	**S1-4031AR**	**S1-4031W**			**S2-4031L**		**S2-4031AR**	**S2-4031W**	
KSH4922	**S1-4042S**	**S1-4042S**	**S1-4042L**	**S1-4042L**	**S1-4042W**			**S2-4042L**		**S2-4042L**	**S2-4042W**	
KSH4931	**S1-281S**	**S1-281SR**	**S1-281L**	**S1-281AR**	**S1-281W**			**S2-281L**		**S2-281AR**	**S2-281W**	
KSH4942	**S1-292S**	**S1-292SR**	**S1-292L**	**S1-292AR**	**S1-292W**			**S2-292L**		**S2-292AR**	**S2-292W**	
KSH4951	**S1-4021S**	**S1-4021SR**	**S1-4021L**	**S1-4021AR**	**S1-4021W**			**S2-4021L**		**S2-4021AR**	**S2-4021W**	
KSH4962	**S1-4021S**	**S1-4021SR**	**S1-4021L**	**S1-4021AR**	**S1-4021W**			**S2-4021L**		**S2-4021AR**	**S2-4021W**	
KSH4911A	**S1-2061S**	**S1-2061SR**	**S1-2061L**	**S1-2061AR**	**S1-2061W**			**S2-2061L**		**S2-2061AR**	**S2-2061W**	
KSH4922A	**S1-2072S**	**S1-2072S**	**S1-2072L**	**S1-2072L**	**S1-2072W**			**S2-2072L**		**S2-2072L**	**S2-2072W**	
KSH4951A	**S1-2051S**	**S1-2051SR**	**S1-2051L**	**S1-2051AR**	**S1-2051W**			**S2-2051L**		**S2-2051AR**	**S2-2051W**	
KSH4951B	**S1-2081S**	**S1-2081SR**	**S1-2081L**	**S1-2081AR**	**S1-2081W**			**S2-2081L**		**S2-2081AR**	**S2-2081W**	
KSH4962A	**S1-2051S**	**S1-2051SR**	**S1-2051L**	**S1-2051AR**	**S1-2051W**			**S2-2051L**		**S2-2051AR**	**S2-2051W**	
KSH4962B	**S1-2081S**	**S1-2081SR**	**S1-2081L**	**S1-2081AR**	**S1-2081W**			**S2-2081L**		**S2-2081AR**	**S2-2081W**	
KSH4911HA	**S1-2061S**	**S1-2061SR**	**S1-2061L**	**S1-2061AR**	**S1-2061W**			**S2-2061L**		**S2-2061AR**	**S2-2061W**	
KSH4922HA	**S1-2072S**	**S1-2072S**	**S1-2072L**	**S1-2072L**	**S1-2072W**			**S2-2072L**		**S2-2072L**	**S2-2072W**	

太文字以外は新認定制度適合外のため、認定マークおよび認定番号の表示は行っていません。

器具形名	避難口誘導灯							(室内、廊下)通路誘導灯				
												
KSH4951HA	**S1-2051S**	**S1-2051SR**	**S1-2051L**	**S1-2051AR**	**S1-2051W**			**S2-2051L**		**S2-2051AR**	**S2-2051W**	
KSH4951HB	**S1-2081S**	**S1-2081SR**	**S1-2081L**	**S1-2081AR**	**S1-2081W**			**S2-2081L**		**S2-2081AR**	**S2-2081W**	
KSH4962HA	**S1-2051S**	**S1-2051SR**	**S1-2051L**	**S1-2051AR**	**S1-2051W**			**S2-2051L**		**S2-2051AR**	**S2-2051W**	
KSH4962HB	**S1-2081S**	**S1-2081SR**	**S1-2081L**	**S1-2081AR**	**S1-2081W**			**S2-2081L**		**S2-2081AR**	**S2-2081W**	
KSH5011A	**S1-474S**	**S1-474SR**	**S1-474L**	**S1-474AR**	**S1-474W**			**S2-474L**		**S2-474AR**	**S2-474W**	
KSH5022A	**S1-474S**	**S1-474SR**	**S1-474L**	**S1-474AR**	**S1-474W**			**S2-474L**		**S2-474AR**	**S2-474W**	
KST11051	**S1-11S**		S1-11L	S1-11AR	S1-11W			**S2-11L**		**S2-11AR**	**S2-11W**	
KST11071	**S1-11S**		S1-11L	S1-11AR	S1-11W			**S2-11L**		**S2-11AR**	**S2-11W**	
KST11131								**S3-101L**		**S3-101AR**	**S3-101W**	
KST12111	**S1-11S**		S1-11L	S1-11AR	S1-11W			**S2-11L**		**S2-11AR**	**S2-11W**	
KST12111A	**S1-11S**		S1-11L	S1-11AR	S1-11W			**S2-11L**		**S2-11AR**	**S2-11W**	
KST12121	**S1-11S**		S1-11L	S1-11AR	S1-11W			**S2-11L**		**S2-11AR**	**S2-11W**	
KST12121A	**S1-11S**		S1-11L	S1-11AR	S1-11W			**S2-11L**		**S2-11AR**	**S2-11W**	
KST1911A	S1-1041S	S1-1041SR						S2-1041L		S2-1041AR	S2-1041W	
KST1922A	S1-1052S	S1-1052S						S2-1052L		S2-1052L	S2-1052W	
KST1951A	S1-1031S	S1-1031SR						S2-1031L		S2-1031AR	S2-1031W	
KST1951B	S1-1081S	S1-1081SR						S2-1081L		S2-1081AR	S2-1081W	
KST1962A	S1-1031S	S1-1031SR						S2-1031L		S2-1031AR	S2-1031W	
KST1962B	S1-1081S	S1-1081SR						S2-1081L		S2-1081AR	S2-1081W	
KST21051	S1-21S		S1-21L	S1-21AR	S1-21W			S2-21L		S2-21AR	S2-21W	
KST21071	S1-21S		S1-21L	S1-21AR	S1-21W			S2-21L		S2-21AR	S2-21W	
KST22111	S1-21S		S1-21L	S1-21AR	S1-21W			S2-21L		S2-21AR	S2-21W	
KST22111A	S1-21S		S1-21L	S1-21AR	S1-21W			S2-21L		S2-21AR	S2-21W	
KST22121	S1-21S		S1-21L	S1-21AR	S1-21W			S2-21L		S2-21AR	S2-21W	
KST22121A	S1-21S		S1-21L	S1-21AR	S1-21W			S2-21L		S2-21AR	S2-21W	
KST22131	S1-22S		S1-22L	S1-22AR	S1-22W			S2-23L		S2-23AR	S2-23W	
KST2731	S1-231S		S1-231L	S1-231AR	S1-231W			S2-231L		S2-231AR	S2-231W	
KST2742			S1-252L		S1-252W			S2-252L			S2-252W	
KST2751	S1-261S		S1-261L	S1-261AR	S1-261W			S2-261L		S2-261AR	S2-261W	
KST2762	S1-261S		S1-261L	S1-261AR	S1-261W			S2-261L		S2-261AR	S2-261W	
KST2911A	**S1-2061S**	**S1-2061SR**	**S1-2061L**	**S1-2061AR**	**S1-2061W**			**S2-2061L**		**S2-2061AR**	**S2-2061W**	
KST2922A	**S1-2072S**	**S1-2072S**	**S1-2072L**	**S1-2072L**	**S1-2072W**			**S2-2072L**		**S2-2072L**	**S2-2072W**	
KST2951A	**S1-2051S**	**S1-2051SR**	**S1-2051L**	**S1-2051AR**	**S1-2051W**			**S2-2051L**		**S2-2051AR**	**S2-2051W**	
KST2951B	**S1-2081S**	**S1-2081SR**	**S1-2081L**	**S1-2081AR**	**S1-2081W**			**S2-2081L**		**S2-2081AR**	**S2-2081W**	
KST2962A	**S1-2051S**	**S1-2051SR**	**S1-2051L**	**S1-2051AR**	**S1-2051W**			**S2-2051L**		**S2-2051AR**	**S2-2051W**	
KST2962B	**S1-2081S**	**S1-2081SR**	**S1-2081L**	**S1-2081AR**	**S1-2081W**			**S2-2081L**		**S2-2081AR**	**S2-2081W**	
KST41062	S1-402S		S1-402L	S1-402AR	S1-402W			S2-402L		S2-402AR	S2-402W	
KST41082	S1-402S		S1-402L	S1-402AR	S1-402W			S2-402L		S2-402AR	S2-402W	
KST42111	S1-401S		S1-401L	S1-401AR	S1-401W			S2-401L		S2-401AR	S2-401W	
KST42111A	S1-401S		S1-401L	S1-401AR	S1-401W			S2-401L		S2-401AR	S2-401W	
KST42112	S1-402S		S1-402L	S1-402AR	S1-402W			S2-402L		S2-402AR	S2-402W	
KST42112A	S1-402S		S1-402L	S1-402AR	S1-402W			S2-402L		S2-402AR	S2-402W	
KST42112B	S1-402S		S1-402L	S1-402AR	S1-402W			S2-402L		S2-402AR	S2-402W	
KST42121	S1-401S		S1-401L	S1-401AR	S1-401W			S2-401L		S2-401AR	S2-401W	
KST42121A	S1-401S		S1-401L	S1-401AR	S1-401W			S2-401L		S2-401AR	S2-401W	
KST42122	S1-402S		S1-402L	S1-402AR	S1-402W			S2-402L		S2-402AR	S2-402W	
KST42122A	S1-402S		S1-402L	S1-402AR	S1-402W			S2-402L		S2-402AR	S2-402W	
KST4732	S1-231S		S1-231L	S1-231AR	S1-231W			S2-231L		S2-231AR	S2-231W	
KST4744			S1-252L		S1-252W			S2-252L			S2-252W	
KST4752	S1-261S		S1-261L	S1-261AR	S1-261W			S2-261L		S2-261AR	S2-261W	
KST4764	S1-261S		S1-261L	S1-261AR	S1-261W			S2-261L		S2-261AR	S2-261W	
KST4911A	**S1-2061S**	**S1-2061SR**	**S1-2061L**	**S1-2061AR**	**S1-2061W**			**S2-2061L**		**S2-2061AR**	**S2-2061W**	
KST4922A	**S1-2072S**	**S1-2072S**	**S1-2072L**	**S1-2072L**	**S1-2072W**			**S2-2072L**		**S2-2072L**	**S2-2072W**	
KST4951A	**S1-2051S**	**S1-2051SR**	**S1-2051L**	**S1-2051AR**	**S1-2051W**			**S2-2051L**		**S2-2051AR**	**S2-2051W**	
KST4951B	**S1-2081S**	**S1-2081SR**	**S1-2081L**	**S1-2081AR**	**S1-2081W**			**S2-2081L**		**S2-2081AR**	**S2-2081W**	
KST4962A	**S1-2051S**	**S1-2051SR**	**S1-2051L**	**S1-2051AR**	**S1-2051W**			**S2-2051L**		**S2-2051AR**	**S2-2051W**	
KST4962B	**S1-2081S**	**S1-2081SR**	**S1-2081L**	**S1-2081AR**	**S1-2081W**			**S2-2081L**		**S2-2081AR**	**S2-2081W**	
KY1-1041A								**S3-101L**		**S3-101AR**	**S3-101W**	

06 LED EXIT SIGN LIGHT

LED誘導灯

ルクセントLEDsシリーズ
誘導灯補修用表示板一覧表

器具形名	避難口誘導灯							(室内、廊下)通路誘導灯				
												
KY1-2051								S3-21L		S3-21AR	S3-21W	
KYD1011	**S1-11S**		S1-11L	S1-11AR	S1-11W							
KYD1011A	**S1-11S**		S1-11L	S1-11AR	S1-11W							
KYD2011	S1-21S		S1-21L	S1-21AR	S1-21W							
KYD2011A	S1-21S		S1-21L	S1-21AR	S1-21W							
KYD2711	S1-261S		S1-261L	S1-261AR	S1-261W							
KYD2711MS	S1-261S		S1-261L	S1-261AR	S1-261W							
KYD2711S	S1-261S		S1-261L	S1-261AR	S1-261W							
KYD2811A	**S1-271S**	**S1-271SR**	**S1-271L**	**S1-271AR**	**S1-271W**							
KYD2811HA	**S1-271S**	**S1-271SR**	**S1-271L**	**S1-271AR**	**S1-271W**							
KYD2811VA	**S1-271S**	**S1-271SR**	**S1-271L**	**S1-271AR**	**S1-271W**							
KYD3011	S1-301S		S1-301L	S1-301AR	S1-301W							
KYD3011A	S1-301S		S1-301L	S1-301AR	S1-301W							
KYD4011	S1-401S		S1-401L	S1-401AR	S1-401W							
KYD4011A	S1-401S		S1-401L	S1-401AR	S1-401W							
KYD4012	S1-402S		S1-402L	S1-402AR	S1-402W							
KYD4012A	S1-402S		S1-402L	S1-402AR	S1-402W							
KYD4712	S1-261S		S1-261L	S1-261AR	S1-261W							
KYD4712MS	S1-261S		S1-261L	S1-261AR	S1-261W							
KYD4712S	S1-261S		S1-261L	S1-261AR	S1-261W							
KYD4811A	**S1-451S**	**S1-451SR**	**S1-451L**	**S1-451AR**	**S1-451W**							
KYD4811HA	**S1-451S**	**S1-451SR**	**S1-451L**	**S1-451AR**	**S1-451W**							
KYD4811VA	**S1-451S**	**S1-451SR**	**S1-451L**	**S1-451AR**	**S1-451W**							
KYH1041								**S3-101L**		**S3-101AR**	**S3-101W**	
KYH1041A								**S3-101L**		**S3-101AR**	**S3-101W**	
KYH1061	**S1-11S**		S1-11L	S1-11AR	S1-11W							
KYH1071	**S1-11S**		S1-11L	S1-11AR	S1-11W							
KYH1071A	**S1-11S**		S1-11L	S1-11AR	S1-11W							
KYH11101	**S1-11S**		S1-11L	S1-11AR	S1-11W							
KYH1701												
KYH1731								S2-111L		S2-111AR	S2-111W	
KYH1851	**S1-131S**	**S1-131SR**						**S2-131L**		**S2-131AR**	**S2-131W**	
KYH1851A	**S1-131S**	**S1-131SR**						**S2-131L**		**S2-131AR**	**S2-131W**	
KYH1951	**S1-1001S**	**S1-1001SR**						**S2-1001L**		**S2-1001AR**	**S2-1001W**	
KYH1951A	**S1-1031S**	**S1-1031SR**						**S2-1031L**		**S2-1031AR**	**S2-1031W**	
KYH1951B	**S1-1081S**	**S1-1081SR**						**S2-1081L**		**S2-1081AR**	**S2-1081W**	
KYH1951HA	**S1-1031S**	**S1-1031SR**						**S2-1031L**		**S2-1031AR**	**S2-1031W**	
KYH1951HB	**S1-1081S**	**S1-1081SR**						**S2-1081L**		**S2-1081AR**	**S2-1081W**	
KYH20001	S1-21S		S1-21L	S1-21AR	S1-21W							
KYH20001A	S1-21S		S1-21L	S1-21AR	S1-21W							
KYH2061	S1-21S		S1-21L	S1-21AR	S1-21W							
KYH2071	S1-21S		S1-21L	S1-21AR	S1-21W							
KYH2071A	S1-21S		S1-21L	S1-21AR	S1-21W							
KYH2111								S3-21L		S3-21AR	S3-21W	
KYH21111	S1-21S		S1-21L	S1-21AR	S1-21W							
KYH21111A	S1-21S		S1-21L	S1-21AR	S1-21W							
KYH2711	S1-261S		S1-261L	S1-261AR	S1-261W	S1-241HL	S1-241HR	S2-261L		S2-261AR	S2-261W	
KYH2711H	S1-261S		S1-261L	S1-261AR	S1-261W			S2-261L		S2-261AR	S2-261W	
KYH2711M	S1-261S		S1-261L	S1-261AR	S1-261W			S2-261L		S2-261AR	S2-261W	
KYH2721	S1-261S		S1-261L	S1-261AR	S1-261W							
KYH2721M	S1-261S		S1-261L	S1-261AR	S1-261W							
KYH2851	**S1-271S**	**S1-271SR**	**S1-271L**	**S1-271AR**	**S1-271W**			**S2-271L**		**S2-271AR**	**S2-271W**	
KYH2851A	**S1-271S**	**S1-271SR**	**S1-271L**	**S1-271AR**	**S1-271W**			**S2-271L**		**S2-271AR**	**S2-271W**	
KYH2951	**S1-2021S**	**S1-2021SR**	**S1-2021L**	**S1-2021AR**	**S1-2021W**			**S2-2021L**		**S2-2021AR**	**S2-2021W**	
KYH2951A	**S1-2051S**	**S1-2051SR**	**S1-2051L**	**S1-2051AR**	**S1-2051W**			**S2-2051L**		**S2-2051AR**	**S2-2051W**	
KYH2951B	**S1-2081S**	**S1-2081SR**	**S1-2081L**	**S1-2081AR**	**S1-2081W**			**S2-2081L**		**S2-2081AR**	**S2-2081W**	
KYH2951HA	**S1-2051S**	**S1-2051SR**	**S1-2051L**	**S1-2051AR**	**S1-2051W**			**S2-2051L**		**S2-2051AR**	**S2-2051W**	
KYH2951HB	**S1-2081S**	**S1-2081SR**	**S1-2081L**	**S1-2081AR**	**S1-2081W**			**S2-2081L**		**S2-2081AR**	**S2-2081W**	

太文字以外は新認定制度適合外のため、認定マークおよび認定番号の表示は行っていません。

器具形名	避難口誘導灯							(室内、廊下)通路誘導灯				
												
KYH2971A	**S1-2051S**	**S1-2051SR**	**S1-2051L**	**S1-2051AR**	**S1-2051W**			**S2-2051L**		**S2-2051AR**	**S2-2051W**	
KYH2971B	**S1-2081S**	**S1-2081SR**	**S1-2081L**	**S1-2081AR**	**S1-2081W**			**S2-2081L**		**S2-2081AR**	**S2-2081W**	
KYH3061	S1-301S		S1-301L	S1-301AR	S1-301W							
KYH3071	S1-301S		S1-301L	S1-301AR	S1-301W							
KYH3071A	S1-301S		S1-301L	S1-301AR	S1-301W							
KYH4061	S1-401S		S1-401L	S1-401AR	S1-401W							
KYH4062	S1-402S		S1-402L	S1-402AR	S1-402W							
KYH4071	S1-401S		S1-401L	S1-401AR	S1-401W							
KYH4071A	S1-401S		S1-401L	S1-401AR	S1-401W							
KYH4072	S1-402S		S1-402L	S1-402AR	S1-402W							
KYH4072A	S1-402S		S1-402L	S1-402AR	S1-402W							
KYH4612	S1-422S		S1-422L	S1-422AR	S1-422W			S2-422L		S2-422AR	S2-422W	
KYH4712	S1-261S		S1-261L	S1-261AR	S1-261W	S1-442HL	S1-442HR	S2-261L		S2-261AR	S2-261W	
KYH4712H	S1-261S		S1-261L	S1-261AR	S1-261W			S2-261L		S2-261AR	S2-261W	
KYH4712M	S1-261S		S1-261L	S1-261AR	S1-261W			S2-261L		S2-261AR	S2-261W	
KYH4722	S1-261S		S1-261L	S1-261AR	S1-261W							
KYH4722M	S1-261S		S1-261L	S1-261AR	S1-261W							
KYH4851	**S1-451S**	**S1-451SR**	**S1-451L**	**S1-451AR**	**S1-451W**			**S2-451L**		**S2-451AR**	**S2-451W**	
KYH4851A	**S1-451S**	**S1-451SR**	**S1-451L**	**S1-451AR**	**S1-451W**			**S2-451L**		**S2-451AR**	**S2-451W**	
KYH4951	**S1-4021S**	**S1-4021SR**	**S1-4021L**	**S1-4021AR**	**S1-4021W**			**S2-4021L**		**S2-4021AR**	**S2-4021W**	
KYH4951A	**S1-2051S**	**S1-2051SR**	**S1-2051L**	**S1-2051AR**	**S1-2051W**			**S2-2051L**		**S2-2051AR**	**S2-2051W**	
KYH4951B	**S1-2081S**	**S1-2081SR**	**S1-2081L**	**S1-2081AR**	**S1-2081W**			**S2-2081L**		**S2-2081AR**	**S2-2081W**	
KYH4951HA	**S1-2051S**	**S1-2051SR**	**S1-2051L**	**S1-2051AR**	**S1-2051W**			**S2-2051L**		**S2-2051AR**	**S2-2051W**	
KYH4951HB	**S1-2081S**	**S1-2081SR**	**S1-2081L**	**S1-2081AR**	**S1-2081W**			**S2-2081L**		**S2-2081AR**	**S2-2081W**	
KYT11131								**S3-101L**		**S3-101AR**	**S3-101W**	
KYT11131A								**S3-101L**		**S3-101AR**	**S3-101W**	
KYT1951A	**S1-1031S**	**S1-1031SR**						**S2-1031L**		**S2-1031AR**	**S2-1031W**	
KYT1951B	**S1-1081S**	**S1-1081SR**						**S2-1081L**		**S2-1081AR**	**S2-1081W**	
KYT2951A	**S1-2051S**	**S1-2051SR**	**S1-2051L**	**S1-2051AR**	**S1-2051W**			**S2-2051L**		**S2-2051AR**	**S2-2051W**	
KYT2951B	**S1-2081S**	**S1-2081SR**	**S1-2081L**	**S1-2081AR**	**S1-2081W**			**S2-2081L**		**S2-2081AR**	**S2-2081W**	
KYT4951A	**S1-2051S**	**S1-2051SR**	**S1-2051L**	**S1-2051AR**	**S1-2051W**			**S2-2051L**		**S2-2051AR**	**S2-2051W**	
KYT4951B	**S1-2081S**	**S1-2081SR**	**S1-2081L**	**S1-2081AR**	**S1-2081W**			**S2-2081L**		**S2-2081AR**	**S2-2081W**	
WSH1051	**S1-11S**		S1-11L	S1-11AR	S1-11W			**S2-11L**		**S2-11AR**	**S2-11W**	
WSH1051A	**S1-11S**		S1-11L	S1-11AR	S1-11W			**S2-11L**		**S2-11AR**	**S2-11W**	
WSH1051B	**S1-11S**		S1-11L	S1-11AR	S1-11W			**S2-11L**		**S2-11AR**	**S2-11W**	
WSH1051C	**S1-11S**							**S2-11L**		**S2-11AR**	**S2-11W**	
WSH1061	**S1-11S**		S1-11L	S1-11AR	S1-11W			**S2-11L**		**S2-11AR**	**S2-11W**	
WSH1061A	**S1-11S**		S1-11L	S1-11AR	S1-11W			**S2-11L**		**S2-11AR**	**S2-11W**	
WSH1061B	**S1-11S**		S1-11L	S1-11AR	S1-11W			**S2-11L**		**S2-11AR**	**S2-11W**	
WSH1061C	**S1-11S**							**S2-11L**		**S2-11AR**	**S2-11W**	
WSH11041								**S3-101L**		**S3-101AR**	**S3-101W**	
WSH11121								**S3-101L**		**S3-101AR**	**S3-101W**	
WSH11121A								**S3-101L**		**S3-101AR**	**S3-101W**	
WSH11121B								**S3-101L**		**S3-101AR**	**S3-101W**	
WSH1851	**S1-131S**	**S1-131SR**						**S2-131L**		**S2-131AR**	**S2-131W**	
WSH1851A	**S1-131S**	**S1-131SR**						**S2-131L**		**S2-131AR**	**S2-131W**	
WSH1862	**S1-131S**	**S1-131SR**						**S2-131L**		**S2-131AR**	**S2-131W**	
WSH1862A	**S1-131S**	**S1-131SR**						**S2-131L**		**S2-131AR**	**S2-131W**	
WSH1871A	**S1-131S**	**S1-131SR**						**S2-131L**		**S2-131AR**	**S2-131W**	
WSH1882A	**S1-131S**	**S1-131SR**						**S2-131L**		**S2-131AR**	**S2-131W**	
WSH1911	**S1-1001S**	**S1-1001SR**						**S2-1001L**		**S2-1001AR**	**S2-1001W**	
WSH1911B	**S1-1081S**	**S1-1081SR**						**S2-1081L**		**S2-1081AR**	**S2-1081W**	
WSH1951	**S1-1001S**	**S1-1001SR**						**S2-1001L**		**S2-1001AR**	**S2-1001W**	
WSH1951B	**S1-1081S**	**S1-1081SR**						**S2-1081L**		**S2-1081AR**	**S2-1081W**	
WSH1962	**S1-1001S**	**S1-1001SR**						**S2-1001L**		**S2-1001AR**	**S2-1001W**	
WSH1962B	**S1-1081S**	**S1-1081SR**						**S2-1081L**		**S2-1081AR**	**S2-1081W**	
WSH1971	**S1-1001S**	**S1-1001SR**						**S2-1001L**		**S2-1001AR**	**S2-1001W**	
WSH1971B	**S1-1081S**	**S1-1081SR**						**S2-1081L**		**S2-1081AR**	**S2-1081W**	

06 LED EXIT SIGN LIGHT

LED誘導灯

ルクセントLEDsシリーズ
誘導灯補修用表示板一覧表

器具形名	避難口誘導灯							(室内、廊下)通路誘導灯				
												
WSH1982	**S1-1001S**	**S1-1001SR**						**S2-1001L**		**S2-1001AR**	**S2-1001W**	
WSH1982B	**S1-1081S**	**S1-1081SR**						**S2-1081L**		**S2-1081AR**	**S2-1081W**	
WSH1991	**S1-1001S**	**S1-1001SR**						**S2-1001L**		**S2-1001AR**	**S2-1001W**	
WSH1991B	**S1-1081S**	**S1-1081SR**						**S2-1081L**		**S2-1081AR**	**S2-1081W**	
WSH2071	S1-21S		S1-21L	S1-21AR	S1-21W			S2-21L		S2-21AR	S2-21W	
WSH2071A	S1-21S		S1-21L	S1-21AR	S1-21W			S2-21L		S2-21AR	S2-21W	
WSH2071B	S1-21S		S1-21L	S1-21AR	S1-21W			S2-21L		S2-21AR	S2-21W	
WSH2081	S1-21S		S1-21L	S1-21AR	S1-21W			S2-21L		S2-21AR	S2-21W	
WSH2081A	S1-21S		S1-21L	S1-21AR	S1-21W			S2-21L		S2-21AR	S2-21W	
WSH2081B	S1-21S		S1-21L	S1-21AR	S1-21W			S2-21L		S2-21AR	S2-21W	
WSH2851	**S1-271S**	**S1-271SR**	**S1-271L**	**S1-271AR**	**S1-271W**			**S2-271L**		**S2-271AR**	**S2-271W**	
WSH2851A	**S1-271S**	**S1-271SR**	**S1-271L**	**S1-271AR**	**S1-271W**			**S2-271L**		**S2-271AR**	**S2-271W**	
WSH2862	**S1-271S**	**S1-271SR**	**S1-271L**	**S1-271AR**	**S1-271W**			**S2-271L**		**S2-271AR**	**S2-271W**	
WSH2862A	**S1-271S**	**S1-271SR**	**S1-271L**	**S1-271AR**	**S1-271W**			**S2-271L**		**S2-271AR**	**S2-271W**	
WSH2871A	**S1-271S**	**S1-271SR**	**S1-271L**	**S1-271AR**	**S1-271W**			**S2-271L**		**S2-271AR**	**S2-271W**	
WSH2882A	**S1-271S**	**S1-271SR**	**S1-271L**	**S1-271AR**	**S1-271W**			**S2-271L**		**S2-271AR**	**S2-271W**	
WSH2891A	**S1-271S**	**S1-271SR**	**S1-271L**	**S1-271AR**	**S1-271W**			**S2-271L**		**S2-271AR**	**S2-271W**	
WSH2911	**S1-2021S**	**S1-2021SR**	**S1-2021L**	**S1-2021AR**	**S1-2021W**			**S2-2021L**		**S2-2021AR**	**S2-2021W**	
WSH2911B	**S1-2081S**	**S1-2081SR**	**S1-2081L**	**S1-2081AR**	**S1-2081W**			**S2-2081L**		**S2-2081AR**	**S2-2081W**	
WSH2951	**S1-2021S**	**S1-2021SR**	**S1-2021L**	**S1-2021AR**	**S1-2021W**			**S2-2021L**		**S2-2021AR**	**S2-2021W**	
WSH2951B	**S1-2081S**	**S1-2081SR**	**S1-2081L**	**S1-2081AR**	**S1-2081W**			**S2-2081L**		**S2-2081AR**	**S2-2081W**	
WSH2962	**S1-2021S**	**S1-2021SR**	**S1-2021L**	**S1-2021AR**	**S1-2021W**			**S2-2021L**		**S2-2021AR**	**S2-2021W**	
WSH2962B	**S1-2081S**	**S1-2081SR**	**S1-2081L**	**S1-2081AR**	**S1-2081W**			**S2-2081L**		**S2-2081AR**	**S2-2081W**	
WSH2971	**S1-2021S**	**S1-2021SR**	**S1-2021L**	**S1-2021AR**	**S1-2021W**			**S2-2021L**		**S2-2021AR**	**S2-2021W**	
WSH2971B	**S1-2081S**	**S1-2081SR**	**S1-2081L**	**S1-2081AR**	**S1-2081W**			**S2-2081L**		**S2-2081AR**	**S2-2081W**	
WSH2982	**S1-2021S**	**S1-2021SR**	**S1-2021L**	**S1-2021AR**	**S1-2021W**			**S2-2021L**		**S2-2021AR**	**S2-2021W**	
WSH2982B	**S1-2081S**	**S1-2081SR**	**S1-2081L**	**S1-2081AR**	**S1-2081W**			**S2-2081L**		**S2-2081AR**	**S2-2081W**	
WSH2991	**S1-2021S**	**S1-2021SR**	**S1-2021L**	**S1-2021AR**	**S1-2021W**			**S2-2021L**		**S2-2021AR**	**S2-2021W**	
WSH2991B	**S1-2081S**	**S1-2081SR**	**S1-2081L**	**S1-2081AR**	**S1-2081W**			**S2-2081L**		**S2-2081AR**	**S2-2081W**	
WSH41031	S1-401S		S1-401L	S1-401AR	S1-401W			S2-401L		S2-401AR	S2-401W	
WSH41032	S1-402S		S1-402L	S1-402AR	S1-402W			S2-402L		S2-402AR	S2-402W	
WSH41041	S1-401S		S1-401L	S1-401AR	S1-401W			S2-401L		S2-401AR	S2-401W	
WSH41042	S1-402S		S1-402L	S1-402AR	S1-402W			S2-402L		S2-402AR	S2-402W	
WSH42111	S1-401S		S1-401L	S1-401AR	S1-401W			S2-401L		S2-401AR	S2-401W	
WSH42111A	S1-401S		S1-401L	S1-401AR	S1-401W			S2-401L		S2-401AR	S2-401W	
WSH42111B	S1-401S		S1-401L	S1-401AR	S1-401W			S2-401L		S2-401AR	S2-401W	
WSH42112	S1-402S		S1-402L	S1-402AR	S1-402W			S2-402L		S2-402AR	S2-402W	
WSH42112A	S1-402S		S1-402L	S1-402AR	S1-402W			S2-402L		S2-402AR	S2-402W	
WSH42112B	S1-402S		S1-402L	S1-402AR	S1-402W			S2-402L		S2-402AR	S2-402W	
WSH42121	S1-401S		S1-401L	S1-401AR	S1-401W			S2-401L		S2-401AR	S2-401W	
WSH42121A	S1-401S		S1-401L	S1-401AR	S1-401W			S2-401L		S2-401AR	S2-401W	
WSH42122	S1-402S		S1-402L	S1-402AR	S1-402W			S2-402L		S2-402AR	S2-402W	
WSH42122A	S1-402S		S1-402L	S1-402AR	S1-402W			S2-402L		S2-402AR	S2-402W	
WSH4851	**S1-451S**	**S1-451SR**	**S1-451L**	**S1-451AR**	**S1-451W**			**S2-451L**		**S2-451AR**	**S2-451W**	
WSH4851A	**S1-451S**	**S1-451SR**	**S1-451L**	**S1-451AR**	**S1-451W**			**S2-451L**		**S2-451AR**	**S2-451W**	
WSH4862	**S1-451S**	**S1-451SR**	**S1-451L**	**S1-451AR**	**S1-451W**			**S2-451L**		**S2-451AR**	**S2-451W**	
WSH4862A	**S1-451S**	**S1-451SR**	**S1-451L**	**S1-451AR**	**S1-451W**			**S2-451L**		**S2-451AR**	**S2-451W**	
WSH4911	**S1-4021S**	**S1-4021SR**	**S1-4021L**	**S1-4021AR**	**S1-4021W**			**S2-4021S**		**S2-4021AR**	**S2-4021W**	
WSH4911B	**S1-2081S**	**S1-2081SR**	**S1-2081L**	**S1-2081AR**	**S1-2081W**			**S2-2081L**		**S2-2081AR**	**S2-2081W**	
WSH4951	**S1-4021S**	**S1-4021SR**	**S1-4021L**	**S1-4021AR**	**S1-4021W**			**S2-4021S**		**S2-4021AR**	**S2-4021W**	
WSH4951B	**S1-2081S**	**S1-2081SR**	**S1-2081L**	**S1-2081AR**	**S1-2081W**			**S2-2081L**		**S2-2081AR**	**S2-2081W**	
WSH4962	**S1-4021S**	**S1-4021SR**	**S1-4021L**	**S1-4021AR**	**S1-4021W**			**S2-4021S**		**S2-4021AR**	**S2-4021W**	
WSH4962B	**S1-2081S**	**S1-2081SR**	**S1-2081L**	**S1-2081AR**	**S1-2081W**			**S2-2081L**		**S2-2081AR**	**S2-2081W**	
WYH11041								**S3-101L**		**S3-101AR**	**S3-101W**	
WYH11121								**S3-101L**		**S3-101AR**	**S3-101W**	
WYH11121A								**S3-101L**		**S3-101AR**	**S3-101W**	
WYH11121B								**S3-101L**		**S3-101AR**	**S3-101W**	

太文字以外は新認定制度適合外のため、認定マークおよび認定番号の表示は行っていません。

LED誘導灯

誘導灯の解説

1 誘導灯の区分 （消防法施行規則第28条の3）

誘導灯は消防法施行規則第28条の3および消防予第245号（平成11年9月21日）に基づき、A級～C級に区別されています。

等級		適合する誘導灯			
		避難口誘導灯		通路誘導灯（階段に設けるものを除く）	
		高輝度誘導灯	従来形誘導灯	高輝度誘導灯	従来形誘導灯
A級 表示面縦寸法 0.4m以上		40形	大形誘導灯（40W×2タイプ）	40形	大形誘導灯（40W×2タイプ）
B級 表示面縦寸法 0.2m以上 0.4m未満	BH形	20A形	特殊大形誘導灯（40・35・32W×1タイプ）	20A形	特殊大形誘導灯（40・35・32W×1タイプ）
	BL形	20B形	中形誘導灯（20W×1タイプ）	20B形	中形誘導灯（20W×1タイプ）
C級 表示面縦寸法 0.1m以上 0.2m未満		10形	小形誘導灯（10W×1タイプ）	10形	小形誘導灯（10W×1タイプ）

2 誘導灯の設置基準 （消防法施行令第26条、消防法施行規則第28条の3）

A級またはB級BH形またはB級BL形の点滅機能付　A級またはB級BH形　C級以上（矢印無）またはB級以上　C級以上

区分		防火対象物	避難口誘導灯			通路誘導灯（室内）			通路誘導灯（廊下）			通路誘導灯（階段）	客席誘導灯
			設置対象	当該階の床面積		設置対象	当該階の床面積		設置対象	当該階の床面積		設置対象	設置対象
				1000m²以上	1000m²未満		1000m²以上	1000m²未満		1000m²以上	1000m²未満		
(1)	イ	劇場、映画館、演芸場または観覧場	全部	A級又はB級BH形又はB級BL形の点滅機能付	避難口C級以上矢印付はB級以上	全部	A級又はB級BH形	通路C級以上	全部	通路C級以上		全部	全部
	ロ	公会堂または集会場											
(2)	イ	キャバレー、カフェ、ナイトクラブ、その他これに類するもの											
	ロ	遊技場またはダンスホール											
	ハ	風俗営業等の規制および業務の適正化等に関する法律（昭和23年法律第122号）第2条第5項に規定する性風俗関連特殊営業を営む店舗（二ならびに(1)項イ、(4)項、(5)項イおよび(9)項イに掲げる防火対象物の用途に供されているものを除く。）その他これに類するものとして総務省令で定めるもの											
	ニ	カラオケボックスその他遊興のための設備または物品を個室（これに類する施設を含む。）において客に利用させる役務を提供する業務を営む店舗で総務省令で定めるもの											
(3)	イ	待合、料理店、その他これに類するもの											
	ロ	飲食店											
(4)		百貨店、マーケット、その他の物品販売業を営む店舗または展示場											
(5)	イ	旅館、ホテルまたは宿泊所、その他これらに類するもの											
	ロ	寄宿舎、下宿または共同住宅	地階、無窓階地上11階以上			地階、無窓階地上11階以上			地階、無窓階地上11階以上			地階、無窓階地上11階以上	
(6)	イ	病院、診療所または助産所	全部			全部			全部			全部	
	ロ	老人短期入所施設・養護老人ホーム・特別養護老人ホーム・有料老人ホーム（主として要介護状態にある者を入居させるものに限る。）・介護老人保健施設・救護施設・乳児院・知的障害児施設・盲ろうあ児施設（通所施設を除く。）・肢体不自由児施設（通所施設を除く。）・重症心身障害児施設・障害者支援施設（主として障害の程度が重い者を入所させるものに限る。）・老人福祉法第5条の2第4項もしくは第6項に規定する老人短期入所事業もしくは認知症対応型老人共同生活援助事業を行う施設または「障害者自立支援法第5条第8項もしくは第10項に規定する短期入所もしくは共同生活介護を行う施設（主として障害の程度が重い者を入所させるものに限る。ハにおいて「短期入所等施設」という。）											
	ハ	老人デイサービスセンター・軽費老人ホーム・老人福祉センター・老人介護支援センター・有料老人ホーム（主として要介護状態にある者を入居させるものを除く。）・更正施設・助産施設・保育所・児童擁護施設・知的障害児通園施設・盲ろうあ児施設（通所施設に限る。）・肢体不自由児施設（通所施設に限る。）・情緒障害児短期治療施設・児童自立支援施設・児童家庭支援センター・身体障害者福祉センター・障害者支援施設（主として障害の程度が重い者を入所させるものを除く。）・地域活動支援センター・福祉ホーム・老人福祉法第5条の2第3項もしくは第5項に規定する老人デイサービス事業もしくは小規模多機能型居宅介護事業を行う施設または障害者自立支援法第5条第6項から第8項まで、第10項もしくは第13項から第16項までに規程する生活介護・児童デイサービス・短期入所・共同生活介護・自立訓練・就労移行支援・就労継続支援もしくは共同生活援助を行う施設（短期入所等施設を除く。）											
	ニ	幼稚園・特別支援学校											
(7)		小学校、中学校、高等学校、高等専門学校、大学、各種学校、その他これに類するもの	地階、無窓階地上11階以上			地階、無窓階地上11階以上			地階、無窓階地上11階以上			地階、無窓階地上11階以上	
(8)		図書館、博物館、美術館、その他これに類するもの											
(9)	イ	公衆浴場のうち、蒸気浴場、熱気浴場、その他これに類するもの	全部			全部			全部			全部	
	ロ	イに掲げる公衆浴場以外の公衆浴場											
(10)		車両の停車場または船舶若しくは航空機の発着場（旅客の乗降または待合の用に供する建築物に限る）	地階、無窓階地上11階以上		避難口C級以上矢印付はB級以上	地階、無窓階地上11階以上		通路C級以上	地階、無窓階地上11階以上			地階、無窓階地上11階以上	
(11)		神社、寺院、教会、その他これに類するもの											
(12)	イ	工場または作業場											
	ロ	映画スタジオまたはテレビスタジオ											
(13)	イ	自動車車庫または駐車場											
	ロ	飛行場または回転翼航空機の格納庫											
(14)		倉庫											
(15)		前各項に該当しない事業所											
(16)	イ	複合用途防火対象物のうち、その一部が(1)項から(4)項まで、(5)項イ、(6)項または(9)項イに掲げる防火対象物の用途に供されているもの	全部			全部			全部			全部	(1)項の用途部分
	ロ	イに掲げる複合用途防火対象物以外の複合用途防火対象物	地階、無窓階地上11階以上			地階、無窓階地上11階以上			地階、無窓階地上11階以上			地階、無窓階地上11階以上	
(16の2)		地下街	全部			全部			全部			全部	(1)項の用途部分
(16の3)		建築物の地階［(16の2)項に掲げるものの地階を除く］で連続して地下道に面して設けられたものと当該地下道と合わせたもの［(1)項から(4)項まで、(5)項イ、(6)項または(9)項イに掲げる防火対象物の用途に供される部分が存ずるものに限る］											

全部…その建物のどの階にあっても設置　地階…その建物の地階だけに設置　11階以上…その建物の11階以上の部分だけに設置　無窓階…建築物の地上階のうち避難上または消火活動上有効な開口部を有しない階

※16項イ 複合防火対象物の中で、用途が5項イ、6項の場合は避難口・通路誘導灯ともにC級以上をご使用いただけます。

06 LED誘導灯
LED EXIT SIGN LIGHT

誘導灯の解説

3 誘導灯の有効範囲 （消防法施行規則第28条の3）

避難口誘導灯および通路誘導灯の有効範囲は、当該誘導灯までの歩行距離が次の各号に定める距離のうちいずれかの距離以下となる範囲とする。ただし、当該誘導灯を容易に見通すことができない場合または識別することができない場合にあっては、当該誘導灯までの歩行距離が10m以下となる範囲とする。

●誘導灯および誘導標識に係る設置・維持ガイドラインについて
（消防予245号／平成11年9月21日より抜粋）

種類	区分	有効範囲:距離(m) 距離方向を示すシンボルのないもの	有効範囲:距離(m) 距離方向を示すシンボルのあるもの
避難口	A級	60	40
	B級BH形	30	20
	B級BL形		
	C級	15	
通路	A級		20
	B級BH形		15
	B級BL形		
	C級		10

誘導灯を容易に見通し、かつ識別することができない例

誘導灯を容易に見通し、かつ識別することができない例	備考
壁面があり、影になる部分がある場合 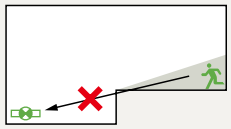	
階段により階数がかわる場合 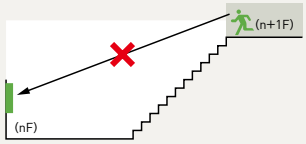	
0.4m以上のはりがある場合 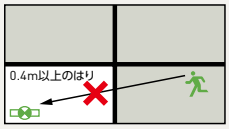 防煙壁がある場合 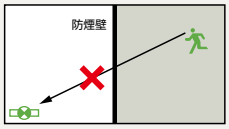	吊具などにより表示上部が障害物より下方にある場合は見通せるものとするが、そうでない場合は見通しはきかないものとすること。
一定以上の高さのパーティションがある場合 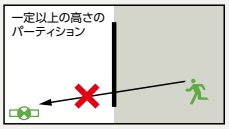 一定以上の高さのショーケース、棚がある場合 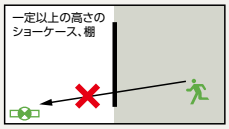	一定以上の高さとは通常1.5m程度とする。 なお、誘導灯がこれらの障害物より高い位置に避難上有効に設けられている場合には、見通せるものとすること。
一定以上の高さの可動間仕切がある場合 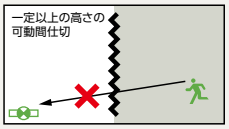	
吊広告、垂れ幕がある場合 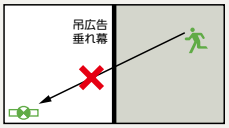	吊広告などにより表示上部が障害物より下方にある場合は見通せるものとするが、そうでない場合は見通しはきかないものとすること。 吊広告などを設置することが予想される場合にはあらかじめ留意すること。

4 避難口誘導灯の設置 （消防法施行規則第28条の3）

避難口誘導灯は、次の(イ)～(ニ)までにかかげる避難口の上部またはその直近の避難上有効な箇所に設けること。

(イ)屋内から直接地上へ通ずる出入口（附室が設けられている場合にあっては、当該附室の出入口）

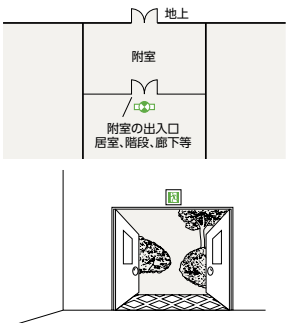

(ロ)直通階段の出入口（附室が設けられている場合にあっては、当該附室の出入口）

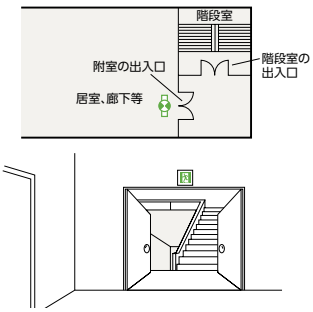

(ハ)イまたはロに掲げる出入口に通ずる廊下又は通路に通ずる出入口（その部分から容易に当該出入口に至ることができる居室の場合を除く）

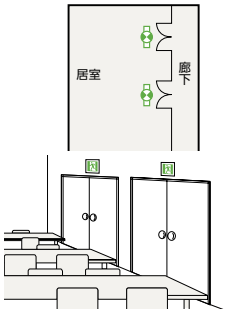

(ニ)イまたはロに掲げる避難口に通ずる廊下又は通路に設ける防火戸で直接手で開くことができるもの（くぐり戸付の防火シャッターを含む）がある場所

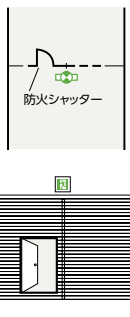

5 通路誘導灯の設置（消防法施行規則第28条の3、消防予第245号［平成11年9月21日］）

通路誘導灯は、廊下または通路のうち、次の1から3までに掲げる箇所に設けること。

1 曲がり角

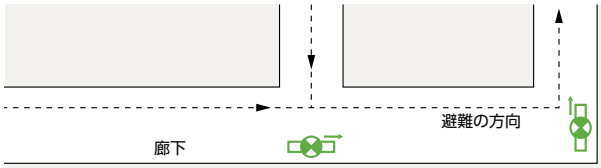

2 下図（イ）及び（ロ）に掲げる避難口に設置される避難口誘導灯の有効範囲の箇所

（イ）屋内から直接地上へ通じる出入口（附室が設けられている場合にあっては、当該附室の出入口）

（ロ）直通階段の出入口（附室が設けられている場合にあっては、当該附室の出入口）

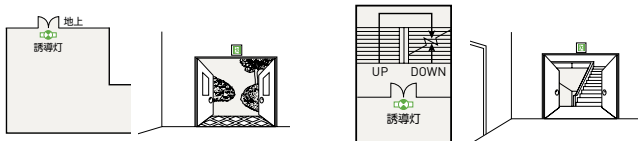

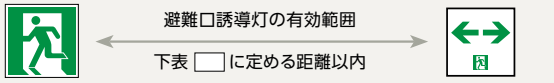

（例）避難口にB級（矢印なし）を設置の場合は30m以内に1台目の通路誘導灯を設置

（イ）および（ロ）の避難口誘導灯の区分	距離	
	避難方向を示すシンボルのないもの	避難方向を示すシンボルのあるもの
避難口A級	60m	40m
避難口B級	30m	20m
避難口C級	15m	

3 （イ）および（ロ）のほか、廊下または通路の各部分（避難口誘導灯の有効範囲内の部分を除く）を通路誘導灯の範囲内に包括するために必要な箇所

❶下図の（ハ）及び（ニ）の避難口への通路誘導灯の配置

（ハ）（イ）、または（ロ）に掲げる出入口に通じる廊下、または通路に通じる出入口（その部分から容易に当該出入口に至ることができる居室の場合を除く）

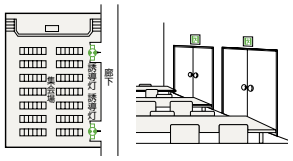

（ニ）（イ）、または（ロ）に掲げる出入口に通じる廊下、または通路に設ける防火戸で直接手で開くことができるもの（くぐり戸付きの防火シャッターを含む）がある場所。

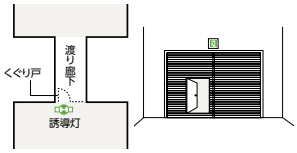

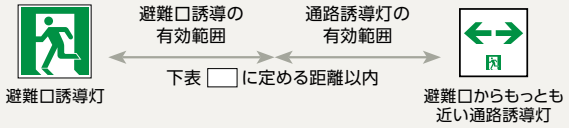

（例）避難口にB級（矢印なし）、通路にC級を設置の場合は"30+10=40m"以内に一台目の通路誘導灯を設置

区分	距離	
	避難方向を示すシンボルのないもの	避難方向を示すシンボルのあるもの
避難口A級	60m	40m
避難口B級	30m	20m
避難口C級	15m	
通路　A級		20m
通路　B級		15m
通路　C級		10m

❷通路誘導灯間の配置

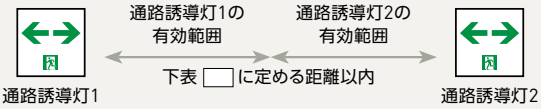

（例）通路にともにC級を設置の場合は"10+10=20m"以内の間隔で通路誘導灯を設置

区分	距離
通路　A級	20m
通路　B級	15m
通路　C級	10m

避難口誘導灯および通路誘導灯を設置する場合の手順（消防予第245号／平成11年9月12日より抜粋）

設置場所：居室・廊下

(1) 規則第28条の3第3項第1号イからニまでに掲げる避難口に、避難口誘導灯を設ける。…Ⓐ

(2) 曲がり角に通路誘導灯を設ける。…Ⓑ

(3) 主要な避難口（規則第28条の3第3項第1号イおよびロに掲げる避難口）に設置される避難口誘導灯の有効範囲の箇所に通路誘導灯を設ける。…Ⓒ

(4) 廊下または通路の各部分について、Ⓐ～Ⓒの誘導灯の有効範囲外となる部分がある場合、当該部分をその有効範囲内に包含することができるよう通路誘導灯を設ける。…Ⓓ

(5) 以上のほか、防火対象物またはその部分の位置、構造および設備の状況並びに使用状況から判断して、避難上の有効性や建築構造・日常の利用形態との調和を更に図るべく、設置位置、使用機器等を調整する。

（例）

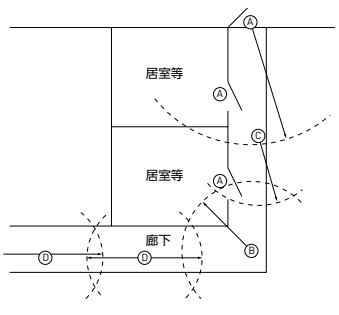

設置場所：階段

階段または傾斜路に設ける通路誘導灯にあっては、踏面または踊場の中心線の照度が1ルクス以上となるように設けること。

06 LED EXIT SIGN LIGHT

LED誘導灯

誘導灯の解説

6 誘導灯の消灯 （消防法施行規則第28条の3）

誘導灯は、常時規定の明るさで点灯していなければならないが、当該防火対象物が無人である場合、または次のイからハまでに掲げる場所に設置する場合であって、自動火災報知設備の感知器の作動と連動して点灯し、かつ、当該場所の利用形態に応じて点灯するように措置されているときは、この限りではない。（誘導灯を消灯してもよい） 【解説】誘導灯の消灯には、誘導灯用信号装置と連動開閉器が別途必要となります。

イ　外光により避難口または避難の方向が認識できる場所

ロ　利用形態によって、とくに暗さが必要である場所
【解説】劇場、映画館、プラネタリウム、遊園地アトラクションなどの施設

ハ　主として当該防火対象物の関係者および関係者に雇用されている者の使用に供する場所
【解説】(1)ここでいう「当該防火対象物の関係者および関係者に雇用されている者」とは、当該防火対象物（特に避難経路）について熟知している者であり、通常出入りしていないなど内部の状態に疎い者は含まれないこと。
【解説】(2)また、当該規定においては、令別表第1(5)項ロ、(7)項、(8)項、(9)項ロおよび(10)項から(15)項までに掲げる防火対象物の用途に供される部分に限るものであること。

7 点滅・音声機能付誘導灯

点滅機能または音声誘導機能の付加は任意（点滅機能にあっては、規則第8条の3第4項第3号の規定に適合するための要件となっている場合を除く）であるが、次に掲げる防火対象物またはその部分には、これらの機能を有する誘導灯を設置することが望ましい。

(ア) 令別表第一(6)項ロ及びハに掲げる防火対象物のうち視力または聴力の弱い者が出入りするものでこれらの者の避難経路となる部分
(イ) 百貨店、旅館、病院、地下街その他不特定多数の者が出入りする防火対象物で雑踏、照明・看板などにより誘導灯の視認性が低下する恐れのある部分
(ウ) その他これらの機能により積極的に避難誘導する必要性が高いと認められる部分

誘導灯に設ける点滅機能または音声誘導機能は、次のイからハまでに定めるところによること。

イ　右図の(イ)または(ロ)に掲げる避難口に設置する避難口誘導灯以外の誘導灯を設けてはならない。

ロ　自動火災報知設備の感知器の作動と連動して起動すること。
【解説】点滅形誘導灯・誘導音付点滅形誘導灯には、誘導灯信号装置が別途必要となります。

ハ　避難口から避難する方向に設けられている自動火災報知設備の感知器が作動したときは、当該避難口に設けられた誘導灯の点滅および音声誘導が停止すること。
【解説】誘導灯器具1台に1個の煙感知器
（第2種あるいは第3種の蓄積形煙感知器）を接続します。
通常、階段室に設置され、下階からの煙を感知して動作を停止します。

ニ　音声警報機能付の非常放送設備と併せて使用する際の誘導音装置付誘導灯の音圧レベルは、当該装置の中心から1m離れた位置で70dBに調整されていること。（消防予第302号平成6年11月30日より）
【解説】誘導音装置はすべてボリューム付です。70～90dBに調整可能です。

(イ)屋内から直接地上へ通ずる出入口（附室が設けられている場合にあっては、当該附室の出入口）

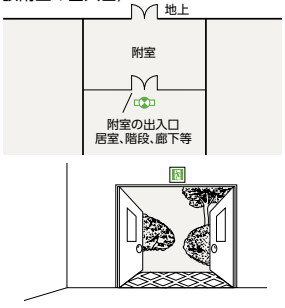

(ロ)直通階段の出入口（附室が設けられている場合にあっては、当該附室の出入口）

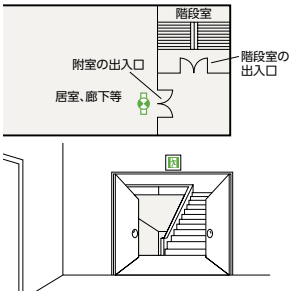

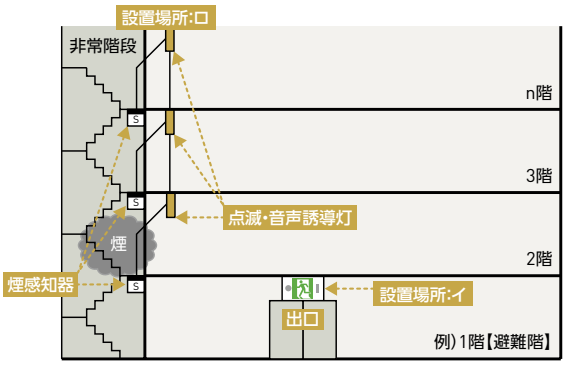

8 長時間（60分間）定格形誘導灯の設置

防火対象物のうち、1から4のいずれかに該当する場合で、下図(イ)(ロ)に掲げる避難口、避難階の(イ)に通じる廊下および通路ならびに直通階段に設けるものにあっては、非常電源の容量を60分間とすること。（20分を超える時間における作動に係わる容量にあっては自家発電によるものを含む）
また、対象外となっていた平成11年以前に設置された20分間タイプの誘導灯も、60分間タイプへ設置変更のこと。

1　延べ面積5万平方メートル以上
2　地階を除く階数が15以上であり、かつ、延べ面積3万平方メートル以上
3　延べ面積千平方メートル以上の地下街
4　地下駅舎（乗降場、階段、通路など）
（消防長、又は消防署長が避難上必要があると認めて指定したもの）

(イ)屋内から直接地上へ通ずる出入口（附室が設けられている場合にあっては、当該附室の出入口）

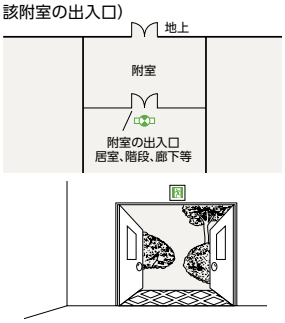

(ロ)直通階段の出入口（附室が設けられている場合にあっては、当該附室の出入口）

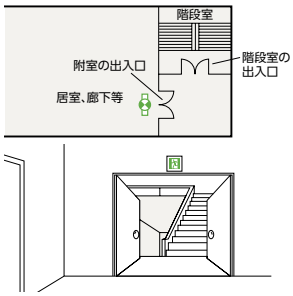

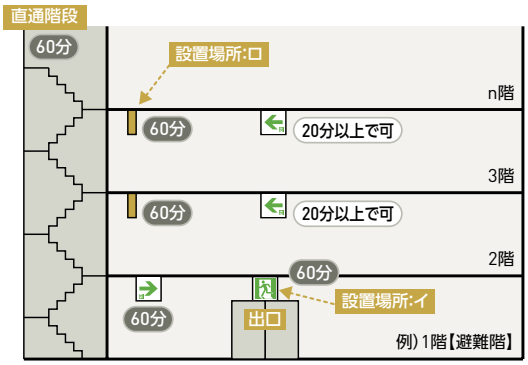

※直通階段については、避難の方向の確認（当該階の表示など）ができる場合には、「60分定格形非常灯」の設置により、通路誘導灯の設置は不要となります。

9 誘導灯の設置免除 （消防法施行規則第28条の2、告示第2号／消防予第245号〔平成11年9月21日〕）

(1) 誘導灯および誘導標識を設置することを要しない防火対象物またはその部分（消防法施行規則第28条の2）

避難口誘導灯

居室の各部分から主要な避難口を容易に見通し、かつ、識別することができる階で、当該避難口にいたる歩行距離が避難階にあっては20m以下、避難階以外の階にあっては10m以下であるものとする。

通路誘導灯

①居室の各部分から主要な避難口またはこれに設ける避難口誘導灯を容易に見通し、かつ、識別することができる階で、当該避難口にいたる歩行距離が避難階にあっては40m以下、避難階以外の階にあっては30m以下であるもの。

②階段または傾斜路のうち、「非常用の照明装置」により、避難上必要な照度が確保されるとともに、避難の方向の確認（当該階の表示等）ができる場合

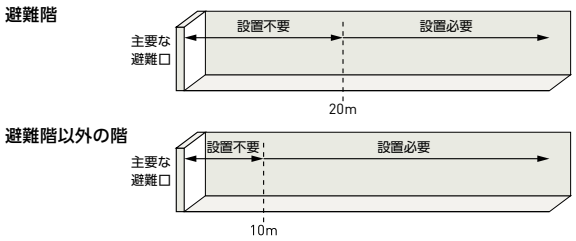

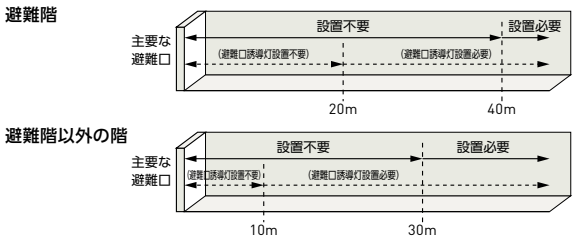

区分		防火対象物	避難口誘導灯 避難階 無窓階除く	避難口誘導灯 避難階以外の階 地階、無窓階除く	通路誘導灯（室内） 避難階 無窓階除く	通路誘導灯（室内） 避難階以外の階 地階、無窓階除く	通路誘導灯 階段、傾斜路
(1)	イ	劇場、映画館、演芸場または観覧場	歩行距離20m以内は免除	歩行距離10m以内は免除	歩行距離40m以内は免除	歩行距離30m以内は免除	免除
	ロ	公会堂または集会場					
(2)	イ	キャバレー、カフェ、ナイトクラブ、その他これに類するもの					
	ロ	遊技場またはダンスホール					
	ハ	風俗営業等の規制および業務の適正化等に関する法律（昭和23年法律第122号）第2条第5項に規定する性風俗関連特殊営業を営む店舗（二ならびに(1)項イ、(4)項、(5)項イおよび(9)項イに掲げる防火対象物の用途に供されているものを除く。）その他これに類するものとして総務省令で定めるもの					
	ニ	カラオケボックスその他遊興のための設備または物品を個室（これに類する施設を含む。）において客に利用させる役務を提供する業務を営む店舗で総務省令で定めるもの					
(3)	イ	待合、料理店、その他これに類するもの					
	ロ	飲食店					
(4)		百貨店、マーケット、その他の物品販売業を営む店舗または展示場					
(5)	イ	旅館、ホテルまたは宿泊所、その他これらに類するもの					
	ロ	寄宿舎、下宿または共同住宅					
(6)	イ	病院、診療所または助産所					
	ロ	老人短期入所施設・養護老人ホーム・特別養護老人ホーム・有料老人ホーム（主として要介護状態にある者を入居させるものに限る。）・介護老人保健施設・救護施設・乳児院・知的障害児施設・盲ろうあ児施設（通所施設を除く。）・肢体不自由児施設（通所施設を除く。）・重症心身障害児施設・障害者支援施設（主として障害の程度が重い者を入所させるものに限る。）・老人福祉法第5条の2第4項もしくは第6項に規定する老人短期入所事業もしくは認知症対応型老人共同生活援助事業を行う施設または「障害者自立支援法第5条第8項もしくは第10項に規定する短期入所もしくは共同生活介護を行う施設（主として障害の程度が重い者を入所させるものに限る。ハにおいて「短期入所等施設」という。）					
	ハ	老人デイサービスセンター・軽費老人ホーム・老人福祉センター・老人介護支援センター・有料老人ホーム（主として要介護状態にある者を入居させるものを除く。）・更正施設・助産施設・保育所・児童擁護施設・知的障害児通園施設・盲ろうあ児施設（通所施設に限る。）・肢体不自由児施設（通所施設に限る。）・情緒障害児短期治療施設・児童自立支援施設・児童家庭支援センター・身体障害者福祉センター・障害者支援施設（主として障害の程度が重い者を入所させるものを除く。）・地域活動支援センター・福祉ホーム・老人福祉法第5条の2第3項もしくは第5項に規定する老人デイサービス事業もしくは小規模多機能型居宅介護事業を行う施設または障害者自立支援法第5条第6項から第8項まで、第10項もしくは第13項から第16項までに規程する生活介護・児童デイサービス・短期入所・共同生活介護・自立訓練・就労移行支援・就労継続支援もしくは共同生活援助を行う施設（短期入所等施設を除く。）	**条件** 居室の各部分から主要な避難口を容易に見通し、かつ識別できること		**条件** 居室の各部分から主要な避難口またはこれに設ける避難口誘導灯を容易に見通し、かつ識別できること		**条件** ※ 下記参照
	ニ	幼稚園・特別支援学校					
(7)		小学校、中学校、高等学校、高等専門学校、大学、各種学校、その他これに類するもの					
(8)		図書館、博物館、美術館、その他これに類するもの					
(9)	イ	公衆浴場のうち、蒸気浴場、熱気浴場、その他これに類するもの					
	ロ	イに掲げる公衆浴場以外の公衆浴場					
(10)		車両の停車場または船舶若しくは航空機の発着場（旅客の乗降または待合の用に供する建築物に限る）					
(11)		神社、寺院、教会、その他これに類するもの					
(12)	イ	工場または作業場					
	ロ	映画スタジオまたはテレビスタジオ					
(13)	イ	自動車車庫または駐車場					
	ロ	飛行場または回転翼航空機の格納庫					
(14)		倉庫					
(15)		前各項に該当しない事業所					
(16)	イ	複合用途防火対象物のうち、その一部が(1)項から(4)項まで、(5)項イ、(6)項または(9)項イに掲げる防火対象物の用途に供されているもの	設置を要する				
	ロ	イに掲げる複合用途防火対象物以外の複合用途防火対象物					
(16の2)		地下街					
(16の3)		建築物の地階［(16の2)項に掲げるものの地階を除く］で連続して地下道に面して設けられたものと当該地下道と合わせたもの［(1)項から(4)項まで、(5)項イ、(6)項または(9)項イに掲げる防火対象物の用途に供される部分が存するものに限る］					

注1) 上表は消防法に規定する防火対象物を抜粋しています。(16)項イ（複合防火対象物）の中で誘導灯の設置を考える際、(5)項イ、(6)項は避難口・通路誘導灯ともにC級以上が使用できます。
注2) (1)項イ、(4)項、(5)項イ、(9)項イに掲げる防火対象物の用途に供されるものを除く。
※「非常用の照明装置」により、避難上必要な照度が確保されるとともに、避難の方向の確認（当該階の表示等）ができる場合には、通路誘導灯の設置を要しない。

(2) 避難口誘導灯の設置を要しない居室の要件［消防庁告示第2号（平成11年9月21日）、消防予第408号（平成21年9月30日）］

規則第28条の3第3項第1号（ハ）の消防庁長官が定める居室は、室内の各部屋から当該居室の出入口を容易に見通し、かつ、識別できるもので、床面積が100平方メートル（主として防火対象物の関係者および関係者に雇用されている者の使用に供する場合にあっては400平方メートル）以下であるとする。



誘導灯及び誘導標識の設置を要しないこととされている令第26条の避難が容易であると認められる防火対象物又はその部分で総務省令で定めるものとして、避難階にある居室で次の①から③までに該当するものを加えたこと（規則第28条の2第1項第3号、第2項第2号及び第3項第3号関係）。

①直接地上に通ずる出入口（主として当該居室に存する者が利用するものに限る。）を有していること。
②室内の各部分から、避難口を容易に見とおし、かつ、識別することができ、
　室内の各部分から当該避難口に至る歩行距離が30メートル以下であること。
③消防庁長官が定めるところにより、蓄光式誘導標識が設けられていること。

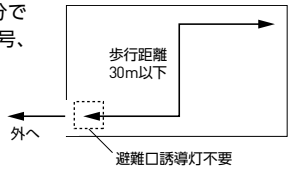

06 LED EXIT SIGN LIGHT

LED誘導灯

誘導灯の解説

蓄電池内蔵形の特長

密閉形ニッケルカドミウム(Ni-Cd)または密閉形ニッケル水素(Ni-MH)蓄電池使用

器具に内蔵する非常電源には密閉形ニッケルカドミウム(Ni-Cd)または、密閉形ニッケル水素(Ni-MH)蓄電池を使用していますから、鉛蓄電池のように補液の保守作業や液もれ等の心配はありません。

自動切替式

自動切替装置を内蔵していますから、非常時(停電時)には自動的に内蔵の非常電源に切り替わり、基準の20分または60分以上有効に非常点灯します。

個別制御自動点検機能

24時間通電後、自動点検スイッチを3秒以上押すことにより定格時間非常点灯し、内蔵する蓄電池の状態を判定します。

自動充電装置採用

自動充電装置を採用していますから、万一停電などで電池が放電しても通電後自動的に充電され、24時間で再び20分または60分以上有効に非常点灯します。

点検スイッチ付

器具に設けられている点検スイッチを操作している間は停電と同じ状態になり非常点灯の確認が容易にできます。

配線方法

三菱誘導灯の電源線(白・黒・赤線)は次のように配線してください。器具には速結端子台が付いていますから12mm皮ムキして差し込むだけのワンタッチで結線作業は終わり、作業の大幅な省力化が図られます。
(防水形、HACCP対応、クリーンルーム用を除く)

平常時に消灯をしない配線 −単相2線2線式配線−

- 誘導灯は原則として、この2線式配線で結線してください。
- 配線は誘導灯専用回路とし器具の電源線と直接結線してください。
  回路の途中には消灯スイッチやコンセント等を設けないでください。

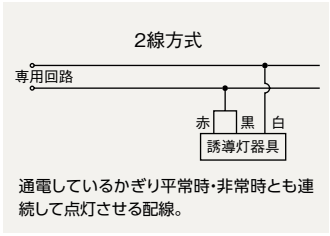

通電しているかぎり平常時・非常時とも連続して点灯させる配線。

- 電源端子台は赤と黒の電源線の間に渡り線が差し込んであります。そのまま赤線または黒線いずれかの端子と白線端子に結線してください。防水形等口出線付器具は、赤線と黒線を束ねて結線してください。

平常時に消灯できる配線 −単相2線3線式配線−

- 外光により避難の方向が認識できる場所や、利用形態で暗さが必要で、誘導灯を消灯したい場合に3線配線をご利用ください。

- 充電回路の配線は誘導灯専用回路とし器具の電源線と直接結線する必要があります。
- 電源端子台の赤線と黒線の間の渡り線を外し、白線端子と黒線端子に充電回路(専用回路)を結線し、赤線端子に消灯スイッチ回路を結線することにより、平常時ランプの消灯ができます。この場合ランプを消灯しても充電回路(専用回路)は切れませんので連続して充電が行われます。口出線付器具は白・黒・赤線それぞれ同様に結線してください。

構成図(3線方式)

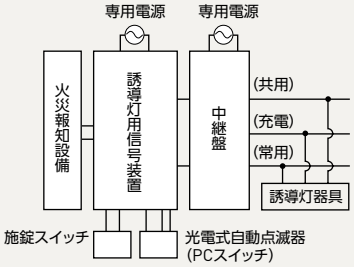

絶対にしてはならない配線

3線式配線の電源は必ず単相2線としてください。誤って単相3線、3相4線の電源から3線式配線をすると、器具内部品を焼損することがあります。

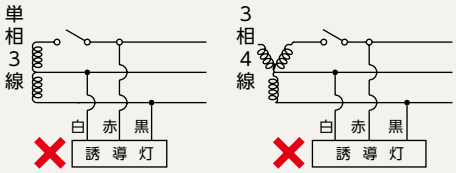

誘導灯設置時のご注意

- 誘導灯の周囲には、誘導灯とまぎらわしい又は誘導灯をさえぎる灯火、広告物、掲示物等を設けないこと。
- 電源は、第24条第3号の規定の例により設けること。
- 非常電源は、蓄電池設備によるものとし、その容量を誘導灯を有効に20分間(消防庁長官が定める要件に該当する防火対象物の前項第1号イ及びロに掲げる避難口、避難階の同号イに掲げる避難口に通ずる廊下及び通路並びに直接階段に設けるものにあっては、60分間)作動できる容量(20分間を超える時間における作動に係る容量にあっては、自家発電設備によるものを含む。)以上とするほか、第12条第1項第4号イ(イ)から(ニ)まで及び(ヘ)、ロ(ロ)から(ニ)まで、ハ(イ)から(ハ)まで並びにニの規定の例により設けること。
- 配線は、電気工作物に係る法令の規定によること。
- 内蔵蓄電池は、必ず24時間以上充電してから非常点灯を確認すること。

誘導灯「設置年マーク」シール貼付のお願い

当社では、誘導灯・階段通路誘導灯兼用形非常灯に設置年マークを貼り付けることで誘導灯器具の設置時期の明確化を推進しています。これにより適正な一斉交換推奨時期と一斉交換必要時期(耐用限度)がひと目で確認でき、また適正な維持管理を行うことにより誘導灯の信頼性・安全性の向上を図ることができると考えております。誘導灯を設置の際は、設置年を示す「設置年マーク」シールを貼り付け、計画的な維持管理をご推進ください。

- **対象器具**
  避難口誘導灯、通路誘導灯、階段通路誘導灯
- **実施内容**
  「設置年マーク」シールを同梱します。
  (4年分)
- **貼付場所**
  「設置年マーク」シールは、認定証紙の近くに貼り付けてください。

設置年マーク



適正な維持管理のため、設置した年のマークを器具外郭のよく見える所に貼ってください。

設置時のチェックポイント

誘導灯器具取付けの際には、器具に付属された取扱説明書をよくお読みになってください。

設置環境と取付けについて

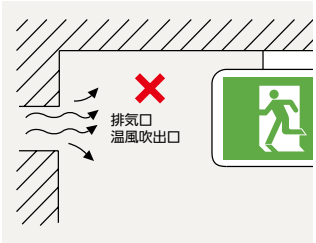

●誘導灯器具は電池およびランプの温度特性上、周囲温度5℃～35℃の範囲でご使用ください。特に電池は高温に対して寿命に与える影響が大きいので直射日光や空調機器等の排気口、温風吹出口付近への取付けは避けてください。

●振動や衝撃のかかる場所、および温泉地など硫黄成分や腐食性ガスの生じる場所には使用しないでください。また強風であおられる恐れのある場所に取付ける場合は補強工事を考慮してください。

●電池内蔵形器具はインサートボルト、アウトレットボックス（ボックスカバー付）などによりしっかりと取付けてください。また適宜天井補強等を施してください。

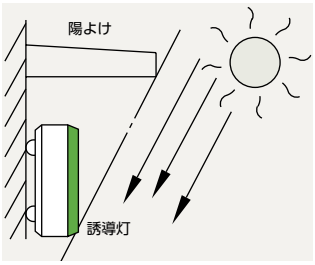

●防雨形誘導灯を屋側に取付ける場合、直射日光を避けるため、軒下を選ぶか、陽よけを必ず設けてください。直射日光があたると器具内が異常高温になり電池劣化を早め有効に非常点灯しない原因になります。また、表示板の変形、変色の原因にもなります。

●ポリエチレン系絶縁体を使用したEM（エコマテリアル）ケーブルをご使用される場合には、端末部付近の絶縁体露出部を黒テープなどで覆い、保護を施してください。感電・火災の原因となります。（EMケーブル〈EM-EEF〉=600Vポリエチレン絶縁耐熱性ポリエチレンシースケーブル平形）

配線と結線について（前ページ配線方法も参照ください）

●誘導灯は専用回路とすることが消防法に定められています。配線方法をよく確認したうえで行なってください。

●消灯スイッチを設ける3線式配線では器具に貼付してある電源表示票にもとづき、白線と黒線の電源線を専用回路（充電回路）とし、赤線を消灯スイッチに結線してください。

●電池とインバータのコネクタは電源通電後差し込んでください。通電前ですと電池が放電してしまいます。

使用部品について

●ランプは必ず器具銘板に記載されたランプをご使用ください。

誘導灯の届出

●誘導灯を設置したときは、試験結果報告書を添えて設置届を所轄消防署に提出することが義務付けられています。

その他

●常時給電の必要があります。やむをえず長時間電源を切る場合、または保管中は、電池の接続端子を外してください。

保守・点検の要領

●誘導灯は非常時（停電時）に確実に非常点灯するかどうかを6ヶ月に1回は定期的に点検することが義務付けられています。

●消防法では、20分または60分以上有効に非常点灯しなければならないよう規定されています。

●非常点灯の切替確認の点検は、器具に付いている点検スイッチを押すか、または引きつづけるか、電源を遮断して行なってください。
個別制御方式自動点検機能付器具については、器具に付いている自己点検スイッチにより、定格時間非常点灯するかどうか確認する事が可能です。

●電池は寿命に限りがあり、一般的には4～6年ですが、電源の状態および周囲温度によって大きな影響を受けますので20分間または60分間有効に動作しなくなったら適宜交換していただく必要があります。

●交換電池は定格に合う指定形名のものをお使いください。また使用済電池は環境保全と資源再利用のため、お近くの回収拠点へお送りください。
（巻末の回収拠点一覧表を参照）

●器具の改造、部品の追加はしないでください。誘導灯は製品仕様ごとの認定品です。特殊仕様が必要な場合は別途ご相談ください。

EMERGENCY LIGHTING

LED非常用照明器具

業務用

「照明器具・ランプの正しい使い方（安全上のご注意）」をA1～A40ページに掲載しておりますので、必ずご一読ください。

電池内蔵形

▶ P.601



LED専用形



直管LEDランプ搭載形



階段通路誘導灯兼用形

交換用電池

▶ P.618

電源別置形

▶ P.628



直管LEDランプ搭載形

非常用照明器具の解説

▶ P.632

注：本章に記載の器具は業務用商品です。

MATRIX

EMERGENCY LIGHTING　LED非常用照明器具

業務用

電池内蔵形　LED専用形（平常時消灯・非常時LED点灯）

	一般定格形 埋込形 φ100	一般定格形 埋込形 φ150	一般定格形 埋込形 φ200	一般定格形 直付形(小形タイプ)	一般定格形 直付形
			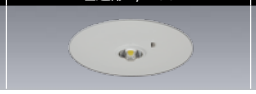		
低天井用 (～3m) 従来ミニハロゲン器具 9W・13W相当	EL-DB21011	EL-DB23011		EL-CB20011	EL-CB21011
	¥39,500	¥39,500		¥37,500	¥37,500
中天井用 (～8m) 従来ミニハロゲン器具 30W相当	EL-DB31012	EL-DB33012	EL-DB35012		EL-CB31012
	¥70,000	¥70,000	¥70,000		¥60,000
高天井用 (～10m) 従来ミニハロゲン器具 30W相当	EL-DB31013	EL-DB33013	EL-DB35013		EL-CB31013
	¥70,000	¥70,000	¥70,000		¥60,000
特高天井用 (～16m) 従来ミニハロゲン器具 30W相当	EL-DB31014				EL-CB31014
	¥70,000				¥60,000
	P.602	P.602	P.602	P.603	P.603

電池内蔵形　直管LEDランプ搭載形（平常時・非常時共LED点灯）

ファインeco シリーズ

	一般定格形	一般定格形	一般定格形	一般定格形	一般定格形	一般定格形	一般定格形
	直付形						埋込形
	LDL40×1(FLR40形×1相当)				LDL40×2(FLR40形×2相当)		
	逆富士タイプ	反射笠タイプ	トラフタイプ	階段通路誘導灯兼用形	逆富士タイプ	反射笠タイプ	300幅下面開放タイプ
							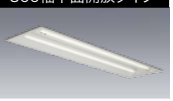
昼白色 (5000K)	EL-LKVH4291 AHN	EL-LFHH4901 AHN	EL-LKLH4901 AHN	EL-LFVH4111 AHN	EL-LKVH4272 AHN	EL-LFHH4532 AHN	EL-LFBH4232 AHN
	¥88,500	¥87,500	¥87,200	¥99,000	¥104,000	¥103,000	¥115,000
	P.605	P.606	P.606	P.607	P.605	P.606	P.607

電池内蔵形　直管LEDランプ搭載形 階段通路誘導灯兼用形（平常時LED・非常時蛍光灯／ミニハロゲンランプ点灯）

ファインeco シリーズ

	LDL40×1(FLR40形×1相当)			LDL20×1(FL20形×1相当)			
	60分間定格形	60分間定格形	一般定格形	一般定格形	60分間定格形	一般定格形	一般定格形
	非常時:FHF32W	非常時:FHF32W	非常時:FHF32W	非常時:FL20W	非常時:ミニハロゲン13W	非常時:ミニハロゲン13W	非常時:ミニハロゲン30W
							
昼白色 (5000K)	EL-LFVK4091H 1HJ・2HJ(37G3)	EL-LFVH4091H AHJ(37G3)	EL-LFVH4091 AHJ(37G3)	EL-LFVH2151A 1HJ(13G3)	EL-LFVD2001HA 1HJ(13G3)	EL-LFVD2001A 1HJ(13G3)	EL-LFVD2021A 1HJ(13G3)
	¥185,500	¥213,500	¥108,500	¥82,500	¥161,500	¥103,500	¥123,500
	P.614	P.614	P.615	P.615	P.616	P.616	P.616

電源別置形　直管LEDランプ搭載形（平常時LED・非常時白熱電球点灯）

ファインeco シリーズ

	一般定格形	一般定格形	一般定格形	一般定格形	一般定格形	一般定格形
LDL40 Ra83	逆富士タイプ2灯用	下面開放タイプ2灯用	190幅 下面開放タイプ1灯用	300幅 下面開放タイプ2灯用	220幅 下面開放タイプ2灯用	300幅 オプション取付可能タイプ ファインベース2灯用
	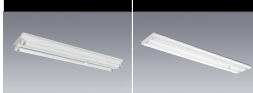	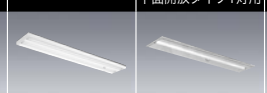		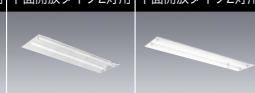		
器具形名 / 明るさタイプ	EL-LKVR4242 AHX	EL-LYXR4062 AHX	EL-LFBR43541 AHX	EL-LFBR4112 AHX	EL-LYBR4242 AHX	EL-LFBR4032 AHX
	¥19,500(ランプなし)	¥29,000(ランプなし)	¥27,000(ランプなし)	¥28,000(ランプなし)	¥28,000(ランプなし)	¥30,500(ランプなし)
	P.628	P.628	P.629	P.629	P.630	P.630
3,700lm FHF32形高出力器具に近い明るさ LDL40T・N/27/37・G3 ¥13,500(税別)	EL-LKVR4242 AHX(37G3)	EL-LYXR4062 AHX(37G3)	EL-LFBR43541 AHX(37G3)	EL-LFBR4112 AHX(37G3)	EL-LYBR4242 AHX(37G3)	EL-LFBR4032 AHX(37G3)
	組合せ価格 ¥46,500	組合せ価格 ¥56,000	組合せ価格 ¥40,500	組合せ価格 ¥55,000	組合せ価格 ¥55,000	組合せ価格 ¥57,500
2,500lm FHF32形定格出力器具とほぼ同等の明るさ LDL40T・N/17/25・G3 ¥9,000(税別)	EL-LKVR4242 AHX(25G3)	EL-LYXR4062 AHX(25G3)	EL-LFBR43541 AHX(25G3)	EL-LFBR4112 AHX(25G3)	EL-LYBR4242 AHX(25G3)	EL-LFBR4032 AHX(25G3)
	組合せ価格 ¥37,500	組合せ価格 ¥47,000	組合せ価格 ¥36,000	組合せ価格 ¥46,000	組合せ価格 ¥46,000	組合せ価格 ¥48,500

電源別置形　直管LEDランプ搭載（平常時LED・非常時白熱電球点灯）

	一般定格形	一般定格形
LDL20 Ra83	逆富士タイプ2灯用	300幅 下面開放タイプ2灯用
	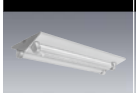	
器具形名 / 明るさタイプ	EL-LKVR2242 AHJ	EL-LFBR2132 AHJ
	¥16,500(ランプなし)	¥29,500(ランプなし)
	P.631	P.631
1,300lm FL20形器具の明るさ LDL20T・N/10/13・G3 ¥7,000(税別)	EL-LKVR2242 AHJ(13G3)	EL-LFBR2132 AHJ(13G3)
	組合せ価格 ¥30,500	組合せ価格 ¥43,500

※価格はすべて税別です

LED非常用照明器具 [国土交通大臣認定取得]

電池内蔵形

LED専用形(平常時消灯・非常時LED点灯)



「オールLED化」実現に向けて
非常用光源にLEDを使用した非常用照明器具をラインアップ。

現状の建築基準法告示では… **非常用光源は「白熱灯」と「蛍光灯」に限られています。**

国土交通大臣認定を取得することにより、非常用光源に「LED」を使用することが可能

大臣認定制度とは

火災時において、停電した場合に自動的に点灯し、かつ、避難するまでの間に、当該建築物の室内の温度が上昇した場合にあっても床面において1lx※以上の照度を確保することができるものとして、国土交通大臣の認定を受けたもの。(建築基準法施行令 第126条の5第二号より)

※LEDの場合は常温時に蛍光灯と同様、2lxの確保が必要です。

■LED非常用照明器具認定までの過程

性能評価【(一財)日本建築センター】 → 国土交通大臣認定【国土交通省】 → 非常用照明器具 自主評定【(一社)日本照明工業会】 適合 JIL5501 LED → LED非常用照明器具 発売

■ 三菱LED非常用照明器具の特長

100～242Vまでの電圧対応が可能

非常時点灯 LED 100~242V

LED専用形(ミニハロゲン相当)で定格電圧100～242Vを実現。
200Vリニューアルで兼用形(蛍光灯)から専用形への変更が容易に行えます。

コンパクトサイズの直付形

LED化により、従来ミニハロゲン器具と比べ、直径で約30～35%※のコンパクト化を実現。※EL-CB20011において



電池交換が容易

専用工具は不要で、簡単に電池の交換ができます。
※詳細はP.602「電池交換の方法」をご参照ください。

初期費用+ランニングコストがダウン

従来に比べ消費電力を約60%削減。さらに従来ミニハロゲン形に比べて初期費用からお得。
電池容量が低減し、交換用蓄電池がコンパクトになってランニングコストもダウンします。

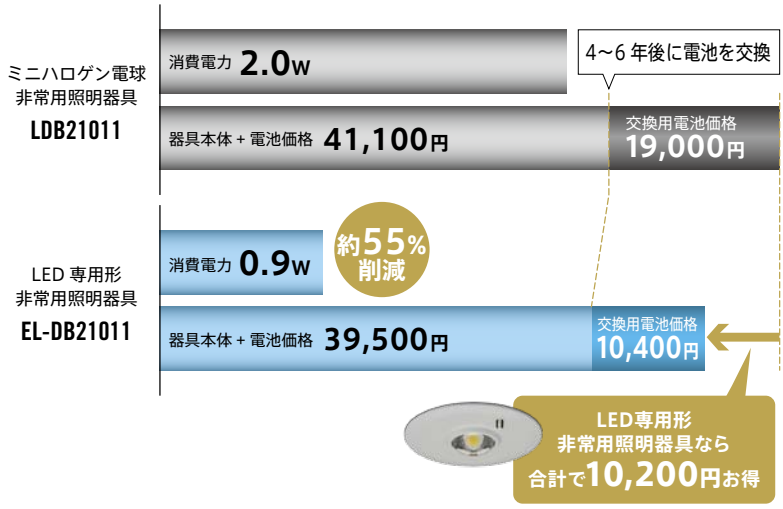

■ LED非常用照明器具 基準動向

JIL5501(一般社団法人 日本照明工業会 非常用照明器具技術基準)に、下記内容が組み込まれました。

基準概要

- ●照明器具の外郭を不燃材で覆う構造とする。
- ●誤使用防止のため、使用者が容易にランプ交換できない構造とすること。

LED専用形

LED光源部はガラスレンズを採用した一体構造



※上記、基準概要はP.602～603掲載商品が対象となります。

電池の寿命は4～6年。
定期的なバッテリーの点検が不可欠です。

バッテリーには寿命があります。点検時に規定の時間、非常点灯しないバッテリーは速やかに交換してください。

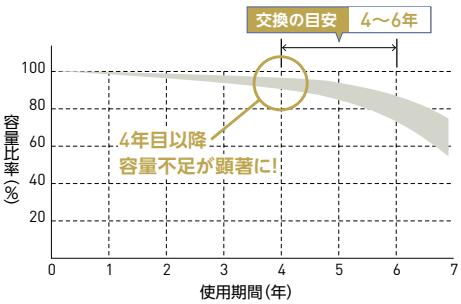



寿命末期のバッテリーの例

JIL適合 製造事業者登録番号 (誘)L75－○○N (非)SC01－○○

交換バッテリーはメーカー指定のJIL適合マークのものをお使いください。

07 EMERGENCY LIGHTING

LED非常用照明器具 [国土交通大臣認定取得]

電池内蔵形
LED専用形(平常時消灯・非常時LED点灯)

	埋込形 φ100	埋込形 φ150	埋込形 φ200

低天井用 (~3m)

従来ミニハロゲン器具 9W・13W相当

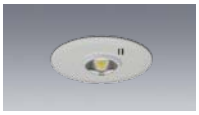

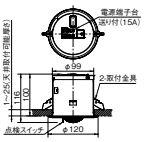

EL-DB21011
Ⓢ △¥39,500(税別)

相当品 : LDB11001・LDB11011(ハロゲン電球9W)
LDB21001・LDB21011(ハロゲン電球13W)

適合電池 : 6H10JA(Ni-MH) 受注 ¥10,400(税別)
評定番号 : D-LALH-33
保守率0.93 廊下巾2.00m 照度2.0lx範囲

器具高さ(m)		2.1	2.4	2.6	3.0	3.5	4.0
単体配置	A1	4.2	4.6	4.9	5.2	3.8	3.6
直線配置	A2	9.2	10.2	10.8	12.0	11.9	12.3
四角配置	A4	7.1	7.9	8.4	9.5	10.6	11.2

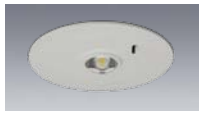

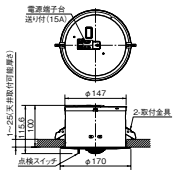

EL-DB23011
Ⓢ △¥39,500(税別)

相当品 : LDB23001・LDB23011(ハロゲン電球13W)

適合電池 : 6H10JA(Ni-MH) 受注 ¥10,400(税別)
評定番号 : D-LALH-33
保守率0.93 廊下巾2.00m 照度2.0lx範囲

器具高さ(m)		2.1	2.4	2.6	3.0	3.5	4.0
単体配置	A1	4.2	4.6	4.9	5.2	3.8	3.6
直線配置	A2	9.2	10.2	10.8	12.0	11.9	12.3
四角配置	A4	7.1	7.9	8.4	9.5	10.6	11.2

中天井用 (~8m)

従来ミニハロゲン器具 30W相当



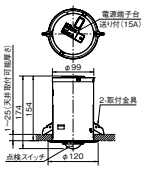

EL-DB31012
Ⓢ △¥70,000(税別)

相当品 : LDB31001・LDB31011
LDB31002・LDB31012(ハロゲン電球30W)

適合電池 : 7H30JA(Ni-MH) 受注 ¥23,100(税別)
評定番号 : D-LALH-35
保守率0.93 廊下巾2.00m 照度2.0lx範囲

器具高さ(m)		2.1	2.4	2.6	3.0	4.0	5.0	6.0	7.0	8.0
単体配置	A1	5.4	5.9	6.2	6.8	7.9	8.4	6.9	5.9	3.6
直線配置	A2	12.0	13.0	13.8	15.2	18.4	21.1	22.7	22.4	21.4
四角配置	A4	9.8	10.7	11.2	12.1	14.7	17.1	19.3	21.0	22.0



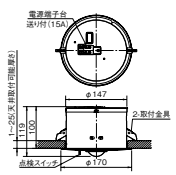

EL-DB33012
Ⓢ △¥70,000(税別)

相当品 : LDB33001・LDB33011
LDB33002・LDB33012(ハロゲン電球30W)

適合電池 : 7H30GA(Ni-MH) 受注 ¥23,100(税別)
評定番号 : D-LALH-35
保守率0.93 廊下巾2.00m 照度2.0lx範囲

器具高さ(m)		2.1	2.4	2.6	3.0	4.0	5.0	6.0	7.0	8.0
単体配置	A1	5.4	5.9	6.2	6.8	7.9	8.4	6.9	5.9	3.6
直線配置	A2	12.0	13.0	13.8	15.2	18.4	21.1	22.7	22.4	21.4
四角配置	A4	9.8	10.7	11.2	12.1	14.7	17.1	19.3	21.0	22.0

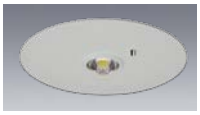

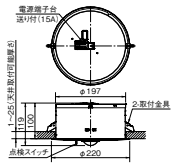

EL-DB35012
Ⓢ △¥70,000(税別)

相当品 : LDB35001・LDB35011(ハロゲン電球30W)

適合電池 : 7H30GA(Ni-MH) 受注 ¥23,100(税別)
評定番号 : D-LALH-35
保守率0.93 廊下巾2.00m 照度2.0lx範囲

器具高さ(m)		2.1	2.4	2.6	3.0	4.0	5.0	6.0	7.0	8.0
単体配置	A1	5.4	5.9	6.2	6.8	7.9	8.4	6.9	5.9	3.6
直線配置	A2	12.0	13.0	13.8	15.2	18.4	21.1	22.7	22.4	21.4
四角配置	A4	9.8	10.7	11.2	12.1	14.7	17.1	19.3	21.0	22.0

高天井用 (~10m)

従来ミニハロゲン器具 30W相当

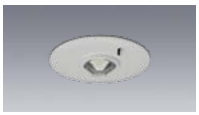

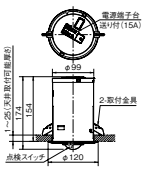

EL-DB31013
Ⓢ △¥70,000(税別)

相当品 : LDB31003・LDB31013(ハロゲン電球30W)

適合電池 : 7H30JA(Ni-MH) 受注 ¥23,100(税別)
評定番号 : D-LALH-35
保守率0.93 廊下巾2.00m 照度2.0lx範囲

器具高さ(m)		4.0	5.0	6.0	7.0	8.0	9.0	10.0	11.0
単体配置	A1	5.4	6.3	7.1	7.8	8.3	8.3	5.9	2.6
直線配置	A2	11.6	13.8	15.8	17.7	19.3	20.8	22.0	18.3
四角配置	A4	9.0	10.7	12.1	13.8	15.2	16.6	17.9	18.2



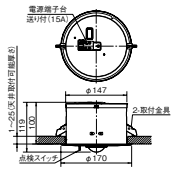

EL-DB33013
Ⓢ △¥70,000(税別)

相当品 : LDB33003・LDB33013(ハロゲン電球30W)

適合電池 : 7H30GA(Ni-MH) 受注 ¥23,100(税別)
評定番号 : D-LALH-35
保守率0.93 廊下巾2.00m 照度2.0lx範囲

器具高さ(m)		4.0	5.0	6.0	7.0	8.0	9.0	10.0	11.0
単体配置	A1	5.4	6.3	7.1	7.8	8.3	8.3	5.9	2.6
直線配置	A2	11.6	13.8	15.8	17.7	19.3	20.8	22.0	18.3
四角配置	A4	9.0	10.7	12.1	13.8	15.2	16.6	17.9	18.2

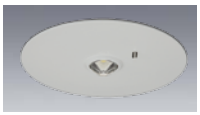

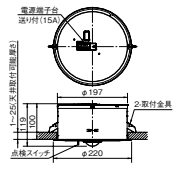

EL-DB35013
Ⓢ △¥70,000(税別)

相当品 : LDB35003・LDB35013(ハロゲン電球30W)

適合電池 : 7H30GA(Ni-MH) 受注 ¥23,100(税別)
評定番号 : D-LALH-35
保守率0.93 廊下巾2.00m 照度2.0lx範囲

器具高さ(m)		4.0	5.0	6.0	7.0	8.0	9.0	10.0	11.0
単体配置	A1	5.4	6.3	7.1	7.8	8.3	8.3	5.9	2.6
直線配置	A2	11.6	13.8	15.8	17.7	19.3	20.8	22.0	18.3
四角配置	A4	9.0	10.7	12.1	13.8	15.2	16.6	17.9	18.2

特高天井用 (~16m)

従来ミニハロゲン器具 30W相当



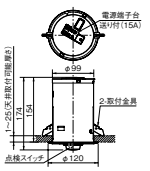

EL-DB31014
Ⓢ △¥70,000(税別)

相当品 : LDB31004・LDB31014(ハロゲン電球30W)

適合電池 : 7H30JA(Ni-MH) 受注 ¥23,100(税別)
評定番号 : D-LALH-35
保守率0.93 廊下巾2.00m 照度2.0lx範囲

器具高さ(m)		8.0	9.0	10.0	11.0	12.0	13.0	14.0	15.0	16.0
単体配置	A1	6.1	6.5	6.9	7.1	7.2	7.2	7.2	7.1	6.0
直線配置	A2	13.6	14.8	15.9	16.9	17.8	18.6	19.2	19.7	20.0
四角配置	A4	10.6	11.6	12.6	13.4	14.2	15.1	15.9	16.6	17.3

電池交換の方法

専用工具は不要で、簡単に電池の交換ができます。

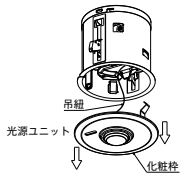

1 化粧枠の両端を引っ張り
光源ユニットを本体より外す

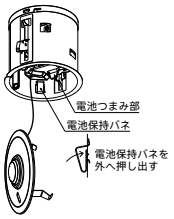

2 電池保持バネを押しながら、
蓄電池のつまみ部を引っ張る

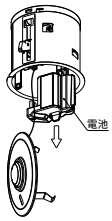

3 電池を取り出す

共通仕様

[共通仕様]
本体 :亜鉛メッキ鋼板
枠 :鋼板 アイボリーホワイト色仕上
(マンセル 10Y9/0.5)
レンズ :ガラス
質量 :0.7kg(EL-DB21011)
1.2kg(EL-DB31012~14)

非常時点灯 LED 100~242V
埋込穴 φ100

定格電圧 : AC100~242V

		低天井用	中・高・特高天井用
定格消費電力(W)	100V	0.9	2.3
	200V	1.0	2.4
電流値(mA)	100V	9.1	23.5
	200V	6.8	12.7

断熱施工では使用できません 調光はできません 傾斜天井取付不可

[共通仕様]
本体 :亜鉛メッキ鋼板
枠 :鋼板 アイボリーホワイト色仕上
(マンセル 10Y9/0.5)
レンズ :ガラス
質量 :0.9kg(EL-DB23011)
1.4kg(EL-DB33012~13)

非常時点灯 LED 100~242V
埋込穴 φ150

定格電圧 : AC100~242V

		低天井用	中・高天井用
定格消費電力(W)	100V	0.9	2.3
	200V	1.0	2.4
電流値(mA)	100V	9.1	23.5
	200V	6.8	12.7

断熱施工では使用できません 調光はできません 傾斜天井取付不可

[共通仕様]
本体 :亜鉛メッキ鋼板
枠 :鋼板 アイボリーホワイト色仕上
(マンセル 10Y9/0.5)
レンズ :ガラス
質量 :1.6kg

非常時点灯 LED 100~242V
埋込穴 φ200

定格電圧 : AC100~242V

		中・高天井用
定格消費電力(W)	100V	2.3
	200V	2.4
電流値(mA)	100V	23.5
	200V	12.7

断熱施工では使用できません 調光はできません 傾斜天井取付不可

Ⓢ:LED施設

	直付形（小形タイプ）	直付形
低天井用（～3m） 従来ミニハロゲン器具13W相当	 **EL-CB20011** Ⓢ △¥37,500（税別） 相当品：LCB11001・LCB11011（ハロゲン電球9W） LCB21001・LCB21011（ハロゲン電球13W） 適合電池：6H10JA(Ni-MH)　受注 ¥10,400（税別） 評定番号：D-LALH-33 保守率0.93　廊下巾2.00m　照度2.0lx範囲	 **EL-CB21011** Ⓢ △¥37,500（税別） 相当品：LCB11001・LCB11011（ハロゲン電球9W） LCB21001・LCB21011（ハロゲン電球13W） 適合電池：6H10JA(Ni-MH)　受注 ¥10,400（税別） 評定番号：D-LALH-33 保守率0.93　廊下巾2.00m　照度2.0lx範囲
中天井用（～8m） 従来ミニハロゲン器具30W相当		 **EL-CB31012** Ⓢ △¥60,000（税別） 相当品：LCB31001・LCB31011 LCB31002・LCB31012（ハロゲン電球30W） 適合電池：7H30GA(Ni-MH)　受注 ¥23,100（税別） 評定番号：D-LALH-35 保守率0.93　廊下巾2.00m　照度2.0lx範囲
高天井用（～10m） 従来ミニハロゲン器具30W相当		 **EL-CB31013** Ⓢ △¥60,000（税別） 相当品：LCB31003・LCB31013（ハロゲン電球30W） 適合電池：7H30GA(Ni-MH)　受注 ¥23,100（税別） 評定番号：D-LALH-35 保守率0.93　廊下巾2.00m　照度2.0lx範囲
特高天井用（～16m） 従来ミニハロゲン器具30W相当		 **EL-CB31014** Ⓢ △¥60,000（税別） 相当品：LCB31004・LCB31014（ハロゲン電球30W） 適合電池：7H30GA(Ni-MH)　受注 ¥23,100（税別） 評定番号：D-LALH-35 保守率0.93　廊下巾2.00m　照度2.0lx範囲
共通仕様	［仕様］ 本体　：亜鉛メッキ鋼板 枠　　：鋼板 アイボリーホワイト色仕上（マンセル 10Y9/0.5） レンズ：ガラス 質量　：0.5kg 非常時点灯 LED 100～242V 定格電圧　：AC100～242V 適合部品　：吊具（別売）C131P　△¥4,200（税別） 調光はできません　傾斜天井取付不可	［共通仕様］ 本体　：亜鉛メッキ鋼板 枠　　：鋼板 アイボリーホワイト色仕上（マンセル 10Y9/0.5） レンズ：ガラス 質量　：0.9kg(EL-CB21011) 1.3kg(EL-CB31012～14) 非常時点灯 LED 100～242V 定格電圧　：AC100～242V 適合部品　：吊具（別売）C131P　△¥4,200（税別） 調光はできません　傾斜天井取付不可

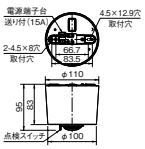

器具高さ(m)		2.1	2.4	2.6	3.0	3.5	4.0
単体配置	A1	4.1	4.5	4.8	5.2	3.8	3.7
直線配置	A2	8.9	9.9	10.6	11.7	11.8	12.3
四角配置	A4	6.8	7.7	8.2	9.3	10.4	11.1

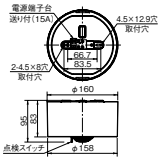

器具高さ(m)		2.1	2.4	2.6	3.0	3.5	4.0
単体配置	A1	4.1	4.5	4.8	5.2	3.8	3.7
直線配置	A2	8.9	9.9	10.6	11.7	11.8	12.3
四角配置	A4	6.8	7.7	8.2	9.3	10.4	11.1

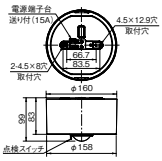

器具高さ(m)		2.1	2.4	2.6	3.0	4.0	5.0	6.0	7.0	8.0
単体配置	A1	5.2	5.8	6.1	6.7	7.8	8.5	7.0	5.9	4.0
直線配置	A2	11.7	12.8	13.4	15.0	18.2	20.9	22.6	22.6	21.6
四角配置	A4	9.5	10.4	11.0	12.0	14.5	17.0	19.1	20.9	22.0

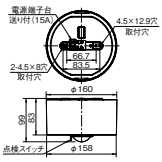

器具高さ(m)		4.0	5.0	6.0	7.0	8.0	9.0	10.0	11.0
単体配置	A1	5.3	6.3	7.1	7.7	8.2	8.3	6.6	2.7
直線配置	A2	11.3	13.6	15.7	17.6	19.2	20.7	21.9	18.4
四角配置	A4	8.9	10.6	12.0	13.7	15.1	16.5	17.8	18.2

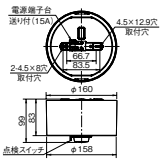

器具高さ(m)		8.0	9.0	10.0	11.0	12.0	13.0	14.0	15.0	16.0
単体配置	A1	6.1	6.5	6.8	7.0	7.2	7.2	7.2	7.1	6.1
直線配置	A2	13.4	14.7	15.8	16.8	17.7	18.5	19.2	19.7	20.0
四角配置	A4	10.5	11.5	12.5	13.4	14.2	15.0	15.8	16.6	17.2

適合部品［直付形用］

吊具



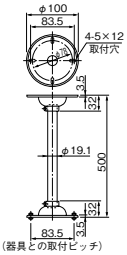

C131P
△¥4,200（税別）

パイプ　：薄鋼電線管 アイボリーホワイト色仕上（マンセル10Y9.0/0.5）
フランジ：アルミダイカスト アイボリーホワイト色仕上（マンセル10Y9.0/0.5）

器具配置表の見方

LED非常用照明器具は、30分間非常点灯した後で床面の水平面照度が2lx以上となるように配置を決定します。配置表は、各天井高さ（器具取付高さ）に対して、単体で配置する場合、直線配置する場合、四角配置する場合それぞれの場合の2lxが得られる最大照度範囲及び照明器具の最大取付間隔を表していますので、その数値以下の間隔で配置してください。

単体配置

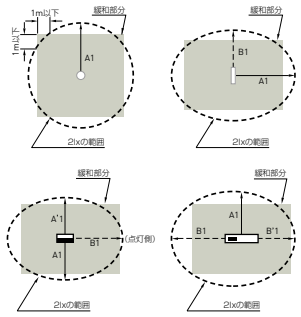

直線配置

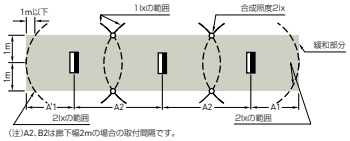

(注)A2、B2は廊下幅2mの場合の取付間隔です。

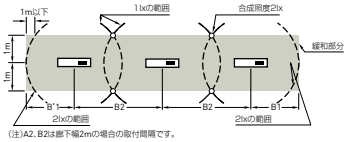

(注)A2、B2は廊下幅2mの場合の取付間隔です。

四角配置

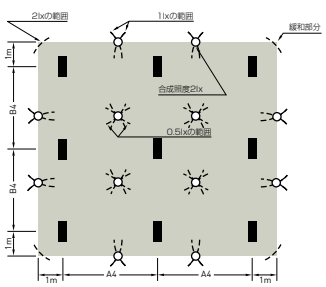

納期：○=在庫対応品（配送期間を要します）△=受注生産品（ご注文後約2～6週間を要します）　受注=受注品（納期は販売会社にお問合せください）　※納期は目安ですので、都度お問合せください。
※希望小売価格には消費税は含まれておりません。※仕様は予告なしに変更される場合があります。※LED素子にはバラツキがあるため、同一形名の器具において光色、明るさが異なる場合があります。ご了承ください。

07 EMERGENCY LIGHTING

LED非常用照明器具

[国土交通大臣認定取得]※

電池内蔵形
直管LEDランプ搭載形 Lファインecoシリーズ(平常時・非常時共LED点灯)

※[国土交通大臣認定取得]についてはP.601をご覧ください。

ベーシックな直付・埋込形から
階段通路誘導灯兼用形まで。
非常時LEDが点灯、
平常時はLEDベースライトとしてお使いいただける
直管LEDランプ搭載形をラインアップ。



LED非常用照明器具[直管LEDランプ搭載形]

非常用の直管LEDランプが、平常時・非常時ともに点灯します。

1灯用は非常時もそのまま点灯
2灯用は非常時に1灯のみ点灯

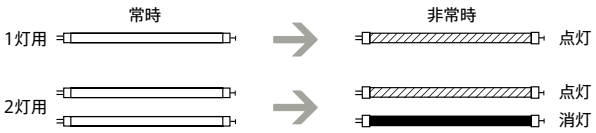

Ni-MH電池内蔵・点検用スイッチ付
消灯スイッチ付と消灯スイッチなしで配線方法が変わります。

単相2線式
(消灯スイッチなしの配線)

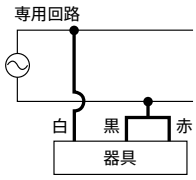

単相2線式3線式
(消灯スイッチ付の配線)

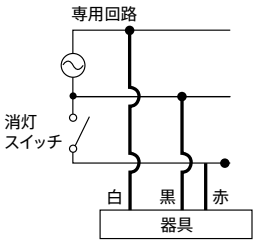

従来FHF32形蛍光灯器具と比べ、大幅な節電を実現

LED光源で大幅な節電を実現。

LDL40タイプ

消費電力比較

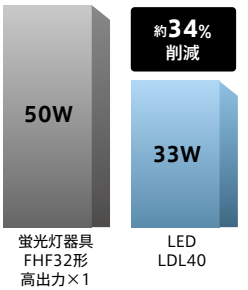

光源寿命時間比較

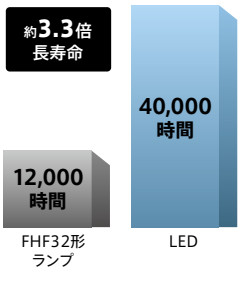

※当社FHF32形高出力 非常用照明器具との比較

LED非常用照明器具 基準動向

JIL5501(一般社団法人 日本照明工業会 非常用照明器具技術基準)に、下記内容が組み込まれました。

基準概要

- 照明器具の外郭を不燃材で覆う構造とする。
- 誤使用防止のため、使用者が容易にランプ交換できない構造とすること。

※当社直管LEDはガラス管使用のため、ランプを露出して使用する場合でも、不燃材料として適合となります。
※取り外しできない構造に関しては、誤使用防止のため、次のように対応しています。

直管LEDランプ搭載形

ランプ口金周囲をカバーで覆い、ランプ単体で取り外しできない構造



※上記、基準概要はP.605～610掲載商品が対象となります。

階段通路誘導灯兼用 非常用照明器具 階段配置の見方

階段配置表(表1)は、図1の方向に器具を取り付け、踊り場又は路面で2lx(または1lx)の照度が確保できる、器具中心からの最大距離を示します。表中X+の値は、図1に示すように器具中心よりランプ軸方向の壁までの距離をYmとした場合、段側で2lxの照度が得られる最大距離を示します。同様に、Xの値は、段側で1lxの照度が得られる最大距離を示します。X-はランプ軸と直角方向の壁側(即ち段と反対側)で2lxが得られる最大距離を示します。踊り場の照度チェックには2lxのデータを、階段の中間部のチェックには1lxのデータを使用します。逆富士形1灯用などの対称配光ではX+とX-の値は同じになるため、表2の通りX+のみで表しています。

※詳しい配置表の使い方はP.635をご覧ください。

図1　器具配置と照度範囲
(表1の器具を高さ2.5mに取付けた場合)

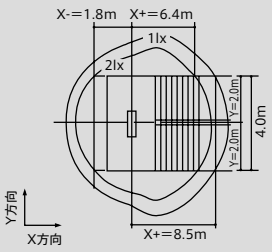

表1 階段配置表の例
EL-LFVH4111 AHN 保守率 0.77

取り付け高さ(m)				1.0	1.5	2.0	2.5	3.0	4.0	5.0
階段配置	Y=1.0m	2.0lx	X+	4.3	4.4	4.2	4.5	4.9	5.6	6.3
			X-	2.0	2.6	3.1	3.6	3.9	4.5	5.0
		1.0lx	X+	5.9	6.4	6.5	6.2	6.1	6.8	7.6
			X-	2.4	3.0	3.6	4.1	4.6	5.4	6.0
	Y=1.5m	2.0lx	X+	4.0	4.0	4.0	4.4	4.8	5.5	6.2
			X-	1.8	2.5	3.0	3.5	3.8	4.4	4.8
		1.0lx	X+	5.6	6.1	6.2	6.0	6.0	6.7	7.5
			X-	2.2	3.0	3.5	4.0	4.5	5.4	6.0
	Y=2.0m	2.0lx	X+	3.5	3.6	3.8	4.3	4.6	5.4	6.0
			X-	1.5	2.3	2.8	3.3	3.7	4.3	4.7
		1.0lx	X+	5.3	5.8	5.8	5.8	5.9	6.6	7.4
			X-	2.0	2.8	3.4	3.9	4.4	5.3	5.9

表2 階段配置表
EL-LKVH4291 AHN 保守率 0.86

取り付け高さ(m)				1.0	1.5	2.0	2.5	3.0	4.0	5.0
階段配置	Y=2.0m	2.0lx	X+	3.8	4.5	5.1	5.5	5.9	6.4	6.6
		1.0lx	X	5.0	6.0	6.7	7.3	7.7	8.5	9.0

LDL40ランプ

※直管LEDランプは必ず専用のガラス管ランプをご使用ください。

直付形　昼白色(5000K)　Ra83



光源寿命 40,000時間 (光束維持率90%) (常時)　5年保証

一般定格形
階段通路誘導灯
兼用形
逆富士タイプ
1灯用
天井直付専用

EL-LKVH4291

AHN Ⓢ △ ¥88,500(税別)

本体　：鋼板 亜鉛メッキ仕上
反射板　：鋼板 白色仕上(高反射白色塗装)
質量　：器具 2.6kg　ランプ 0.4kg

定格電圧　：AC100～242V
入力電流　：100V時:0.35A　200V時:0.17A
定格消費電力：100V時:34W　200V時:33W

適合部品　：ガード GAF49(別売)　○¥7,900(税別)
適合部品→P.605
適合電池　：7H30EA(Ni-MH)　受注 ¥23,100(税別)
非常時ランプ：LDL40T・N/27/37・G3(非常点灯時光束1,900lm)
型式認定番号：3AE-1055
評定番号　：D-LAFH-17
ランプ同梱 (LDL40T・N/27/37・G3)

非常時点灯 LED　G　Ra83　定格光束 3,640lm　定格消費電力 33w　固有エネルギー消費効率 110.3lm/w

保守率0.86　廊下巾2.00m　照度2.0lx範囲

器具高さ(m)		2.1	2.4	2.6	3.0	4.0	5.0	6.0	7.0
単体配置	A1	5.9	6.1	6.2	6.5	6.9	7.2	7.2	7.1
	B1	4.5	4.8	4.9	5.2	5.8	6.2	6.3	6.4
直線配置	A2	14.5	15.1	15.6	16.3	17.8	18.9	19.6	20.1
	B2	10.9	11.6	12.0	12.9	14.4	15.7	16.7	17.4
四角配置	A4	14.3	14.9	15.3	15.9	17.1	18.2	19.0	19.6
	B4	9.8	10.5	10.8	11.6	13.0	14.2	15.2	16.0

器具高さ(m)			1.0	1.5	2.0	2.5	3.0	4.0	5.0
Y=1.0m	2.0lx	X+	4.3	5.0	5.5	5.9	6.2	6.7	6.9
	1.0lx	X+	5.5	6.3	7.0	7.6	8.0	8.8	9.3
Y=1.5m	2.0lx	X+	4.1	4.8	5.3	5.7	6.1	6.5	6.8
	1.0lx	X+	5.3	6.2	6.9	7.4	7.9	8.7	9.2
Y=2.0m	2.0lx	X+	3.8	4.5	5.1	5.5	5.9	6.4	6.6
	1.0lx	X+	5.0	6.0	6.7	7.3	7.7	8.5	9.0

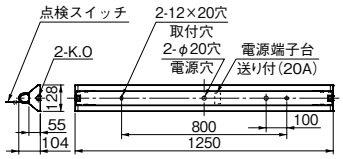

EL-LKVH4291/2　AHN Ⓢ △ ¥82,000(税別)
非常時ランプ：LDL40T・N/17/25・G3(非常点灯時光束:1,840lm)
2016年1月発売予定
※LDL40T-N/17/25・G3ランプ同梱　→P.608

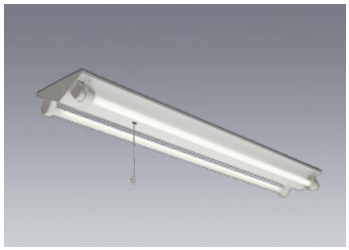

光源寿命 40,000時間 (光束維持率90%) (常時)　5年保証

一般定格形
階段通路誘導灯
兼用形
逆富士タイプ
2灯用
天井直付専用

EL-LKVH4272

AHN Ⓢ △ ¥104,000(税別)

本体　：鋼板 亜鉛メッキ仕上
反射板　：鋼板 白色仕上(高反射白色塗装)
質量　：器具 2.9kg　ランプ 0.8kg

定格電圧　：AC100～242V
入力電流　：100V時:0.62A　200V時:0.31A
定格消費電力：100V時:61W　200V時:60W

適合部品　：ガード GAF52(別売)　○¥8,500(税別)
適合部品→P.605
適合電池　：7H30EA(Ni-MH)　受注 ¥23,100(税別)
非常時ランプ：LDL40T・N/27/37・G3(非常点灯時光束1,900lm)
型式認定番号：3AE-1055
評定番号　：D-LAFH-17
ランプ同梱 (LDL40T・N/27/37・G3×2本)

非常時点灯 LED　G　Ra83　定格光束 7,170lm　定格消費電力 60w　固有エネルギー消費効率 119.5lm/w

保守率0.86　廊下巾2.00m　照度2.0lx範囲

器具高さ(m)		2.1	2.4	2.6	3.0	4.0	5.0	6.0	7.0
単体配置	A1	6.7	7.0	7.1	7.4	7.9	8.3	8.4	8.5
	A'1	5.2	5.4	5.5	5.7	6.1	6.3	6.5	6.4
	B1	4.7	4.9	5.1	5.4	6.0	6.3	6.6	6.6
直線配置	A2	14.6	15.3	15.7	16.5	17.9	19.0	19.8	20.3
	B2	11.2	11.9	12.3	13.1	14.7	15.9	16.9	17.5
四角配置	A4	14.6	15.1	15.5	16.1	17.5	18.6	19.4	20.0
	B4	9.8	10.4	10.8	11.5	12.9	14.1	15.2	16.0

器具高さ(m)			1.0	1.5	2.0	2.5	3.0	4.0	5.0
Y=1.0m	2.0lx	X+	4.9	5.7	6.3	6.7	7.1	7.6	7.9
		X-	3.6	4.3	4.7	5.1	5.4	5.8	6.0
	1.0lx	X+	6.3	7.3	8.0	8.6	9.2	9.9	10.5
		X-	4.6	5.4	6.0	6.5	7.0	7.6	8.1
Y=1.5m	2.0lx	X+	4.7	5.5	6.1	6.5	6.9	7.4	7.7
		X-	3.4	4.1	4.6	4.9	5.2	5.7	5.9
	1.0lx	X+	6.1	7.1	7.9	8.5	9.0	9.8	10.4
		X-	4.4	5.3	5.9	6.4	6.8	7.5	7.9
Y=2.0m	2.0lx	X+	4.5	5.3	5.9	6.3	6.7	7.2	7.6
		X-	3.1	3.8	4.3	4.7	5.0	5.5	5.7
	1.0lx	X+	5.9	6.9	7.7	8.3	8.9	9.7	10.3
		X-	4.2	5.1	5.7	6.2	6.7	7.3	7.8

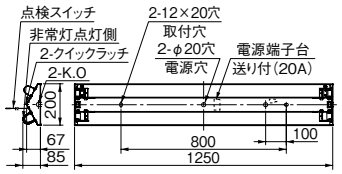

EL-LKVH4272/2　AHN Ⓢ △ ¥91,000(税別)
非常時ランプ：LDL40T・N/17/25・G3(非常点灯時光束:1,840lm)
2016年1月発売予定
※LDL40T-N/17/25・G3ランプ同梱　→P.608

適合部品［LDL40用］

ガード1灯用

GAF26
○¥6,300(税別)
ガード　：鋼棒 白色仕上
取付金具：鋼板
　　亜鉛メッキ仕上
質量　：1.4kg
●ガード線径 φ3、φ4

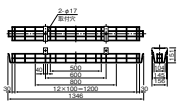

GAF49
○¥7,900(税別)
ガード　：鋼棒 白色仕上
取付金具：鋼板
　　亜鉛メッキ仕上
質量　：1.7kg
●ガード線径 φ3、φ4

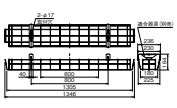

ガード2灯用

GAF52
○¥8,500(税別)
ガード　：鋼棒 白色仕上
取付金具：鋼板
　　亜鉛メッキ仕上
質量　：2.0kg
●ガード線径 φ3、φ4

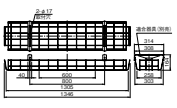

GAF36
△¥12,300(税別)
ガード　：鋼棒 白色仕上
取付金具：鋼板 白色仕上
質量　：1.5kg
●ガード線径 φ3、φ4

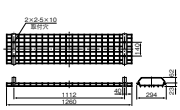

連結金具

REA37
△¥660(税別)
取付金具：鋼板 白色仕上
質量　：0.2kg
●連結用ネジ
　＋ーネジ2本

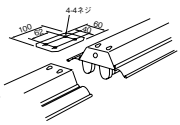

REA50
△¥1,400(税別)
取付金具：銅板
　　亜鉛メッキ白色仕上
質量　：0.1kg

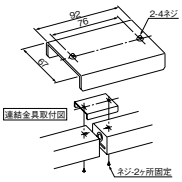

REB26
△¥770(税別)
連結金具：鋼板
　　亜鉛メッキ仕上
質量　：0.3kg
●連結用ネジ ＋ーネジ2本

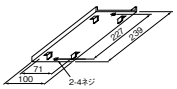

反射笠 連結金具

REA47
△¥760(税別)
反射板用連結具：プラスチック
　　白色仕上
質量　：0.1kg

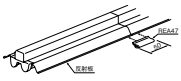

吊具

CTK100PW(2本1組)
△¥4,700(税別)
カバー　：鋼板 白色仕上
質量　：1.2kg
取付補助金具付
口出線(電源線)2本付
●取付限度質量7.0kg

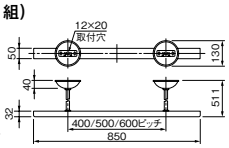

CTK400PW
○¥4,800(税別)
パイプ　：鋼板 白色仕上
吊下架　：鋼板 亜鉛メッキ仕上
ハンガカバー：鋼板 白色仕上
質量　：1.8kg
取付補助金具付
口出線(電源線)2本付
●取付限度質量7.0kg

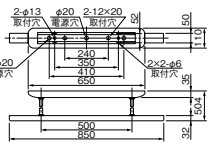

C172PWA(2本1組)
△¥3,400(税別)
カバー　：鋼板 白色仕上
チェーン　：鋼線 亜鉛メッキ仕上
質量　：0.8kg
口出線(電源線)：2本付
●取付限度質量 11.0kg

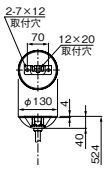

取付補助金具

TK4522
△¥2,300(税別)
取付金具：鋼板 白色仕上
質量　：0.7kg

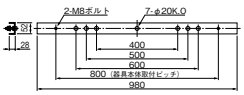

A:電圧100～200V共用(100～242V共用)　HN:高力率固定出力　Ⓢ:LED施設　光源寿命アイコンについて:光束維持率記載なし=70%　記載あり=記載の値　納期:○=在庫対応品(配送期間を要します) △=受注生産品(ご注文後約2～6週間を要します) 受注=受注品(納期は販売会社にお問合せください) ※納期は目安ですので、都度お問合せください。※希望小売価格には消費税は含まれておりません。※仕様は予告なしに変更される場合があります。※LED素子にはバラツキがあるため、同一形名の器具において光色、明るさが異なる場合があります。ご了承ください。

07 EMERGENCY LIGHTING

LED非常用照明器具

［国土交通大臣認定取得］

電池内蔵形
直管LEDランプ搭載形 Lファインecoシリーズ（平常時・非常時共LED点灯）

LDL40ランプ

※直管LEDランプは必ず専用のガラス管ランプをご使用ください。

直付形　　昼白色（5000K）　Ra83

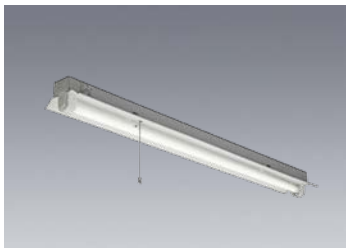

光源寿命 40,000時間（光束維持率90%）（常時）　5年保証

一般定格形
反射笠タイプ
1灯用
直付・吊下兼用形

EL-LFHH4901

AHN Ⓢ △ ¥87,500（税別）

本体　：鋼板 白色仕上
反射板　：鋼板 白色仕上（高反射白色塗装）
質量　：器具 2.6kg　ランプ 0.4kg

定格電圧　：AC100～242V

入力電流　：100V時：0.35A　200V時：0.17A
定格消費電力：100V時：34W　200V時：33W

適合部品　：**ガード GAF49**（別売）　○¥7,900（税別）
連結金具 REA50（別売）　△¥1,400（税別）
REA47（別売）　△¥ 760（税別）
吊具 CTK100PW（別売）　○¥4,700（税別）
CTK400PW（別売）　○¥4,800（税別）
適合部品→P.605

適合電池　：**7H30EA（Ni-MH）**　受注 ¥23,100（税別）
非常時ランプ：**LDL40T・N/27/37・G3**（非常点灯時光束1,900lm）
評定番号　：**D-LAFH-17**

ランプ同梱（LDL40T・N/27/37・G3）

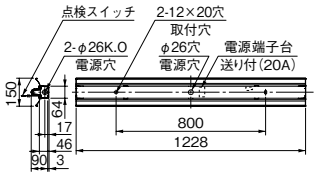

非常時点灯 LED　Ra83　定格光束 3,590lm　定格消費電力 33w　固有エネルギー消費効率 108.7lm/w

保守率0.86　廊下巾2.00m　照度2.0lx範囲

器具高さ(m)		2.1	2.4	2.6	3.0	4.0	5.0	6.0	7.0
単体配置	A1	5.9	6.2	6.3	6.6	7.1	7.4	7.6	7.7
	B1	4.8	5.1	5.3	5.6	6.2	6.6	6.9	7.0
直線配置	A2	14.7	15.3	15.8	16.5	18.1	19.3	20.2	20.9
	B2	11.7	12.5	12.9	13.8	15.6	16.9	18.0	18.8
四角配置	A4	14.1	14.7	15.0	15.7	16.9	18.1	19.1	19.9
	B4	10.4	11.0	11.4	12.2	13.8	15.1	16.2	17.1

EL-LFHH4901/2　AHN Ⓢ △ ¥81,000（税別）
非常時ランプ：**LDL40T・N/17/25・G3**（非常点灯時光束：1,840lm）

2016年1月発売予定

※LDL40T-N/17/25・G3ランプ同梱　→P.609



光源寿命 40,000時間（光束維持率90%）（常時）　5年保証

一般定格形
反射笠タイプ
2灯用
直付・吊下兼用形

EL-LFHH4532

AHN Ⓢ △ ¥103,000（税別）

本体　：鋼板 白色仕上
反射板　：鋼板 白色仕上（高反射白色塗装）
質量　：器具 3.5kg　ランプ 0.8kg

定格電圧　：AC100～242V

入力電流　：100V時：0.62A　200V時：0.31A
定格消費電力：100V時：61W　200V時：60W

適合部品　：**ガード GAF52**（別売）　○¥8,500（税別）
連結金具 REA37（別売）　△¥ 660（税別）
REA47（別売）　△¥ 760（税別）
吊具 C172PWA（別売）　△¥3,400（税別）
取付補助金具 TK4522（別売）　△¥2,300（税別）
適合部品→P.605

適合電池　：**7H30EA（Ni-MH）**　受注 ¥23,100（税別）
非常時ランプ：**LDL40T・N/27/37・G3**（非常点灯時光束1,900lm）
評定番号　：**D-LAFH-17**

ランプ同梱（LDL40T・N/27/37・G3×2本）

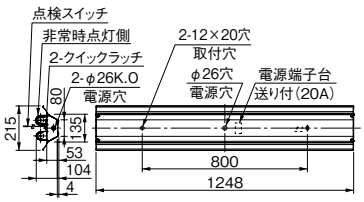

非常時点灯 LED　G　Ra83　定格光束 6,830lm　定格消費電力 60w　固有エネルギー消費効率 113.8lm/w

保守率0.86　廊下巾2.00m　照度2.0lx範囲

器具高さ(m)		2.1	2.4	2.6	3.0	4.0	5.0	6.0	7.0
単体配置	A1	6.1	6.3	6.5	6.8	7.3	7.6	7.8	7.8
	A'1	6.0	6.3	6.5	6.8	7.3	7.6	7.7	7.8
	B1	4.8	5.1	5.3	5.6	6.3	6.7	7.0	7.1
直線配置	A2	14.8	15.5	16.0	16.8	18.5	19.8	20.6	21.2
	B2	11.8	12.5	12.9	13.8	15.5	17.0	17.9	18.8
四角配置	A4	14.1	14.8	15.2	15.9	17.5	18.6	19.5	20.2
	B4	10.4	11.1	11.5	12.3	13.9	15.2	16.2	17.1

EL-LFHH4532/2　AHN Ⓢ △ ¥90,000（税別）
非常時ランプ：**LDL40T・N/17/25・G3**（非常点灯時光束：1,840lm）

2016年1月発売予定

※LDL40T-N/17/25・G3ランプ同梱　→P.609



光源寿命 40,000時間（光束維持率90%）（常時）　5年保証

一般定格形
トラフタイプ
1灯用
天井直付専用

EL-LKLH4901

AHN Ⓢ △ ¥87,200（税別）

本体　：鋼板 白色仕上
反射板　：鋼板 白色仕上（高反射白色塗装）
質量　：器具 2.2kg　ランプ 0.4kg

定格電圧　：AC100～242V

入力電流　：100V時：0.35A　200V時：0.17A
定格消費電力：100V時：34W　200V時：33W

適合部品　：**ガード GAF26**（別売）　○¥6,300（税別）
連結金具 REA50（別売）　△¥1,400（税別）
適合部品→P.605

適合電池　：**7H30EA（Ni-MH）**　受注 ¥23,100（税別）
非常時ランプ：**LDL40T・N/27/37・G3**（非常点灯時光束1,900lm）
評定番号　：**D-LAFH-17**

ランプ同梱（LDL40T・N/27/37・G3）

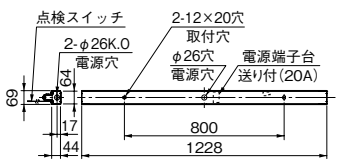

非常時点灯 LED　Ra83　定格光束 3,620lm　定格消費電力 33w　固有エネルギー消費効率 109.6lm/w

光束比60.0%　保守率0.86　廊下巾2.00m　照度2.0lx範囲

器具高さ(m)		2.1	2.4	2.6	3.0	4.0	5.0	6.0	7.0
単体配置	A1	5.9	6.1	6.3	6.5	7.0	7.2	7.3	7.2
	B1	4.6	4.9	5.0	5.3	5.9	6.1	6.3	6.4
直線配置	A2	14.5	15.2	15.7	16.4	17.9	18.9	19.7	20.2
	B2	10.9	11.7	12.1	13.0	14.6	15.9	16.8	17.3
四角配置	A4	14.4	14.9	15.3	15.9	17.2	18.1	18.9	19.6
	B4	9.8	10.4	10.8	11.6	13.1	14.4	15.4	16.2

EL-LKLH4901/2　AHN Ⓢ △ ¥80,700（税別）
非常時ランプ：**LDL40T・N/17/25・G3**（非常点灯時光束：1,840lm）

2016年1月発売予定

※LDL40T-N/17/25・G3ランプ同梱　→P.609

A：電圧100～200V共用（100～242V共用）　HN：高力率固定出力　Ⓢ：LED施設
光源寿命アイコンについて：光束維持率記載なし＝70%　記載あり＝記載の値

LDL40ランプ

※直管LEDランプは必ず専用のガラス管ランプをご使用ください。

壁面直付形　昼白色(5000K)　Ra83



光源寿命 40,000時間 (光束維持率90%) (常時)　5年保証

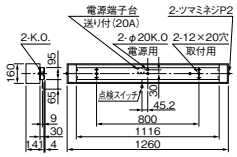

一般定格形
階段通路誘導灯
兼用形
1灯用
壁面横付専用

EL-LFVH4111

AHN Ⓢ △ ¥99,000(税別)

本体　：鋼板 ライトグレー仕上
カバー　：型板ガラス(正面、下面)
カバー枠　：ライトグレー色塗装仕上
反射板　：鋼板 白色仕上
質量　：器具 9.4kg　ランプ 0.4kg

定格電圧　：AC100～242V

入力電流　：100V時:0.35A　200V時:0.17A
定格消費電力　：100V時:34W　200V時:33W

適合電池　：**7H30EA(Ni-MH)**　受注 **¥23,100**(税別)
非常時ランプ　：**LDL40T·N/27/37·G3**(非常点灯時光束1,900lm)
型式認定番号　：**3AE-1055**
評定番号　：**D-LAFH-17**

ランプ同梱 (LDL40T·N/27/37·G3)
表示文字別売

非常時点灯 LED　Ra83　定格光束 2,740lm　定格消費電力 33w　固有エネルギー消費効率 83.0lm/w

器具高さ(m)			1.0	1.5	2.0	2.5	3.0	4.0	5.0
Y=1.0m	2.0lx	X+	4.3	4.4	4.2	4.5	4.9	5.6	6.3
		X-	2.0	2.6	3.1	3.6	3.9	4.5	5.0
	1.0lx	X+	5.9	6.4	6.5	6.2	6.1	6.8	7.6
		X-	2.4	3.0	3.6	4.1	4.6	5.4	6.0
Y=1.5m	2.0lx	X+	4.0	4.0	4.0	4.4	4.8	5.5	6.2
		X-	1.8	2.5	3.0	3.5	3.8	4.4	4.8
	1.0lx	X+	5.6	6.1	6.2	6.0	6.0	6.7	7.5
		X-	2.2	3.0	3.5	4.0	4.5	5.4	6.0
Y=2.0m	2.0lx	X+	3.5	3.6	3.8	4.3	4.6	5.4	6.0
		X-	1.5	2.3	2.8	3.3	3.7	4.3	4.7
	1.0lx	X+	5.3	5.8	5.8	5.8	5.9	6.6	7.4
		X-	2.0	2.8	3.4	3.9	4.4	5.3	5.9

EL-LFVH4111/2　AHN Ⓢ △ ¥92,500(税別)
非常時ランプ:**LDL40T·N/17/25·G3**(非常点灯時光束:1,840lm)

2016年1月発売予定

※LDL40T-N/17/25·G3ランプ同梱　→P.610

階段用表示文字(別売)



階段用表示文字は、特注品として承ります。文字体·号をご指定の上、販売店へお問い合わせください。当社標準文字は右の種類があります。
1文字 ¥1,500(税別)
文字材質:アクリル板

丸ゴシック体 1号	[大]	1 2 3 4 5 6 7 8 9 0 R B	角ゴシック体 1号	[大]	1 2 3 4 5 6 7 8 9 0 R B
丸ゴシック体 2号	[大]	1 2 3 4 5 6 7 8 9 0 R B	角ゴシック体 2号	[大]	1 2 3 4 5 6 7 8 9 0 R B

埋込形　昼白色(5000K)　Ra83



光源寿命 40,000時間 (光束維持率90%) (常時)　5年保証

一般定格形
300幅
下面解放タイプ
2灯用

埋込穴 300×1257

EL-LFBH4232

AHN Ⓢ △ ¥115,000(税別)

本体　：鋼板 亜鉛メッキ仕上
反射板　：鋼板 白色仕上(高反射白色塗装)
質量　：器具 5.5kg　ランプ 0.8kg

定格電圧　：AC100～242V

入力電流　：100V時:0.62A　200V時:0.31A
定格消費電力　：100V時:61W　200V時:60W

適合部品　：**ガード GAF36**(別売)　△**¥12,300**(税別)
結金具 REB26(別売)　△**¥770**(税別)
適合部品→P.605

適合電池　：**7H30EA(Ni-MH)**　受注 **¥23,100**(税別)
非常時ランプ　：**LDL40T·N/27/37·G3**(非常点灯時光束1,900lm)
評定番号　：**D-LAFH-17**

ランプ同梱 (LDL40T·N/27/37·G3×2本)
断熱施工では使用できません

非常時点灯 LED　G　Ra83　定格光束 6,930lm　定格消費電力 60w　固有エネルギー消費効率 115.5lm/w

保守率0.86　廊下巾2.00m　照度2.0lx範囲

器具高さ(m)		2.1	2.4	2.6	3.0	4.0	5.0	6.0	7.0
単体配置	A1	5.6	5.9	6.1	6.5	7.1	7.3	7.5	7.5
	A'1	6.1	6.4	6.5	6.8	7.4	7.7	8.0	8.1
	B1	5.1	5.4	5.5	5.9	6.5	6.9	7.2	7.3
直線配置	A2	13.7	14.6	15.2	16.2	18.1	19.5	20.5	21.1
	B2	11.9	12.7	13.2	14.0	15.9	17.3	18.3	19.1
四角配置	A4	13.0	13.8	14.2	15.1	16.9	18.3	19.3	20.1
	B4	9.9	10.7	11.1	12.0	13.7	15.0	16.1	17.0

EL-LFBH4232/2　AHN Ⓢ △ ¥102,000(税別)
非常時ランプ:**LDL40T·N/17/25·G3**(非常点灯時光束:1,840lm)

2016年1月発売予定

※LDL40T-N/17/25·G3ランプ同梱　→P.610

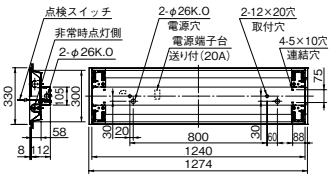

天井切込穴　300×1257
連続取付切込穴　300×(1274×N-20)
(Nは器具台数を示す)

階段通路誘導灯兼用 非常用照明器具 階段配置の見方

階段配置表(表1)は、図1の方向に器具を取り付け、踊り場又は路面で2lx(または1lx)の照度が確保できる、器具中心からの最大距離を示します。表中X+の値は、図1に示すように器具中心よりランプ軸方向の壁までの距離をYmとした場合、段側で2lxの照度が得られる最大距離を示します。同様に、Xの値は、段側で1lxの照度が得られる最大距離を示します。X-はランプ軸と直角方向の壁側(即ち段と反対側)で2lxが得られる最大距離を示します。踊り場の照度チェックには2lxのデータを、階段の中間部のチェックには1lxのデータを使用します。逆富士形1灯用などの対称配光ではX+とX-の値は同じになるため、表2の通りX+のみで表しています。

※詳しい配置表の使い方はP.636をご覧ください。

図1　器具配置と照度範囲
(表1の器具を高さ2.5mに取付けた場合)

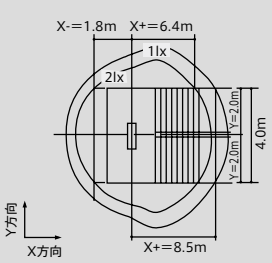

表1　階段配置表の例
EL-LFVH4111　AHN　保守率 0.77

取り付け高さ(m)				1.0	1.5	2.0	2.5	3.0	4.0	5.0
階段配置	Y=1.0m	2.0lx	X+	4.3	4.4	4.2	4.5	4.9	5.6	6.3
			X-	2.0	2.6	3.1	3.6	3.9	4.5	5.0
		1.0lx	X+	5.9	6.4	6.5	6.2	6.1	6.8	7.6
			X-	2.4	3.0	3.6	4.1	4.6	5.4	6.0
	Y=1.5m	2.0lx	X+	4.0	4.0	4.0	4.4	4.8	5.5	6.2
			X-	1.8	2.5	3.0	3.5	3.8	4.4	4.8
		1.0lx	X+	5.6	6.1	6.2	6.0	6.0	6.7	7.5
			X-	2.2	3.0	3.5	4.0	4.5	5.4	6.0
	Y=2.0m	2.0lx	X+	3.5	3.6	3.8	4.3	4.6	5.4	6.0
			X-	1.5	2.3	2.8	3.3	3.7	4.3	4.7
		1.0lx	X+	5.3	5.8	5.8	5.8	5.9	6.6	7.4
			X-	2.0	2.8	3.4	3.9	4.4	5.3	5.9

表2　階段配置表
EL-LKVH4291　AHN　保守率 0.86

取り付け高さ(m)				1.0	1.5	2.0	2.5	3.0	4.0	5.0
階段配置	Y=2.0m	2.0lx	X+	3.8	4.5	5.1	5.5	5.9	6.4	6.6
		1.0lx	X	5.0	6.0	6.7	7.3	7.7	8.5	9.0

納期:○=在庫対応品(配送期間を要します) △=受注生産品(ご注文後約2～6週間を要します) 受注=受注品(納期は販売会社にお問合せください) ※納期は目安ですので、都度お問合せください。
※希望小売価格には消費税は含まれておりません。※仕様は予告なしに変更される場合があります。※LED素子にはバラツキがあるため、同一形名の器具において光色、明るさが異なる場合があります。ご了承ください。

07 EMERGENCY LIGHTING LED非常用照明器具

電池内蔵形

直管LEDランプ搭載形 Lファインecoシリーズ(平常時・非常時共LED点灯)

［国土交通大臣認定申請予定］

※外観・仕様は予告なく変更することがありますのでご了承ください。
※開発中のため最終的な数値は納入仕様書をご確認ください。

LDL40ランプ

※直管LEDランプは必ず専用のガラス管ランプをご使用ください。

直付形 昼白色(5000K) Ra83

NEW



光源寿命 40,000時間(光束維持率90%)(常時) 5年保証

2016年1月発売予定

一般定格形
階段通路誘導灯
兼用形
逆富士タイプ
1灯用
天井直付専用

EL-LKVH4291/2

AHN Ⓢ △ ¥82,000(税別)

本体 : 鋼板 亜鉛メッキ仕上
反射板 : 鋼板 白色仕上(高反射白色塗装)
質量 : 器具 2.6kg ランプ 0.4kg

定格電圧 : AC100～242V
入力電流 : 100V時:0.25A 200V時:0.13A
定格消費電力 : 100V時:24W 200V時:24W

適合部品 : ガード GAF49(別売) ○¥7,900(税別)
適合部品→P.608

適合電池 : 7H30EA(Ni-MH) 受注 ¥23,100(税別)
非常時ランプ : LDL40T·N/17/25·G3(非常点灯時光束1,840lm)
型式認定番号 : 3AE-1055

ランプ同梱(LDL40T·N/17/25·G3)

非常時点灯 LED | Ra83 | 定格光束 2,460lm | 定格消費電力 24w | 固有エネルギー消費効率 102.5lm/w

保守率0.86 廊下巾2.00m 照度2.0lx範囲

器具高さ(m)		2.1	2.4	2.6	3.0	4.0	5.0	6.0	7.0
単体配置	A1	5.8	6.0	6.2	6.4	6.9	7.1	7.2	7.2
	B1	4.5	4.8	5.0	5.3	5.8	6.2	6.4	6.4
直線配置	A2	14.3	15.0	15.4	16.1	17.6	18.7	19.4	19.9
	B2	11.0	11.8	12.0	12.9	14.4	15.7	16.7	17.4
四角配置	A4	14.0	14.6	15.3	15.9	17.1	18.2	19.0	19.6
	B4	9.9	10.5	10.8	11.6	13.0	14.2	15.2	16.0

器具高さ(m)			1.0	1.5	2.0	2.5	3.0	4.0	5.0
Y=1.0m	2.0lx	X+	4.6	5.3	5.9	6.3	6.7	7.2	7.6
	1.0lx	X+	5.8	6.7	7.5	8.1	8.6	9.4	10.0
Y=1.5m	2.0lx	X+	4.4	5.1	5.7	6.2	6.5	7.1	7.4
	1.0lx	X+	5.6	6.6	7.3	7.9	8.5	9.3	9.9
Y=2.0m	2.0lx	X+	4.1	4.9	5.5	6.0	6.4	6.9	7.3
	1.0lx	X+	5.4	6.4	7.1	7.8	8.3	9.2	9.8

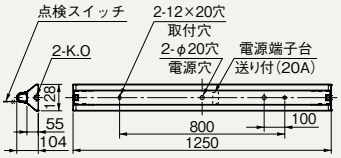

NEW

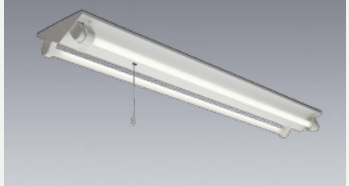

光源寿命 40,000時間(光束維持率90%)(常時) 5年保証

2016年1月発売予定

一般定格形
階段通路誘導灯
兼用形
逆富士タイプ
2灯用
天井直付専用

EL-LKVH4272/2

AHN Ⓢ △ ¥91,000(税別)

本体 : 鋼板 亜鉛メッキ仕上
反射板 : 鋼板 白色仕上(高反射白色塗装)
質量 : 器具 2.9kg ランプ 0.8kg

定格電圧 : AC100～242V
入力電流 : 100V時:0.43A 200V時:0.22A
定格消費電力 : 100V時:42W 200V時:42W

適合部品 : ガード GAF52(別売) ○¥8,500(税別)
適合部品→P.608

適合電池 : 7H30EA(Ni-MH) 受注 ¥23,100(税別)
非常時ランプ : LDL40T·N/17/25·G3(非常点灯時光束1,840lm)
型式認定番号 : 3AE-1055

ランプ同梱(LDL40T·N/17/25·G3×2本)

非常時点灯 LED | G | Ra83 | 定格光束 4,840lm | 定格消費電力 42w | 固有エネルギー消費効率 115.2lm/w

保守率0.86 廊下巾2.00m 照度2.0lx範囲

器具高さ(m)		2.1	2.4	2.6	3.0	4.0	5.0	6.0	7.0
単体配置	A1	6.5	6.8	7.0	7.2	7.8	8.1	8.2	8.3
	A'1	5.0	5.2	5.3	5.5	5.9	6.2	6.2	6.2
	B1	4.7	5.0	5.1	5.4	5.9	6.2	6.4	6.4
直線配置	A2	14.2	14.9	15.3	16.0	17.4	18.5	19.3	19.8
	B2	11.1	11.7	12.2	12.9	14.4	15.7	16.6	17.2
四角配置	A4	14.2	14.7	15.1	15.7	16.9	17.9	18.8	19.4
	B4	9.6	10.2	10.6	11.3	12.8	13.9	15.0	15.8

器具高さ(m)			1.0	1.5	2.0	2.5	3.0	4.0	5.0
Y=1.0m	2.0lx	X+	3.2	6.0	6.6	7.1	7.5	8.1	8.5
		X-	3.9	4.5	5.0	5.4	5.7	6.2	6.6
	1.0lx	X+	6.6	7.7	8.5	9.2	9.7	10.6	11.2
		X-	4.9	5.8	6.5	6.9	7.4	8.1	8.6
Y=1.5m	2.0lx	X+	5.0	5.8	6.5	7.0	7.4	8.0	8.4
		X-	3.7	4.4	4.9	5.3	5.6	6.1	6.4
	1.0lx	X+	6.5	7.5	8.3	9.0	9.6	10.5	11.1
		X-	4.7	5.6	6.3	6.8	7.3	8.0	8.5
Y=2.0m	2.0lx	X+	4.8	5.6	6.3	6.8	7.2	7.8	8.2
		X-	3.4	4.1	4.7	5.1	5.4	5.9	6.3
	1.0lx	X+	6.3	7.3	8.2	8.8	9.4	10.3	11.0
		X-	4.5	5.4	6.1	6.7	7.1	7.8	8.4

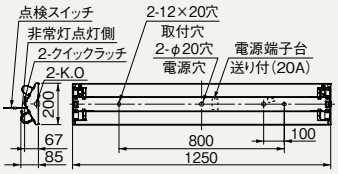

適合部品［LDL40用］

ガード1灯用

GAF26 ○¥6,300(税別)
ガード : 鋼棒 白色仕上
取付金具 : 鋼板 亜鉛メッキ仕上
質量 : 1.4kg
●ガード線径 φ3、φ4

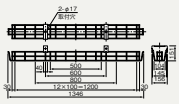

GAF49 ○¥7,900(税別)
ガード : 鋼棒 白色仕上
取付金具 : 鋼板 亜鉛メッキ仕上
質量 : 1.7kg
●ガード線径 φ3、φ4

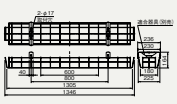

ガード2灯用

GAF52 ○¥8,500(税別)
ガード : 鋼棒 白色仕上
取付金具 : 鋼板 亜鉛メッキ仕上
質量 : 2.0kg
●ガード線径 φ3、φ4

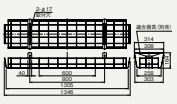

GAF36 △¥12,300(税別)
ガード : 鋼棒 白色仕上
取付金具 : 鋼板 白色仕上
質量 : 1.5kg
●ガード線径 φ3、φ4

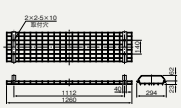

連結金具

REA37 △¥660(税別)
取付金具 : 鋼板 白色仕上
質量 : 0.2kg
●連結用ネジ +ーネジ2本

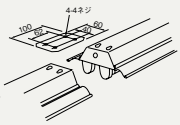

REA50 △¥1,400(税別)
取付金具 : 銅板 亜鉛メッキ白色仕上
質量 : 0.1kg

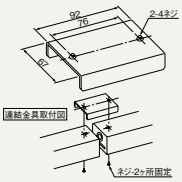

REB26 △¥770(税別)
連結金具 : 鋼板 亜鉛メッキ仕上
質量 : 0.3kg
●連結用ネジ +ーネジ2本

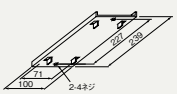

反射笠 連結金具

REA47 △¥760(税別)
反射板用連結具 : プラスチック 白色仕上
質量 : 0.1kg

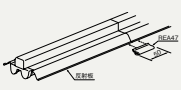

吊具

CTK100PW(2本1組) △¥4,700(税別)
カバー : 鋼板 白色仕上
質量 : 1.2kg
取付補助金具付
口出線(電源線)2本付
●取付限度質量7.0kg

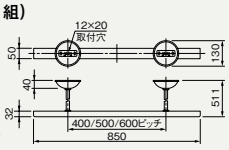

CTK400PW ○¥4,800(税別)
パイプ : 鋼板 白色仕上
吊下架 : 鋼板 亜鉛メッキ仕上
ハンガカバー : 鋼板 白色仕上
質量 : 1.8kg
取付補助金具付
口出線(電源線)2本付
●取付限度質量7.0kg

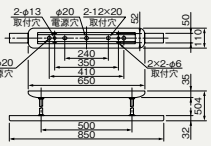

C172PWA(2本1組) △¥3,400(税別)
カバー : 鋼板 白色仕上
チェーン : 鋼線 亜鉛メッキ仕上
質量 : 0.8kg
口出線(電源線) : 2本付
●取付限度質量 11.0kg

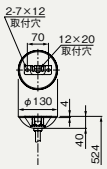

取付補助金具

TK4522 △¥2,300(税別)
取付金具 : 鋼板 白色仕上
質量 : 0.7kg

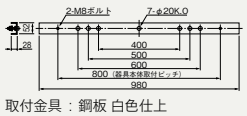

A:電圧100～200V共用(100～242V共用) HN:高力率固定出力 Ⓢ:LED施設
光源寿命アイコンについて:光束維持率記載なし=70% 記載あり=記載の値

LDL40ランプ

※直管LEDランプは必ず専用のガラス管ランプをご使用ください。

直付形　昼白色(5000K)　Ra83

NEW

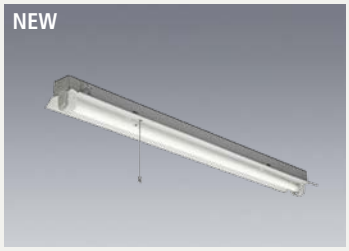

光源寿命 40,000時間 (光束維持率90%) (常時) 5年保証

2016年1月発売予定

一般定格形
反射笠タイプ
1灯用
直付・吊下兼用形

EL-LFHH4901/2

AHN Ⓢ △ ¥81,000(税別)

本体　：鋼板 白色仕上
反射板　：鋼板 白色仕上(高反射白色塗装)
質量　：器具 2.6kg　ランプ 0.4kg

定格電圧　：AC100～242V

入力電流　：100V時:0.25A　200V時:0.13A
定格消費電力：100V時:24W　200V時:24W

適合部品　：**ガード GAF49**(別売)　○¥7,900(税別)
連結金具 REA50(別売)　△¥1,400(税別)
REA47(別売)　△¥ 760(税別)
吊具 CTK100PW(別売)　○¥4,700(税別)
CTK400PW(別売)　○¥4,800(税別)
適合部品→P.608

適合電池　：**7H30EA(Ni-MH)**　受注 ¥23,100(税別)
非常時ランプ：**LDL40T·N/17/25·G3**(非常点灯時光束1,840lm)

ランプ同梱(LDL40T·N/17/25·G3)

非常時点灯 LED　Ra83　定格光束 2,430lm　定格消費電力 24w　固有エネルギー消費効率 101.2lm/w

保守率0.86　廊下巾2.00m　照度2.0lx範囲

器具高さ(m)		2.1	2.4	2.6	3.0	4.0	5.0	6.0	7.0
単体配置	A1	5.8	6.1	6.3	6.6	7.1	7.4	7.6	7.6
	B1	4.8	5.1	5.3	5.6	6.2	6.6	6.9	6.9
直線配置	A2	14.5	15.1	15.6	16.3	18.0	19.2	20.1	20.8
	B2	11.8	12.5	13.0	13.8	15.5	16.8	17.9	18.8
四角配置	A4	13.9	14.4	14.8	15.4	16.7	17.9	18.9	19.6
	B4	10.3	11.0	11.4	12.1	13.7	15.1	16.1	17.0

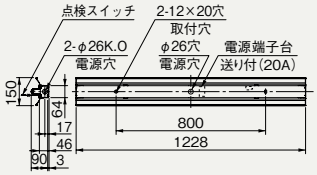

NEW



光源寿命 40,000時間 (光束維持率90%) (常時) 5年保証

2016年1月発売予定

一般定格形
反射笠タイプ
2灯用
直付・吊下兼用形

EL-LFHH4532/2

AHN Ⓢ △ ¥90,000(税別)

本体　：鋼板 白色仕上
反射板　：鋼板 白色仕上(高反射白色塗装)
質量　：器具 3.5kg　ランプ 0.8kg

定格電圧　：AC100～242V

入力電流　：100V時:0.43A　200V時:0.22A
定格消費電力：100V時:42W　200V時:42W

適合部品　：**ガード GAF52**(別売)　○¥8,500(税別)
連結金具 REA37(別売)　△¥ 660(税別)
REA47(別売)　△¥ 760(税別)
吊具 C172PWA(別売)　△¥3,400(税別)
取付補助金具 TK4522(別売)　△¥2,300(税別)
適合部品→P.608

適合電池　：**7H30EA(Ni-MH)**　受注 ¥23,100(税別)
非常時ランプ：**LDL40T·N/17/25·G3**(非常点灯時光束1,840lm)

ランプ同梱(LDL40T·N/17/25·G3×2本)

非常時点灯 LED　G　Ra83　定格光束 4,770lm　定格消費電力 42w　固有エネルギー消費効率 113.5lm/w

保守率0.86　廊下巾2.00m　照度2.0lx範囲

器具高さ(m)		2.1	2.4	2.6	3.0	4.0	5.0	6.0	7.0
単体配置	A1	6.0	6.3	6.4	6.7	7.2	7.5	7.7	7.7
	A'1	5.9	6.2	6.3	6.6	7.1	7.4	7.6	7.6
	B1	4.9	5.3	5.4	5.7	6.3	6.7	7.0	7.1
直線配置	A2	14.5	15.3	15.8	16.6	18.2	19.4	20.3	20.9
	B2	11.6	12.4	12.9	13.7	15.5	16.9	17.9	18.8
四角配置	A4	14.0	14.7	15.1	15.8	17.3	18.3	19.2	19.9
	B4	10.5	11.1	11.5	12.2	13.8	15.1	16.2	17.0

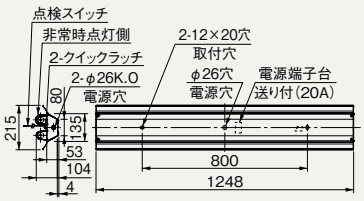

NEW



光源寿命 40,000時間 (光束維持率90%) (常時) 5年保証

2016年1月発売予定

一般定格形
トラフタイプ
1灯用
天井直付専用

EL-LKLH4901/2

AHN Ⓢ △ ¥80,700(税別)

本体　：鋼板 白色仕上
反射板　：鋼板 白色仕上(高反射白色塗装)
質量　：器具 2.2kg　ランプ 0.4kg

定格電圧　：AC100～242V

入力電流　：100V時:0.25A　200V時:0.13A
定格消費電力：100V時:24W　200V時:24W

適合部品　：**ガード GAF26**(別売)　○¥6,300(税別)
連結金具 REA50(別売)　△¥1,400(税別)
適合部品→P.608

適合電池　：**7H30EA(Ni-MH)**　受注 ¥23,100(税別)
非常時ランプ：**LDL40T·N/17/25·G3**(非常点灯時光束1,840lm)

ランプ同梱(LDL40T·N/17/25·G3)

非常時点灯 LED　Ra83　定格光束 2,450lm　定格消費電力 24w　固有エネルギー消費効率 102.0lm/w

保守率0.86　廊下巾2.00m　照度2.0lx範囲

器具高さ(m)		2.1	2.4	2.6	3.0	4.0	5.0	6.0	7.0
単体配置	A1	5.8	6.1	6.2	6.4	6.9	7.1	7.2	7.2
	B1	4.5	4.8	4.9	5.2	5.8	6.1	6.3	6.4
直線配置	A2	14.3	15.0	15.4	16.2	17.7	18.7	19.7	19.9
	B2	11.0	11.7	12.2	13.0	14.6	15.8	16.8	17.5
四角配置	A4	14.1	14.7	15.0	15.6	16.9	17.9	18.7	19.3
	B4	9.9	10.5	10.9	11.6	13.1	14.3	15.3	16.1

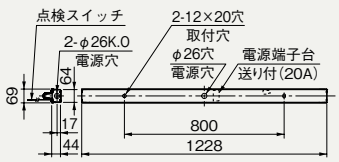

納期：○=在庫対応品(配送期間を要します) △=受注生産品(ご注文後約2～6週間を要します) 受注=受注品(納期は販売会社にお問合せください) ※納期は目安ですので、都度お問合せください。
※希望小売価格には消費税は含まれておりません。※仕様は予告なしに変更される場合があります。※LED素子にはバラツキがあるため、同一形名の器具において光色、明るさが異なる場合があります。ご了承ください。

07 EMERGENCY LIGHTING

LED非常用照明器具

電池内蔵形

直管LEDランプ搭載形 Lファインecoシリーズ(平常時・非常時共LED点灯)

［国土交通大臣認定申請予定］

直管LEDランプ搭載ベースライト Lファインeco シリーズ

※外観・仕様は予告なく変更することがありますのでご了承ください。
※開発中のため最終的な数値は納入仕様書をご確認ください。

LDL40ランプ

※直管LEDランプは必ず専用のガラス管ランプをご使用ください。

壁面直付形　昼白色(5000K)　Ra83



光源寿命 40,000時間 (光束維持率90%) (常時)　5年保証

2016年1月発売予定

一般定格形
階段通路誘導灯
兼用形
1灯用
壁面横付専用

EL-LFVH4111/2

AHN Ⓢ △ ¥92,500(税別)

本体　：鋼板 ライトグレー仕上
カバー　：型板ガラス(正面、下面)
カバー枠　：ライトグレー色塗装仕上
反射板　：鋼板 白色仕上
質量　：器具 9.4kg　ランプ 0.4kg

定格電圧　：AC100～242V

入力電流　：100V時:0.25A　200V時:0.13A
定格消費電力　：100V時:24W　200V時:24W

適合電池　：7H30EA(Ni-MH)　受注 ¥23,100(税別)
非常時ランプ　：LDL40T･N/17/25･G3(非常点灯時光束1,840lm)
型式認定番号　：3AE-1055

ランプ同梱 (LDL40T･N/17/25･G3)
表示文字別売

非常時点灯 LED | Ra83 | 定格光束 1,870lm | 定格消費電力 24w | 固有エネルギー消費効率 77.9lm/w

器具高さ(m)			1.0	1.5	2.0	2.5	3.0	4.0	5.0
Y=1.0m	2.0lx	X+	4.8	5.0	4.7	4.8	5.1	5.9	6.6
		X-	2.1	2.7	3.2	3.7	4.1	4.7	5.2
	1.0lx	X+	6.4	7.1	7.4	7.0	6.9	7.2	7.9
		X-	2.5	3.2	3.8	4.3	4.8	5.7	6.4
Y=1.5m	2.0lx	X+	4.5	4.7	4.5	4.7	5.1	5.8	6.5
		X-	1.9	2.6	3.1	3.6	4.1	4.7	5.2
	1.0lx	X+	6.1	6.9	7.1	6.8	6.7	7.2	7.9
		X-	2.3	3.1	3.7	4.3	4.8	5.7	6.4
Y=2.0m	2.0lx	X+	4.1	4.2	4.2	4.5	4.9	5.7	6.4
		X-	1.6	2.4	2.9	3.5	3.9	4.6	5.0
	1.0lx	X+	5.9	6.6	6.8	6.4	6.5	7.0	7.8
		X-	2.1	2.9	3.6	4.1	4.6	5.6	6.3

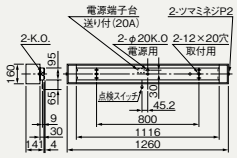

階段用表示文字(別売)



階段用表示文字は、特注品として承ります。文字体・号をご指定の上、販売店へお問い合わせください。当社標準文字は右の種類があります。
1文字 ￥1,500(税別)
文字材質:アクリル板

丸ゴシック体 1号	［大］ 1 2 3 4 5 6 7 8 9 0 R B	角ゴシック体 1号	［大］ 1 2 3 4 5 6 7 8 9 0 R B
丸ゴシック体 2号	［大］ 1 2 3 4 5 6 7 8 9 0 R B	角ゴシック体 2号	［大］ 1 2 3 4 5 6 7 8 9 0 R B

埋込形　昼白色(5000K)　Ra83



光源寿命 40,000時間 (光束維持率90%) (常時)　5年保証

2016年1月発売予定

一般定格形
190幅
下面解放タイプ
1灯用

埋込穴 190×1257

EL-LFBH4131/2

AHN Ⓢ △ ¥87,800(税別)

本体　：鋼板 白色仕上
反射板　：鋼板 白色仕上(高反射白色塗装)
質量　：器具 4.4kg　ランプ 0.4kg

定格電圧　：AC100～242V

入力電流　：100V時:0.25A　200V時:0.13A
定格消費電力　：100V時:24W　200V時:24W

適合部品　：ガード GAF35(別売)　△¥11,000(税別)
結金具 REB38(別売)　△¥660(税別)
適合部品→P.631

適合電池　：7H30EA(Ni-MH)　受注 ¥23,100(税別)
非常時ランプ　：LDL40T･N/17/25･G3(非常点灯時光束:1,840lm)

ランプ同梱 (LDL40T･N/17/25･G3)
断熱施工では使用できません

非常時点灯 LED | G | Ra83 | 定格光束 2,350lm | 定格消費電力 24w | 固有エネルギー消費効率 97.9lm/w

保守率0.86　廊下巾2.00m　照度2.0lx範囲

器具高さ(m)		2.1	2.4	2.6	3.0	4.0	5.0	6.0	7.0
単体配置	A1	5.8	6.1	6.2	6.6	7.2	7.5	7.7	7.8
	B1	4.9	5.2	5.4	5.8	6.4	6.8	7.1	7.2
直線配置	A2	13.5	14.5	15.1	16.3	18.2	19.5	20.5	21.2
	B2	12.0	12.8	13.3	14.2	16.0	17.5	18.6	19.4
四角配置	A4	12.4	13.3	13.8	14.8	16.7	18.0	19.0	19.9
	B4	11.0	11.7	12.0	12.7	14.3	15.5	16.6	17.5

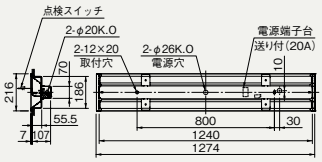

天井切込穴　190×1257
連続取付切込穴　190×(1274×N-20)
(Nは器具台数を示す)



光源寿命 40,000時間 (光束維持率90%) (常時)　5年保証

2016年1月発売予定

一般定格形
300幅
下面解放タイプ
2灯用

埋込穴 300×1257

EL-LFBH4232/2

AHN Ⓢ △ ¥102,000(税別)

本体　：鋼板 亜鉛メッキ仕上
反射板　：鋼板 白色仕上(高反射白色塗装)
質量　：器具 5.5kg　ランプ 0.8kg

定格電圧　：AC100～242V

入力電流　：100V時:0.43A　200V時:0.22A
定格消費電力　：100V時:42W　200V時:42W

適合部品　：ガード GAF36(別売)　△¥12,300(税別)
結金具 REB26(別売)　△¥770(税別)
適合部品→P.608

適合電池　：7H30EA(Ni-MH)　受注 ¥23,100(税別)
非常時ランプ　：LDL40T･N/17/25･G3(非常点灯時光束:1,840lm)

ランプ同梱 (LDL40T･N/17/25･G3×2本)
断熱施工では使用できません

非常時点灯 LED | G | Ra83 | 定格光束 4,680lm | 定格消費電力 42w | 固有エネルギー消費効率 111.4lm/w

保守率0.86　廊下巾2.00m　照度2.0lx範囲

器具高さ(m)		2.1	2.4	2.6	3.0	4.0	5.0	6.0	7.0
単体配置	A1	6.2	6.4	6.6	6.9	7.5	7.9	8.2	8.2
	A'1	5.3	5.7	5.9	6.3	6.8	7.2	7.3	7.4
	B1	4.9	5.2	5.4	5.7	6.4	6.8	7.1	7.1
直線配置	A2	13.6	14.5	15.0	16.0	18.0	19.4	20.4	21.1
	B2	11.9	12.7	13.2	14.0	15.8	17.2	18.2	19.0
四角配置	A4	12.7	13.4	13.9	14.7	16.5	18.0	19.1	19.9
	B4	10.6	11.3	11.7	12.5	14.2	15.3	16.3	17.2

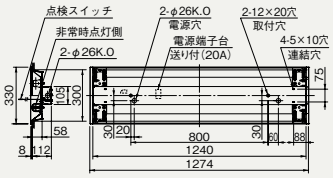

天井切込穴　300×1257
連続取付切込穴　300×(1274×N-20)
(Nは器具台数を示す)

A:電圧100～200V共用(100～242V共用)　HN:高力率固定出力　HTN:高力率段調光形　Ⓢ:LED施設
光源寿命アイコンについて:光束維持率記載なし=70%　記載あり=記載の値

LED非常用照明器具

電池内蔵形

LEDライトユニット形 Myシリーズ（平常時・非常時共LED点灯）

［国土交通大臣認定申請予定］

※外観・仕様は予告なく変更することがありますのでご了承ください。
※開発中のため最終的な数値は納入仕様書をご確認ください。

My LEDライトユニット形 ベースライト シリーズ

LED非常用照明器具にLEDライトユニット形 Myシリーズがラインアップ※。 ※2016年春発売予定
40形7タイプと20形3タイプをご用意。

NEW

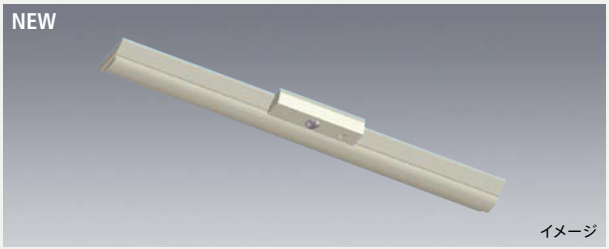

イメージ

40形 直付形 逆富士タイプ 150幅

［共通仕様］
本体　：鋼板 白色仕上（高反射白色塗装）
ライトユニット：LED内蔵・電源ユニット内蔵
※必ず適合のライトユニットと組合せてご使用ください。

2016年春発売予定

常用光源ライトユニット寿命 40,000時間（光束維持率85%） 5年保証

器具本体 **EL-LH-VK41500** Ⓢ△ ¥49,000（税別）

昼白色（5000K）Ra85		FHF32形高出力相当		FHF32形定格出力相当	
		6,900lm FHF32形×2灯 高出力相当	3,200lm FHF32形×1灯 高出力相当	5,200lm FHF32形×2灯 定格出力相当	2,500lm FHF32形×1灯 定格出力相当
一般タイプ	※1 固定出力	ライトユニット：**EL-LU47013N** AHTN Ⓢ○ ¥25,000（税別） **MY-VK470130/N** AHTN 組合せ価格Ⓢ△ ¥74,000（税別）	ライトユニット：**EL-LU43013N** AHTN Ⓢ○ ¥15,700（税別） **MY-VK430130/N** AHTN 組合せ価格Ⓢ△ ¥64,700（税別）	ライトユニット：**EL-LU45013N** AHTN Ⓢ○ ¥21,000（税別） **MY-VK450130/N** AHTN 組合せ価格Ⓢ△ ¥70,000（税別）	ライトユニット：**EL-LU42513N** AHTN Ⓢ○ ¥15,200（税別） **MY-VK425130/N** AHTN 組合せ価格Ⓢ△ ¥64,200（税別）

※1：70%段調光切替可能形

NEW

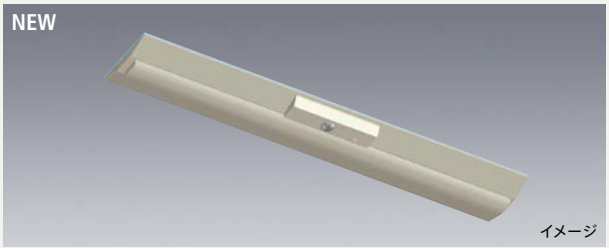

イメージ

40形 直付形 逆富士タイプ 230幅

［共通仕様］
本体　：鋼板 白色仕上（高反射白色塗装）
ライトユニット：LED内蔵・電源ユニット内蔵
※必ず適合のライトユニットと組合せてご使用ください。

2016年春発売予定

常用光源ライトユニット寿命 40,000時間（光束維持率85%） 5年保証

器具本体 **EL-LH-VK42300** Ⓢ△ ¥49,500（税別）

昼白色（5000K）Ra85		FHF32形高出力相当		FHF32形定格出力相当	
		6,900lm FHF32形×2灯 高出力相当	3,200lm FHF32形×1灯 高出力相当	5,200lm FHF32形×2灯 定格出力相当	2,500lm FHF32形×1灯 定格出力相当
一般タイプ	※1 固定出力	ライトユニット：**EL-LU47013N** AHTN Ⓢ○ ¥25,000（税別） **MY-VK470131/N** AHTN 組合せ価格Ⓢ△ ¥74,500（税別）	ライトユニット：**EL-LU43013N** AHTN Ⓢ○ ¥15,700（税別） **MY-VK430131/N** AHTN 組合せ価格Ⓢ△ ¥62,500（税別）	ライトユニット：**EL-LU45013N** AHTN Ⓢ○ ¥21,000（税別） **MY-VK450131/N** AHTN 組合せ価格Ⓢ△ ¥70,500（税別）	ライトユニット：**EL-LU42513N** AHTN Ⓢ○ ¥15,200（税別） **MY-VK425131/N** AHTN 組合せ価格Ⓢ△ ¥64,700（税別）

※1：70%段調光切替可能形

NEW

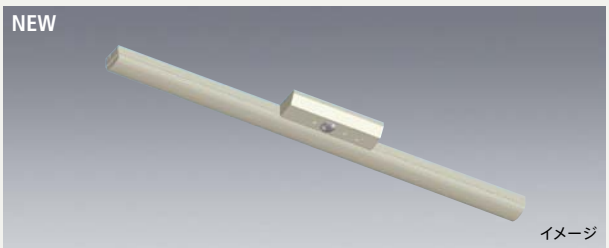

イメージ

40形 直付形 トラフタイプ

［共通仕様］
本体　：鋼板 白色仕上（高反射白色塗装）
ライトユニット：LED内蔵・電源ユニット内蔵
※必ず適合のライトユニットと組合せてご使用ください。

2016年春発売予定

常用光源ライトユニット寿命 40,000時間（光束維持率85%） 5年保証

器具本体 **EL-LH-LK40700** Ⓢ△ ¥49,000（税別）

昼白色（5000K）Ra85		FHF32形高出力相当		FHF32形定格出力相当	
		6,900lm FHF32形×2灯 高出力相当	3,200lm FHF32形×1灯 高出力相当	5,200lm FHF32形×2灯 定格出力相当	2,500lm FHF32形×1灯 定格出力相当
一般タイプ	※1 固定出力	ライトユニット：**EL-LU47013N** AHTN Ⓢ○ ¥25,000（税別） **MY-LK470130/N** AHTN 組合せ価格Ⓢ△ ¥74,000（税別）	ライトユニット：**EL-LU43013N** AHTN Ⓢ○ ¥15,700（税別） **MY-LK430130/N** AHTN 組合せ価格Ⓢ△ ¥64,700（税別）	ライトユニット：**EL-LU45013N** AHTN Ⓢ○ ¥21,000（税別） **MY-LK450130/N** AHTN 組合せ価格Ⓢ△ ¥70,000（税別）	ライトユニット：**EL-LU42513N** AHTN Ⓢ○ ¥15,200（税別） **MY-LK425130/N** AHTN 組合せ価格Ⓢ△ ¥64,200（税別）

※1：70%段調光切替可能形

納期：○=在庫対応品（配送期間を要します） △=受注生産品（ご注文後約2～6週間を要します） 要注=受注品（納期は販売会社にお問合せください） ※納期は目安ですので、都度お問合せください。
※希望小売価格には消費税は含まれておりません。※仕様は予告なしに変更される場合があります。※LED素子にはバラツキがあるため、同一形名の器具において光色、明るさが異なる場合があります。ご了承ください。

07 EMERGENCY LIGHTING LED非常用照明器具

電池内蔵形

LEDライトユニット形 Myシリーズ（平常時・非常時共LED点灯）

［国土交通大臣認定申請予定］

※外観・仕様は予告なく変更することがありますのでご了承ください。
※開発中のため最終的な数値は納入仕様書をご確認ください。

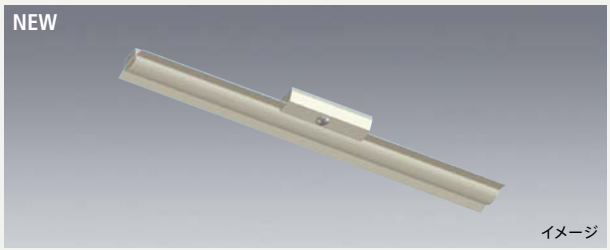

40形 直付形 笠付タイプ

［共通仕様］
本体　：鋼板 白色仕上（高反射白色塗装）
ライトユニット：LED内蔵・電源ユニット内蔵
※必ず適合のライトユニットと組合せてご使用ください。

2016年春発売予定

常用光源ライトユニット寿命 40,000時間（光束維持率85%）　5年保証

器具本体 **EL-LH-HK41500** Ⓢ△ ¥49,500（税別）

昼白色（5000K）Ra85	FHF32形高出力相当		FHF32形定格出力相当	
	6,900lm FHF32形×2灯 高出力相当	3,200lm FHF32形×1灯 高出力相当	5,200lm FHF32形×2灯 定格出力相当	2,500lm FHF32形×1灯 定格出力相当
一般タイプ ※1 固定出力	ライトユニット：**EL-LU47013N** AHTN Ⓢ○ ¥25,000（税別） **MY-HK470130/N** AHTN 組合せ価格Ⓢ△ ¥74,500（税別）	ライトユニット：**EL-LU43013N** AHTN Ⓢ○ ¥15,700（税別） **MY-HK430130/N** AHTN 組合せ価格Ⓢ△ ¥62,500（税別）	ライトユニット：**EL-LU45013N** AHTN Ⓢ○ ¥21,000（税別） **MY-HK450130/N** AHTN 組合せ価格Ⓢ△ ¥70,500（税別）	ライトユニット：**EL-LU42513N** AHTN Ⓢ○ ¥15,200（税別） **MY-HK425130/N** AHTN 組合せ価格Ⓢ△ ¥64,700（税別）

※1：70%段調光切替可能形



40形 埋込形 190幅

［共通仕様］
本体　：鋼板 白色仕上（高反射白色塗装）
ライトユニット：LED内蔵・電源ユニット内蔵
※必ず適合のライトユニットと組合せてご使用ください。

2016年春発売予定

埋込穴 190×1257　常用光源ライトユニット寿命 40,000時間（光束維持率85%）　5年保証

器具本体 **EL-LH-BK41900** Ⓢ△ ¥54,100（税別）

昼白色（5000K）Ra85	FHF32形高出力相当		FHF32形定格出力相当	
	6,900lm FHF32形×2灯 高出力相当	3,200lm FHF32形×1灯 高出力相当	5,200lm FHF32形×2灯 定格出力相当	2,500lm FHF32形×1灯 定格出力相当
一般タイプ ※1 固定出力	ライトユニット：**EL-LU47013N** AHTN Ⓢ○ ¥25,000（税別） **MY-BK470132/N** AHTN 組合せ価格Ⓢ△ ¥79,100（税別）	ライトユニット：**EL-LU43013N** AHTN Ⓢ○ ¥15,700（税別） **MY-BK430132/N** AHTN 組合せ価格Ⓢ△ ¥69,800（税別）	ライトユニット：**EL-LU45013N** AHTN Ⓢ○ ¥21,000（税別） **MY-BK450132/N** AHTN 組合せ価格Ⓢ△ ¥75,100（税別）	ライトユニット：**EL-LU42513N** AHTN Ⓢ○ ¥15,200（税別） **MY-BK425132/N** AHTN 組合せ価格Ⓢ△ ¥69,300（税別）

※1：70%段調光切替可能形

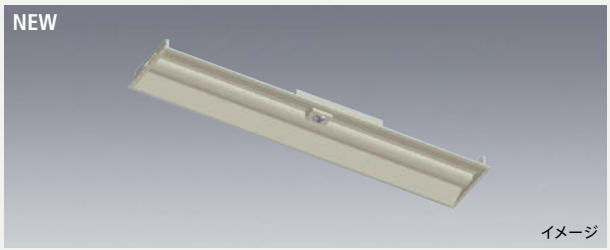

40形 埋込形 220幅

［共通仕様］
本体　：鋼板 白色仕上（高反射白色塗装）
ライトユニット：LED内蔵・電源ユニット内蔵
※必ず適合のライトユニットと組合せてご使用ください。

2016年春発売予定

埋込穴 220×1235　常用光源ライトユニット寿命 40,000時間（光束維持率85%）　5年保証

器具本体 **EL-LH-BK42200** Ⓢ△ ¥54,200（税別）

昼白色（5000K）Ra85	FHF32形高出力相当		FHF32形定格出力相当	
	6,900lm FHF32形×2灯 高出力相当	3,200lm FHF32形×1灯 高出力相当	5,200lm FHF32形×2灯 定格出力相当	2,500lm FHF32形×1灯 定格出力相当
一般タイプ ※1 固定出力	ライトユニット：**EL-LU47013N** AHTN Ⓢ○ ¥25,000（税別） **MY-BK470133/N** AHTN 組合せ価格Ⓢ△ ¥79,200（税別）	ライトユニット：**EL-LU43013N** AHTN Ⓢ○ ¥15,700（税別） **MY-BK430133/N** AHTN 組合せ価格Ⓢ△ ¥69,900（税別）	ライトユニット：**EL-LU45013N** AHTN Ⓢ○ ¥21,000（税別） **MY-BK450133/N** AHTN 組合せ価格Ⓢ△ ¥75,200（税別）	ライトユニット：**EL-LU42513N** AHTN Ⓢ○ ¥15,200（税別） **MY-BK425133/N** AHTN 組合せ価格Ⓢ△ ¥69,400（税別）

※1：70%段調光切替可能形

A：電圧100～200V共用（100～242V共用）　HTN：高力率段調光形　Ⓢ：LED施設
光源寿命アイコンについて：光束維持率記載なし＝70%　記載あり＝記載の値

NEW

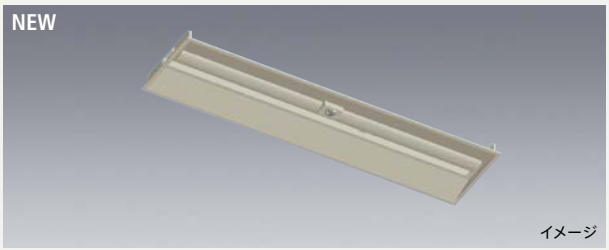

イメージ

40形 埋込形 300幅

［共通仕様］
本体　　：鋼板 白色仕上（高反射白色塗装）
ライトユニット：LED内蔵・電源ユニット内蔵
※必ず適合のライトユニットと組合せてご使用ください。

2016年春発売予定

埋込穴 300×1257

常用光源ライトユニット寿命 40,000時間（光束維持率85%）

5年保証

器具本体 **EL-LH-BK43000** Ⓢ△ ¥55,000（税別）

昼白色（5000K）Ra85		FHF32形高出力相当		FHF32形定格出力相当	
		6,900lm FHF32形×2灯 高出力相当	3,200lm FHF32形×1灯 高出力相当	5,200lm FHF32形×2灯 定格出力相当	2,500lm FHF32形×1灯 定格出力相当
一般タイプ	※1 固定出力	ライトユニット：**EL-LU47013N** AHTN Ⓢ○ ¥25,000（税別） **MY-BK470135/N** AHTN 組合せ価格Ⓢ△ ¥80,000（税別）	ライトユニット：**EL-LU43013N** AHTN Ⓢ○ ¥15,700（税別） **MY-BK430135/N** AHTN 組合せ価格Ⓢ△ ¥70,700（税別）	ライトユニット：**EL-LU45013N** AHTN Ⓢ○ ¥21,000（税別） **MY-BK450135/N** AHTN 組合せ価格Ⓢ△ ¥76,000（税別）	ライトユニット：**EL-LU42513N** AHTN Ⓢ○ ¥15,200（税別） **MY-BK425135/N** AHTN 組合せ価格Ⓢ△ ¥70,200（税別）

※1：70%段調光切替可能形

NEW

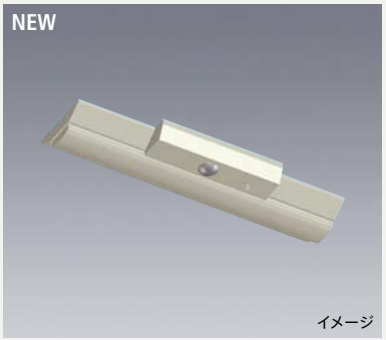

イメージ

20形 直付形 逆富士タイプ 150幅

［共通仕様］
本体　　：鋼板 白色仕上（高反射白色塗装）
ライトユニット：LED内蔵・電源ユニット内蔵
※必ず適合のライトユニットと組合せてご使用ください。

2016年春発売予定

常用光源ライトユニット寿命 40,000時間（光束維持率85%）

5年保証

器具本体 **EL-LH-VH21500** Ⓢ△ ¥48,000（税別）

昼白色（5000K）Ra85		FHF16形高出力相当	FLR20形相当
		1,600lm FHF16形×1灯 高出力相当	800lm FLR20形×1灯 相当
一般タイプ	※1 固定出力	ライトユニット：**EL-LU21513N** AHTN Ⓢ△ ¥13,500（税別） **MY-VH215130/N** AHTN 組合せ価格Ⓢ△ ¥61,500（税別）	ライトユニット：**EL-LU20813N** AHTN Ⓢ○ ¥9,500（税別） **MY-VH208130/N** AHTN 組合せ価格Ⓢ△ ¥57,500（税別）

※1：70%段調光切替可能形

NEW



イメージ

20形 直付形 逆富士タイプ 230幅

［共通仕様］
本体　　：鋼板 白色仕上（高反射白色塗装）
ライトユニット：LED内蔵・電源ユニット内蔵
※必ず適合のライトユニットと組合せてご使用ください。

2016年春発売予定

常用光源ライトユニット寿命 40,000時間（光束維持率85%）

5年保証

器具本体 **EL-LH-VH22300** Ⓢ△ ¥48,500（税別）

昼白色（5000K）Ra85		FHF16形高出力相当	FLR20形相当
		1,600lm FHF16形×1灯 高出力相当	800lm FLR20形×1灯 相当
一般タイプ	※1 固定出力	ライトユニット：**EL-LU21513N** AHTN Ⓢ△ ¥13,500（税別） **MY-VH215131/N** AHTN 組合せ価格Ⓢ△ ¥62,000（税別）	ライトユニット：**EL-LU20813N** AHTN Ⓢ○ ¥9,500（税別） **MY-VH208131/N** AHTN 組合せ価格Ⓢ△ ¥58,000（税別）

※1：70%段調光切替可能形

NEW

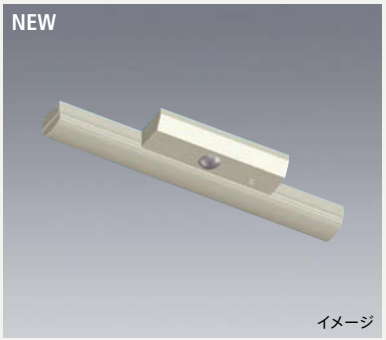

イメージ

20形 直付形 トラフタイプ

［共通仕様］
本体　　：鋼板 白色仕上（高反射白色塗装）
ライトユニット：LED内蔵・電源ユニット内蔵
※必ず適合のライトユニットと組合せてご使用ください。

2016年春発売予定

常用光源ライトユニット寿命 40,000時間（光束維持率85%）

5年保証

器具本体 **EL-LH-LH20700** Ⓢ△ ¥48,000（税別）

昼白色（5000K）Ra85		FHF16形高出力相当	FLR20形相当
		1,600lm FHF16形×1灯 高出力相当	800lm FLR20形×1灯 相当
一般タイプ	※1 固定出力	ライトユニット：**EL-LU21513N** AHTN Ⓢ△ ¥13,500（税別） **MY-LH215130/N** AHTN 組合せ価格Ⓢ△ ¥61,500（税別）	ライトユニット：**EL-LU20813N** AHTN Ⓢ○ ¥9,500（税別） **MY-LH208130/N** AHTN 組合せ価格Ⓢ△ ¥57,500（税別）

※1：70%段調光切替可能形

納期：○=在庫対応品（配送期間を要します）△=受注生産品（ご注文後約2～6週間を要します）※納期は目安ですので、都度お問合せください。
※希望小売価格には消費税は含まれておりません。※仕様は予告なしに変更される場合があります。※LED素子にはバラツキがあるため、同一形名の器具において光色、明るさが異なる場合があります。ご了承ください。

07 EMERGENCY LIGHTING

LED非常用照明器具

電池内蔵形

階段通路誘導灯兼用形［直管LEDランプ搭載形］(平常時LED・非常時蛍光灯点灯)

平常時はLED階段灯として節電・長寿命を実現。

■初期照度補正機能を標準搭載。大幅な節電を実現

点灯時間の長い通常点灯時はLED光源で大幅な節電を実現。初期照度補正機能を標準搭載し、設置時から明るさ一定で節電が図れます。

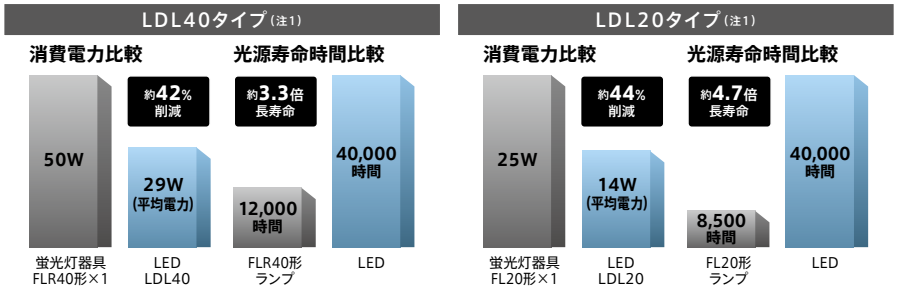

※当社FLR40形／FL20形階段通路誘導灯兼用非常用照明器具との比較　※年間点灯時間8,760時間　※(　)内は初期照度タイプの平均電力の値です。
注1:LDL40タイプはEL-LFVH4091H AHJ(37G3)、LDL20タイプはEL-LFVH2151A 1HJ(13G3)の値です。

■非常時には蛍光ランプまたはミニハロゲンランプが点灯

平常時と非常時で光源を切り換え、非常時には蛍光ランプまたはミニハロゲンランプが点灯します。

■非常時の点灯時間は2タイプをラインアップ

点灯時間30分・60分の2タイプをご用意。長時間点灯が義務づけられている施設でもお使いいただけます。

LDL40ランプ

※平常時点灯用の直管LEDランプは必ず専用のガラス管ランプをご使用ください。

壁面直付形　昼白色(5000K)　Ra83



光源寿命 40,000時間 (光束維持率90%) (LED)　初期照度補正タイプ　5年保証

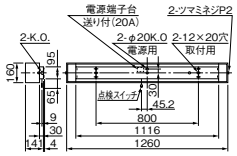

60分間定格形
1灯用
壁面横付専用
(非常時 32W 1灯 30%)

EL-LFVK4091H

1HJ・2HJ(37G3)　Ⓢ 受注　¥185,500(税別)

器具	EL-LFVK4091H	1HJ・2HJ	Ⓢ 受注 ¥170,320(税別)
ランプ	LDL40T・N/27/37・G3(平常時)		Ⓢ ○ ¥13,500(税別)
	FHF32EX-N-H(非常時)		Ⓢ ○ ¥1,680(税別)

本体　：鋼板 ライトグレー仕上
カバー　：型板ガラス(正面、下面)
カバー枠　：ライトグレー色塗装仕上
反射板　：鋼板 白色仕上
質量　：器具 9.5kg　ランプ 0.8kg

定格電圧　：1HJ:AC100V　2HJ:AC200V

		3,700lm	2,500lm
定格消費電力	100V	36	25
	200V	35	25
電流値	100V	0.36	0.25
	200V	0.18	0.13
平均電力※1	2HJ	31	22

適合電池　：4N25DA(Ni-Cd)×2
型式認定番号　：3AF-1004
評定番号　：LAFH-10

ランプ別売
表示文字別売 →P.616

非常時点灯 32W 1灯 30% (FHF32EX-N-H)　Ra83　定格光束 2,850lm　定格消費電力 35w　固有エネルギー消費効率 81.4lm/w

取り付け高さ			1.0m	1.5m	2.0m	2.5m	3.0m	4.0m	5.0m
階段配置 Y=1.0m	2lx	X+	3.5	3.8	3.8	3.8	3.9	4.1	4.2
		X-	0.9	1.1	1.3	1.5	1.7	1.8	1.8
	1lx	X+	4.7	5.3	5.6	5.6	5.6	5.5	5.8
		X-	1.1	1.3	1.6	1.9	2.1	2.4	2.6
Y=1.5m	2lx	X+	3.2	3.4	3.5	3.5	3.7	3.9	4.0
		X-	0.8	1.0	1.2	1.4	1.5	1.6	1.6
	1lx	X+	4.5	5.0	5.3	5.3	5.3	5.4	5.7
		X-	1.1	1.2	1.5	1.7	1.9	2.3	2.5
Y=2.0m	2lx	X+	2.6	2.9	3.1	3.2	3.4	3.7	3.8
		X-	0.5	0.9	1.1	1.2	1.4	1.5	1.4
	1lx	X+	4.1	4.7	4.9	5.0	5.0	5.2	5.5
		X-	0.9	1.2	1.4	1.6	1.8	2.1	2.3

※LDL40T・N/17/25・G3ランプ取付可能

EL-LFVK4091H		1HJ・2HJ(25G3)	Ⓢ 受注 ¥181,000(税別)
器具	EL-LFVK4091H	1HJ・2HJ	Ⓢ 受注 ¥170,320(税別)
ランプ	LDL40T・N/17/25・G3(平常時)		Ⓢ ○ ¥ 9,000(税別)
	FHF32EX-N-H(非常時)		Ⓢ ○ ¥ 1,680(税別)

(1,920lm・25W・76.8lm/W)



EL-LFVK4091H、EL-LFVH4091H、
EL-LFVH4091、EL-LFVH2151タイプ


平常時


非常時

※平常時点灯用の直管LEDランプは
専用のガラス管ランプをご使用ください。

60分間定格形
1灯用
壁面横付専用
(非常時 32W 1灯 60%)

EL-LFVH4091H

AHJ(37G3)　Ⓢ 受注　¥213,500(税別)

器具	EL-LFVH4091H	AHJ	Ⓢ 受注 ¥198,320(税別)
ランプ	LDL40T・N/27/37・G3(平常時)		Ⓢ ○ ¥13,500(税別)
	FHF32EX-N-H(非常時)		Ⓢ ○ ¥1,680(税別)

本体　：鋼板 ライトグレー仕上
カバー　：型板ガラス(正面、下面)
カバー枠　：ライトグレー色塗装仕上
反射板　：鋼板 白色仕上
質量　：器具 10.0kg　ランプ 0.8kg

定格電圧　：AC100～242V

		3,700lm	2,500lm
定格消費電力	100V	34	25
	200V	33	25
電流値	100V	0.34	0.25
	200V	0.17	0.13
平均電力※1	AHJ	29	22

適合電池　：15H30EA(Ni-MH)
型式認定番号　：3AF-1040
評定番号　：LAFH-10

ランプ別売
表示文字別売 →P.616

非常時点灯 32W 1灯 60% (FHF32EX-N-H)　Ra83　定格光束 2,850lm　定格消費電力 33w　固有エネルギー消費効率 86.3lm/w

取り付け高さ			1.0m	1.5m	2.0m	2.5m	3.0m	4.0m	5.0m
階段配置 Y=1.0m	2lx	X+	4.7	5.3	5.6	5.6	5.6	5.5	5.8
		X-	1.1	1.3	1.6	1.9	2.1	2.4	2.6
	1lx	X+	6.2	7.0	7.6	7.9	8.2	8.1	8.0
		X-	1.5	1.6	1.9	2.2	2.4	2.9	3.3
Y=1.5m	2lx	X+	4.5	5.0	5.3	5.4	5.3	5.4	5.6
		X-	1.0	1.3	1.5	1.2	1.9	2.3	2.5
	1lx	X+	6.0	6.8	7.4	7.7	7.9	7.8	7.8
		X-	1.3	1.5	1.8	2.1	2.4	2.9	3.2
Y=2.0m	2lx	X+	4.1	4.7	4.9	5.0	5.0	5.2	5.5
		X-	0.9	1.2	1.4	1.6	1.7	2.1	2.3
	1lx	X+	5.7	6.6	7.1	7.5	7.6	7.7	7.6
		X-	1.3	1.5	1.7	1.9	2.2	2.7	3.1

※LDL40T・N/17/25・G3ランプ取付可能

EL-LFVH4091H		AHJ(25G3)	Ⓢ 受注 ¥209,000(税別)
器具	EL-LFVH4091H	AHJ	Ⓢ 受注 ¥198,320(税別)
ランプ	LDL40T・N/17/25・G3(平常時)		Ⓢ ○ ¥ 9,000(税別)
	FHF32EX-N-H(非常時)		Ⓢ ○ ¥ 1,680(税別)

(1,920lm・25W・76.8lm/W)

A:電圧100～242V共用　1:電圧100V　2:電圧200V　HJ:初期照度補正付　Ⓢ:LED施設　光源寿命アイコンについて:光束維持率記載なし=70%　記載あり=記載の値
※1:平均電力は200V時の値です。

LDL40ランプ

※平常時点灯用の直管LEDランプは必ず専用のガラス管ランプをご使用ください。

壁面直付形　昼白色(5000K)　Ra83



光源寿命 40,000時間(光束維持率90%)　初期照度補正タイプ　5年保証
(LED)

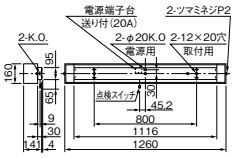

一般定格形 1灯用 壁面横付専用
(非常時 32W 1灯 60%)

EL-LFVH4091

AHJ(37G3)　Ⓢ △¥108,500(税別)

器具	EL-LFVH4091	AHJ	Ⓢ △ ¥93,320(税別)
ランプ	LDL40T·N/27/37·G3(平常時)		Ⓢ ○ ¥13,500(税別)
	FHF32EX-N-H(非常時)		Ⓢ ○ ¥1,680(税別)

本体　：鋼板 ライトグレー仕上
カバー　：型板ガラス(正面、下面)
カバー枠　：ライトグレー色塗装仕上
反射板　：鋼板 白色仕上
質量　：器具 9.7kg　ランプ 0.8kg

定格電圧　：AC100～242V

		3,700lm	2,500lm
定格消費電力	100V	34	25
	200V	33	25
電流値	100V	0.34	0.25
	200V	0.17	0.13
平均電力※1	AHJ	29	22

適合電池　：**7N30DA(Ni-Cd)**
型式認定番号：**3AF-16**
評定番号　：**LAFH-10**

ランプ別売
表示文字別売 →P.616

非常時点灯 32W 1灯 60%(FHF32EX-N-H)　Ra83　定格光束 2,850lm　定格消費電力 33w　固有エネルギー消費効率 86.3lm/w

取り付け高さ			1.0m	1.5m	2.0m	2.5m	3.0m	4.0m	5.0m
階段配置 Y=1.0m	2lx	X+	4.7	5.3	5.6	5.6	5.6	5.5	5.8
		X-	1.1	1.3	1.6	1.9	2.1	2.4	2.6
	1lx	X+	6.2	7.0	7.6	7.9	8.2	8.1	8.0
		X-	1.5	1.6	1.9	2.2	2.4	2.9	3.3
Y=1.5m	2lx	X+	4.5	5.0	5.3	5.4	5.3	5.4	5.6
		X-	1.0	1.3	1.5	1.2	1.9	2.3	2.5
	1lx	X+	6.0	6.8	7.4	7.7	7.9	7.8	7.8
		X-	1.3	1.5	1.8	2.1	2.4	2.9	3.2
Y=2.0m	2lx	X+	4.1	4.7	4.9	5.0	5.0	5.2	5.5
		X-	0.9	1.2	1.4	1.6	1.7	2.1	2.3
	1lx	X+	5.7	6.6	7.1	7.5	7.6	7.7	7.6
		X-	1.3	1.5	1.7	1.9	2.2	2.7	3.1

※LDL40T·N/17/25·G3ランプ取付可能

EL-LFVH4091		AHJ(25G3)	Ⓢ △ ¥104,000(税別)
器具	EL-LFVH4091	AHJ	Ⓢ △ ¥ 93,320(税別)
ランプ	LDL40T·N/17/25·G3(平常時)		Ⓢ ○ ¥ 9,000(税別)
	FHF32EX-N-H(非常時)		Ⓢ ○ ¥ 1,680(税別)

(1,920lm·25W·76.8lm/W)

LDL20ランプ

壁面直付形　昼白色(5000K)　Ra83



光源寿命 40,000時間(光束維持率90%)　初期照度補正タイプ　5年保証
(LED)

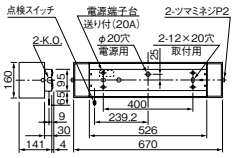

一般定格形 1灯用 壁面横付専用
(非常時 20W 1灯 55%)

EL-LFVH2151A

1HJ(13G3)　Ⓢ △ ¥82,500(税別)

器具	EL-LFVH2151A	1HJ	Ⓢ △ ¥75,160(税別)
ランプ	LDL20T·N/10/13·G3(平常時)		Ⓢ ○ ¥7,000(税別)
	FL20SW(非常時)		Ⓢ ○ ¥340(税別)

本体　：鋼板 ライトグレー仕上
カバー　：型板ガラス(正面、下面)
カバー枠　：ライトグレー色塗装仕上
反射板　：鋼板 白色仕上
質量　：器具 6.1kg　ランプ 0.4kg

定格電圧　：AC100V
入力電流　：0.16A
定格消費電力：16W
平均電力※1：14W

適合電池　：**4N23AA(Ni-Cd)**
型式認定番号：**3AF-16**
評定番号　：**LAFS-01**

ランプ別売
表示文字別売 →P.616

非常時点灯 20W 1灯 55%(FL20SW)　Ra83　定格光束 1,000lm　定格消費電力 16w　固有エネルギー消費効率 62.5lm/w

取り付け高さ			1.0m	1.5m	2.0m	2.5m	3.0m	4.0m	5.0m
階段配置 Y=1.0m	2lx	X+	3.1	3.2	3.2	3.3	3.5	3.6	3.6
		X-	0.8	1.0	1.2	1.4	1.5	1.6	1.4
	1lx	X+	4.3	4.7	4.9	4.9	4.8	4.9	4.1
		X-	0.9	1.2	1.5	1.7	1.9	2.2	2.3
Y=1.5m	2lx	X+	2.7	2.8	2.9	3.1	3.3	3.4	3.4
		X-	0.7	0.9	1.1	1.2	1.4	1.3	1.2
	1lx	X+	4.0	4.4	4.6	4.6	4.6	4.8	5.0
		X-	1.0	1.2	1.4	1.5	1.8	2.1	2.2
Y=2.0m	2lx	X+	1.9	2.2	2.5	2.7	3.0	3.2	3.1
		X-	0.2	0.7	0.9	1.1	1.2	1.2	0.9
	1lx	X+	3.5	4.0	4.1	4.2	4.3	4.6	4.9
		X-	0.7	1.1	1.3	1.5	1.6	1.9	2.0

階段通路誘導灯兼用 非常用照明器具 階段配置の見方

階段配置表(表1)は、図1の方向に器具を取り付け、踊り場又は路面で2lx(または1lx)の照度が確保できる、器具中心からの最大距離を示します。表中X+の値は、図1に示すように器具中心よりランプ軸方向の壁までの距離をYmとした場合、段側で2lxの照度が得られる最大距離を示します。同様に、Xの値は、段側で1lxの照度が得られる最大距離を示します。X-はランプ軸と直角方向の壁側(即ち段と反対側)で2lxが得られる最大距離を示します。踊り場の照度チェックには2lxのデータを、階段の中間部のチェックには1lxのデータを使用します。逆富士形1灯用などの対称配光ではX+とX-の値は同じになるため、表2の通りX+のみで表しています。

※詳しい配置表の使い方はP.636をご覧ください。

図1　器具配置と照度範囲
(表1の器具を高さ2.5mに取付けた場合)

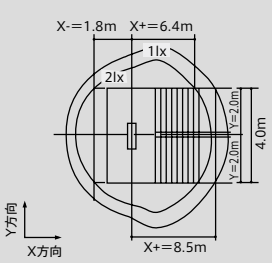

表1 階段配置表の例
EL-LFVH4111 AHN 保守率 0.77

取り付け高さ(m)				1.0	1.5	2.0	2.5	3.0	4.0	5.0
階段配置 Y=1.0m	2.0lx	X+		4.3	4.4	4.2	4.5	4.9	5.6	6.3
		X-		2.0	2.6	3.1	3.6	3.9	4.5	5.0
	1.0lx	X+		5.9	6.4	6.5	6.2	6.1	6.8	7.6
		X-		2.4	3.0	3.6	4.1	4.6	5.4	6.0
Y=1.5m	2.0lx	X+		4.0	4.0	4.0	4.4	4.8	5.5	6.2
		X-		1.8	2.5	3.0	3.5	3.8	4.4	4.8
	1.0lx	X+		5.6	6.1	6.2	6.0	6.0	6.7	7.5
		X-		2.2	3.0	3.5	4.0	4.5	5.4	6.0
Y=2.0m	2.0lx	X+		3.5	3.6	3.8	4.3	4.6	5.4	6.0
		X-		1.5	2.3	2.8	3.3	3.7	4.3	4.7
	1.0lx	X+		5.3	5.8	5.8	5.8	5.9	6.6	7.4
		X-		2.0	2.8	3.4	3.9	4.4	5.3	5.9

表2 階段配置表
EL-LKVH4291 AHN 保守率 0.86

取り付け高さ(m)				1.0	1.5	2.0	2.5	3.0	4.0	5.0
階段配置	Y=2.0m	2.0lx	X+	3.8	4.5	5.1	5.5	5.9	6.4	6.6
		1.0lx	X	5.0	6.0	6.7	7.3	7.7	8.5	9.0

納期：○=在庫対応品(配送期間を要します) △=受注生産品(ご注文後約2～6週間を要します) 要注=受注品(納期は販売会社にお問合せください) ※納期は目安ですので、都度お問合せください。
※希望小売価格には消費税は含まれておりません。※仕様は予告なしに変更される場合があります。※LED素子にはバラツキがあるため、同一形名の器具において光色、明るさが異なる場合があります。ご了承ください。

07 EMERGENCY LIGHTING

LED非常用照明器具

電池内蔵形

階段通路誘導灯兼用形［直管LEDランプ搭載形］(平常時LED・非常時ミニハロゲンランプ点灯)

直管LEDランプ搭載ベースライト ファインeco シリーズ

LDL20ランプ

※平常時点灯用の直管LEDランプは必ず専用のガラス管ランプをご使用ください。

壁面直付形　　昼白色(5000K)　Ra83



光源寿命 40,000時間 (光束維持率90%) (LED)　初期照度補正タイプ　5年保証

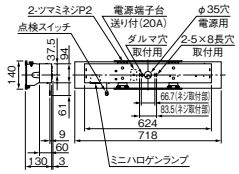

EL-LFVD2001H、EL-LFVD2001、EL-LFVD2021タイプ



平常時
直管LEDランプが点灯



非常時
ミニハロゲンランプが点灯





カバーを完全に外さなくても、前に倒した状態でランプ装着が可能。足元が不安定な階段等でスムーズな作業が行えます。

※平常時点灯用の直管LEDランプは
専用のガラス管ランプをご使用ください。

60分間定格形 1灯用 壁面横付専用 (非常時13W)

EL-LFVD2001HA

1HJ(13G3)　Ⓢ 受注 ¥161,500(税別)

器具　EL-LFVD2001HA　1HJ　Ⓢ 受注 ¥154,500(税別)
ランプ　LDL20T・N/10/13・G3(平常時)　Ⓢ ○ ¥7,000(税別)

本体　：鋼板 白色仕上
カバー　：アクリル 乳白色仕上
反射板　：鋼板 白色仕上
質量　：器具 2.8kg　ランプ 0.4kg

定格電圧　：AC100V
入力電流　：0.16A
定格消費電力：15W
平均電力※1：13W

非常時ランプ：**JE8.4V13W**
適合電池　：**8H30DA(Ni-MH)**
型式認定番号：**3AL-1034**
評定番号　：**LALH-04**

ランプ別売　非常用ランプ同梱包

非常時点灯 ミニハロゲンランプ (JE8.4V13W)　Ra83　定格光束 950lm　定格消費電力 15w　固有エネルギー消費効率 63.3lm/w

取り付け高さ			1.0m	1.5m	2.0m	2.5m	3.0m	4.0m	5.0m
階段配置 Y=1.0m	1 lx	X+	1.9	2.5	2.9	—	—	—	—
		X-	1.7	1.0	0.6	—	—	—	—
	0.5 lx	X+	2.1	2.9	3.6	4.1	4.3	—	—
		X-	1.8	1.1	1.5	0.8	0.7	—	—
Y=1.5m	1 lx	X+	1.6	2.3	2.6	—	—	—	—
		X-	1.7	0.7	0.6	—	—	—	—
	0.5 lx	X+	1.9	3.8	3.4	3.9	4.1	—	—
		X-	1.8	1.0	1.5	0.8	0.7	—	—
Y=2.0m	1 lx	X+	1.0	1.8	2.1	—	—	—	—
		X-	1.4	0.6	0.1	—	—	—	—
	0.5 lx	X+	1.4	2.6	3.1	3.6	3.8	—	—
		X-	1.8	1.0	1.0	0.8	0.7	—	—

一般定格形 1灯用 壁面横付専用 (非常時13W)

EL-LFVD2001A

1HJ(13G3)　Ⓢ △¥103,500(税別)

器具　EL-LFVD2001A　1HJ　Ⓢ △ ¥96,500(税別)
ランプ　LDL20T・N/10/13・G3(平常時)　Ⓢ ○ ¥7,000(税別)

本体　：鋼板 白色仕上
カバー　：アクリル 乳白色仕上
反射板　：鋼板 白色仕上
質量　：器具 2.8kg　ランプ 0.4kg

定格電圧　：AC100V
入力電流　：0.15A
定格消費電力：15W
平均電力※1：13W

非常時ランプ：**JE4.8V13W**
適合電池　：**4H25DA(Ni-MH)**
型式認定番号：**3AL-212**
評定番号　：**LALH-04**

ランプ別売　非常用ランプ同梱包

非常時点灯 ミニハロゲンランプ (JE4.8V13W)　Ra83　定格光束 950lm　定格消費電力 15w　固有エネルギー消費効率 63.3lm/w

取り付け高さ			1.0m	1.5m	2.0m	2.5m	3.0m	4.0m	5.0m
階段配置 Y=1.0m	1 lx	X+	1.8	2.4	2.8	3.2	—	—	—
		X-	0.8	1.1	1.2	1.2	—	—	—
	0.5 lx	X+	2.0	2.7	3.3	3.8	4.2	2.5	—
		X-	0.9	1.2	1.4	1.6	1.7	1.2	—
Y=1.5m	1 lx	X+	1.6	2.2	2.6	3.0	—	—	—
		X-	0.8	0.9	1.0	0.6	—	—	—
	0.5 lx	X+	2.0	2.6	3.2	3.7	4.1	2.2	—
		X-	0.9	1.1	1.4	1.6	1.6	1.2	—
Y=2.0m	1 lx	X+	0.8	1.9	2.3	—	—	—	—
		X-	0.3	0.8	0.8	—	—	—	—
	0.5 lx	X+	1.8	2.4	3.1	3.5	3.9	1.8	—
		X-	0.7	1.2	1.3	1.5	1.3	1.2	—

一般定格形 1灯用 壁面横付専用 (非常時30W)

EL-LFVD2021A

1HJ(13G3)　Ⓢ △¥123,500(税別)

器具　EL-LFVD2021A　1HJ　Ⓢ △ ¥116,500(税別)
ランプ　LDL20T・N/10/13・G3(平常時)　Ⓢ ○ ¥7,000(税別)

本体　：鋼板 白色仕上
カバー　：アクリル
反射板　：鋼板 白色仕上
質量　：器具 2.8kg　ランプ 0.4kg

定格電圧　：AC100V
入力電流　：0.16A
定格消費電力：15W
平均電力※1：13W

非常時ランプ：**JE8.4V30W**
適合電池　：**8H30DA(Ni-MH)**
型式認定番号：**3AL-1035**
評定番号　：**LALH-04**

ランプ別売　非常用ランプ同梱包

非常時点灯 ミニハロゲンランプ (JE8.4V30W)　Ra83　定格光束 950lm　定格消費電力 15w　固有エネルギー消費効率 63.3lm/w

取り付け高さ			1.0m	1.5m	2.0m	2.5m	3.0m	4.0m	5.0m
階段配置 Y=1.0m	1 lx	X+	2.1	2.9	3.6	4.2	4.4	—	—
		X-	0.8	1.0	1.4	1.6	0.4	—	—
	0.5 lx	X+	2.4	3.3	4.0	4.8	5.4	6.3	—
		X-	0.9	1.1	1.6	1.7	2.0	0.7	—
Y=1.5m	1 lx	X+	1.9	2.7	3.4	4.1	4.2	—	—
		X-	0.8	1.0	1.3	1.6	0.4	—	—
	0.5 lx	X+	2.2	3.2	3.9	4.7	5.3	6.1	—
		X-	0.9	1.1	1.4	1.7	2.0	0.7	—
Y=2.0m	1 lx	X+	1.5	2.5	3.2	3.8	3.9	—	—
		X-	0.8	1.0	1.1	1.3	0.4	—	—
	0.5 lx	X+	1.9	3.0	3.8	4.5	5.1	5.9	—
		X-	0.9	1.1	1.5	1.5	2.0	0.7	—

階段用表示文字(別売)



イメージ

階段用表示文字は、特注品として承ります。文字体・号をご指定の上、販売店へお問い合わせください。
当社標準文字は右の種類があります。

1文字 ￥1,500(税別)
文字材質：アクリル板

丸ゴシック体 1号	［大］ 1 2 3 4 5 6 7 8 9 0 R B	角ゴシック体 1号	［大］ 1 2 3 4 5 6 7 8 9 0 R B
丸ゴシック体 2号	［大］ 1 2 3 4 5 6 7 8 9 R B	角ゴシック体 2号	［大］ 1 2 3 4 5 6 7 8 9 R B

A：電圧100～242V共用　1：電圧100V　2：電圧200V　HJ：初期照度補正付　Ⓢ：LED施設　光源寿命アイコンについて：光束維持率記載なし＝70%　記載あり＝記載の値
※1：平均電力は200V時の値です。

LED非常用照明器具

電池内蔵形

階段通路誘導灯兼用形　人感センサ付［直管LEDランプ搭載形］(平常時LED・非常時蛍光灯点灯)

直管LEDランプ搭載ベースライト ファインeco シリーズ

LED／蛍光ランプの階段通路誘導灯兼用形人感センサ付タイプ。



- ■人の動きを検知して100％点灯、不在時には約25％に減光(消灯することはできません)。
- ■点灯時間30分・60分の2タイプをご用意。
  長時間点灯が義務づけられている施設でもご使用できます。
- ■初期照度補正機能を標準搭載。大幅な省エネを実現。
- ■センサ保持時間：1分、4分、10秒(動作確認用)、連続

LDL40ランプ

※平常時点灯用の直管LEDランプは必ず専用のガラス管ランプをご使用ください。

壁面直付形　人感センサ付　　昼白色(5000K)　Ra83



光源寿命 40,000時間 (光束維持率90%)　初期照度補正タイプ (LED)

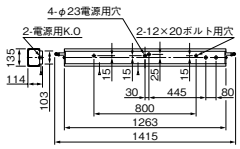

60分間定格形
1灯用
壁面横付専用
(非常時 32W 1灯 31%)

EL-LFVK4402H　AHJ(25G3)　Ⓢ 在庫僅少品　★ ¥228,000(税別)

本体	EL-LFVK4401H	AHJ	Ⓢ 在庫僅少品	★ ¥187,320(税別)
カバー	EL-X0077		Ⓢ 在庫僅少品	★ ¥30,000(税別)
ランプ	LDL40T・N/17/25・G3(平常時)		Ⓢ	○ ¥9,000(税別)
	FHF32EX-N-H(非常時)		Ⓢ	○ ¥1,680(税別)

本体　：鋼板 白色仕上
カバー　：型板ガラス(正面、下面) 乳白色仕上
カバー枠　：アルミダイカスト 白色仕上
反射板　：鋼板 高反射白色塗装仕上
質量　：器具 9.5kg　ランプ 0.8kg

定格電圧　：AC100～242V

		3,700lm	2,500lm
定格消費電力	100V	35	25
	200V	34	25
電流値	100V	0.36	0.26
	200V	0.19	0.14
平均電力※1	AHJ	30	22

適合電池　：2-3HR-CY-LE-N
型式認定番号：3AF-1033
評定番号　：LAFH-02

ランプ別売　表示文字別売

非常時点灯 32W 1灯 30% (FHF32EX-N-H)　Ra83　定格光束 1,740lm　定格消費電力 25w　固有エネルギー消費効率 69.6lm/w

取り付け高さ			1.0m	1.5m	2.0m	2.5m	3.0m	3.5m	4.0m	4.5m	5.0m
階段配置 Y=1.0m	2lx	X	4.0	4.4	4.8	4.9	5.0	4.9	4.6	4.0	3.2
	1lx	X	5.1	5.8	6.3	6.6	6.9	7.0	7.1	7.1	6.9
Y=1.5m	2lx	X	3.7	4.3	4.6	4.8	4.9	4.7	4.4	3.9	3.0
	1lx	X	4.9	5.6	6.1	6.5	6.8	6.9	7.0	7.0	6.8
Y=2.0m	2lx	X	3.5	4.0	4.4	4.6	4.6	4.5	4.2	3.6	2.6
	1lx	X	4.7	5.4	6.0	6.4	6.6	6.8	6.9	6.8	6.7

※LDL40T・N/27/37・G3ランプ取付可能

EL-LFVK4402H		AHJ(37G3)	Ⓢ 在庫僅少品	★ ¥232,500(税別)
本体	EL-LFVK4401H	AHJ	Ⓢ 在庫僅少品	★ ¥187,320(税別)
カバー	EL-X0077		Ⓢ 在庫僅少品	★ ¥ 30,000(税別)
ランプ	LDL40T・N/27/37・G3(平常時)		Ⓢ	○ ¥ 13,500(税別)
	FHF32EX-N-H(非常時)		Ⓢ	○ ¥ 1,680(税別)

(2,580lm・34W・75.8lm/W)

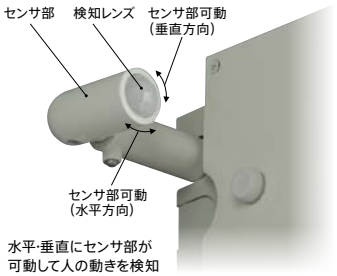

水平・垂直にセンサ部が可動して人の動きを検知

一般定格形
1灯用
壁面横付専用
(非常時 32W 1灯 60%)

EL-LFVH4402　AHJ(25G3)　Ⓢ 在庫僅少品　★ ¥149,000(税別)

本体	EL-LFVH4401	AHJ	Ⓢ 在庫僅少品	★ ¥108,320(税別)
カバー	EL-X0077		Ⓢ 在庫僅少品	★ ¥30,000(税別)
ランプ	LDL40T・N/17/25・G3(平常時)		Ⓢ	○ ¥9,000(税別)
	FHF32EX-N-H(非常時)		Ⓢ	○ ¥1,680(税別)

本体　：鋼板 白色仕上
カバー　：型板ガラス(正面、下面) 乳白色仕上
カバー枠　：アルミダイカスト 白色仕上
反射板　：鋼板 高反射白色塗装仕上
質量　：器具 9.5kg　ランプ 0.8kg

定格電圧　：AC100～242V

		3,700lm	2,500lm
定格消費電力	100V	35	25
	200V	34	25
電流値	100V	0.36	0.26
	200V	0.19	0.14
平均電力※1	AHJ	30	22

適合電池　：2-3HR-CY-LE-N
型式認定番号：3AF-01
評定番号　：LAFH-02

ランプ別売　表示文字別売

非常時点灯 32W 1灯 60% (FHF32EX-N-H)　Ra83　定格光束 1,740lm　定格消費電力 25w　固有エネルギー消費効率 69.6lm/w

取り付け高さ			1.0m	1.5m	2.0m	2.5m	3.0m	3.5m	4.0m	4.5m	5.0m
階段配置 Y=1.0m	2lx	X	5.0	5.7	6.2	6.6	6.8	6.9	7.0	7.0	6.8
	1lx	X	6.4	7.3	8.0	8.5	9.0	9.3	9.6	9.7	9.9
Y=1.5m	2lx	X	4.8	5.6	6.1	6.4	6.7	6.8	6.9	6.9	6.7
	1lx	X	6.2	7.2	7.9	8.4	8.9	9.2	9.5	9.7	9.8
Y=2.0m	2lx	X	4.6	5.4	5.9	6.3	6.5	6.7	6.8	6.7	6.5
	1lx	X	6.1	7.0	7.8	8.3	8.7	9.1	9.4	9.5	9.7

※LDL40T・N/27/37・G3ランプ取付可能

EL-LFVH4402		AHJ(37G3)	Ⓢ 在庫僅少品	★ ¥153,500(税別)
本体	EL-LFVH4401	AHJ	Ⓢ 在庫僅少品	★ ¥108,320(税別)
カバー	EL-X0077		Ⓢ 在庫僅少品	★ ¥ 30,000(税別)
ランプ	LDL40T・N/27/37・G3(平常時)		Ⓢ	○ ¥ 13,500(税別)
	FHF32EX-N-H(非常時)		Ⓢ	○ ¥ 1,680(税別)

(2,580lm・34W・75.8lm/W)

壁面直付形　人感センサ付　　昼白色(5000K)　Ra83



光源寿命 40,000時間 (光束維持率90%)　初期照度補正タイプ (LED)

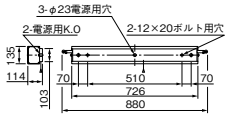

一般定格形
1灯用
壁面横付専用
(非常時 20W 1灯 55%)

EL-LFVH2302　1HJ(13G3)　Ⓢ 在庫僅少品　★ ¥135,590(税別)

本体	EL-LFVH2301	AHJ	Ⓢ 在庫僅少品	★ ¥103,660(税別)
カバー	EL-X0078		Ⓢ 在庫僅少品	★ ¥24,000(税別)
ランプ	LDL20T・N/10/13・G3(平常時)		Ⓢ	○ ¥7,000(税別)
	FL20SS・EX-N/18 TT(非常時)		Ⓢ	○ ¥930(税別)

本体　：鋼板 白色仕上
カバー　：型板ガラス(正面、下面) 乳白色仕上
カバー枠　：アルミダイカスト 白色仕上
反射板　：鋼板 高反射白色塗装仕上
質量　：器具 5.0kg　ランプ 0.4kg

定格電圧　：AC100V
入力電流　：0.16A
定格消費電力：16W
平均電力　：14W

適合電池　：3HR-CY-LE-N
型式認定番号：3AF-1032
評定番号　：LAFS-02

ランプ別売　表示文字別売

非常時点灯 20W 1灯 55% (FL20SS-EX-N/18)　Ra83　定格光束 880lm　定格消費電力 16w　固有エネルギー消費効率 55.0lm/w

取り付け高さ			1.0m	1.5m	2.0m	2.5m	3.0m	3.5m	4.0m	4.5m	5.0m
階段配置 Y=1.0m	2lx	X	3.6	4.1	4.3	4.4	4.3	4.1	3.5	2.7	1.5
	1lx	X	4.7	5.3	5.7	6.0	6.2	6.3	6.3	6.1	5.8
Y=1.5m	2lx	X	3.4	3.9	4.1	4.3	4.2	3.9	3.4	2.3	—
	1lx	X	4.5	5.2	5.6	5.9	6.1	6.2	6.2	6.0	5.7
Y=2.0m	2lx	X	3.1	3.6	3.9	4.0	4.0	3.7	3.0	1.8	—
	1lx	X	4.2	4.9	5.4	5.7	5.9	6.1	6.0	5.9	5.5

納期：○=在庫対応品(配送期間を要します) △=受注生産品(ご注文後約2～6週間を要します) 受注=受注品(納期は販売会社にお問合せください) ★=在庫僅少品　※納期は目安ですので、都度お問合せください。
※希望小売価格には消費税は含まれておりません。※仕様は予告なしに変更される場合があります。※LED素子にはバラツキがあるため、同一形名の器具において光色、明るさが異なる場合があります。ご了承ください。

07 交換用電池

交換用電池

非常用照明器具・誘導灯器具は3ヵ月に一度の点検をしてください。

〈ご注意〉

- 防災用照明器具に内蔵している電池は、蓄電池ですので寿命に限りがあります（平均4～6年）。3カ月に一度は点検をお願いします。建築基準法では、30分または60分以上（消防法は20分または60分以上）非常点灯しなければならないよう規定されていますので、もし非常点灯時間が30分または60分（消防法は20分または60分）以下になった場合には、電池をすみやかに交換してください。
- 電池の特性上、使用周囲温度により影響を受けますので、常温（5℃～35℃）でご使用ください。
- 蓄電池回路にヒューズが入っていますので、接続時の短絡事故などでヒューズが溶断した場合は、必ず規定容量のヒューズと交換してください。
- ご使用の前に、非常用照明器具は48時間以上、誘導灯は24時間以上充電してからご使用ください。
- 電池は設置後に通電・充電しないと非常点灯しません。

代替電池一覧表

※代替電池がある場合でも、器具が古くなっている場合には、器具ごとのお取替えをお願いいたします。

廃止電池型名	代替電池型名（現行）	廃止電池型名	代替電池型名（現行）
2N12AY	2N12FA	6N19AC	6N19AA
3N12DB	3N12DA	9N19EB	9N19EA
4N19DB	4N19DA	9N40EB	9N40EA
6N19AB	6N19AA		

本カタログに掲載していない電池は、器具生産中止後15年を経過しており器具寿命期に入っております。器具全体のお取替えをお願いします。

2H06DA
受注 ¥5,900（税別）
- 2.4V600mAh/700mAh
- 充電方式（トリクル充電）



2N20DA
△ ¥6,800（税別）
- 2.4V2000mAh
- 充電方式（トリクル充電）

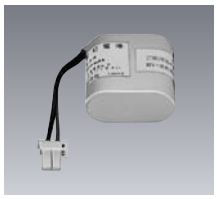

3H06DA
△ ¥6,900（税別）
- 3.6V600mAh/700mAh
- 充電方式（トリクル充電）

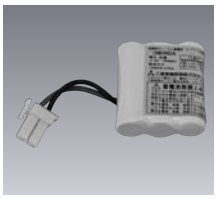

3N23DA
△ ¥11,000（税別）
- 3.6V2300mAh
- 充電方式（トリクル充電）



3N25DB
受注 ¥10,700（税別）
- 3.6V2500mAh
- 充電方式（トリクル充電）

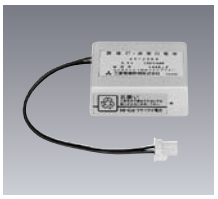

3H30GA
受注 ¥19,000（税別）
- 3.6V3000mAh
- 充電方式（トリクル充電）



2N06DA
受注 ¥5,600（税別）
- 2.4V600mAh
- 充電方式（トリクル充電）



2N20HA
△ ¥8,700（税別）
- 2.4V2000mAh
- 充電方式（トリクル充電）



3N12AB
△ ¥8,700（税別）
- 3.6V1200mAh
- 充電方式（トリクル充電）

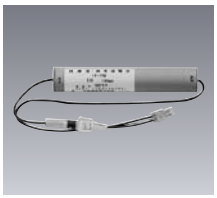

3N23DB
受注 ¥14,500（税別）
- 3.6V2300mAh
- 充電方式（トリクル充電）



3N25GA
受注 ¥11,400（税別）
- 3.6V2500mAh
- 充電方式（トリクル充電）



3N30JA
受注 ¥15,600（税別）
- 3.6V3000mAh
- 充電方式（トリクル充電）



2N06DB
受注 ¥5,600（税別）
- 2.4V600mAh
- 充電方式（トリクル充電）



2N23DA
受注 ¥11,400（税別）
- 2.4V2300mAh
- 充電方式（トリクル充電）



3N12DA
△ ¥8,700（税別）
- 3.6V1200mAh
- 充電方式（トリクル充電）



3N23HA
△ ¥11,000（税別）
- 3.6V2300mAh
- 充電方式（トリクル充電）

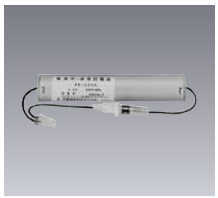

3N25JA
受注 ¥11,000（税別）
- 3.6V2500mAh
- 充電方式（トリクル充電）



3H30JA
受注 ¥19,000（税別）
- 3.6V3000mAh
- 充電方式（トリクル充電）



2N12FA
受注 ¥5,600（税別）
- 2.4V1200mAh
- 充電方式（トリクル充電）

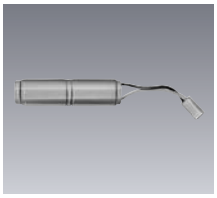

3N06DA
△ ¥7,100（税別）
- 3.6V600mAh
- 充電方式（トリクル充電）

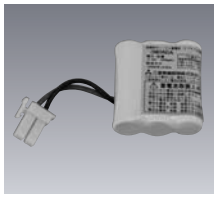

3N19AA
受注 ¥9,000（税別）
- 3.6V1800mAh
- 充電方式（トリクル充電）

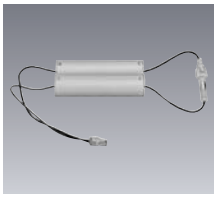

3N25DA
△ ¥11,000（税別）
- 3.6V2500mAh
- 充電方式（トリクル充電）



3N30GA
受注 ¥15,600（税別）
- 3.6V3000mAh
- 充電方式（トリクル充電）



3N40HA
受注 ¥17,900（税別）
- 3.6V4000mAh
- 充電方式（トリクル充電）



3NR-CX-S
受注 ¥30,200(税別)
●3.6V2500mAh
●充電方式(トリクル充電)



4N23AA
△ ¥13,700(税別)
●4.8V2300mAh
●充電方式(トリクル充電)

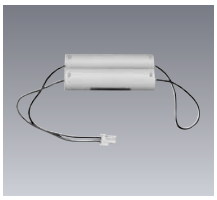

4N25HA
受注 ¥15,600(税別)
●4.8V2500mAh
●充電方式(トリクル充電)



4NR-AC-TL
受注 ¥15,900(税別)
●4.8V600mAh
●充電方式(トリクル充電)



6N23AA
受注 ¥21,200(税別)
●6V2300mAh
●充電方式(トリクル充電)



7N28AA
受注 ¥27,600(税別)
●7.2V2800mAh
●充電方式(トリクル充電)

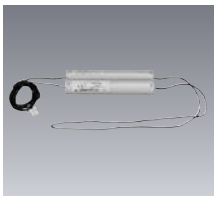

4H06DA
受注 ¥9,200(税別)
●4.8V600mAh/700mAh
●充電方式(トリクル充電)



4N23DA
受注 ¥14,100(税別)
●4.8V2300mAh
●充電方式(トリクル充電)



4N25JA
△ ¥15,600(税別)
●4.8V2500mAh
●充電方式(トリクル充電)



4NR-CX-S
受注 ¥36,000(税別)
●4.8V2500mAh
●充電方式(トリクル充電)



7N19AA
受注 ¥24,300(税別)
●7.2V1800mAh
●充電方式(トリクル充電)

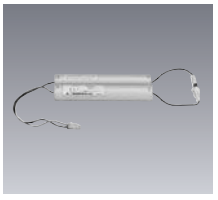

7N28AB
受注 ¥27,600(税別)
●7.2V2800mAh
●充電方式(トリクル充電)

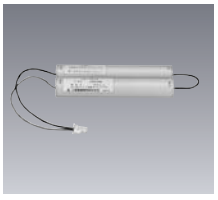

4N06DA
受注 ¥6,600(税別)
●4.8V600mAh
●充電方式(トリクル充電)



4N25AA
受注 ¥15,600(税別)
●4.8V2500mAh
●充電方式(トリクル充電)

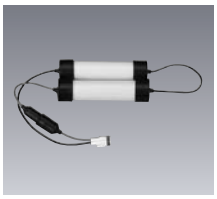

4N30AA
受注 ¥15,600(税別)
●4.8V3000mAh
●充電方式(トリクル充電)

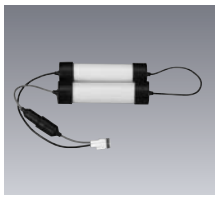

6N19AA
△ ¥16,000(税別)
●6V1800mAh
●充電方式(トリクル充電)



7N23AA
△ ¥23,600(税別)
●7.2V2300mAh
●充電方式(トリクル充電)

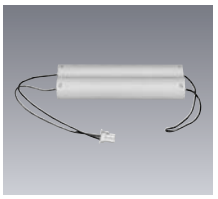

7N30AA
受注 ¥28,300(税別)
●7.2V3000mAh
●充電方式(トリクル充電)

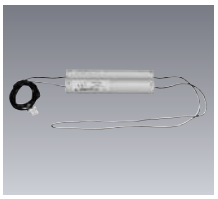

4N06DB
受注 ¥6,600(税別)
●4.8V600mAh
●充電方式(トリクル充電)



4H25DA
受注 ¥18,800(税別)
●4.8V2500mAh
●充電方式(トリクル充電)

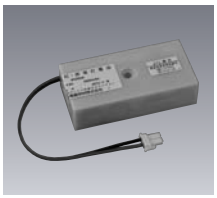

4N30DA
受注 ¥15,600(税別)
●4.8V3000mAh
●充電方式(トリクル充電)



6N19DB
△ ¥16,000(税別)
●6V1800mAh
●充電方式(トリクル充電)



7N23AB
受注 ¥30,600(税別)
●7.2V2300mAh
●充電方式(トリクル充電)

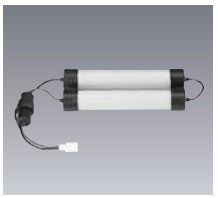

7N30AB
受注 ¥28,300(税別)
●7.2V3000mAh
●充電方式(トリクル充電)

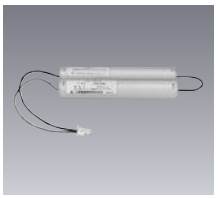

4N06DC
受注 ¥7,900(税別)
●4.8V600mAh
●充電方式(トリクル充電)



4N25DA
受注 ¥15,600(税別)
●4.8V2500mAh
●充電方式(トリクル充電)



4N40DB
受注 ¥24,300(税別)
●4.8V4000mAh
●充電方式(トリクル充電)



6N20AA
△ ¥17,000(税別)
●6V2000mAh
●充電方式(トリクル充電)



7N25AA
受注 ¥19,600(税別)
●7.2V2500mAh
●充電方式(トリクル充電)

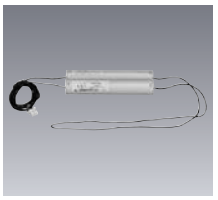

7N30AC
受注 ¥28,300(税別)
●7.2V3000mAh
●充電方式(トリクル充電)

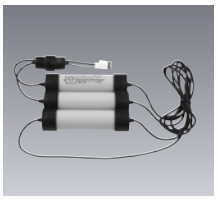

4N19DA
△ ¥12,800(税別)
●4.8V1800mAh
●充電方式(トリクル充電)



4N25GA
受注 ¥15,600(税別)
●4.8V2500mAh
●充電方式(トリクル充電)



4N40DC
受注 ¥24,300(税別)
●4.8V4000mAh
●充電方式(トリクル充電)



6N20HA
受注 ¥17,000(税別)
●6V2000mAh
●充電方式(トリクル充電)

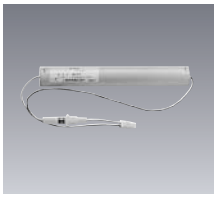

7N25AB
受注 ¥19,600(税別)
●7.2V2500mAh
●充電方式(トリクル充電)

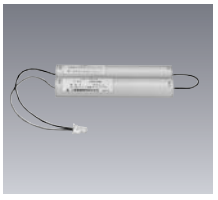

7N30DA
受注 ¥28,300(税別)
●7.2V3000mAh
●充電方式(トリクル充電)

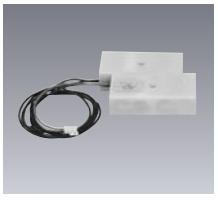

07 交換用電池

7N30DB
受注 ¥28,300(税別)
●7.2V3000mAh
●充電方式(トリクル充電)



8N25DA
受注 ¥28,300(税別)
●8.4V2500mAh
●充電方式(トリクル充電)
※中間コネクタなし／有



8N30GA
受注 ¥28,500(税別)
●8.4V3000mAh
●充電方式(トリクル充電)

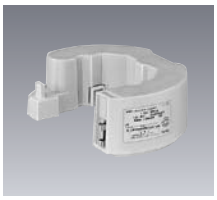

9N19AA
受注 ¥25,800(税別)
●9.6V1800mAh
●充電方式(トリクル充電)

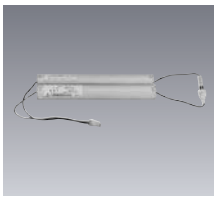

9N40AA
受注 ¥56,700(税別)
●9.6V4000mAh
●充電方式(トリクル充電)

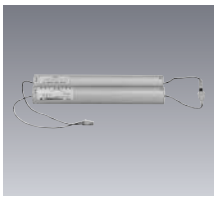

12N05DA
△ ¥13,700(税別)
●12V500mAh
●充電方式(トリクル充電)



7N35AA
受注 ¥35,500(税別)
●7.2V3500mAh
●充電方式(トリクル充電)

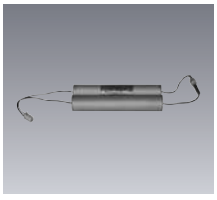

8N25DB
受注 ¥28,300(税別)
●8.4V2500mAh
●充電方式(トリクル充電)
※中間コネクタなし／有



8H30JA
受注 ¥29,400(税別)
●8.4V3000mAh
●充電方式(トリクル充電)



9N19AB
受注 ¥25,800(税別)
●9.6V1800mAh
●充電方式(トリクル充電)



9N40EA
受注 ¥49,200(税別)
●9.6V4000mAh
●充電方式(トリクル充電)

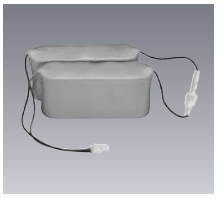

12N19AA
△ ¥32,200(税別)
●12V1800mAh
●充電方式(トリクル充電)

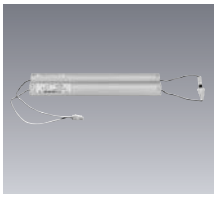

7N40AA
受注 ¥35,500(税別)
●7.2V4000mAh
●充電方式(トリクル充電)

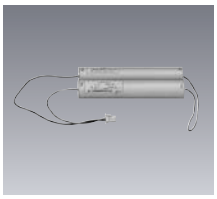

8H30DA
受注 ¥29,400(税別)
●8.4V3000mAh
●充電方式(トリクル充電)



8N30JA
受注 ¥28,500(税別)
●8.4V3000mAh
●充電方式(トリクル充電)



9N19EA
△ ¥24,300(税別)
●9.6V1800mAh
●充電方式(トリクル充電)



10N25GA
受注 ¥28,500(税別)
●10.8V2500mAh
●充電方式(トリクル充電)



12N19EA
受注 ¥32,200(税別)
●12V1800mAh
●充電方式(トリクル充電)
LVD6001、6011、6012以外には使用できません。

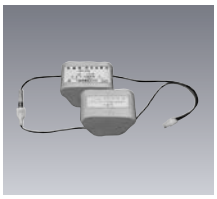

8N25AA
受注 ¥28,300(税別)
●8.4V2500mAh
●充電方式(トリクル充電)

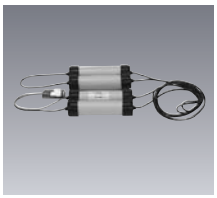

8H30GA
受注 ¥29,400(税別)
●8.4V3000mAh
●充電方式(トリクル充電)



9N06EA
受注 ¥15,400(税別)
●9.6V600mAh
●充電方式(トリクル充電)



9N19GA
△ ¥24,300(税別)
●9.6V1800mAh
●充電方式(トリクル充電)

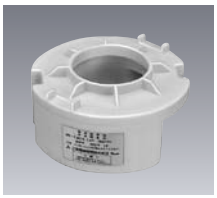

10N25JA
受注 ¥28,500(税別)
●10.8V2500mAh
●充電方式(トリクル充電)



15H30EA
受注 ¥58,000(税別)
●15V3000mAh
●充電方式(トリクル充電)



7H30EA
受注 ¥23,100(税別)
●7.2V3000mAh
●充電方式(トリクル充電)



7H30GA
受注 ¥23,100(税別)
●7.2V3000mAh
●充電方式(トリクル充電)



7H30JA
受注 ¥23,100(税別)
●7.2V3000mAh
●充電方式(トリクル充電)



6H10JA
受注 ¥10,400(税別)
●6.0V1000mAh
●充電方式(トリクル充電)

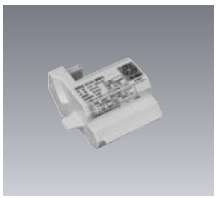

その他交換用電池

その他交換用電池につきましては、受注対応にて承ります。
価格・納期については販売会社・販売店にお問い合わせください。

形名			
FK112	FK177A	FK122	FK610
FK125	FK657A	FK127A	
FK172	FK373		

納期：○=在庫対応品(配送期間を要します) △=受注生産品(ご注文後約2～6週間を要します) 受注=受注品(納期は販売会社にお問合せください) ※納期は目安ですので、都度お問合せください。
※希望小売価格には消費税は含まれておりません。※仕様は予告なしに変更される場合があります。※LED素子にはバラツキがあるため、同一形名の器具において光色、明るさが異なる場合があります。ご了承ください。

07 交換用電池

非常用器具　交換用電球

種類		ランプ定格消費電力(W)	形名	サービス部品コード	希望小売価格
電源別置形器具用	ハロゲン電球	45	JBD100V45W N/P/E	M51 045 667	㊅ 1,700円(税別)
		50	JD110V50W/M	M58 200 667	㊅ 3,200円(税別)
		50	JD110V50WN-E	M58 250 667	㊅ 1,700円(税別)
		60	JD100/110V60W/M	M50 001 667	㊅ 4,600円(税別)
		75	JBD100V75W N/P/E	M51 075 667	㊅ 2,000円(税別)
		85	JD100V85WN-E	M58 285 667	㊅ 1,700円(税別)
	ミニ電球	40	IL-ML100V40WC	M58 930 670	㊅ 400円(税別)
電源内蔵形器具用	非常用電球	10	IL-ML4.8V2AC	M58 945 672	㊅ 400円(税別)
		20	IL-CB12V1.3AC	M58 900 620	㊅ 500円(税別)
		40	IL-CB12V3AC(G50)	M58 901 620	㊅ 500円(税別)
		40	IL-ML12V3AC(S35)	M58 708 672	㊅ 400円(税別)
	ミニハロゲン	9	JE3.6V9W	M58 750 665	㊅ 1,000円(税別)
		13	JE3.6V13W	M58 760 665	㊅ 1,000円(税別)
		13	JE4.8V13W	M58 800 665	㊅ 1,000円(税別)
		20	J12V20W	M51 925 665	㊅ 1,000円(税別)
		23	IL-J12V23W	M58 941 665	㊅ 1,000円(税別)
		30	JE8.4V30W	M58 840 665	㊅ 1,000円(税別)
		30	JE10.8V30W	M58 801 665	㊅ 1,000円(税別)
		1.5	豆球2.5V0.5AE10	M58 711 672	㊅ 200円(税別)

誘導灯用　交換用ランプ

種類			形名	サービス部品コード	希望小売価格
高輝度誘導灯用	冷陰極蛍光ランプ	C級	CF110T4EN	M50 002 605	㊅ 1,400円(税別)
		C級(防水形)	CF110T4EN/W	M50 050 605	㊅ 1,400円(税別)
		C級	CF130T4EN	M50 130 605	㊅ 1,400円(税別)
		C級	CF135T4ENL	M50 135 605	㊅ 1,400円(税別)
		B級BH形・B級BL形	CF210T4ENL	M50 210 605	㊅ 1,500円(税別)
		A級	CF220T4ENL	M50 220 605	㊅ 1,500円(税別)
		A級・B級BH形・B級BL形	CF220T4EN	M50 003 605	㊅ 1,500円(税別)
		B級BH形・B級BL形	CF220T4EN-M	M50 005 605	㊅ 1,500円(税別)
		B級BH形・B級BL形(防水)	CF220T4EN/W	M50 100 605	㊅ 1,500円(税別)
	LED光源	C級	LE13020D3W-A	M50 001 607	㊅ 9,000円(税別)
		C級	LE13103S3W-A	M50 131 607	㊅ 2,500円(税別)
		C級	LE13203S3W-A	M50 203 607	㊅ 3,800円(税別)(在庫限り品)
		C級	LE13206S3W-A	M50 206 607	㊅ 6,800円(税別)(在庫限り品)
		C級	LE13402S3W-A	M50 402 607	㊅ 2,300円(税別)
		C級	LE13402S3W-B	M50 403 607	㊅ 2,300円(税別)
		C級	LE13502S3W-A	M50 502 607	㊅ 3,200円(税別)
		C級	LE13504S3W-A	M50 504 607	㊅ 6,000円(税別)
		B級BL形	LE20007S3W-A	M53 007 607	㊅ 11,000円(税別)
		B級BL形	LE20106S3W-A	M53 106 607	㊅ 2,500円(税別)
		B級BL形	LE20206S3W-A	M53 206 607	㊅ 6,000円(税別)
		B級BL形	LE20404S3W-A	M53 404 607	㊅ 3,400円(税別)
		B級BL形	LE20404S3W-B	M53 414 607	㊅ 3,400円(税別)
		B級BL形	LE20504S3W-A	M53 504 607	㊅ 4,700円(税別)
		B級BL形	LE20508S3W-A	M53 508 607	㊅ 9,000円(税別)
		B級BH形	LE20012S3W-A	M53 012 607	㊅ 15,000円(税別)
		B級BH形	LE20112S3W-A	M53 112 607	㊅ 2,500円(税別)
		B級BH形	LE20312S3W-A	M53 312 607	㊅ 10,000円(税別)
		B級BH形	LE20324S3W-A	M53 324 607	㊅ 20,000円(税別)(在庫限り品)
		B級BH形	LE20405S3W-A	M53 405 607	㊅ 4,000円(税別)
		B級BH形	LE20405S3W-B	M53 415 607	㊅ 4,000円(税別)
		B級BH形	LE20505S3W-A	M53 505 607	㊅ 8,400円(税別)
		B級BH形	LE20510S3W-A	M53 510 607	㊅ 16,000円(税別)
		A級	LE40020S3W-A	M53 720 607	㊅ 10,000円(税別)

㊅はサービス部品です。サービスセンターにご注文ください。　※ご注文の際は必ず形名と部品コードを明記してください。
※B級BH形、BL形の冷陰極蛍光ランプについては配線コード付となしの2種類がありますのでご注意ください。

07 交換用電池

誘導灯・非常用照明器具（電池内蔵形）の使用電池一覧

誘導灯・非常用照明器具（電池内蔵形）の使用電池一覧表

1983年以降のカタログに掲載している非常用照明器具に対応したバッテリ形名一覧表です。
下記に掲載のない器具形名は、生産完了品です。器具交換をお願いします。［表中の表記について　音=誘導灯音声　キ=キセノン点滅用　蛍=蛍光灯用　Ⓛ=LED用］

器具形名	バッテリ形名
BDH2001	3N25DB
BDH2011	3N25DB
BDH2021	3N25DB
BDH2021L	3N25DB
BDH2031	3N25DB
BDH2031L	3N25DB
BDH2041	3N25DB
BDH2041L	3N25DB
BDH2051	3N25DB
BDH2051L	3N25DB
BDH23001	3N25DB
BDH23011	3N25DB
BDH23051	3N25DB
BDH23061	3N25DB
BDK3001	3N25DB
BDK3011	3N25DB
BDK3021	3N25DB
BDK3021L	3N25DB
BDK3031	3N25DB
BDK3031L	3N25DB
BDK3041	3N25DB
BDK3041L	3N25DB
BDK3051	3N25DB
BDK3051L	3N25DB
BDK33001	3N25DB
BDK33011	3N25DB
BDK33051	3N25DB
BDK33061	3N25DB
BVD2001	12N19EA
BVD2011	12N19EA
BVD3001	4N25DA
BVD3011	4N25DA
BVD4001	4N25DA
BVD4011	4N25DA
BVD6001	4N25DA
BVD6011	4N25DA
BVWD2011	4N25DA
BVWD4011	4N25DA
CPH3021	7N19AA
CPH3021A	7N19AA
CPH3031	7N19AA
CPH3031A	7N19AA
CPK4001	6N20AA
CSH4031	9N20AA
CVH3011	7N19AA
CVH3201G	7N19AA
CVH3201S	7N19AA
CVH3211K	7N19AA
CVH3211S	7N19AA
CVH3251C	7N19AA
CVH3251S	7N19AA
CVH3261	7N19AA
CVH3271	7N19AA
CVH3271H	7N19AA
CVH3281G	7N19AA
CVH3281K	7N19AA

器具形名	バッテリ形名
CVH3281N	7N19AA
CVH3291	7N19AA
CVH3291K	7N19AA
CVH3301	7N19AA
CVH3311	7N19AA
CVH3321	7N19AA
EHL20911B	3N25JA
EHL21311B	3N30JA
EHL23011B	8N30JA
EHL33011B	8N30JA
EHM20911B	3N25GA
EHM21311B	3N30GA
EHM23011B	8N30GA
EHM33011B	8N30GA
EL-CB20011	Ⓛ6H10JA
EL-CB21011	Ⓛ6H10JA
EL-CB31012	Ⓛ7H30GA
EL-CB31013	Ⓛ7H30GA
EL-CB31014	Ⓛ7H30GA
EL-DB21011	Ⓛ6H10JA
EL-DB23011	Ⓛ6H10JA
EL-DB31012	Ⓛ7H30JA
EL-DB31013	Ⓛ7H30JA
EL-DB31014	Ⓛ7H30JA
EL-DB33012	Ⓛ7H30GA
EL-DB33013	Ⓛ7H30GA
EL-DB35012	Ⓛ7H30GA
EL-DB35013	Ⓛ7H30GA
EL-LFBH4232	Ⓛ7H30EA
EL-LFHH4532	Ⓛ7H30EA
EL-LFHH4901	Ⓛ7H30EA
EL-LFVD2001A	Ⓛ4H25DA
EL-LFVD2001HA	Ⓛ8H30DA
EL-LFVD2021A	Ⓛ8H30DA
EL-LFVH2151A	Ⓛ4N23AA
EL-LFVH2302	Ⓛ3HR-CY-LE-N
EL-LFVH4091	Ⓛ7N30DA
EL-LFVH4091H	Ⓛ15H30EA
EL-LFVH4111	Ⓛ7H30EA
EL-LFVH4402	Ⓛ3HR-CY-LE-N(X2)
EL-LFVK4091H	Ⓛ4N25DA(X2)
EL-LFVK4402H	Ⓛ3HR-CY-LE-N(X2)
EL-LKLH4901	Ⓛ7H30EA
EL-LKVH4272	Ⓛ7H30EA
EL-LKVH4291	Ⓛ7H30EA
EVK4001	6N20AA
EVK4002	6N20AA
EVK4031	4N23AA
EVK4032	4N23AA
EVK4041	4N25DA
EVK4041E	4N25AA
EVK4042	4N25DA
EVK4042E	4N25AA
EVK4051E	4N30AA
EVK4052E	4N30AA
FAH4322A	12N19AA

器具形名	バッテリ形名
FAH4322E	8N25DA
FAH4322EA	8N25DA
FAK4322	6N20AA
FAK4322A	4N23AA
FAK4322E	4N25DA
FAK4322EA	4N25DA
FBH2032	4N23AA
FBH2101AF	4N23AA
FBH2132F	4N23AA
FBH21434	6N19AA(AB)
FBH2201AF	4N23AA
FBH23454	4N23AA
FBH23514	4N23AA
FBH2421	4N23AA
FBH25512F	4N23AA
FBH25542	4N23AA
FBH2862	6N19AA(AB)
FBH4032	12N19AA
FBH4032E	8N25DA
FBH4032EA	8N25DA
FBH4033	12N19AA
FBH4033E	8N25DA
FBH4033EA	8N25DA
FBH4042EAF	7N30DA
FBH4043EF	7N30DA
FBH4082E	7N30DA
FBH4083E	4N30DA
FBH4101E	8N25DB
FBH4102E	8N25DA
FBH4131EAF	7N30DB
FBH4131EBF	7N30DB
FBH4132EAF	7N30DB
FBH4133EAF	7N30DB
FBH41422E	8N25DA
FBH41422EAG	8N25DA
FBH41422G	12N19AA
FBH4142E	8N25DA
FBH41432EG	7N30DA
FBH4152E	8N25DA
FBH4162E	8N25DA
FBH4201E	8N25DB
FBH4231EAF	7N30DB
FBH4231EBF	7N30DB
FBH4232EAF	7N30DA
FBH4262E	8N25DA
FBH43662EA	8N25DA
FBH4431E	8N25DB
FBH4432E	8N25DA
FBH4441E	8N25DB
FBH4471EA	7N30DB
FBH45042EAF	7N30DA
FBH45052EAF	7N30DA
FBH45062EAF	7N30DA
FBH45502E	8N25DA
FBH45512E	8N25DA
FBH45522E	8N25DA

器具形名	バッテリ形名
FBH45532E	8N25DA
FBH45542E	8N25DA
FBH45552EA	8N25DA
FBH45562EA	8N25DA
FBH45622EAF	7N30DA
FBH45632E	7N30DA
FBH45632EA	7N30DA
FBH4862	12N19AA
FBH4863	12N19AA
FBK4032	4N23AA
FBK4032E	4N25DA
FBK4032EA	4N25DA
FBK4033	4N23AA
FBK4033E	4N25DA
FBK4033EA	4N25DA
FBK4042	6N20AA
FBK4052	4N23AA
FBK4052E	4N25DA
FBK4052EA	4N25DA
FBK4072E	4N30DA
FBK4082EAF	4N30DA
FBK4083E	4N30DA
FBK4092E	4N30DA
FBK4092EF	4N30DA
FBK4101E	4N25DA
FBK4102E	4N25DA
FBK41123	6N20AA
FBK41242	6N20AA
FBK41262	6N20AA
FBK41282	6N20AA
FBK4131EAF	4N30DB
FBK4131EBF	4N30DA
FBK41421G	6N20AA
FBK41422G	6N20AA
FBK4142E	4N25DA
FBK4152E	4N25DA
FBK4162E	4N25DA
FBK4201E	4N25DA
FBK4231EAF	4N30DA
FBK4231EBF	4N30DA
FBK4232EAF	4N30DA
FBK4262E	4N25DA
FBK43543	6N20AA
FBK44081E	4N25DA
FBK44081EAG	4N25DA
FBK44081G	4N23AA
FBK44082E	4N25DA
FBK44082EAG	4N25DA
FBK44082G	4N23AA
FBK44172EG	4N30DA
FBK4431E	4N25DA
FBK4432E	4N25DA
FBK4441E	4N25DA
FBK4471EA	4N30DA
FBK45042EAF	4N30DA
FBK45052EAF	4N30DA

07 交換用電池

誘導灯・非常用照明器具（電池内蔵形）の使用電池一覧

器具形名	バッテリ形名
FBK45062EAF	4N30DA
FBK45502E	4N25DA
FBK45512E	4N25DA
FBK45522E	4N25DA
FBK45532E	4N25DA
FBK45542E	4N25DA
FBK45622EAF	4N30DA
FBK45632E	4N30DA
FBK45632EA	4N30DA
FBK45642E	4N30DA
FBK45652E	4N30DA
FBK45662E	4N30DA
FBK4862	6N20AA
FBK4863	6N20AA
FHH2311	6N19AA(AB)
FHH2321	4N23AA
FHH2571	4N23AA
FHH4522	12N19AA
FHH4522E	8N25DA
FHH4522EA	8N25DA
FHH4532EF	7N30DA
FHH4581	12N19AA
FHH4581E	8N25DA
FHH4582	12N19AA
FHH4582E	8N25DA
FHH4742	12N19AA
FHH4801E	8N25DA
FHH4802E	8N25DA
FHH4811EF	7N30DA
FHH4812EF	7N30DA
FHH4901EF	7N30DA
FHH4902EF	7N30DA
FHK111281	7N35AA
FHK111282	7N35AA
FHK111521	7N40AA
FHK111522	7N40AA
FHK4321	6N20AA
FHK4322	6N20AA
FHK4422	6N20AA
FHK4442	4N23AA
FHK4522	4N23AA
FHK4522E	4N25DA
FHK4522EA	4N25DA
FHK4532EF	4N30DA
FHK4581	4N23AA
FHK4581E	4N25DA
FHK4582	4N23AA
FHK4582E	4N25DA
FHK4801E	4N25DA
FHK4802E	4N25DA
FHK4812EF	4N30DA
FHK4821EF	4N30DA
FHK4901EF	4N30DA
FHK4902EF	4N30DA
FPK4002	6N20HA
FPK4012	6N20HA
FPK41902EA	4N25DA
FVD2001	4N25DA
FVD2011	4N25DA
FVH2081	6N19AA(AB)
FVH2082	6N19AA(AB)

器具形名	バッテリ形名
FVH2091	4N23AA
FVH2092	4N23AA
FVH2111	6N19AA(AB)
FVH2121	6N19DB
FVH2131	4N23AA
FVH2141	4N23DA
FVH2151	4N23AA
FVH2151A	4N23AA
FVH2152	4N23AA
FVH2152A	4N23AA
FVH21842	6N19AA(AB)
FVH2201G	6N19DB
FVH2201S	6N19DB
FVH2211K	6N19DB
FVH2211S	6N19DB
FVH2251C	6N19DB
FVH2251S	6N19DB
FVH2261	6N19DB
FVH2271	6N19DB
FVH2271H	6N19DB
FVH2281	6N19DB
FVH2281G	6N19DB
FVH2281S	6N19DB
FVH2291	6N19DB
FVH4081	12N19AA
FVH4081A	12N19AA
FVH4081EA	8N25DA
FVH4082	12N19AA
FVH4082A	12N19AA
FVH4082EA	8N25DA
FVH4091E	7N30DA
FVH4092E	7N30DA
FVH4101EH	15H30EA
FVH41851E	8N25DA
FVH41852E	8N25DA
FVH4301	N-6CCH2LP
FVH4301A	7N28AB
FVH4311	N-6CCH2LP
FVH4311A	7N28AB
FVK4081	6N20AA
FVK4081A	6N20AA
FVK4081EA	4N25DA
FVK4082	6N20AA
FVK4082A	6N20AA
FVK4082EA	4N25DA
FVK4091E	4N30DA
FVK4092E	4N30DA
FVK41501	6N20AA
FVK41521	6N20AA
FVK42201	4N23AA
FVK42241	4N23AA
FVK42241A	4N23AA
FVK42241EA	4N25DA
FVK42261	4N25DA
FVK42261E	4N25DA
FVK42271E	4N30DA
FVK422801E	4N30DA
FVK42291E	4N30DA
FVK4251C	6N20AA
FVK4251S	6N20AA
FVK4271	6N20AA

器具形名	バッテリ形名
FVK4271H	6N20AA
FVK4281	6N20AA
FVK4281G	6N20AA
FVK4281S	6N20AA
FVK4901EF	4N30DA
FWEH491	N9CL
FWEH491A	WN7-CL1
FWEH492	N9CL
FWEH492A	WN7-CL1
FXH2041	6N19AA(AB)
FXH2051	4N23AA
FXK4002	6N20AA
FXK4022	6N20AA
FXK4041	6N20AA
K-A3-11671SRJ	7N35AA
K-A3-11672SRJ	7N35AA
KH2311	6N19AA(AB)
KH2312	6N19AA(AB)
KH2321	4N23AA
KH2322	4N23AA
KH2411	6N19AA(AB)
KH2412	6N19AA(AB)
KH2421	4N23AA
KH2422	4N23AA
KH2642	4N23AA
KH2711	6N19AA(AB)
KH2712	6N19AA(AB)
KH2721	4N23AA
KH2722	4N23AA
KH2724	6N19AA(AB)
KH2734	4N23AA
KH2842	4N23AA
KH4331	12N19AA
KH4331E	8N25DB
KH4331EA	8N25DB
KH4332	12N19AA
KH4332E	8N25DA
KH4332EA	8N25DA
KH4451	12N19AA
KH4451E	8N25DB
KH4451EA	8N25DB
KH4452	12N19AA
KH4512	7N25AB
KH4642	12N19AA
KH4642A	12N19AA
KH4642E	8N25DA
KH4642EA	8N25DA
KH4642EAB	8N25DA
KH4642EB	8N25DA
KH4642EZ	8N25DA
KH4642EZB	8N25DA
KH4642Z	12N19AA
KH4662E	8N25DA
KH4662EB	8N25DA
KH4842	12N19AA
KH4842E	8N25DA
KH4842EA	8N25DA
KK11691	7N40AA
KK11692	7N40AA
KK40062	4N23AA
KK40062E	4N25DA

器具形名	バッテリ形名
KK40062EA	4N25DA
KK40082	4N23AA
KK40082E	4N25DA
KK40082EA	4N25DA
KK40102	4N23AA
KK40102E	4N25DA
KK40102EA	4N25DA
KK40103	4N23AA
KK40103E	4N25DA
KK40103EA	4N25DA
KK40143	4N23AA
KK40143EA	4N25DA
KK4132	6N20AA
KK4142	4N23AA
KK4142E	4N25DA
KK4142EA	4N25DA
KK41542	6N20AA
KK41543	6N20AA
KK41544	6N20AA
KK41722	6N20AA
KK41723	6N20AA
KK41724	6N20AA
KK41742	6N20AA
KK41743	6N20AA
KK41744	6N20AA
KK41762	6N20AA
KK41763	6N20AA
KK4222	6N20HA
KK4321	6N20AA
KK4322	6N20AA
KK4331	4N23AA
KK4331E	4N25DA
KK4331EA	4N25DA
KK4332	4N23AA
KK4332E	4N25DA
KK4332EA	4N25DA
KK4342	6N20AA
KK4421	6N20AA
KK4422	6N20AA
KK4441	6N20AA
KK4442	6N20AA
KK4451	4N23AA
KK4451E	4N25DA
KK4451EA	4N25DA
KK4452	4N23AA
KK4642	4N23AA
KK4642A	4N23AA
KK4642E	4N25DA
KK4642EA	4N25DA
KK4642EAB	4N25DA
KK4642EB	4N25DA
KK4642EZ	4N25DA
KK4642EZB	4N25DA
KK4642Z	4N23AA
KK4732	6N20AA
KK4842	4N23AA
KK4842E	4N25DA
KK4842EA	4N25DA
KLH2311	6N19AA(AB)
KLH2321	4N23AA
KLH2571	4N23AA

07 交換用電池

誘導灯・非常用照明器具（電池内蔵形）の使用電池一覧

器具形名	バッテリ形名
KLH4581	12N19AA
KLH4581E	8N25DA
KLH4801E	8N25DA
KLH4802E	8N25DA
KLH4811EF	7N30DA
KLH4812EF	7N30DA
KLH4901EF	7N30DA
KLH4902EF	7N30DA
KLK4511	6N20AA
KLK4581	4N23AA
KLK4581E	4N25DA
KLK4801E	4N25DA
KLK4811EF	4N30DA
KLK4901EF	4N30DA
KSD1011	蛍2N20DA ‡3N25DA
KSD1011A	蛍2N20DA ‡3N25DA
KSD2011	蛍3N23DA ‡4N20DA
KSD2021	蛍3N23DA ‡4N20DA
KSD2031	蛍3N23DA ‡4N20DA
KSD2051	蛍3N23DA ‡3N25DA
KSD2051A	蛍3N23DA ‡3N25DA
KSD2061	蛍3N23DA ‡3N25DA
KSD2061A	蛍3N23DA ‡3N25DA
KSD2071	蛍3N23DA ‡3N25DA
KSD21071	蛍4N19DA ‡4N20DA
KSD21081	蛍4N19DA ‡4N20DA
KSD2711	蛍4N06DB ‡3N25DA
KSD2711MS	蛍4N06DB ‡3N25DA
KSD2711S	蛍4N06DB ‡3N25DA
KSD2731	蛍4N06DB ‡3N25DA
KSD2731MS	蛍4N06DB ‡3N25DA
KSD2731S	蛍4N06DB ‡3N25DA
KSD2751	蛍4N06DA ‡3N25DA
KSD2751MS	蛍4N06DA ‡3N25DA
KSD2751S	蛍4N06DA ‡3N25DA
KSD2851A	蛍4NR-AC-TL ‡3NR-CX-S
KSD2851HA	蛍4NR-CX-S ‡3NR-CX-S×2
KSD2851VA	蛍4NR-AC-TL ‡3NR-CX-S 音3NR-CX-S
KSD2851VHA	蛍4NR-CX-S ‡3NR-CX-S×2 音3NR-CX-S
KSD2862A	蛍4NR-AC-TL ‡3NR-CX-S
KSD2862HA	蛍4NR-CX-S ‡3NR-CX-S×2
KSD2862VA	蛍4NR-AC-TL ‡3NR-CX-S 音3NR-CX-S
KSD2862VHA	蛍4NR-CX-S ‡3NR-CX-S×2 音3NR-CX-S
KSD2951	Ⓛ2N06DB ‡4N25DA
KSD2951H	Ⓛ4N06DC ‡4N40DC
KSD2951V	Ⓛ2N06DB ‡;音4N25DA
KSD2951VH	Ⓛ4N06DC ‡;音4N40DC
KSD2962	Ⓛ4N06DC ‡4N25DA
KSD2962H	Ⓛ9N06EA ‡4N40DC
KSD2962V	Ⓛ4N06DC ‡;音4N25DA
KSD2962VH	Ⓛ9N06EA ‡;音4N40DC
KSD3011	蛍6N23AA ‡3N25DA
KSD3011A	蛍6N23AA ‡3N25DA
KSD3021	蛍6N23AA ‡3N25DA
KSD3021A	蛍6N23AA ‡3N25DA
KSD4011	蛍7N23AA ‡3N25DA
KSD4011A	蛍7N23AA ‡3N25DA
KSD4012	蛍7N23AA ‡3N25DA
KSD4012A	蛍7N23AA ‡3N25DA
KSD4021	蛍7N23AA ‡3N25DA
KSD4021A	蛍7N23AA ‡3N25DA

器具形名	バッテリ形名
KSD4022	蛍7N23AA ‡3N25DA
KSD4022A	蛍7N23AA ‡3N25DA
KSD41072	蛍9N20AA ‡4N20DA
KSD41092	蛍9N20AA ‡4N20DA
KSD42112	蛍7N23AA ‡4N20DA
KSD42122	蛍7N23AA ‡4N20DA
KSD42132	蛍7N23AA ‡4N20DA
KSD42142	蛍7N23AA ‡4N20DA
KSD4712	蛍4N12DE ‡3N25DA
KSD4712MS	蛍4N12DE ‡3N25DA
KSD4712S	蛍4N12DE ‡3N25DA
KSD4732	蛍4N12DE ‡3N25DA
KSD4732MS	蛍4N12DE ‡3N25DA
KSD4732S	蛍4N12DE ‡3N25DA
KSD4752	蛍4N12DD ‡3N25DA
KSD4752MS	蛍4N12DD ‡3N25DA
KSD4752S	蛍4N12DD ‡3N25DA
KSD4851A	蛍4NR-AC-TL ‡3NR-CX-S
KSD4851HA	蛍4NR-CX-S ‡3NR-CX-S×2
KSD4851VA	蛍4NR-AC-TL ‡3NR-CX-S 音3NR-CX-S
KSD4851VHA	蛍4NR-CX-S ‡3NR-CX-S×2 音3NR-CX-S
KSD4862A	蛍4NR-AC-TL ‡3NR-CX-S
KSD4862HA	蛍4NR-CX-S ‡3NR-CX-S×2
KSD4862VA	蛍4NR-AC-TL ‡3NR-CX-S 音3NR-CX-S
KSD4862VHA	蛍4NR-CX-S ‡3NR-CX-S×2 音3NR-CX-S
KSD4951	Ⓛ2N06DB ‡4N25DA
KSD4951H	Ⓛ4N06DC ‡4N40DC
KSD4951V	Ⓛ2N06DB ‡;音4N25DA
KSD4951VH	Ⓛ4N06DC ‡;音4N40DC
KSD4962	Ⓛ4N06DC ‡4N25DA
KSD4962H	Ⓛ9N06EA ‡4N40DC
KSD4962V	Ⓛ4N06DC ‡;音4N25DA
KSD4962VH	Ⓛ9N06EA ‡;音4N40DC
KSD9001H	‡3N40HA
KSD9011H	‡3N40HA 音12N05DA
KSD90021	‡4N25HA
KSD90031	‡4N25DA
KSH0651	3N12AB
KSH1041	3N12AB
KSH1041A	2N20DA
KSH1051	3N12DA
KSH1061	3N12DA
KSH1071	2N20DA
KSH1081	2N20DA
KSH1211	3N12AB
KSH1211C	3N12AB
KSH1211S	3N12AB
KSH1221	3N12AB
KSH1221C	3N12AB
KSH1221S	3N12AB
KSH1251	2N20DA
KSH1261	2N20DA
KSH1271	2N20DA
KSH1281	2N20DA
KSH1291	2N20DA
KSH1311	2N20DA
KSH1411	FK177A
KSH1431	FK172
KSH1431M	FK172
KSH1511	FK127A
KSH1531	FK127A

器具形名	バッテリ形名
KSH1551	FK177A
KSH1571	2N20HA
KSH1571A	2N20HA
KSH1581	2N20HA
KSH1581A	2N20HA
KSH1611	FK122
KSH1631	FK122
KSH1701	2N06DA
KSH1731	2N06DA
KSH1761M	FK125
KSH1831	4NR-AC-TL
KSH1831A	4NR-AC-TL
KSH1842	4NR-AC-TL
KSH1842A	4NR-AC-TL
KSH1851	4NR-AC-TL
KSH1851A	4NR-AC-TL
KSH1851HA	4NR-CX-S
KSH1862	4NR-AC-TL
KSH1862A	4NR-AC-TL
KSH1862HA	4NR-CX-S
KSH1911	2N06DB
KSH1911A	2H06DA
KSH1911HA	2H06DA
KSH1922	2N06DB
KSH1922A	2H06DA
KSH1922HA	2H06DA
KSH1931	4N06DB
KSH1942	4N06DB
KSH1951	2N06DB
KSH1951A	2H06DA
KSH1951B	2H06DA
KSH1951H	3N06DA
KSH1951HA	2H06DA
KSH1951HB	2H06DA
KSH1962	2N06DB
KSH1962A	2H06DA
KSH1962B	2H06DA
KSH1962H	4N06DC
KSH1962HA	2H06DA
KSH1962HB	2H06DA
KSH20011	4N40DB
KSH20011A	4N40DB
KSH20011B	4N40DB
KSH20021	4N40DB
KSH20021A	4N40DB
KSH20021B	4N40DB
KSH2071	4N19DA
KSH2081	4N19DA
KSH21011	蛍4N19DA ‡4N20DA 音12N05DA
KSH21011A	蛍3N23DA ‡3N25DA 音12N05DA
KSH21021	蛍4N19DA ‡4N20DA 音12N05DA
KSH21021A	蛍3N23DA ‡3N25DA 音12N05DA
KSH2111	4N19DA
KSH2131	4N19DA
KSH2131A	4N19DA
KSH2141	4N19DA
KSH2141A	4N19DA
KSH2151	3N23DA
KSH2161	3N23DA
KSH22011	4N19DA
KSH22021	4N19DA

器具形名	バッテリ形名
KSH2211	4N19HA
KSH2211C	4N19HA
KSH2211S	4N19HA
KSH2221	4N19HA
KSH2221C	4N19HA
KSH2221S	4N19HA
KSH2251	3N23DA
KSH2261	3N23DA
KSH2271	3N23DA
KSH2281	3N23DA
KSH2291	3N23DA
KSH2411	FK627A
KSH2511	FK627A
KSH2531	FK627A
KSH2551	FK627A
KSH2571	3N23HA
KSH2571A	3N23HA
KSH2581	3N23HA
KSH2581A	3N23HA
KSH2611	4N06DB
KSH2622	4N12DE
KSH2631	4N06DB
KSH2642	4N12DE
KSH2651	4N06DA
KSH2711	4N06DB
KSH2711M	4N06DB
KSH2722M	4N12DE
KSH2731	4N06DA
KSH2731M	4N06DA
KSH2742	4N12DD
KSH2742M	4N12DD
KSH2751	4N06DA
KSH2751H	4N12DD
KSH2751M	4N06DA
KSH2762	4N12DD
KSH2762H	4N25HA
KSH2762M	4N12DD
KSH2771	蛍4N06DA ‡3N25DA 音12N05DA
KSH2771M	蛍4N06DA ‡3N25DA 音12N05DA
KSH2831A	4NR-AC-TL
KSH2842A	4NR-AC-TL
KSH2851	4NR-AC-TL
KSH2851A	4NR-AC-TL
KSH2851HA	4NR-CX-S
KSH2862	4NR-AC-TL
KSH2862A	4NR-AC-TL
KSH2862HA	4NR-CX-S
KSH2911	2N06DB
KSH2911A	2H06DA
KSH2911HA	3H06DA
KSH2922	4N06DB
KSH2922A	3H06DA
KSH2922HA	4H06DA
KSH2931	4N06DB
KSH2942	4N06DB
KSH2951	2N06DB
KSH2951A	2H06DA
KSH2951B	2H06DA
KSH2951H	4N06DC
KSH2951HA	3H06DA
KSH2951HB	3H06DA

07 交換用電池

誘導灯・非常用照明器具（電池内蔵形）の使用電池一覧

器具形名	バッテリ形名
KSH2962	4N06DC
KSH2962A	3H06DA
KSH2962B	3H06DA
KSH2962H	9N06EA
KSH2962HA	4H06DA
KSH2962HB	4H06DA
KSH3031	9N19AA
KSH3041	9N19AA
KSH3051	6N23AA
KSH3051A	6N23AA
KSH3061	6N23AA
KSH3061A	6N23AA
KSH3211	9N19AB
KSH3211C	9N19AB
KSH3211S	9N19AB
KSH3221	9N19AB
KSH3221C	9N19AB
KSH3221S	9N19AB
KSH3251	6N23AA
KSH3261	6N23AA
KSH3271	6N23AA
KSH3281	6N23AA
KSH3291	6N23AA
KSH40011	9N40AA
KSH40012	9N40AA
KSH40021	9N40AA
KSH40022	9N40AA
KSH4031	9N20AA
KSH4032	9N20AA
KSH4041	9N20AA
KSH4042	9N20AA
KSH4052	7N23AA
KSH4062	7N23AA
KSH4071	7N23AA
KSH4081	7N23AA
KSH41101	9N20AA
KSH41111	9N20AA
KSH4211	9N20AB
KSH42111	7N23AA
KSH4211C	9N20AB
KSH4211S	9N20AB
KSH42121	7N23AA
KSH42131	9N40AA
KSH42131A	9N40AA
KSH42132	9N40AA
KSH42132A	9N40AA
KSH42132B	9N40AA
KSH42141	9N40AA
KSH42141A	9N40AA
KSH42142	9N40AA
KSH42142A	9N40AA
KSH4221	9N20AB
KSH4221C	9N20AB
KSH4221S	9N20AB
KSH4251	7N23AA
KSH4261	7N23AA
KSH4271	7N23AA
KSH4281	7N23AA
KSH4291	7N23AA
KSH4412	FK627A
KSH4512	FK627A

器具形名	バッテリ形名
KSH4532	FK627A
KSH4552	FK627A
KSH4571	7N23AA
KSH4572	7N23AA
KSH4581	7N23AA
KSH4582	7N23AA
KSH4612	4N12DE
KSH4624	4N12DE
KSH4632	4N12DE
KSH4644	4N12DE
KSH4652	4N12DD
KSH4712	4N12DE
KSH4712M	4N12DE
KSH4724	4N12DE
KSH4724M	4N12DE
KSH4732	4N12DD
KSH4732M	4N12DD
KSH4744	4N12DD
KSH4744M	4N12DD
KSH4752	4N12DD
KSH4752H	4N25HA
KSH4752M	4N12DD
KSH4764	4N12DD
KSH4764H	4N25HA(X2)
KSH4764M	4N12DD
KSH4772	蛍4N12DD ‡3N25DA 音12N05DA
KSH4772M	蛍4N12DD ‡3N25DA 音12N05DA
KSH4814	FK627A(X2)
KSH4831A	4NR-AC-TL
KSH4834	FK627A(X2)
KSH4842A	4NR-AC-TL
KSH4851	4NR-AC-TL
KSH4851A	4NR-AC-TL
KSH4851HA	4NR-CX-S
KSH4862	4NR-AC-TL
KSH4862A	4NR-AC-TL
KSH4862HA	4NR-CX-S
KSH4874	4NR-AC-TL(X2)
KSH4884	4NR-AC-TL(X4)
KSH4911	2N06DB
KSH4911A	2H06DA
KSH4911HA	3H06DA
KSH4922	4N06DB
KSH4922A	3H06DA
KSH4922HA	4H06DA
KSH4931	4N06DB
KSH4942	4N06DB
KSH4951	2N06DB
KSH4951A	2H06DA
KSH4951B	2H06DA
KSH4951H	4N06DC
KSH4951HA	3H06DA
KSH4951HB	3H06DA
KSH4962	4N06DC
KSH4962A	3H06DA
KSH4962B	3H06DA
KSH4962H	9N06EA
KSH4962HA	4H06DA
KSH4962HB	4H06DA
KSH5011A	3H06DA×2
KSH5022A	3H06DA×4

器具形名	バッテリ形名
KSH90001	12N05DA
KST1911A	—
KST1922A	—
KST1951A	—
KST1962A	—
KST2911A	—
KST2922A	—
KST2951A	—
KST2962A	—
KST4911A	—
KST4922A	—
KST4951A	—
KST4962A	—
KV-A3-11671ARJ	7N35AA
KV-A3-11672RJ	7N35AA
KV-A3-W4612R	12N18AA
KVH1001	4N12DC
KVH21141	6N40EA
KVH21331	6N40EA
KVH21361	6N40EA
KVH2241	6N19DB
KVH2242	6N19AA(AB)
KVH2251	4N23DA
KVH2252	4N23AA
KVH2261	4N23DA
KVH2262	4N23AA
KVH2271	4N23AA
KVH2271A	4N23AA
KVH2272	4N23AA
KVH2272A	4N23AA
KVH2272B	4N23AA
KVH41151	12N40AB
KVH41152	12N40AB
KVH41242	12N40AB
KVH41301	12N40AB
KVH41321	12N40AB
KVH4232	12N19AA
KVH4242	12N19AA
KVH4252	12N19AA
KVH4252A	12N19AA
KVH4252E	8N25DA
KVH4252EA	8N25DA
KVH4261	12N19AA
KVH4271	12N19AA
KVH4272EF	7N30DA
KVH4281	12N19AA
KVH4281A	12N19AA
KVH4281E	8N25DA
KVH4281EA	8N25DA
KVH4291EF	7N30DA
KVH4291EFH	15H30EA
KVK11001	7N35AA
KVK11002	7N35AA
KVK11011	7N40AA
KVK11011A	7N40AA
KVK11012	7N40AA
KVK11012A	7N40AA
KVK2241	3N19DA
KVK2251	3N19DA
KVK2261	3N19AA
KVK2261A	3N19AA

器具形名	バッテリ形名
KVK41151	6N40AA
KVK41152	6N40AA
KVK41242	6N40AA
KVK41301	6N40AA
KVK41321	6N40AA
KVK4232	6N20AA
KVK4242	4N23AA
KVK4252	4N23AA
KVK4261	6N20AA
KVK4262	4N23AA
KVK4262A	4N23AA
KVK4262AE	4N25DA
KVK4262EA	4N25DA
KVK4262EFH	4N25DA(X2)
KVK4262EHA	4N25DA(X2)
KVK4271	4N23AA
KVK4272EF	4N30DA
KVK4281	4N23AA
KVK4291	4N23AA
KVK4291A	4N23AA
KVK4291E	4N25DA
KVK4291EA	4N25DA
KVK4291EFH	4N25DA(X2)
KVK4291EHA	4N25DA(X2)
KVK4311EF	4N30DA
KVK4682	6N20AA
KVK4721	6N20AA
KVK4722	6N20AA
KVK4751	4N23AA
KVK4751A	4N23AA
KVK4751E	4N25DA
KVK4751EA	4N25DA
KVK4752	4N23AA
KVK4752A	4N23AA
KVK4752E	4N25DA
KVK4752EA	4N25DA
KVK4761EF	4N30DA
KVK4762EF	4N30DA
KYD1011	蛍2N20DA ‡3N25DA
KYD1011A	蛍2N20DA ‡3N25DA
KYD2011	蛍3N23DA ‡3N25DA
KYD2011A	蛍3N23DA ‡3N25DA
KYD2711MS	蛍4N06DA ‡3N25DA
KYD2711S	蛍4N06DA ‡3N25DA
KYD2811A	蛍4NR-AC-TL ‡3NR-CX-S
KYD2811VA	蛍4NR-AC-TL ‡3NR-CX-S 音3NR-CX-S
KYD2951	Ⓛ2N06DB ‡4N25HA
KYD2951V	Ⓛ2N06DB ‡/音4N25HA
KYD3011	蛍6N23AA ‡3N25DA
KYD3011A	蛍6N23AA ‡3N25DA
KYD4011	蛍7N23AA ‡3N25DA
KYD4011A	蛍7N23AA ‡3N25DA
KYD4012	蛍7N23AA ‡3N25DA
KYD4012A	蛍7N23AA ‡3N25DA
KYD4712MS	蛍4N12DD ‡3N25DA
KYD4712S	蛍4N12DD ‡3N25DA
KYD4811A	蛍4NR-AC-TL ‡3NR-CX-S
KYD4811VA	蛍4NR-AC-TL ‡3NR-CX-S 音3NR-CX-S
KYD4951	Ⓛ2N06DB ‡4N25HA
KYD4951V	Ⓛ2N06DB ‡/音4N25HA
KYH0651	3N12AB

07 交換用電池

誘導灯・非常用照明器具（電池内蔵形）の使用電池一覧

器具形名	バッテリ形名
KYH1041	3N12AB
KYH1041A	2N20DA
KYH1061	3N12DA
KYH1071	2N20DA
KYH1071A	2N20DA
KYH1091	FK172
KYH11101	3N12AB
KYH1701	2N06DA
KYH1731	2N06DA
KYH1851	4NR-AC-TL
KYH1851A	4NR-AC-TL
KYH1951	2N06DB
KYH1951A	2H06DA
KYH1951B	2H06DA
KYH1951HA	2H06DA
KYH1951HB	2H06DA
KYH20001	蛍4N19DA ‡4N20DA 音12N05DA
KYH20001A	蛍3N23DA ‡3N25DA 音12N05DA
KYH2061	4N19HA
KYH2071	3N23DA
KYH2071A	3N23DA
KYH21101	4N19DA
KYH2111	4N19DA
KYH21111	4N19HA
KYH2611	4N06DA
KYH2711	4N06DA
KYH2711H	4N12DD
KYH2711M	4N06DA
KYH2721M	蛍4N06DA ‡3N25DA 音12N05DA
KYH2811HA	4NR-CX-S
KYH2851	4NR-AC-TL
KYH2851A	4NR-AC-TL
KYH2871A	4NR-AC-TL
KYH2951	2N06DB
KYH2951A	2H06DA
KYH2951B	2H06DA
KYH2951H	4N06DC
KYH2951HA	3H06DA
KYH2951HB	3H06DA
KYH2971A	2H06DA
KYH2971B	2H06DA
KYH3061	9N19AA
KYH3071	6N23AA
KYH3071A	6N23AA
KYH4061	9N20AA
KYH4062	9N20AA
KYH4071	7N23AA
KYH4071A	7N23AA
KYH4072	7N23AA
KYH4072A	7N23AA
KYH41101	9N20AA
KYH4612	4N12DD
KYH4712	4N12DD
KYH4712H	4N25HA
KYH4712M	4N12DD
KYH4722M	蛍4N12DD ‡3N25DA 音12N05DA
KYH4811HA	4NR-CX-S
KYH4851	4NR-AC-TL
KYH4851A	4NR-AC-TL
KYH4951	2N06DB
KYH4951A	2H06DA
KYH4951B	2H06DA
KYH4951H	4N06DC
KYH4951HA	3H06DA
KYH4951HB	3H06DA
KYH90001	12N05DA
KYT1951A	—
KYT2951A	—
KYT4951A	—
LBB201BK	12N19AA
LBB201W	12N19AA
LBB211G	12N19AA
LBB211S	12N19AA
LBB221BK	12N19AA
LBB221W	12N19AA
LC-A2-01	2N12FA
LC-A2-02	2N12FA
LC-A2-03	2N12FA
LC-A2-04	2N12FA
LCB0901	3N25GA
LCB102	6N19DA
LCB103	6N19DA
LCB11001	3N25GA または 3N30GA
LCB11011	3H30GA
LCB1311	4N25GA
LCB15002	4N20DA
LCB2001	9N19EA
LCB2011	9N19GA
LCB2021	9N19GA
LCB2031	9N19GA
LCB210	12N19EA
LCB21001	3N30GA
LCB21011	3H30GA
LCB21011H	8H30GA
LCB211	12N19EA
LCB212	12N19EA
LCB213	12N19EA
LCB3011	10N25GA
LCB3021	10N25GA
LCB3031	10N25GA
LCB3041	10N25GA
LCB31001	8N30GA
LCB31002	8N30GA
LCB31003	8N30GA
LCB31004	8N30GA
LCB31011	8H30GA
LCB31012	8H30GA
LCB31013	8H30GA
LCB31014	8H30GA
LCB4001	9N40EA
LD-A1-2402	9N19EA
LD-A1-4602	9N40EA
LDB0901	3N25JA
LDB10002	4N20DA
LDB11001	3N25JA または 3N30JA
LDB11011	3H30JA
LDB1201	6N19EA
LDB1301	6N19EA
LDB1302	6N19EA
LDB1311	4N25JA
LDB1321	4N25JA
LDB1401	6N19DB
LDB1411	4N20GA
LDB2001	9N19EA
LDB2011	9N19EA
LDB21001	3N30JA
LDB21001LAW	3N30JA
LDB21011	3H30JA
LDB21011H	8H30JA
LDB23001	3N30JA
LDB23011	3H30JA
LDB2403	12N19EA
LDB2404	12N19EA
LDB2405	12N19EA
LDB2411	9N19EA
LDB2411Z	9N19EA
LDB2421	9N19GA
LDB2421Z	9N19GA
LDB2431	9N19GA
LDB2441	9N19GA
LDB2501	12N19EA
LDB2502	12N19EA
LDB2503	12N19EA
LDB2601	12N19AA
LDB2611	9N19GA
LDB2621	9N19GA
LDB2631	9N19GA
LDB3011	10N25JA
LDB3021	10N25JA
LDB3031	10N25JA
LDB3041	10N25JA
LDB3051	10N25JA
LDB3061	10N25JA
LDB3071	10N25JA
LDB3081	10N25JA
LDB3091	10N25JA
LDB31001	8N30JA
LDB31002	8N30JA
LDB31003	8N30JA
LDB31004	8N30JA
LDB31011	8H30JA
LDB31012	8H30JA
LDB31013	8H30JA
LDB31014	8H30JA
LDB33001	8N30JA
LDB33002	8N30JA
LDB33003	8N30JA
LDB33011	8H30JA
LDB33012	8H30JA
LDB33013	8H30JA
LDB35001	8N30JA
LDB35003	8N30JA
LDB35011	8H30JA
LDB35013	8H30JA
LDB4611	9N40EA
LDB4611Z	9N40EA
LVD6001	12N19EA
LVD60021	12N19EA
LVD6011	12N19EA
SYH4002	12N19AA
SYH4003	12N19AA
SYH4022	12N19AA
SYH4023	12N19AA
SYH4032	12N19AA
SYH4033	12N19AA
SYH4042	12N19AA
SYH4042E	8N25DA
SYH4043	12N19AA
SYH4043E	8N25DA
SYH4182E	8N25DA
SYH4183E	8N25DA
SYK4002	4N23AA
SYK4003	4N23AA
SYK4022	4N23AA
SYK4023	4N23AA
SYK4032	4N23AA
SYK4033	4N23AA
SYK4042	4N23AA
SYK4042E	4N25DA
SYK4043	4N23AA
SYK4043E	4N25DA
SYK4182E	4N25DA
SYK4183E	4N25DA
WCB101	6N19RA
WCB1311	4N25GA
WCB21001	3N30GA
WCB21001	8N30GA
WCB24001	3N30GA
WCB3011	10N25GA
WCB3031	10N25GA
WCB31001	8N30GA
WCB31003	8N30GA
WCB34001	8N30GA
WCB34003	8N30GA
WDB24001	3N30GA
WDB24011	3N30GA
WDB34001	8N30GA
WDB34003	8N30GA
WDB34011	8N30GA
WDB34013	8N30GA
WFH21871	6N19EA
WFH21872	6N19EA
WFH22151	4N23DA
WFH22152	4N23DA
WFK41281	4N23AA
WFK41861	6N20AA
WFK42271	4N23AA
WFK42271E	4N25AA
WFK42281E	4N30AA
WHH41501	12N19AA
WHH41502	12N19AA
WHH41571	12N19AA
WHH41571E	8N25AA
WHH41572	12N19AA
WHH41572E	8N25AA
WHK4041	4N23AA
WHK4042	4N23AA
WHK4051	4N23AA
WHK4051E	4N25AA
WHK4061EF	4N30AA
WHK4062	4N23AA
WHK4062E	4N25AA
WHK4072EF	4N30AA
WHK4681	6N20AA

07 交換用電池

誘導灯・非常用照明器具（電池内蔵形）の使用電池一覧

器具形名	バッテリ形名
WHK4682	6N20AA
WKH2021	6N19EA
WKH2031	4N23AA
WKH2041	4N23AA
WKH2051	4N23AA
WKH41041	12N19AA
WKH41321	12N19AA
WKH41321E	8N25AA
WKH41371	12N19AA
WKH41371E	8N25AA
WKK4041	4N23AA
WKK4041E	4N25AA
WKK4051	4N23AA
WKK4051E	4N25AA
WKK4061E	4N30AA
WKK4061EF	4N30AA
WKK4681	6N20AA
WPH2001	4N23AA
WPH2001A	4N23AA
WSH1051	3N12DA
WSH1051A	3N12DA
WSH1051B	2N23DA
WSH1051C	2N23DA
WSH1061	3N12DA
WSH1061A	3N12DA
WSH1061B	2N23DA
WSH1061C	2N23DA
WSH11041	3N12DA
WSH11121	3N12DA
WSH11121A	3N12DA
WSH11121B	2N23DA
WSH1711	FK112
WSH1851	4NR-AC-TL
WSH1851A	4NR-AC-TL
WSH1862	4NR-AC-TL
WSH1862A	4NR-AC-TL
WSH1871A	4NR-AC-TL
WSH1882A	4NR-AC-TL
WSH1911	2N06DB
WSH1911B	2H06DA
WSH1951	2N06DB
WSH1951B	2H06DA
WSH1962	2N06DB
WSH1962B	2H06DA
WSH1971	2N06DB
WSH1971B	2H06DA
WSH1982	2N06DB
WSH1982B	2H06DA
WSH1991	2N06DB
WSH1991B	2H06DA
WSH2071	4N19DA
WSH2071A	4N19DA
WSH2071B	3N23DB
WSH2081	4N19DA
WSH2081A	4N19DA
WSH2081B	3N23DB
WSH2711	FK610
WSH2851	4NR-AC-TL
WSH2851A	4NR-AC-TL
WSH2862	4NR-AC-TL
WSH2862A	4NR-AC-TL

器具形名	バッテリ形名
WSH2871A	4NR-AC-TL
WSH2882A	4NR-AC-TL
WSH2891A	4NR-AC-TL
WSH2911	2N06DB
WSH2911B	2H06DA
WSH2951	2N06DB
WSH2951B	2H06DA
WSH2962	4N06DC
WSH2962B	3H06DA
WSH2971	2N06DB
WSH2971B	2H06DA
WSH2982	4N06DC
WSH2982B	3H06DA
WSH2991	2N06DB
WSH2991B	2H06DA
WSH41031	9N20AA
WSH41032	9N20AA
WSH41041	9N20AA
WSH41042	9N20AA
WSH42111	7N23AA
WSH42111A	7N23AA
WSH42111B	7N23AB
WSH42112	7N23AA
WSH42112A	7N23AA
WSH42112B	7N23AB
WSH42121	7N23AA
WSH42121A	7N23AA
WSH42122	7N23AA
WSH42122A	7N23AA
WSH4712	FK610
WSH4851	4NR-AC-TL
WSH4851A	4NR-AC-TL
WSH4862	4NR-AC-TL
WSH4862A	4NR-AC-TL
WSH4911	2N06DB
WSH4911B	2H06DA
WSH4951	2N06DB
WSH4951B	2H06DA
WSH4962	4N06DC
WSH4962B	3H06DA
WVH2021	6N19EA
WVH2031	4N23AA
WVH2041	4N23AA
WVH2041A	4N23AA
WVH2051	4N23AA
WVH41161	12N19AA
WVH41381	12N19AA
WVH41381A	12N19AA
WVH41381E	8N25AA
WVH41382	12N19AA
WVH41382A	12N19AA
WVH41491	12N19AA
WVH41491E	8N25AA
WVH41492	12N19AA
WVH41492E	8N25AA
WVK4041	4N23AA
WVK4041A	4N23AA
WVK4041E	4N25AA
WVK4042	4N23AA
WVK4042A	4N23AA
WVK4061	4N23AA

器具形名	バッテリ形名
WVK4061E	4N25AA
WVK4062	4N23AA
WVK4062E	4N25AA
WVK4071EF	4N30AA
WVK4072EF	4N30AA
WVK4612	6N20AA
WVK4621	6N20AA
WVK4631	4N23AA
WYH11041	3N12AB
WYH11051	3N12DA
WYH11121	3N12AB
WYH11121A	3N12AB
WYH11121B	2N23DA
WYH11131	2N20DA
WYH20001	4N19DA
WYH21131	3N23DA
YBH4001	7N25AB
YBH4001A	7N25AB
YBH4001AF	7N30AB
YBH4001B	7N28AB
YBH4002	7N25AB
YBH4002A	7N25AA
YBH4002AF	7N30AA
YBH4002B	7N28AA
YBH4012	7N25AA
YBH4022	7N25AA
YBH4032	7N25AA
YBH4112	7N25AB
YBH4112A	8N25DA
YBH4192	7N25AA
YBH4202	7N25AA
YBH4202A	7N25AA
YBH4202B	7N28AA
YBH4212	7N25AA
YBH4212A	7N25AA
YBH4212AF	7N30AA
YBH4212B	7N28AA
YBH4222	7N25AA
YBH4222A	7N25AA
YBH4222B	7N28AA
YBH4242	7N25AA
YBH4242A	7N25AA
YBH4242AF	7N30AA
YBH4242B	7N28AA
YBH4252	7N25AA
YBH4252A	7N25AA
YBH4252AF	7N30AA
YBH4252B	7N28AA
YBH4262	7N25AA
YBH4262A	7N25AA
YBH4262AF	7N30AA
YBH4262B	7N28AA
YBH4302	7N25AA
YBH4302A	7N28AA
YBH4322	7N25AA
YBH4322A	7N28AA
YBH4332A	7N25AA
YBH4332AF	7N30AA
YBH4332B	7N28AA
YBH4342A	7N25AA
YBH4342AF	7N30AA

器具形名	バッテリ形名
YBH4342B	7N28AA
YBH4352	7N30AA
YBH4352A	7N30AA
YBH4362	7N30AA
YBH4362A	7N30AA
YBH4402	7N30AB
YBH4412	7N30AB
YBH4422	7N30AB
YBH4432	7N30AB
YBMH4001A	7N25AB
YBMH4001B	7N28AA
YBMH4002A	7N25AA
YBMH4002B	7N28AA
YBMH4112	7N25AB
YBMH4112A	7N28AB
YBMH4242A	7N25AA
YBMH4242B	7N28AA
YBMH4252A	7N25AA
YBMH4252B	7N28AA
YEVH4011	7N30AC
YEVH4012	7N30AC
YFD4001	4N25DA
YFD4001A	4N25DA
YFD4011	4N25DA
YFD4011A	4N25DA
YHH4002	7N25AB
YHH4012	8N25DA
YHM4032	7N28AA
YLH4002	7N25AB
YLH4012	8N25DA
YSH4032	7N25AB
YVH4001	7N25AB
YVH4001A	8N25DA
YVH4002	7N25AB
YVH4002A	8N25DA
YWHH4011F	7N30AC
YWHH4012F	7N30AC
YWVH4011F	7N30AC
YWVH4012F	7N30AC
YXH4002	7N25AB
YXH4012	7N25AB
YXH4022	7N25AB
YXH4022A	7N25AB
YXH4022AF	7N30AB
YXH4022B	7N28AB
YXH4062	7N25AB
YXH4062A	7N25AB
YXH4062AF	7N30AB
YXH4062B	7N28AB
YXH4072	7N25AB
YXH4072A	7N25AB
YXH4072AF	7N30AB
YXH4072B	7N28AB
YXH4542	7N25AB
YXH4542A	7N25AB
YXH4552	7N25AB
YXH4571	7N25AB
YXH4571A	7N25AB
YXMH4022A	7N25AB
YXMH4022B	7N28AB

07 EMERGENCY LIGHTING

LED非常用照明器具

電源別置形
直管LEDランプ搭載形（平常時LED・非常時白熱電球点灯）

蓄電池内蔵形の非常用照明器具からのお取替えはできません。
※平常時点灯用の直管LEDランプは必ず専用のガラス管ランプをご使用ください。

LDL40ランプ

直付形　　昼白色（5000K）　Ra83

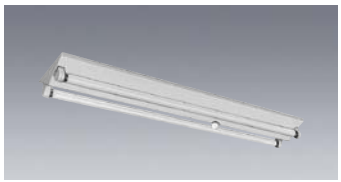

［共通仕様］
本体　：鋼板 亜鉛メッキ仕上
反射板　：鋼板 白色仕上（高反射白色塗装）
質量　：器具 2.3kg　ランプ 0.8kg

定格電圧　：AC100～242V

		3,700lm	2,500lm
定格消費電力	100V	59	39
	200V	57	38
電流値	100V	0.59	0.39
	200V	0.29	0.20
平均電力※1	AHX	50	34

適合部品　：ガード GAF52（別売）　○¥8,500（税別）
適合部品→P.631

非常時ランプ：IL-ML100V40WC
評定番号　：LCLC-01

ランプ別売　非常用ランプ同梱包

光源寿命 40,000時間（光束維持率90%）（LED）　初期照度補正タイプ　調光（信号）20~100%　5年保証

一般定格形 逆富士タイプ 2灯用 簡易連結金具付 天井直付専用

EL-LKVR4242　連続調光［信号制御：20～100%］　AHX　Ⓢ △¥19,500（税別）

ランプ（平常時）とのセット価格

3,700lm　**LDL40T・N/27/37・G3**　¥13,500（税別）×2本　AHX（37G3）　Ⓢ △¥46,500（税別）
AHX（7,290lm・57W・127.8lm/W Ⓖ）

2,500lm　**LDL40T・N/17/25・G3**　¥ 9,000（税別）×2本　AHX（25G3）　Ⓢ △¥37,500（税別）
AHX（4,930lm・38W・129.7lm/W Ⓖ）

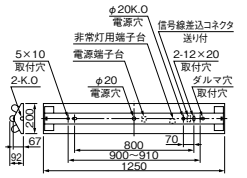

非常時点灯 40W ミニ電球

光束比70.0%　保守率0.89　廊下巾2.00m　照度1.0lx範囲

器具高さ		2.1	2.4	2.6	3.0	4.0	5.0	6.0	7.0
単体配置	A1	3.9	4.0	4.0	4.1	4.0	3.1	–	–
	B1	3.9	3.9	4.0	4.0	3.8	2.6	–	–
	B'1	3.7	3.7	3.8	3.8	3.6	3.2	–	–
直線配置	A2	9.9	10.2	10.4	10.8	11.3	11.3	10.5	6.9
	B2	10.0	10.2	10.4	10.6	10.9	10.7	9.9	6.0
四角配置	A4	9.3	9.7	9.9	10.2	10.9	11.3	11.5	10.9
	B4	9.4	9.7	9.9	10.2	10.7	10.9	11.0	10.3



［共通仕様］
本体　：鋼板 白色仕上（高反射白色塗装）
反射板　：鋼板 白色仕上（高反射白色塗装）
端板　：プラスチック 白色仕上
質量　：器具 3.0kg　ランプ 0.8kg

定格電圧　：AC100～242V

		3,700lm	2,500lm
定格消費電力	100V	59	39
	200V	57	38
電流値	100V	0.59	0.39
	200V	0.29	0.20
平均電力※1	AHX	50	34

非常時ランプ：IL-ML100V40WC
評定番号　：LCLC-01

ランプ別売　非常用ランプ同梱包

光源寿命 40,000時間（光束維持率90%）（LED）　初期照度補正タイプ　調光（信号）20~100%　5年保証

一般定格形 下面開放タイプ 2灯用

EL-LYXR4062　連続調光［信号制御：20～100%］　AHX　Ⓢ △¥29,000（税別）

ランプ（平常時）とのセット価格

3,700lm　**LDL40T・N/27/37・G3**　¥13,500（税別）×2本　AHX（37G3）　Ⓢ △¥56,000（税別）
AHX（7,200lm・57W・126.3lm/W Ⓖ）

2,500lm　**LDL40T・N/17/25・G3**　¥ 9,000（税別）×2本　AHX（25G3）　Ⓢ △¥47,000（税別）
AHX（4,870lm・38W・128.1lm/W Ⓖ）

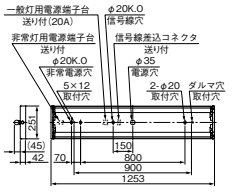

非常時点灯 40W ミニ電球

光束比70.0%　保守率0.79　廊下巾2.00m　照度1.0lx範囲

器具高さ		2.1	2.4	2.6	3.0	4.0	5.0	6.0	7.0
単体配置	A1	3.9	4.0	4.0	4.0	4.0	3.6	2.8	–
	B1	3.7	3.8	3.8	3.9	3.8	3.3	2.5	–
	B'1	3.7	3.8	3.7	3.6	3.6	2.9	2.2	–
直線配置	A2	9.9	10.2	10.4	10.8	11.1	11.1	10.9	10.1
	B2	9.8	10.1	10.2	10.5	10.6	10.6	10.3	9.0
四角配置	A4	9.1	9.5	9.7	10.1	10.8	11.3	11.7	11.5
	B4	9.1	9.4	9.6	9.9	10.4	10.7	10.9	10.9

LED非常用照明器具［電源別置形］

平常時は直管LEDランプを使用。非常時は別に組み込んだ非常用白熱灯を、別置の非常用電源を使って点灯します。

●40Wミニ電球（100V定格透明形）付

配線方式 4線方式
非常用回路は100Vです

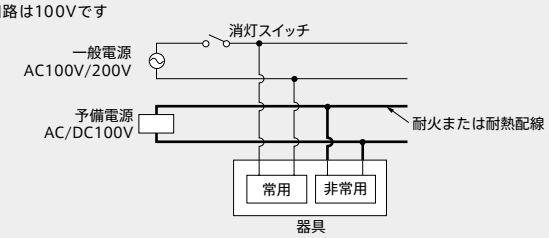

〈配線・使用上のご注意〉
●予備電源と非常用器具間の配線は、耐火または耐熱配線としてください。
●直流回路には極性がありますので器具の表示通りに結線してください。逆接続すると故障の原因になります。
●器具は周囲温度5℃～35℃の範囲でご使用ください。
●6カ月に1回は非常点灯試験を行ってください。

非常用照明器具の定期検査について

平成20年4月の建築基準法改正により、原則として、設置されたすべての器具が検査対象となっています。

これまで
重要項目以外は抽出検査
（数回で検査対象全数を一巡するよう留意）
→
平成20年4月1日以降
原則として全数検査照度測定表を添付
（詳細は特定行政庁へお問い合わせください）

定期報告の調査・検査項目、方法が明確化。
30分間の非常点灯確認が法令化されました。

（国土交通省告示 第285号 別表第3より抜粋）

検査項目	検査事項	検査方法	判定基準
非常用照明器具	使用電球・ランプ	目視による	昭和45年建設省告示1830号の規定に適合するかどうか 30分間点灯 水平面照度 1lx以上（蛍光灯は2lx以上）
予備電源	予備電源への切替及び器具点灯状態	作動の状況を確認する	
	予備電源の性能	点灯時間を確認	
照度	照度の状況	避難上必要となる部分のうち最も暗い部分の水平床面において低照度測定用照度計により測定	

A：電圧100～200V共用（100～242V共用）　HX：初期照度補正付20～100%連続調光　Ⓢ：LED施設　光源寿命アイコンについて：光束維持率記載なし＝70%　記載あり＝記載の値
※1：平均電力は200V時の値です。

LDL40ランプ

蓄電池内蔵形の非常用照明器具からのお取替えはできません。
※平常時点灯用の直管LEDランプは必ず専用のガラス管ランプをご使用ください。

埋込形　　昼白色(5000K)　Ra83



一般定格形
190幅
下面開放タイプ
1灯用
ソケット露出形

埋込穴 190×1257

連続埋込穴長手寸法
1274×N−25
(Nは器具台数を示す)

EL-LFBR43541　連続調光[信号制御:20～100%]　AHX　Ⓢ △¥27,000(税別)

本体	EL-LKR40121	AHX	Ⓢ △ ¥21,700(税別)
反射板	PR40261LS		Ⓢ △ ¥5,300(税別)

ランプ(平常時)とのセット価格

3,700lm	LDL40T・N/27/37・G3 ¥13,500(税別)	AHX(37G3)	Ⓢ △¥40,500(税別)
		AHX(3,590lm・30W・119.6lm/W G)	
2,500lm	LDL40T・N/17/25・G3 ¥ 9,000(税別)	AHX(25G3)	Ⓢ △¥36,000(税別)
		AHX(2,430lm・21W・115.7lm/W G)	

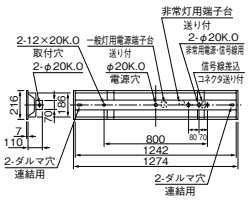

遮光角 横方向 15°　縦方向 0°

非常時点灯
40W ミニ電球

光束比70.0%　保守率0.79　廊下巾2.00m　照度1.0lx範囲

器具高さ		2.1	2.4	2.6	3.0	4.0	5.0	6.0	7.0
単体配置	A1	3.8	3.8	3.9	3.9	3.8	3.3	2.4	−
	B1	4.0	4.0	4.1	4.1	4.0	3.6	2.7	−
	B'1	3.8	3.8	3.8	3.9	3.8	3.5	2.5	−
直線配置	A2	9.6	9.9	10.1	10.4	10.8	10.7	10.2	9.2
	B2	10.2	10.4	10.6	10.9	11.1	11.1	10.7	9.8
四角配置	A4	8.3	8.7	9.0	9.4	10.2	10.6	10.8	10.6
	B4	9.5	9.8	10.0	10.4	11.1	11.5	11.7	11.6

[共通仕様]
本体　：鋼板 亜鉛メッキ仕上
反射板　：鋼板 白色仕上(高反射白色塗装)
質量　：器具 3.8kg　ランプ 0.4kg

定格電圧　：AC100～242V

		3,700lm	2,500lm
定格消費電力	100V	31	21
	200V	30	21
電流値	100V	0.31	0.21
	200V	0.16	0.11
平均電力※1	AHX	27	18

適合部品　：**連結金具 REB38**(別売)　△**¥660**(税別)
：**ガード GAF35**(別売)　△**¥11,000**(税別)
適合部品→P.631

非常時ランプ：IL-ML100V40WC
評定番号　：LCLC-01

ランプ別売　非常用ランプ同梱包
断熱施工では使用できません

光源寿命 40,000時間(光束維持率90%)　初期照度補正タイプ　調光(信号) 20~100%　5年保証
(LED)



一般定格形
300幅
下面開放タイプ
2灯用
ソケット露出形

埋込穴 300×1257

連続埋込穴長手寸法
1274×N−25
(Nは器具台数を示す)

EL-LFBR4112　連続調光[信号制御:20～100%]　AHX　Ⓢ △¥28,000(税別)

本体	EL-LKR4322	AHX	Ⓢ △ ¥22,000(税別)
反射板	PR4502LS		Ⓢ △ ¥6,000(税別)

ランプ(平常時)とのセット価格

3,700lm	LDL40T・N/27/37・G3 ¥13,500(税別)×2本	AHX(37G3)	Ⓢ △¥55,000(税別)
		AHX(7,060lm・57W・123.8lm/W G)	
2,500lm	LDL40T・N/17/25・G3 ¥ 9,000(税別)×2本	AHX(25G3)	Ⓢ △¥46,000(税別)
		AHX(4,770lm・38W・125.5lm/W G)	

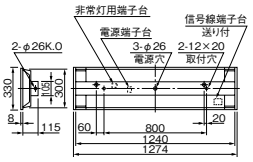

非常時点灯
40W ミニ電球

光束比70.0%　保守率0.79　廊下巾2.00m　照度1.0lx範囲

器具高さ		2.1	2.4	2.6	3.0	4.0	5.0	6.0	7.0
単体配置	A1	3.7	3.8	3.9	3.9	3.9	3.7	3.1	1.9
	B1	4.2	4.3	4.3	4.4	4.3	3.9	3.4	2.1
	B'1	4.4	4.5	4.5	4.5	4.3	3.9	3.4	2.3
直線配置	A2	8.8	9.3	9.7	10.3	10.9	11.1	10.9	10.4
	B2	10.8	11.3	11.5	11.8	12.1	12.1	11.7	10.9
四角配置	A4	6.9	7.6	7.9	8.5	9.6	10.3	10.7	10.9
	B4	10.0	10.5	10.7	11.0	11.5	11.8	12.2	12.2

[共通仕様]
本体　：鋼板 亜鉛メッキ仕上
反射板　：鋼板 白色仕上(高反射白色塗装)
質量　：器具 5.0kg　ランプ 0.8kg

定格電圧　：AC100～242V

		3,700lm	2,500lm
定格消費電力	100V	59	39
	200V	57	38
電流値	100V	0.59	0.39
	200V	0.29	0.20
平均電力※1	AHX	50	34

適合部品　：**連結金具 REB26**(別売)　△**¥770**(税別)
：**ガード GAF36**(別売)　△**¥12,300**(税別)
適合部品→P.631

非常時ランプ：IL-ML100V40WC
評定番号　：LCLC-01

ランプ別売　非常用ランプ同梱包
断熱施工では使用できません

光源寿命 40,000時間(光束維持率90%)　初期照度補正タイプ　調光(信号) 20~100%　5年保証
(LED)

非常用照明器具 器具配置表の見方

配置方法

非常用照明器具は、30分間非常点灯した後で床面の水平面照度が1lx(蛍光灯の場合は2lx)以上となるように配置を決定します。配置表は、各天井高さ(器具取付高さ)に対して、単体で配置する場合、直線配置する場合、四角配置する場合それぞれの場合の1lx(蛍光灯は2lx)が得られる最大照度範囲及び照明器具の最大取付間隔を表していますので、その数値以下の間隔で配置してください。

単体配置

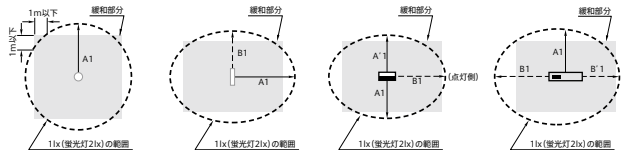

直線配置

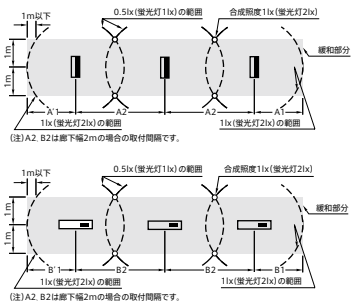

四角配置

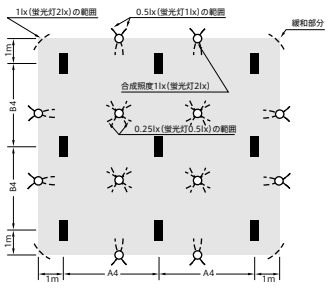

納期：○=在庫対応品(配送期間を要します)　△=受注生産品(ご注文後約2～6週間を要します)　※納期は目安ですので、都度お問合せください。
※希望小売価格には消費税は含まれておりません。※仕様は予告なしに変更される場合があります。※LED素子にはバラツキがあるため、同一形名の器具において光色、明るさが異なる場合があります。ご了承ください。

07 EMERGENCY LIGHTING

LED非常用照明器具

電源別置形
直管LEDランプ搭載形(平常時LED・非常時白熱電球点灯)

蓄電池内蔵形の非常用照明器具からのお取替えはできません。
※平常時点灯用の直管LEDランプは必ず専用のガラス管ランプをご使用ください。

LDL40ランプ

埋込形 昼白色(5000K) Ra83



[共通仕様]
本体 :鋼板 白色仕上(高反射白色塗装)
反射板 :鋼板 白色仕上(高反射白色塗装)
質量 :器具 3.0kg ランプ 0.8kg

定格電圧 :AC100～242V

		3,700lm	2,500lm
定格消費電力	100V	59	39
	200V	57	38
電流値	100V	0.59	0.39
	200V	0.29	0.20
平均電力※1	AHX	50	34

適合部品 :**連結金具 REB52**(別売) △¥700(税別)
適合部品→P.631

非常時ランプ :IL-ML100V40WC
評定番号 :LCLC-01

ランプ別売 非常用ランプ同梱包
断熱施工では使用できません

光源寿命 40,000時間 (光束維持率90%) (LED) | 初期照度補正タイプ | 調光(信号) 20~100% | 5年保証

一般定格形 220幅 下面開放タイプ 2灯用 (チャンネル回避形)

埋込穴 220×1235

連続埋込穴長手寸法 1253×N−18 (Nは器具台数を示す)

EL-LYBR4242 連続調光[信号制御:20～100%] AHX Ⓢ △¥28,000(税別)

ランプ(平常時)とのセット価格

3,700lm **LDL40T・N/27/37・G3** ¥13,500(税別)×2本 AHX(37G3) Ⓢ △¥55,000(税別)
AHX(7,200lm・57W・126.3lm/W Ⓖ)

2,500lm **LDL40T・N/17/25・G3** ¥ 9,000(税別)×2本 AHX(25G3) Ⓢ △¥46,000(税別)
AHX(4,870lm・38W・128.1lm/W Ⓖ)

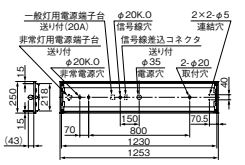

非常時点灯 40W ミニ電球

光束比70.0% 保守率0.79 廊下巾2.00m 照度1.0lx範囲

器具高さ		2.1	2.4	2.6	3.0	4.0	5.0	6.0	7.0
単体配置	A1	3.6	3.7	3.7	3.7	3.3	2.7	1.3	—
	B1	3.7	3.8	3.8	3.9	3.8	3.3	1.8	—
	B'1	3.4	3.5	3.5	3.5	3.1	2.3	1.0	—
直線配置	A2	9.3	9.7	9.8	10.0	10.3	10.0	9.0	7.2
	B2	9.3	9.6	9.7	10.0	10.3	10.1	9.4	7.2
四角配置	A4	8.7	9.0	9.2	9.6	10.2	10.5	10.6	9.8
	B4	8.8	9.1	9.3	9.6	10.3	10.6	10.7	10.2



[共通仕様]
本体 :鋼板 白色仕上(高反射白色塗装)
反射板 :鋼板 白色仕上(高反射白色塗装)
質量 :器具 7.5kg ランプ 0.8kg

定格電圧 :AC100～242V

		3,700lm	2,500lm
定格消費電力	100V	59	39
	200V	57	38
電流値	100V	0.59	0.39
	200V	0.29	0.20
平均電力※1	AHX	50	34

適合部品 :**連結金具 REB27**(別売) △¥710(税別)
適合部品→P.631

非常時ランプ :IL-ML100V40WC
評定番号 :LCLC-01

ランプ別売 非常用ランプ同梱包
断熱施工では使用できません

光源寿命 40,000時間 (光束維持率90%) (LED) | 初期照度補正タイプ | 調光(信号) 20~100% | 5年保証

一般定格形 300幅 オプション取付可能タイプ ファインベース 2灯用

埋込穴 300×1257

連続埋込穴長手寸法 1273×N−20 (Nは器具台数を示す)

■適合オプション
格子ルーバ L4362

EL-LFBR4032 連続調光[信号制御:20～100%] AHX Ⓢ △¥30,500(税別)

ランプ(平常時)とのセット価格

3,700lm **LDL40T・N/27/37・G3** ¥13,500(税別)×2本 AHX(37G3) Ⓢ △¥57,500(税別)
AHX(7,120lm・57W・124.9lm/W Ⓖ)

2,500lm **LDL40T・N/17/25・G3** ¥ 9,000(税別)×2本 AHX(25G3) Ⓢ △¥48,500(税別)
AHX(4,810lm・38W・126.5lm/W Ⓖ)

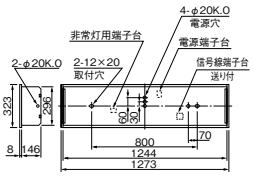

非常時点灯 40W ミニ電球

光束比70.0% 保守率0.79 廊下巾2.00m 照度1.0lx範囲

器具高さ		2.1	2.4	2.6	3.0	4.0	5.0	6.0	7.0
単体配置	A1	3.0	3.2	3.3	3.5	3.7	3.6	3.0	1.8
	A'1	2.9	3.0	3.1	3.3	3.6	3.6	3.2	2.0
	B1	4.0	4.1	4.1	4.2	4.2	4.0	3.3	2.1
	B'1	4.2	4.2	4.2	4.3	4.3	4.0	3.2	1.8
直線配置	A2	7.1	7.7	7.9	8.4	9.3	10.1	10.4	10.2
	B2	10.0	10.3	10.5	10.8	11.4	11.8	11.7	11.1
四角配置	A4	5.8	6.2	6.4	6.8	7.7	8.7	9.7	10.3
	B4	9.1	9.4	9.7	10.0	11.0	11.8	12.2	12.4

オプション取付可能タイプ ―ファインベース―

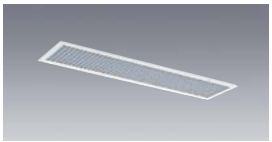

格子ルーバ
L4362 受注 ¥23,800(税別)

ルーバ :鋼板 白色仕上(高反射白色塗装)
枠 :アルミ アルマイト仕上
質量 :2.3kg

遮光角 横方向 30度 / 縦方向 30度

EL-LFBR4032＋L4362 (格子ルーバ)

■IL-ML100V40WCの場合
光束比70.0% 保守率0.74
廊下巾2.00m 照度1.0lx範囲

器具高さ		2.1	2.4	2.6	3.0	4.0	5.0	6.0	7.0
単体配置	A1	3.0	3.1	3.2	3.3	3.4	3.3	2.7	1.4
	B1	2.8	2.9	3.0	3.1	3.2	3.0	2.4	1.3
直線配置	A2	6.9	7.3	7.7	8.1	8.9	9.3	9.3	8.9
	B2	6.8	7.1	7.4	7.9	8.5	8.9	8.8	8.3
四角配置	A4	6.1	6.5	6.8	7.2	8.1	8.7	9.1	9.4
	B4	5.7	6.0	6.3	6.7	7.6	8.2	8.6	8.8

さらに高効率になり、全タイプに昼白色(5000K)と白色(4000K)をラインアップ

ランプ定格表 屋外用(ガラス管仕様)

タイプ※1		■昼白色(5000K)	■白色(4000K)	光束※2(lm)	演色性	ランプ電力(W)	希望小売価格(税別)
LDL40 (全長1,198)	3,700lm FHF32形高出力器具に近い明るさ	LDL40T・N/27/37・G3	LDL40T・W/27/35・G3	3,700(3,500)	Ra83	27.0	Ⓢ¥13,500
	2,500lm FHF32形定格出力器具とほぼ同等の明るさ	LDL40T・N/17/25・G3	LDL40T・W/17/23・G3	2,500(2,300)	Ra83	17.4	Ⓢ¥ 9,000
LDL20 (全長580)	1,300lm FL20形器具の明るさ	LDL20T・N/10/13・G3	LDL20T・W/10/12・G3	1,300(1,200)	Ra83	9.9	Ⓢ¥ 7,000

※1:タイプの分類は5000K(昼白色)ランプを基準にしております。 ※2:( )内は色温度4000Kの光束値です。 ※器具ランプでのシステム品のため、ランプ単体での販売はいたしません。ご注文の際はランプ形名をご指定ください。

A:電圧100～200V共用(100～242V共用) HX:初期照度補正付20～100%連続調光 Ⓢ:LED施設 光源寿命アイコンについて:光束維持率記載なし=70% 記載あり=記載の値
※1:平均電力は200V時の値です。

LDL20ランプ

蓄電池内蔵形の非常用照明器具からのお取替えはできません。
※平常時点灯用の直管LEDランプは必ず専用のガラス管ランプをご使用ください。

直付形　昼白色(5000K)　Ra83

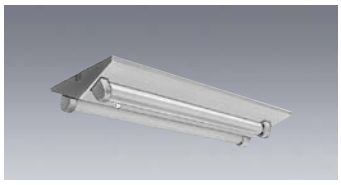

一般定格形
逆富士タイプ
2灯用
簡易連結金具付
天井直付専用

EL-LKVR2242　AHJ　Ⓢ△¥16,500(税別)

ランプ(平常時)とのセット価格

1,300lm　**LDL20T・N/10/13・G3**　¥ 7,000(税別)×2本　AHJ(13G3)　Ⓢ△¥30,500(税別)

AHJ(2,510lm・23W・109.1lm/W)

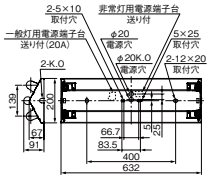

本体　：鋼板 亜鉛メッキ仕上
反射板　：鋼板 白色仕上(高反射白色塗装)
質量　：器具 2.3kg　ランプ 0.4kg

定格電圧　：AC100～242V
入力電流　：100V時:0.24A　200V時:0.12A
定格消費電力：100V時:24W　200V時:23W
平均電力※1　：20W

適合部品　：**ガード GAF51**(別売)　△**¥6,400**(税別)
適合部品→P.631

非常時ランプ：IL-ML100V40WC
評定番号　：LCLC-01

ランプ別売　非常用ランプ同梱包

光源寿命 40,000時間(光束維持率90%)　初期照度補正タイプ　5年保証
(LED)

非常時点灯
40W ミニ電球

光束比70.0%　保守率0.89　廊下巾2.00m　照度1.0lx範囲

器具高さ		2.1	2.4	2.6	3.0	4.0	5.0	6.0	7.0
単体配置	A1	3.6	3.6	3.6	3.6	3.2	2.5	1.1	—
	B1	3.6	3.7	3.7	3.8	3.7	3.0	1.1	—
直線配置	A2	9.6	9.8	9.9	10.0	10.1	9.6	8.7	6.8
	B2	9.3	9.7	9.8	10.1	10.5	10.5	9.8	7.6
四角配置	A4	9.2	9.5	9.6	9.9	10.2	10.3	10.1	9.4
	B4	8.8	9.1	9.3	9.6	10.3	10.6	10.8	10.5

埋込形　昼白色(5000K)　Ra83



一般定格形
300幅
下面開放タイプ
2灯用

埋込穴 300×639

EL-LFBR2132　AHJ　Ⓢ△¥29,500(税別)

本体	EL-LKR2312	AHJ　Ⓢ△	¥26,100(税別)
反射板	PR2502LS	Ⓢ△	¥3,400(税別)

ランプ(平常時)とのセット価格

1,300lm　**LDL20T・N/10/13・G3**　¥ 7,000(税別)×2本　AHJ(13G3)　Ⓢ△¥43,500(税別)

AHJ(2,460lm・23W・106.9lm/W)

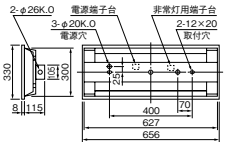

本体　：鋼板 亜鉛メッキ仕上
反射板　：鋼板 白色仕上(高反射白色塗装)
質量　：器具 3.9kg　ランプ 0.4kg

定格電圧　：AC100～242V
入力電流　：100V時:0.24A　200V時:0.12A
定格消費電力：100V時:24W　200V時:23W
平均電力※1　：20W

適合部品　：**ガード GAF34**(別売)　△**¥10,800**(税別)
適合部品→P.631

非常時ランプ：IL-ML100V40WC
評定番号　：LCLC-01

ランプ別売　非常用ランプ同梱包
断熱施工では使用できません

光源寿命 40,000時間(光束維持率90%)　初期照度補正タイプ　5年保証
(LED)

非常時点灯
40W ミニ電球

光束比70.0%　保守率0.79　廊下巾2.00m　照度1.0lx範囲

器具高さ		2.1	2.4	2.6	3.0	4.0	5.0	6.0	7.0
単体配置	A1	3.7	3.8	3.9	3.9	3.9	3.7	3.1	1.8
	B1	4.1	4.3	4.4	4.4	4.2	3.9	3.3	2.0
直線配置	A2	8.8	9.4	9.8	10.3	10.9	11.1	10.9	10.3
	B2	10.2	10.6	10.9	11.4	12.0	11.9	11.5	10.8
四角配置	A4	7.1	7.7	8.1	8.8	9.9	10.4	10.8	11.0
	B4	9.7	10.1	10.2	10.6	11.1	11.8	12.1	12.1

適合部品［LDL40用］

ガード1灯用

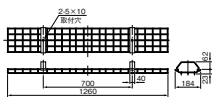

GAF35
受注 ¥11,000(税別)
ガード　：鋼棒 白色仕上
取付金具　：鋼板 白色仕上
質量　：1.2kg
●ガード線径 φ3、φ4

ガード2灯用

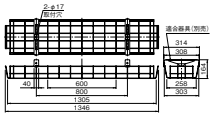

GAF52
○¥8,500(税別)
ガード　：鋼棒 白色仕上
取付金具　：鋼板 亜鉛メッキ仕上
質量　：2.0kg
●ガード線径 φ3、φ4
※ガードを取付けた場合、天井面と器具の間にすき間があきますのでご了承ください。

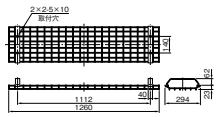

GAF36
△¥12,300(税別)
ガード　：鋼棒 白色仕上
取付金具　：鋼板 白色仕上
質量　：1.5kg
●ガード線径 φ3、φ4

連結金具

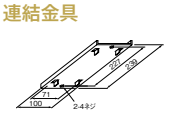

REB26
△¥770(税別)
連結金具　：鋼板 亜鉛メッキ仕上
質量　：0.3kg
●連結用ネジ　＋ーネジ2本

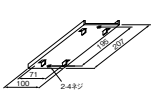

REB27
△¥710(税別)
連結金具　：鋼板 亜鉛メッキ仕上
質量　：0.2kg
●連結用ネジ　＋ーネジ2本

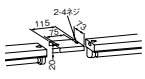

REB38
△¥660(税別)
連結金具　：鋼板 亜鉛メッキ仕上
質量　：0.2kg
●連結用ネジ　＋ーネジ2本

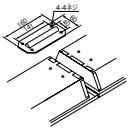

REB52
△¥700(税別)
連結金具　：鋼板 亜鉛メッキ仕上
質量　：0.1kg
●連結用ネジ　＋ーネジ4本

適合部品［LDL20用］

ガード2灯用

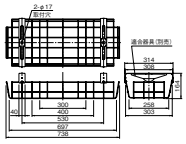

GAF51
△¥6,400(税別)
ガード　：鋼棒 白色仕上
取付金具　：鋼板 亜鉛メッキ仕上
質量　：1.5kg
●ガード線径 φ3、φ4
※ガードを取付けた場合、天井面と器具の間にすき間があきますのでご了承ください。

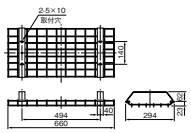

GAF34
受注 ¥10,800(税別)
ガード　：鋼棒 白色仕上
取付金具　：鋼板 亜鉛メッキ仕上
質量　：0.8kg
●ガード線径 φ3、φ4

納期：○=在庫対応品(配送期間を要します) △=受注生産品(ご注文後約2～6週間を要します) 受注=受注品(納期は販売会社にお問合せください) ※納期は目安ですので、都度お問合せください。
※希望小売価格には消費税は含まれておりません。※仕様は予告なしに変更される場合があります。※LED素子にはバラツキがあるため、同一形名の器具において光色、明るさが異なる場合があります。ご了承ください。

07 非常用照明器具の解説

非常用照明器具とは…

不特定多数の人が集まる場所での火災や地震、その他の災害や事故…。
非常用照明器具は、そのような場合に生じる停電の場合に、その場にいる人々が安全に避難できるように室内や通路を照明する器具です。

三菱非常用照明器具

三菱非常用照明器具は、現行の建築基準法に適合しています。

種類

電池内蔵形器具
- 30分タイプ
- 60分タイプ

電源別置形器具

内蔵用電源装置

注意点

(1)建築基準法が改正により、2002年4月以降に生産される当社の非常用照明器具は、すべて(一社)日本照明工業会による自主評定制度に移行いたします。従来のBCJマーク(ハウスマーク)等は、以下のJIL適合マーク及び自主評定番号となります。JIL適合マークの色は、2012年3月1日より黒色になりました。(元:朱色)

自主評定番号:
自主評定制度で定められている型式区分に応じた番号

JIL適合マーク

(2)建築基準法・消防法共に適合している照明器具は、非常用照明器具と階段通路誘導灯を兼用でき、従来通り設置が可能です。

2011年の消防法改正を受け、当社では60分間定格電池内蔵非常用照明器具に、右のシールを貼り付けています。
注)階段通路誘導灯兼用器具には表示は不要

60分間定格マーク

特長

●**密閉形ニッケルカドミウム蓄電池使用及びニッケル水素蓄電池使用**
非常電源には密閉形ニッケルカドミウム蓄電池及びニッケル水素蓄電池を使用しております。鉛電池のような補液の心配はありません。

●**点検スイッチ付き**
器具に付いている点検スイッチを操作している間は、停電及び火災信号発令と同じ状態になり、非常点灯の確認が行えます。

●**自動充電装置採用**
万一の停電で電池が放電していても、通電後、自動的に充電され、48時間の充電で再び30分間以上(長時間定格のものは60分間以上)有効に非常点灯します。

●**自動切替式**
非常時には、自動的に内蔵の非常電源に切り替わります。

●**充電インジケータ付**
モニターランプが緑色に点灯していれば、内蔵蓄電池に充電している状態です。常に正常状態であるかどうか一目でわかります。

●**CLインジケータ付**
電池内蔵非常用照明器具は、モニタランプが緑色に点灯していれば正常状態です。充電不良、電池装着不良がある場合は点灯しません。

点検方法

①モニタランプの点灯確認

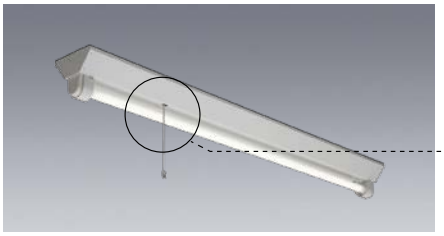

緑色のモニタランプが点灯しているかどうか確認してください。点灯していない場合は内蔵蓄電池コネクタの接続が確実にされているかどうかを確認してください。

②非常点灯の確認

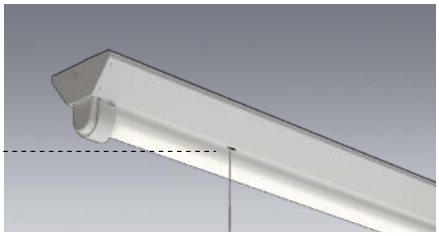

点検スイッチを操作して非常点灯に切り替わることを確認してください。48時間通電されている事を確認のうえ、専用電源を切り30分間以上(長時間定格のものは60分間以上)非常点灯している事を確認してください。

③取替時期のきた電池を交換する



取替時期のきた電池は、電池形名を確認のうえ新しい電池と交換してください。交換電池の一覧表は本カタログP.622~627をご参照ください。

〈使用上のご注意〉

●非常用照明器具に内蔵しております電池は、蓄電池ですので寿命に限りがあります。その取替寿命は、一般的に4~6年ですが、電源の状態や使用頻度によって大きな影響を受けますので、適宜交換していただくことが必要です。少なくとも3ヵ月に一度は点検をお願いします。建築基準法では、30分間以上非常点灯しなければならないよう規定されていますので、もし非常点灯時間が30分間未満(長時間定格のものは60分間未満)になった場合には、必ず弊社指定の定格に合った交換用純正部品をご用命の上、すみやかに交換してください。
●電池の特性上、使用周囲温度により影響を受けるため、常温(5~35℃)でご使用ください。
●蓄電池回路にヒューズが入っていますので、ヒューズが溶断した場合は、必ず規定容量のヒューズと交換してください。
●ご使用の前に48時間以上充電してからお使いください。

07 非常用照明器具の解説

非常用の照明装置の設置基準（建築基準法施行令第126条の4および防災設備に関する指針、2004年版より抜粋）

対象建築物	対象建築物のうち 設置義務のある部分	対象建築物のうち 設置義務免除の建築物又は部分
1. 特殊建築物 (一)劇場、映画館、演芸場、観覧場、公会堂、集会場 (二)病院、診療所(患者の収容施設があるものに限る)、ホテル、旅館、下宿、共同住宅、寄宿舎、児童福祉施設等 (三)学校等(*1)、博物館、美術館、図書館 (四)百貨店、マーケット、展示場、キャバレー、カフェー、ナイトクラブ、バー、ダンスホール、遊技場、公衆浴場、待合、料理店、飲食店、物品販売業を営む店舗(床面積10㎡以内のものを除く)	① 居室(*2) ② 令第116条の2第1項第一号に該当する窓その他の開口部を有しない居室(*3)(無窓の居室) ③ ①及び②の居室から、地上へ通ずる避難路となる廊下、階段その他の通路 ④ ①②又は③に類する部分、例えば、廊下に接するロビー、通り抜け避難に用いられる場所、その他通常、照明設備が必要とされる部分	① イ. 病院の病室 ロ. 下宿の宿泊室 ハ. 寄宿舎の寝室 ニ. これらの類似室(*4) ② 共同住宅、長屋の住戸 ③ 学校等 ④ 採光上有効に直接外気に開放された廊下や屋外階段等 ⑤ 平12建告示第1411号による居室等(*5) ⑥ その他(*6)
2.〔階数≧3〕で、〔延べ面積≧500㎡〕の建築物	〔同上〕	上記の①②③④⑤⑥1戸建住宅
3.〔延べ面積＞1,000㎡〕の建築物	〔同上〕	〔同上〕
4. 無窓の居室を有する建築物	① 無窓の居室 ② ①の居室から、地上へ通ずる避難路となる廊下、階段その他の通路 ③ ①又は②に類する部分、例えば、廊下に接するロビー、通り抜け避難に用いられる場所、その他通常、照明設備が必要とされる部分	上記の①②③④

(注)

*1 学校等とは、学校、体育館、ボーリング場、スキー場、スケート場、水泳場又はスポーツの練習場をいう(「建基令」第126条の2)。
学校とは、おおむね学校教育法でいう学校をいい、学校教育法でいう学校とは、小学校、中学校、高等学校、大学、高等専門学校、盲学校、聾学校、養護学校、幼稚園、専修学校及び各種学校をいう。他の法令の規制によるその他の学校(例、各省の組織の中の学校など)は含まれない。
体育館で観覧席を有するもの、又は観覧の用に供するものは、集会場と見なされて除外されない。学校で夜間部が併設されているものは、法規制上は不要であるが、避難上安全を確保するために、避難経路である廊下、階段、屋外への出入口には、原則的に必要であろう。

*2 居室とは、居住、執務、作業、集会、娯楽その他これらに類する目的のために継続的に使用する室をいう。

*3 令第116条の2第1項第一号に該当する窓その他の開口部を有しない居室とは、採光に有効な部分の面積の合計が、当該居室の床面積の1/20以上の開口部を有しない居室をいう。

*4 これらの類似室には、事務所ビルなどの管理人室は、長屋もしくは共同住宅の住戸に類する居室と見なされ含まれるが、当直室の場合は不特定の人々が使用する居室に見なされ含まれない。

*5 平成12年建設省告示第1411号による適用除外の居室等を例示すれば、次のとおりである。

(イ)小部屋を含む建物の例

半円で歩行距離を示すのは適当ではないが、具体的な通路の示し方がないので半円で示した。実際の歩行距離によって制限を受けるので注意を要する。
1.小部屋部分は30m以内であり、除外される。
2. 大部屋部分は30mをこえる部分があり、この大部屋すべてに設置が必要となる。
3. 廊下部分は避難経路となるので設置を必要とする。
4. 避難階の直上階、直下階は30m以内が20m以内となるので注意を要する。

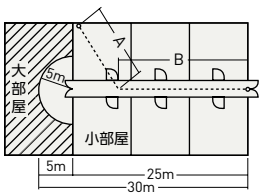

(避難階の場合、A＋B≦30m)

(ロ) 工場の例

a)機器配置が不明の場合

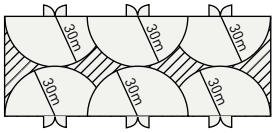

30mでおおわれない斜線部分があり、この建物はすべて設置を必要とする。

b)機器配置が明確の場合

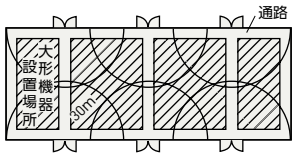

この建物はすべて設置を必要とするが、斜線部分の大形機器設置個所は除外され、通路のみに設置を必要とする。

*6 その他次の部分は、設置義務が免除できる。
a)ホテル、旅館等において、前室と奥の部屋の間がふすま、障子等随時開放することができるもので仕切られた2部屋は、1部屋と見なしてよいので、避難経路に近い前室に設置すればよい(下図参照)。
ただし、ふすま等を開放した状態で法定照度を確保すること。
b)地下駐車場の駐車スペースは居室に該当せず、車路は、人が通常出入りする通路ではないので必ずしも法的には必要がない。ただし避難のために通路として使用されることがあるので設置することが望ましい。

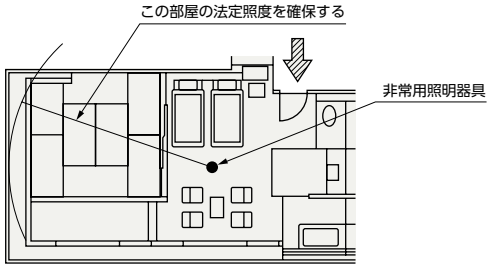

07 非常用照明器具の解説

照明方式と必要照度（建築基準法35条施行令第126条の5）

①直接照明で床面において水平面照度で1lx以上になるようにします。
②LED非常用照明器具を使用するときは2lx以上となるようにします。
※地下街の構えの接する地下道においては、床面水平面10lx以上（LEDの場合20lx以上）―建設省告示第1730号―

備考
- 直接照明とは、床面の照度の大部分が照明器具からの直射光（照明カバーなどによる拡散光を含む）による照明をいいます。
- 白熱灯は周囲温度の変化による光束の変化を全く受けませんが、LEDは周囲温度の上昇とともに光束が低下し、70℃程度の雰囲気では常温時より光束が低下しますので常温2lxとして計算します。

照明設計上の留意点

①照明の範囲

避難行動のさまたげとならない隅角部は1lxを必要としません。

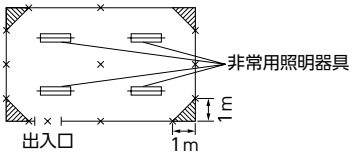

②照明計算

照明計算は逐点法により行います。光束法は使用できません。

③保守率・光束換算係数

建築基準法は維持基準を示しているため照度1lxの値は経年変化による器具の汚れ、光源の黒化による減光を生じた後にも維持しなければなりません。したがって設備設置当初は1lxよりも明るく設計しておく必要があり、照明設計には照明学会技術指針の普通レベルの保守率で計算します。

表1. 算出条件一欄表

器具の種類	非常用光源の種類		設計値		
			設計照度（ℓx）	保守率	光束換算係数
露出形	蛍光ランプ	FHF	2.0	0.69	1.0
		FLR	2.0	0.70	1.0
		FHT	2.0	0.70	1.0
	電球	白熱・ハロゲン	1.0	0.89	1.0
		ミニクリプトン	1.0	0.86	1.0
下面開放形（下面粗いルーバー）	蛍光ランプ	FHF	2.0	0.69	1.0
		FLR	2.0	0.70	1.0
		FHT	2.0	0.63	1.0
	電球	白熱・ハロゲン	1.0	0.79	1.0
		ミニクリプトン	1.0	0.77	1.0
簡易密閉形（下面カバー付）	蛍光ランプ	FHF	2.0	0.65	1.0
		FLR	2.0	0.66	1.0
		FHT	2.0	0.59	1.0
	電球	白熱・ハロゲン	1.0	0.74	1.0
		ミニクリプトン	1.0	0.72	1.0
完全密閉形（パッキン付）	蛍光ランプ	FHF	2.0	0.73	1.0
		FLR	2.0	0.74	1.0
		FHT	2.0	0.66	1.0
	電球	白熱・ハロゲン	1.0	0.84	1.0
		ミニクリプトン	1.0	0.81	1.0

備考）電源別置形で電球を用いるものについては、光束換算係数を0.7とする。

④電圧降下、器具端子電圧

蓄電池で30分間点灯すると、蓄電池の放電により端子電圧は低下し、明るさは暗くなります。配線の電圧降下も考え合わせて適切な器具端子電圧と蓄電池容量を選定します。電源別置形の場合の器具端子電圧とランプ光束換算係数は表2を参考にします。電池内蔵形の場合には、あらかじめ電圧降下を考慮して設置間隔表を作成してありますので、特に考慮する必要はありません。

表2. 器具端子電圧とランプ光束換算係数

器具端子電圧（%）	電球	蛍光ランプ
100	1.00	1.00
95	0.85	0.92
90	0.70	0.84
85	0.60	0.75
80	0.50	0.65
75	0.40	—

逐点法による照度計算式

配置表によらないで、器具の配光曲線から照度計算する場合に利用します。初期照度、保守率、器具端子電圧（電源別置形の場合）などを選定し、任意の点の水平面照度を求めます。

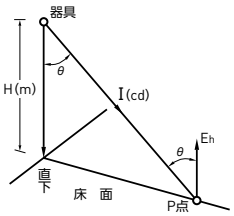

P点の水平面照度

$E_h=\frac{I}{H^2}\cos^3\theta(\ell x)$

I …… θ方向の光度（cd）
θ …… P点と直下と角度（度）
H …… 光源の取付高さ（m）
Eh …… 水平面照度

非常灯電球光束値

種類		形名	ランプ定格消費電力（W）	定格光束（ℓm）
電源別置形器具用	ハロゲン電球	JD100/110V60W-E	60	840
	ミニ電球	IL-ML100V40WC	40	480
電源内蔵形器具用	非常灯用電球	IL-ML6V1.5AC	10	130
		IL-ML9.6V1.7AC	20	290
		IL-ML9.6V3.9AC	40	720
		IL-ML12V1.3AC	20	290
		IL-ML12V3AC	40	720
		IL-CB12V1.3AC	20	290
		IL-CB12V3AC	40	720
		IL-ML15.6V2.6AC	40	720
		IL-ML4.8V2AC	10	110
		IL-ML9.6V2AC	20	290
	ミニハロゲン電球	IL-J6V10W	10	190
		IL-J12V23W	23	500
		JE3.6V9W	9	140
		JE3.6V13W	13	250
		JE4.8V13W	13	280
		JE8.4V30W	30	780

配光曲線データより照明設計する場合の光束値について

配置表によらないで設計する場合は光束値を以下の計算で求めて照明設計してください。

- 電源内蔵形蛍光灯器具
  定格光束×非常時の光束比（55%、50%、25%、16%）
- 電源内蔵形白熱灯器具
  定格光束×器具内の電圧降下による光束換算係数 $\left(\frac{V_0}{V}\right)^{3.3}$
  V_0=器具の放電基準電圧
  V =電球の定格電圧
- 電源別置形蛍光灯器具
  定格光束×予備電源の器具端子電圧の光束換算係数（表2の値）
- 電源別置形白熱灯器具
  定格光束×予備電源の器具端子電圧の光束換算係数 $\left(\frac{V_0}{V}\right)^{3.3}$
  V_0=予備電源の器具端子電圧
  V =電球の定格電圧

非常用照明器具の配置間隔について

配置方法

LED非常用照明器具は、30分間非常点灯した後で床面の水平面照度が2lx以上となるように配置を決定します。配置表は、各天井高さ（器具取付高さ）に対して、単体で配置する場合、直線配置する場合、四角配置する場合それぞれの場合の2lxが得られる最大照度範囲及び照明器具の最大取付間隔を表していますので、その数値以下の間隔で配置してください。

単体で配置する場合

各天井高（器具取付高さ）に対して、2lxの範囲を図1-A1で表します。蛍光灯や組込形器具のように配光に方向性のある場合は図2、図3、図4のようにランプの軸に直角の方向（A断面方向）をA1及びA'1、平行の方向（B断面方向）をB1及びB'1で表します。

図1

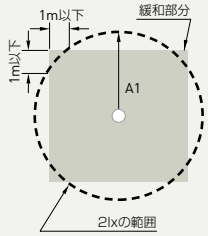

図2

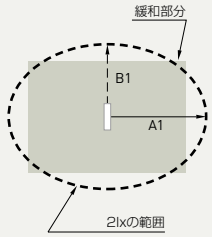

図3

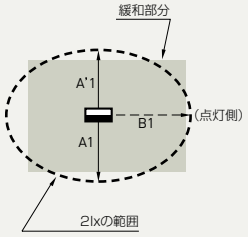

図4

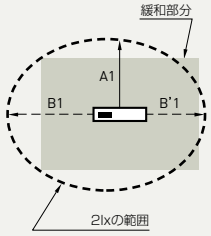

直線配置する場合

各天井高（器具取付高さ）に対して、幅2mの廊下で壁ぎわの合成照度が2lx以上となるための最大取付間隔（単位m）をA2、B2で表してあります。蛍光灯のように配光に方向性のある場合で、図5のようにA断面方向に配置する場合はA2で表します。
図6のようにB断面方向に配置する場合はB2で表しますので、この数値以下の間隔で照明器具を取り付けてください。
また廊下の端部は、単体配置の表により照度範囲A1、A'1、B1、B'1を決めてください。

図5

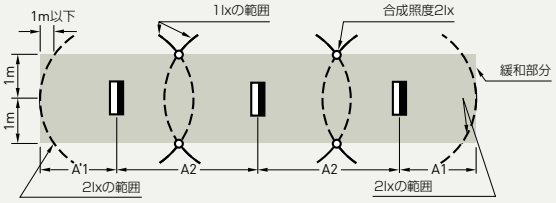

（注）A2、B2は廊下幅2mの場合の取付間隔です。

図6

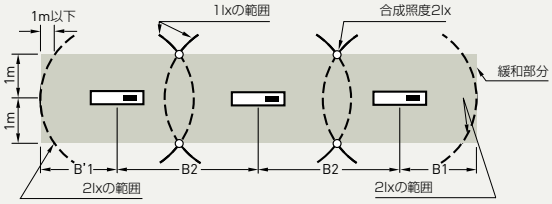

（注）A2、B2は廊下幅2mの場合の取付間隔です。

四角配置する場合

各天井高さ（器具取付高さ）に対して、照明器具の対角線の交点が2lx以上得られる場合の最大取付間隔（単位=m）をA4で表してあります。蛍光灯や組込形器具のように配光に方向性のある場合は図7のように、A断面方向の間隔をA4、B断面方向をB4で表しますのでこの数値以下の間隔で取り付けてください。

※なおこれは部屋の中央部分に配置する場合であり、部屋の隅部および壁際はそれぞれ前記の「単体で配置する場合」および「直線配置する場合」の両方を満たすように配置してください。
ただし、「直線配置する場合」は非常灯を壁より1mの位置に設置する場合という限定が入っていますので、1m以上離す場合は、配光曲線データに従って行ってください。

図7

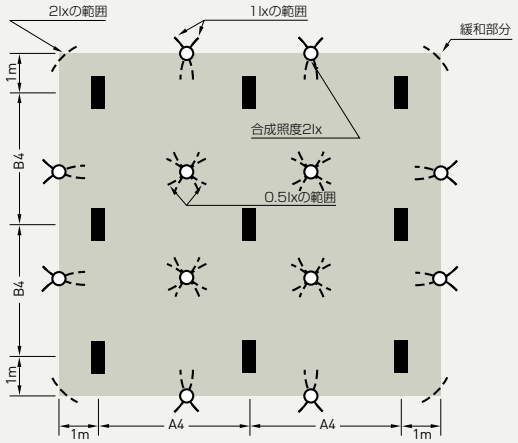

07 非常用照明器具の解説

非常用照明器具の配置間隔について

階段配置の見方

階段配置表(表1)は、図8の方向に器具を取り付け、踊り場又は路面で2lx(または1lx)の照度が確保できる、器具中心からの最大距離を示します。表中X+の値は、図8に示すように器具中心よりランプ軸方向の壁までの距離をYmとした場合、段側で2lxの照度が得られる最大距離を示します。同様に、Xの値は、段側で1lxの照度が得られる最大距離を示します。X-はランプ軸と直角方向の壁側(即ち段と反対側)で2lxが得られる最大距離を示します。踊り場の照度チェックには2lxのデータを、階段の中間部のチェックには1lxのデータを使用します。逆富士形1灯用などの対称配光ではX+とX-の値は同じになるため、表2の通りX+のみで表しています。以下、図9の例を用いて表の使い方を説明します。

図8　器具配置と照度範囲
(表1の器具を高さ2.5mに取付けた場合)

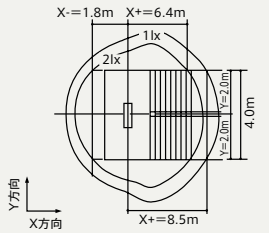

表1 階段配置表の例
EL-LFVH4111 AHN 保守率 0.77

取り付け高さ(m)				1.0	1.5	2.0	2.5	3.0	4.0	5.0
階段配置	Y=1.0m	2.0lx	X+	4.3	4.4	4.2	4.5	4.9	5.6	6.3
			X-	2.0	2.6	3.1	3.6	3.9	4.5	5.0
		1.0lx	X+	5.9	6.4	6.5	6.2	6.1	6.8	7.6
			X-	2.4	3.0	3.6	4.1	4.6	5.4	6.0
	Y=1.5m	2.0lx	X+	4.0	4.0	4.0	4.4	4.8	5.5	6.2
			X-	1.8	2.5	3.0	3.5	3.8	4.4	4.8
		1.0lx	X+	5.6	6.1	6.2	6.0	6.0	6.7	7.5
			X-	2.2	3.0	3.5	4.0	4.5	5.4	6.0
	Y=2.0m	2.0lx	X+	3.5	3.6	3.8	4.3	4.6	5.4	6.0
			X-	1.5	2.3	2.8	3.3	3.7	4.3	4.7
		1.0lx	X+	5.3	5.8	5.8	5.8	5.9	6.6	7.4
			X-	2.0	2.8	3.4	3.9	4.4	5.3	5.9

表2 階段配置表
EL-LKVH4291 AHN 保守率 0.86

取り付け高さ(m)				1.0	1.5	2.0	2.5	3.0	4.0	5.0
階段配置	Y=2.0m	2.0lx	X+	3.8	4.5	5.1	5.5	5.9	6.4	6.6
		1.0lx	X	5.0	6.0	6.7	7.3	7.7	8.5	9.0

踊り場の照度確認

図9より配置条件は、階段の幅3.6m、器具Aの取付高さ3.0m、器具Bの取付高さ2.0mです。この場合、2lxを得る最大距離は階段配置表のY=2mのデータから読み取ります。器具Aの最大距離は表2より2.9m、器具Bの最大距離は表3より2.3mとなります。それぞれの器具による壁際の最大距離の点をa0、b0とし図9に示します。各踊り場はa0、b0の内側にあるため、2lx以上の照度が確保できることが分かります。

階段の中間部の照度確認

①器具Aによる1lxの照度範囲

図9より器具Aの取付高さは、1階からでは3.0m、踊り場の高さからでは約1.0mとなります。表2より、Y=2m、取付高さ3.0～1.0mの範囲の高さで1lxが得られる最大距離を読み取ります。壁際で1lxとなる点をa1～a5とし、各点を実線で結んだものを図9に示します。

②器具Bによる1lxの照度範囲

器具Bの取付高さは、踊り場からでは約2.0m、1階からでは約4.0mになります。表3より、Y=2m、取付高さ2.0～4.0mの範囲で1lxの最大距離を読み取ります。壁際で1lxとなる点をb1～b4とし、各点を波線で結んだものを図9に示します。

③器具Aと器具Bの合成照度

図9から、器具Aにより1lxが得られる踏面はNo.1からNo.10になります。器具Bでは同様に1lx以上の踏面はNo.3からNo.11になります。

従って、階段の中間部の合成照度は2lx以上になります(言い換えれば、実線と波線の交点Pが踏面より上側にあればよいことになります)。

図10のように、交点Pが踏面より下側にあれば、階段の中間部の照度は2lx未満となります。

非常用照明、階段通路誘導灯兼用形　配置表中の0について

非常灯配置表、階段配置表の表中の0表記については必要な水平面照度2lxを満たしませんので、その条件での使用はできません。

図9　照明配置(例)

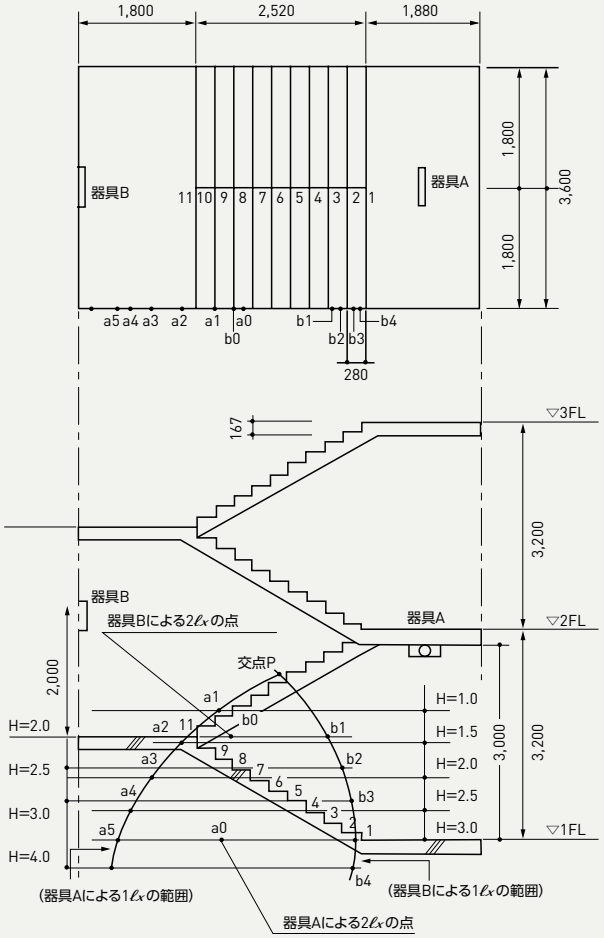

図10　踏面が2ℓx未満となる場合

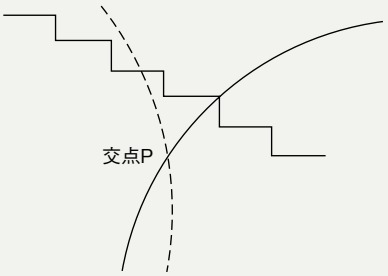

電池内蔵形非常用照明器具の場合

●配線は一般屋内配線法に従ってください。(耐火規制は受けません。)
●専用回路の配線の途中には、スイッチは設けないでください。
●常用回路の配線には、一般照明器具を接続してもかまいません。
●専用回路の開閉器には、非常用照明器具である旨を表示し、不用意に操作されないようにしてください。
●器具の口出線と屋内配線の接続は、コンセント等を介さずに直接接続してください。
●器具のタイプにより、配線方法が異なります。下の非常用照明器具一覧表をご参照いただき、用途に応じて配線してください。

●絶対にしてはならない配線(単相3線、3相4線)
3線配線の場合、機器を損傷する恐れがあります。
次の配線は行わないでください。

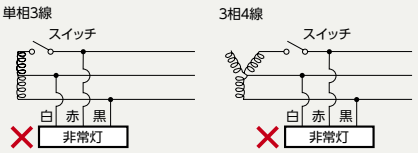

[直管LEDランプ搭載形]

	種類		配線図	
電源内蔵形	**非常用蛍光灯組込形** 平常時には直管形LEDランプを使用し、非常時には別に組み込んだ非常用蛍光灯を点灯させる方式		平常時点灯 スイッチなしの場合 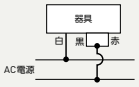	スイッチ付の場合 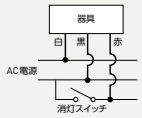
	非常用ミニハロゲンランプ組込形 平常時には直管形LEDランプを使用し、非常時には別に組み込んだミニハロゲンランプを点灯させる方式		平常時点灯 スイッチなしの場合 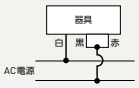	スイッチ付の場合 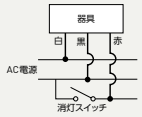

電源別置形非常用照明器具の場合

●非常灯電源からの配線は、耐熱配線としてください。

07 非常用照明器具の解説

誘導灯、非常灯の保守点検に関する関連法令

消防法の改正(平成14年)、建築基準法の改正(平成16年)により立入検査や罰則等が強化されました。

		誘導灯 消防法及び関連法令	非常灯 建築基準法及び関連法令
設備の設置、維持義務		防火対象物の関係者※は政令が定める基準に従った消防用設備等を設置し、維持しなければならない。 (消防法第17条第1項) ※:所有者、管理者、占有者がこれに相当する。	建築物の所有者、管理者又は占有者は、その建築物の敷地、構造及び建築設備を常時適法な状態に維持するように努めなければならない。 (建築基準法第8条第1項)
設備の設置届出及び検査		特定防火対象物の関係者は政令・条例が定める基準に従って消防用設備等を設置したときは、その旨を届け出て検査を受けなければならない。 (法第17条の3の2)	建築主は、建築物を建築しようとする場合、これらの建築物の修繕もしくは大規模の模様替をしようとする場合においては、当該工事に着手する前に、その計画が建築基準関係規定に適合するものであることについて、確認の申請書を提出して建築主事の確認を受け、確認済証の交付を受けなければならない。 (法第6条)
設備の点検及び報告義務		防火対象物の関係者は消防用設備等について総務省令の定めるところにより定期的に点検し、その結果を報告しなければならない。 (法第17条の3の3)	<建築物その他の政令で定める建築物で特定行政庁が指定するものの所有者>当該建築物の敷地、構造および建築設備について、国土交通省令で定めるところにより、定期に、一級建築士もしくは二級建築士または国土交通大臣が定める資格を有する者にその状況調査をさせて、その結果を特定行政庁に報告しなければならない。 (法第12条第1項)
			<国の機関の長等は、国、都道府県または建築主事を置く市町村の建築物の昇降機および国、都道府県または建築主事を置く市町村の建築物>昇降機以外の建築設備について、国土交通省令で定めるところにより、定期に、一級建築士、もしくは二級建築士または前項の資格を有する者に、損傷、腐食その他の劣化の状況の点検をさせなければならない。 (法第12条第4項)
点検資格者		消防設備士 消防設備点検資格者 (法第17条3の3)	<建築物その他政令で定める建築物で特定行政庁が指定するものの所有者>一級建築士もしくは二級建築士または国土交通大臣が定める資格を有する者 (法第12条第1項)
			<国の機関の長等は、国、都道府県または建築主事を置く市町村の建築物の昇降機および国、都道府県または建築主事を置く市町村の建築物>一級建築士もしくは二級建築士または国土交通大臣が定める資格を有する者 (法第12条第4項)
定期点検		機器点検:6ヶ月に1回 (昭和50年消防庁告示第2号)	6ヶ月から1年の間隔で特定行政庁が定める時期 (施行規則第6条)
定期報告		特定防火対象物:1年に1回 その他の防火対象物:3年に1回 (施行規則第31条の6)	
届出先及び報告先		消防長または消防署長 (施行規則第31条の6)	特定行政庁 (法第12条第3項)
勧告・措置・是正・改善命令など		立ち入り検査の後に有り 消防設備等に対する措置命令 (法第17条の4)	保安上危険な建築物等に対する措置 (法第10条)
定期点検報告義務違反	管理者	関係者:30万円以下の罰金または拘留 (法第44条)	<規定に違反> 100万円以下の罰金 (法第101条)
是正・改善命令違反	違反者	懲役3年以下または300万円以下の罰金 (法第39条の2の2)	<特定行政庁または建築監視員の命令に違反> 3年以下の懲役または300万円以下の罰金 (法第98条)
			<規定に違反> 1年以下の懲役または100万円以下の罰金 (法第99条)
			<規定に違反した法人> 1億円以下の罰金 (法第104条)
命令内容の公表		有り (法第5条)	有り (法第10条)
非常点灯確認		20分間又は60分間 (各階ごとに1/10の台数以下とならない範囲で)	30分間または60分間

(注)非常灯とは非常用の照明装置及び非常用の照明器具のことをいう。
消防設備等に対しての点検・報告義務があり、誘導灯のみの点検報告ではない。
建築設備等に対しての点検・報告義務があり、非常灯のみの点検報告ではない。

リニューアル／防災灯および関連部品交換のご提案

適正交換時期

誘導灯・非常用照明器具の寿命

交換の目安 8～10年

10年を過ぎた誘導灯器具は外観だけでは判断できない器具の劣化が進んでいます。安全性の面からも早めの交換をご検討ください。

器具本体は8～10年が交換の目安です。

器具の種類		適正交換時期	耐用の限界
誘導灯 非常灯	電池内蔵形	8～10年	12年
	電源別置形	8～10年	15年
	専用形※	8～10年	15年

※専用形とは電池内蔵形器具で、常時消灯・非常時点灯の器具を指します。(一社)日本照明工業会ガイド 108-2003

●誘導灯の場合

認定マークの色で交換時期の目安がわかります。

認定マークの色		製造年月日	対策
	青色	1996年4月～2002年3月	器具の交換をおすすめします。
	青色	2002年4月～2005年8月	点検し、不具合が見つかれば部品交換※、器具交換してください。
	緑色	2005年2月～2011年3月	
	黒色	2011年4月～2013年3月	
	黒色	2013年4月～	

※部品とは、ランプ、蓄電池、誘導灯表示板を指します。

●非常灯の場合

認定・適合マーク	製造年月日	対策
	1970年～2001年5月	器具の交換をおすすめします。
	2001年6月～2012年3月	点検し、不具合が見つかれば部品交換※、器具交換してください。
	2012年4月～2013年3月	
	2013年4月～	

※部品とは、ランプ、蓄電池、誘導灯表示板を指します。

誘導灯表示板の寿命

交換の目安 6～10年

表示板は設置時と比較すると表示面が汚れて視認性が低下することがあります。適正なメンテナンスをおすすめします。また、表示板は使用中に変色して劣化することがありますので、速やかな交換をお願いします。



正常な表示板



劣化した表示板

バッテリー寿命

交換の目安 4～6年

バッテリーには寿命があります。点検時に規定の時間、非常点灯しないバッテリーは速やかに交換してください。

寿命特性の一例

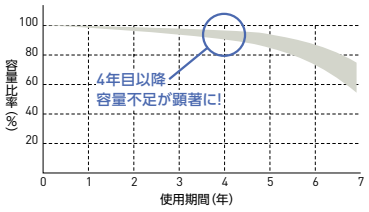



寿命末期のバッテリーの例

JIL適合
製造事業者登録番号
(誘)L75－○○N
(非)SC01－○○

交換バッテリーはメーカー指定のJIL適合マークのものをお使いください。

バッテリーの点検

充電インジケータ付き(電池内蔵LED・蛍光灯非常用照明器具)

モニタランプが緑色に点灯していれば、内蔵蓄電池に充電している状態です。

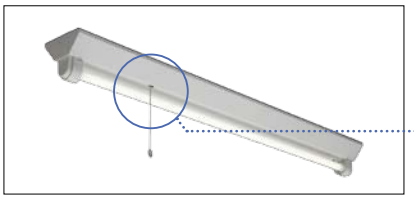

①モニタランプの点灯確認

緑色のモニタランプが点灯しているかどうか確認してください。点灯していない場合は内蔵蓄電池コネクターの接続が確実にされているかどうかを確認してください。また、電池内蔵白熱灯非常用照明器具の場合は、ランプが切れたりゆるんだりしていないか確認してください。

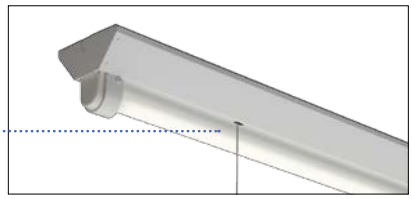

②非常点灯の確認

点検スイッチを操作して非常点灯に切り替わることを確認してください。48時間通電されている事を確認のうえ、専用電源を切り30分後(60分定格のものは60分後)に非常点灯している事を確認してください。



③取替時期のきた電池を交換する

取替時期のきた電池は、電池形名を確認のうえ新しい電池と交換してください。

CLインジケータ付(電池内蔵非常用照明器具)

モニタランプが緑色に点灯していれば、内蔵蓄電池に充電している状態です。
充電不良、電池装着不良がある場合は点灯しません。

照明制御

業務用

「照明器具・ランプの正しい使い方（安全上のご注意）」をA1～A40ページに掲載しておりますので、必ずご一読ください。

ローカル自動調光システム MILCO.S

▶ P.643



ワイヤレスタイプ



小形調光器

▶ P.656



人感センサスイッチ

▶ P.658



注：本章に記載の器具は業務用商品です。

LIGHTING CONTROL SYSTEM

快適性を維持しつつ
居室ごとの省エネ制御を実現。



MILCO.S［ワイヤレスタイプ］



調光システムに必要な調光信号の
配線工事が不要。
省施工で調光空間を実現します。

ローカル自動調光システム MILCO.S



LED照明器具と自動調光システムの
組合せでお手軽に省エネを実現します。

人感センサスイッチ



固定出力の照明器具に接続することで
不在時消灯により
大幅な省エネを実現します。

小形調光器



調光ツマミであかりを自由にコントロール。
会議室や応接室、店舗など
部屋単位での調光が可能です。

照明制御

ローカル自動調光システム
MILCO.S［ワイヤレスタイプ］

MILCO.S

調光線信号いらずのらくらく施工。

MILCO.S［ワイヤレスタイプ］、新登場。



照度センサ
スケジュール
タイマー機能付

■ オフィス・店舗・工場のリニューアルにおすすめ

調光システムに必要な調光信号線の配線工事が不要、省施工で調光空間を実現します。

今までは 照明器具を調光する場合
調光信号線の配線工事が必要でした。

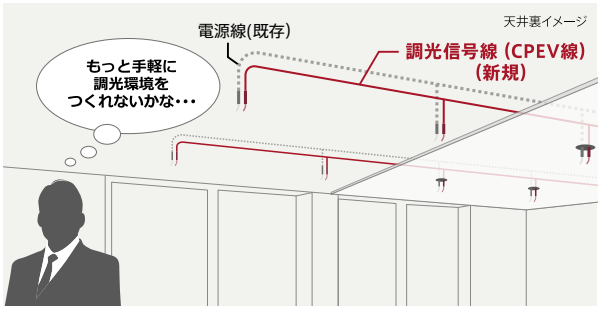

無線調光なら コントローラと照明器具間が無線なので
調光信号線の工事が不要で工期も短縮！

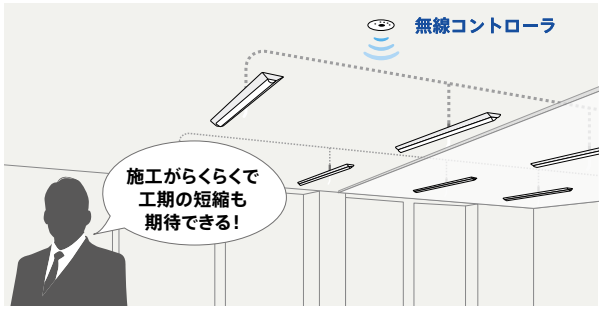

■ 直付形照明器具からのリニューアルに最適

既設の電源線をそのまま活用できるため、直付形照明器具を新たに調光したい場合でも簡単に施工ができます。

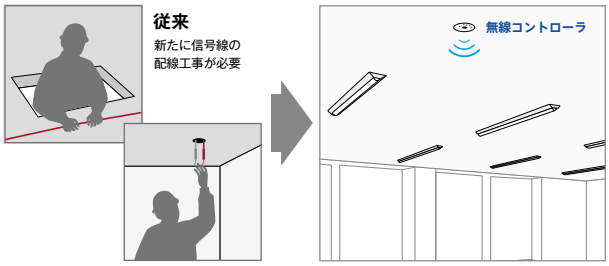

■ 施設のリレイアウトにも柔軟に対応

調光信号線がいらないため、施設のレイアウト変更時も電気工事をしないで設置時の明るさグループ変更が可能です。※

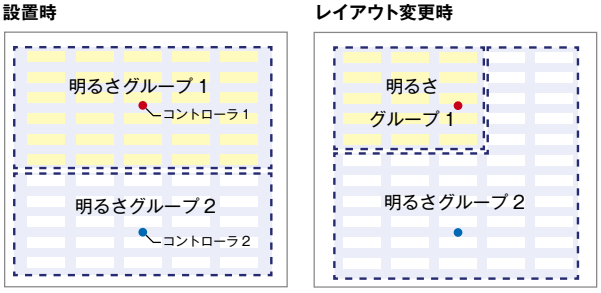

※照明器具内にある無線調光ユニットのアドレススイッチの変更は必要です。

■ 安定した無線通信ネットワーク

他機器との干渉が少ない920MHz帯の周波数を使用。

920MHz帯無線通信の特長

■通信距離が長いため、より遠くまで通信が可能。 ■反射、透過、回析（回込み）の特性が良く周伝搬特性が優れている。
■2012年の法改正によって新しく使用できるようになった周波数のため、他機器との電波干渉が少ない。

2.4GHz帯（無線LAN、Bluetooth、電子レンジ等に使用されている周波数）

オフィス環境例

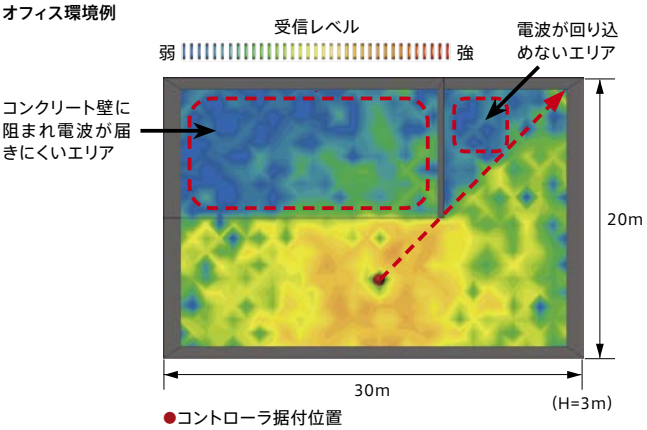

920MHz帯

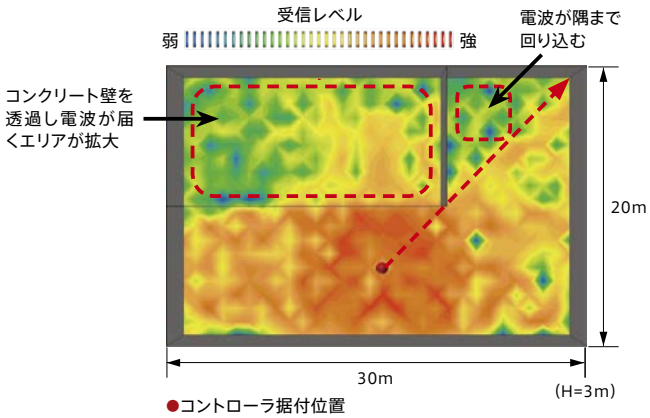

※本比較はアンテナ特性、送受信特性を同じにしてシミュレーションした比較であり、実際は環境や通信デバイスの特性により異なります。
※パーテーションや壁面に近い場所は、電波の反射等により通信の空白帯が発生し、通信しない場合があります。設置時に十分確認を行ってください。

08 LIGHTING CONTROL 照明制御

ローカル自動調光システム MILCO.S［ワイヤレスタイプ］

■ 固定出力のLED照明器具がらくらく手順でワイヤレス対応器具に

Myシリーズ40形・110形一本化ライトユニット 固定出力段調光タイプ（AHTN）の電源部に、デジタルインターフェース Di を搭載。
同インターフェースに別売の無線調光ユニット（後付）を取付けることにより、MILCO. S［ワイヤレスタイプ］と適合します。
（デジタルインターフェース機能付電源 Di は、GTシリーズ 角タイプ、Myシリーズ［パネルタイプ］にも搭載予定）

※適合器具本体・ライトユニットについてはP.M49をご覧ください。

Myシリーズ 固定出力段調光タイプ（40形・110形一本化） ＋ **無線調光ユニット** ➡ **MILCO.S［ワイヤレスタイプ］適合機種**

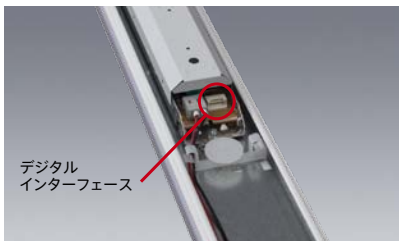

ライトユニット裏側

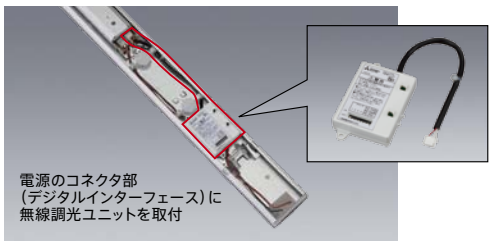

※110形一本化ライトユニットには無線調光ユニットが2つ必要です。

コントローラと照明器具間が無線なので
調光信号線工事が不要！


（完成例）

MILCO.S［ワイヤレスタイプ］適合機種

MY シリーズ LEDライトユニット形ベースライト



40形・110形一本化
ライトユニット
固定出力段調光タイプ
（AHTN）

GT シリーズ LED高天井用ベースライト　2016年1月より対応

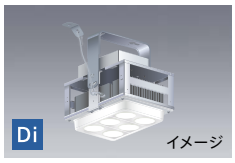

一般形（屋内用仕様）
角タイプ
クラス4000
クラス3000
クラス2000
クラス1500・1000

MY シリーズ［パネルタイプ］ LEDライトユニット形ベースライト　発売予定 2016年2月



クラス1200 ライトユニット
クラス 800 ライトユニット
クラス 600 ライトユニット
※無線調光ユニットをライトユニットに内蔵している「ワイヤレス対応専用ライトユニット」の予定です。

■:昼光色（6500K）　■:昼白色（5000K）　□:白色（4000K）　□:温白色（3500K）　■:電球色（3000K）

■ 調光対象エリアはアドレススイッチの切替えでらくらく設定

従来面倒だった調光対象エリアの設定は、コントローラと照明器具内の無線調光ユニットのアドレススイッチを施工時に合わせるだけで完了します。

コントローラ

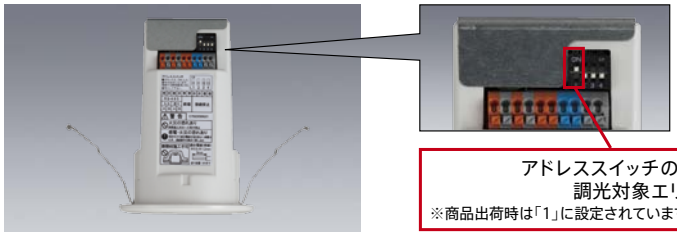

無線調光ユニット

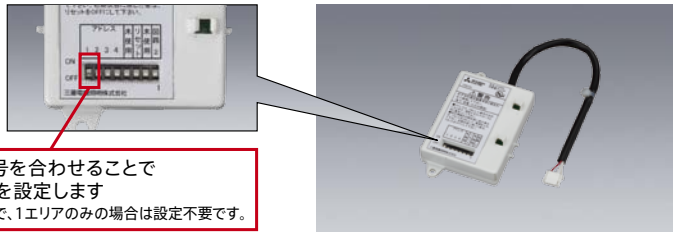

アドレススイッチの番号を合わせることで
調光対象エリアを設定します
※商品出荷時は「1」に設定されていますので、1エリアのみの場合は設定不要です。

無線の通信距離

通信距離最大半径35m以内の適合照明器具が無線通信の対象となります。

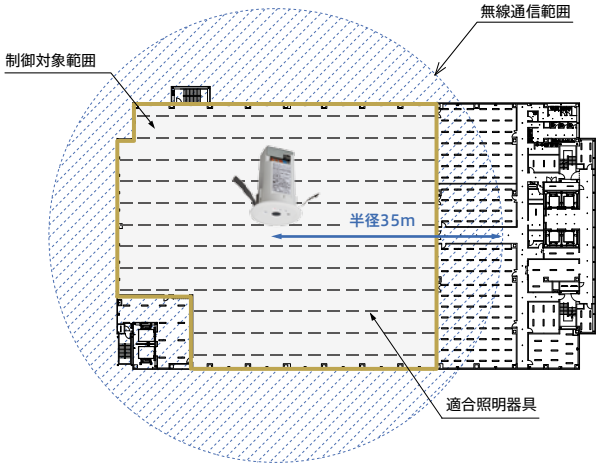

コントローラの設置目安

複数の部屋を制御する場合、各部屋にコントローラを設置しコントローラのアドレスを別々に設定してください。

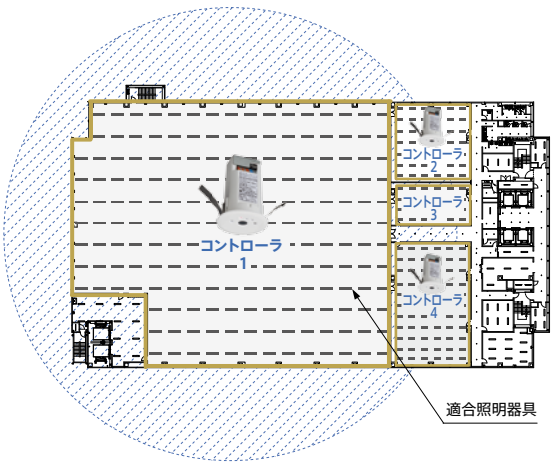

※コントローラは同空間に最大10台まで設置することができます。1～10のアドレスの設定方法は取扱説明書をご確認ください。なお、ひとつの空間に同じアドレススイッチ番号に設定されたコントローラが隣り合った場合、制御が正しく行われません。確実にアドレススイッチを設定してください。　※無線の通信範囲は半径35m（max）ですが、設置環境により通信しない場合があります。見通しの良い設置環境で使用してください。　※パーテーションや壁面に近い場所は、電波の反射等により通信の空白環境が発生し、通信しない場合があります。設置時に設定アプリを用いたワイヤレス接続確認を行ってください。

目的に合わせた運用メニューで快適さを保ちながら高い省エネ効果を実現

明るさ一定制御や スケジュール制御等、目的に合わせた運用メニューをご用意しています。

明るさ一定制御（昼光利用）

約10~20%節電

部屋の明るさを自動で検知し、明るさを常に一定にすることで無駄な明るさをカットし、節電を図れます。

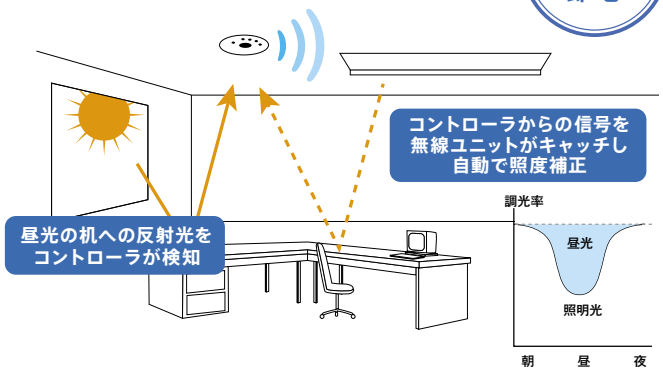

初期照度補正機能

約12%省エネ

照明器具の設置初期の過剰な明るさを自動で補正し、寿命末期まで一定の明るさを保持し省エネを図れます。

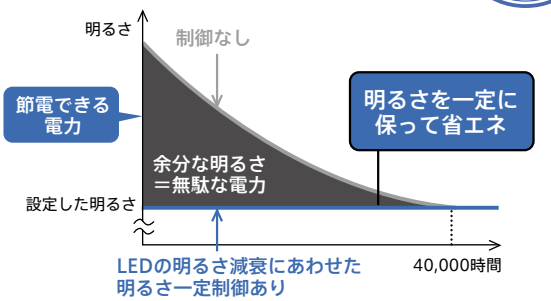

シーン調光制御

部屋の用途の変化に合わせ、予め設定された明るさ状態を再生することができます。


会議中


プロジェクター使用時

スケジュール制御

約5~20%省エネ

時間帯での使用目的の変化に合わせ、明るさを自動で切り替えることによって省エネを図れます。

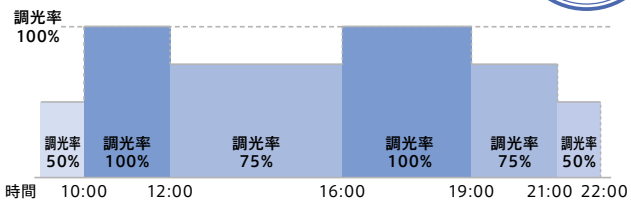

※省エネ効果は諸条件で異なります。また、あくまで期待値であり実際の効果とは異なります。

らくらく設定で簡単スタート

ユーザーの目的から設定できるらくらく設定アプリなら、簡単な初期設定ですぐに運用ができます。



明るさ一定制御



シーン調光制御

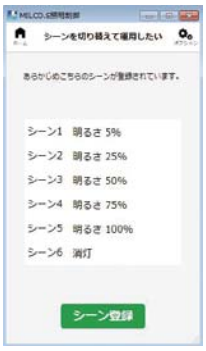

スケジュール制御



オプション



※対応OS：Windows 7、8、8.1　※Windowsは米国Microsoft Corporationの米国およびその他の国における商標です。
※らくらく設定アプリは1エリアに1コントローラの使用の場合に設定できるアプリです。複数コントローラを一括で設定・操作をしたい場合や、2回路めを使用する場合などの応用時は「MILCO.S設定アプリ（IR）」をご使用ください。
※らくらく設定アプリ、設定アプリは三菱電機暮らしと設備サイトから無料でダウンロードできます。
http://www.MitsubishiElectric.co.jp/ldg/ja/products/lighting/support/download/detail_01.html

操作用アプリ
らくらくスイッチアプリ

らくらく設定で設定した情報を操作することができます。



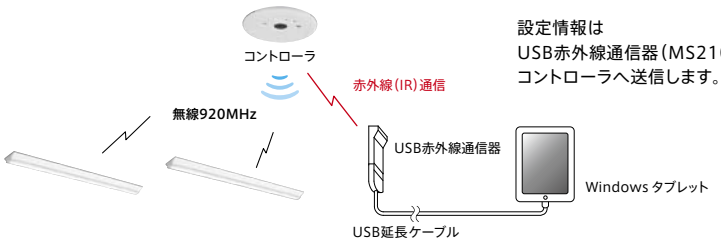

設定情報は
USB赤外線通信器（MS2102）を使い
コントローラへ送信します。

08 LIGHTING CONTROL 照明制御

ローカル自動調光システム MILCO.S［ワイヤレスタイプ］

オフィスでの活用例

室内の明るさを自動で検知。オフィス内を最適な明るさにしながら節電。



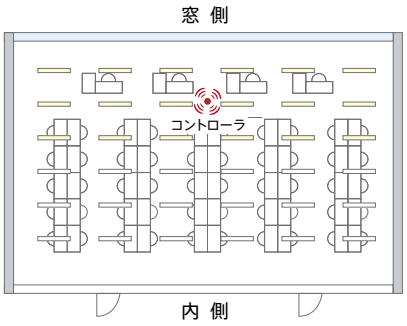

節電効果（36台/年間）

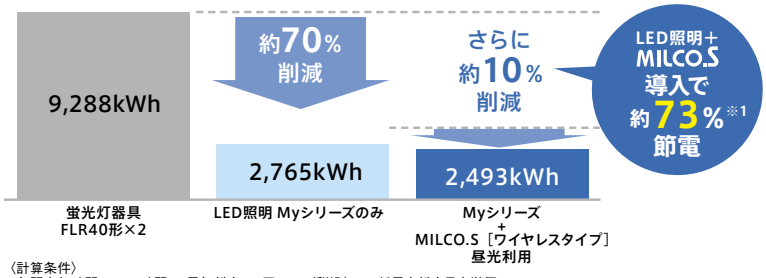

トータルコスト（イニシャルコスト+ランニングコスト）比較 ※希望小売価格換算

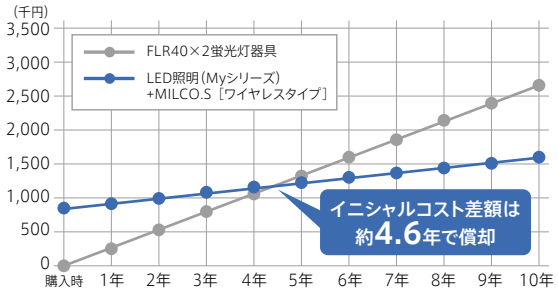

〈計算条件〉
・年間点灯時間:3,000時間　・電気料金:27円/kWh(税込)　※新電力料金目安単価
・従来器具:蛍光灯FLR40形×2逆富士器具 消費電力86W/台 36台
・LED照明器具:Myシリーズ MY-V440131/N 消費電力25.6W/台 36台+無線調光ユニットSC0500 消費電力0.3W/台 36台
・MILCO.S［ワイヤレスタイプ］コントローラ1台
・窓側の照明器具（計18台）をMILCO.S［ワイヤレスタイプ］による明るさ一定制御（照度センサ有）を想定した試算

※1:節電率は期待値であり、実際の諸条件で異なります　※2:昼光利用による省エネ率は（一社）日本照明工業会技術資料130改正追補1-2015 事務室の省エネルギー率の外光利用制御による補正係数(0.78)を基にしています

店舗での活用例

お客様の多い時間帯は明るく、少ない時間帯は明るさを抑えて節電。

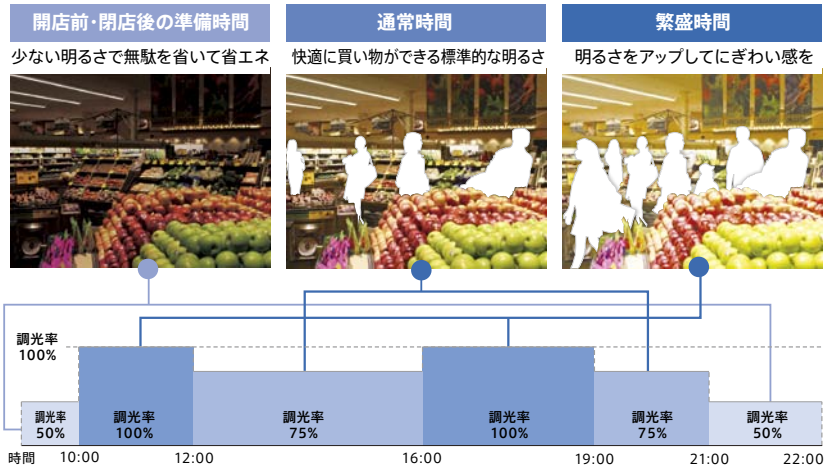

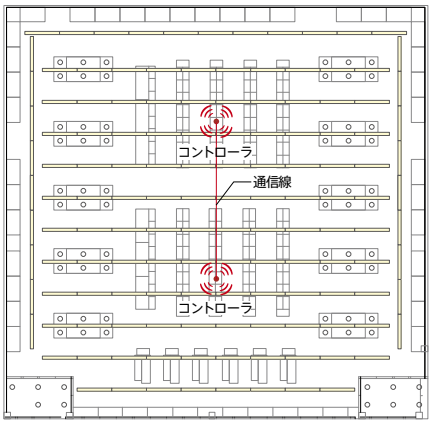

※コントローラを2台以上ご使用かつスケジュール運用をする場合は、両コントローラの日付・時刻を同期させるために通信線でつなぐことをおすすめします。

節電効果（119台/年間）

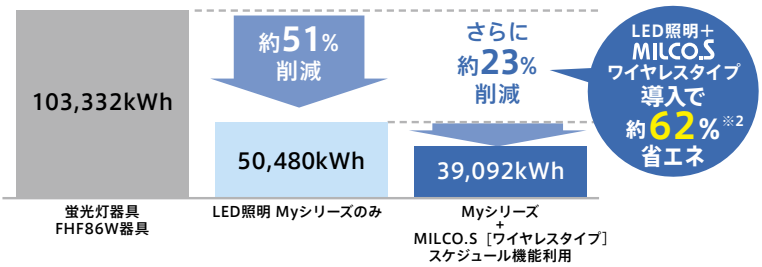

トータルコスト（イニシャルコスト+ランニングコスト）比較 ※希望小売価格換算

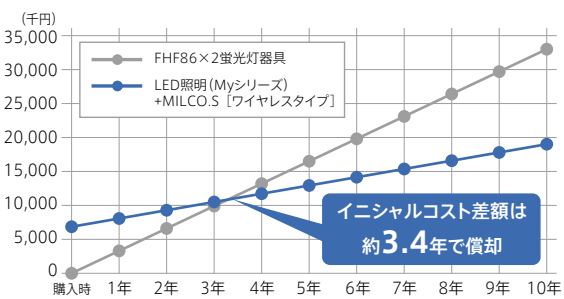

〈計算条件〉
・年間点灯時間:4,745時間　・電気料金:27円/kWh(税込)　※新電力料金目安単価
・従来器具:蛍光灯FHF86形×2逆富士器具 消費電力183W/台 119台
・LED照明器具:MyシリーズMY-V914130/N 消費電力89.4W/台 119台+無線調光ユニット SC0510 消費電力 0.3W/台 238台 MILCO.S［ワイヤレスタイプ］コントローラ2台（スケジュール機能使用）

※2:省エネ率は期待値であり、実際の諸条件で異なります

基本システム構成

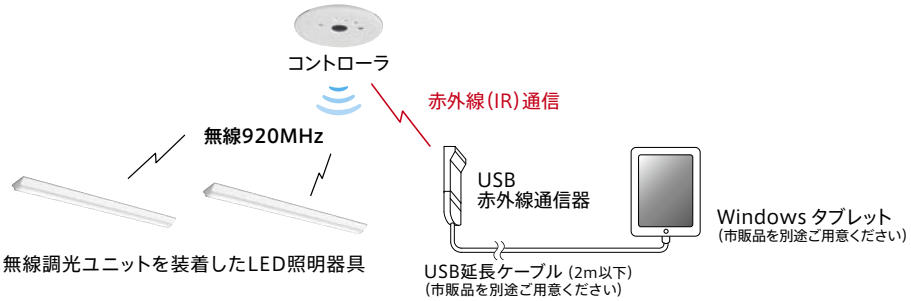

無線機能付天井埋込形コントローラ

NEW



MS691S　照度センサ スケジュール・タイマー付

制御　△ ¥29,500(税別)

［仕様］

定格電圧(周波数)	: AC100～254V(50/60Hz)
消費電力	: 2W
本体	: プラスチック ホワイト色仕上
質量	: 0.3kg
使用環境	: 温度:5～35℃　湿度:85%以下(結露しないこと)
使用場所	: 屋内(ただし水、水蒸気、熱気、直射日光のあたらないところ)
通信範囲	: 最大半径35m　※通信範囲は設置する環境で短くなります。
照度センサ検知範囲	: φ4m(天高2m)、φ6m(天高3m)
通信仕様	: 特小無線 920MHz帯
自動調光	: 照度センサによる目標照度維持制御
手動調光	: USB赤外線通信器を接続したWindows版のパソコンかタブレットによる
スケジュール制御	: MS691S 時刻モード、タイマーモード

※コントローラの設定・操作には専用の設定・操作用アプリケーションとWindows版のパソコンかタブレットが必要です。
※1システムにつきコントローラ10台まで接続できます。
※無線LANユニットMS2042と接続できます。(1システムに5台以下)

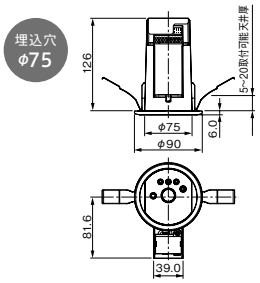

USB赤外線通信器

NEW



USB赤外線通信器

MS2105

制御　△ ¥12,000(税別)

［仕様］

定格電圧	: DC5V(USB給電)
本体	: プラスチック ホワイト色仕上
質量	: 0.02kg
外形寸法	: W76.5×L24.0×H16.75mm
赤外線通信仕様	: 家製協フォーマット準拠
インターフェース仕様	: USB2.0(Type Aコネクタ)
対応OS	: Windows 7、8、8.1 ※Windowsは米国Microsoft Corporationの米国およびその他の国における商標です。
使用環境	: 温度:5～35℃ 湿度85%以下(結露しないこと)
使用場所	: 屋内(ただし、水、水蒸気、熱気、直射日光のないところ)
適合機種	: Myシリーズ デジタルインターフェース機能付電源搭載器具(本文中では di とアイコン表示されています)

※ご使用の際、専用の設定・操作用アプリケーションのインストールが必要です。下記のURLよりダウンロードが可能です。
http://www.mitsubishielectric.co.jp/group/mlf/download/milcos/index.html

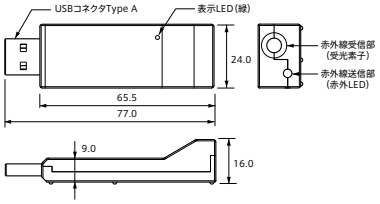

無線調光ユニット

NEW



無線調光ユニット

SC0500　Myシリーズ40形ライトユニット用

制御　△ ¥3,000(税別)

［仕様］

定格電圧	: DC15V±15%
消費電力	: 0.5W
本体	: プラスチック ホワイト色仕上
質量	: 0.04kg
外形寸法	: W64×L49×H19.5mm
使用環境	: 温度:5～35℃ 湿度85%以下(結露しないこと)
使用場所	: 屋内(ただし、水、水蒸気、熱気、直射日光のないところ)
通信範囲	: 対象コントローラから最大半径35m以内
通信仕様	: 特小無線 920MHz帯
適合機種	: Myシリーズ デジタルインターフェース機能付電源搭載器具(本文中では di とアイコン表示されています)

組合せ例

器具本体	:MY-V450130/N AHTN ¥23,800(税別)
無線調光ユニット	:SC0500 ¥3,000(税別)
組合せ価格	¥26,800(税別)

無線調光ユニット

SC0510　Myシリーズ110形一本化ライトユニット用

制御　△ ¥3,000(税別)

［仕様］

定格電圧	: DC15V±15%
消費電力	: 0.5W
本体	: プラスチック ホワイト色仕上
質量	: 0.04kg
外形寸法	: W64×L49×H19.5mm(SC0500と接続線長が異なります)
使用環境	: 温度:5～35℃ 湿度85%以下(結露しないこと)
使用場所	: 屋内(ただし、水、水蒸気、熱気、直射日光のないところ)
通信範囲	: 対象コントローラから最大半径35m以内
通信仕様	: 特小無線 920MHz帯
適合機種	: Myシリーズ デジタルインターフェース機能付電源搭載器具(本文中では di とアイコン表示されています)

※110形ライトユニットは電源を2台使用しているため、無線調光ユニットは2個必要となります。

組合せ例

器具本体	:MY-V910130/N AHTN ¥47,500(税別)
無線調光ユニット	:SC0510×2 ¥ 6,000(税別)
組合せ価格	¥53,500(税別)

08 照明制御
LIGHTING CONTROL

ローカル自動調光システム MILCO.S

LED照明器具と自動調光システムの組合せで、快適な光環境と省エネ効果を実現します。

■省エネ機能がさらに進化



- 年間スケジュール運用に対応（月/日指定）
  ※高機能モデル（MS683S、MS684S、MS681S、MS682S）
- 調光2系統出力による導入費用削減
- 色温度可変制御機能、エリア別制御機能
- 他設備（換気扇・空調等）連動機能（接点出力・接点入力）

■ご希望の光環境に簡単設定



- 大型3.5インチ画面液晶リモコン採用
- 各種データの一括設定が可能
- 無線LANユニットの追加によりPC・携帯端末で設定が可能
  ※高機能モデル（MS683S、MS684S、MS681S、MS682S）
- 設定ロック機能で誤操作防止

■電力の「みえる化」で節電意識アップ



- PC・携帯端末に、電力トレンドを表示
- 現在電力値・節電効果の把握により、節電意識を向上
  （コントローラは高機能モデルを使用し、別途無線LANユニット（MS2042）が必要です）
  ※電力値は調光出力値からの換算値

■ 照度センサで昼光利用 2つの回路の使い分けでさらにかしこく省エネ

（照度センサ付タイプ：MS681、MS682、MS681S、MS682S）

- 照度センサ付コントローラにLED連続調光照明器具を接続するシンプルな構成。
- 1台で2回路（LED照明器具2回路合計72台まで※1）の調光制御が可能。
  ※1：1回路あたり36台
  ※回路の制御方法を選択できます。

［使用例］
［例1］回路1・2：照度センサに連動
［例2］回路1　：窓際に設置した照度センサに連動し、昼光利用
　　回路2　：点灯時間に応じた初期照度補正
［例3］回路1・2：点灯時間に応じた初期照度補正



基本システム構成

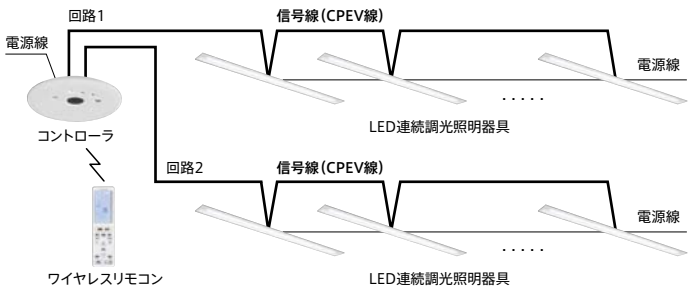

※2回路で72台接続可能

コントローラ2台→1台でコストダウン。エリア別の明るさが設定可能！

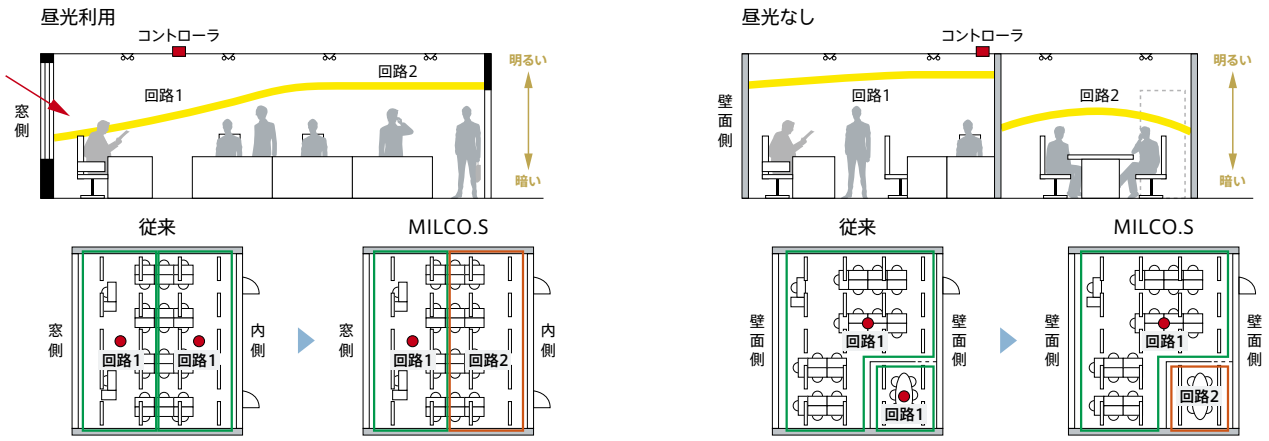

昼光利用可能な窓側エリアのみ照度センサで制御。内側（室内中心部）エリアは点灯時間に応じた初期照度補正制御により、センサ下方の反射率変化等の影響もなく適正照度を維持します。

事務所の一部がリフレッシュコーナーや打合せコーナー等用途が異なるエリアとなった場合でも、センサを追加することなく別回路（回路2）で制御が可能です。例えば、事務所内は照度センサ利用で高照度の一定照度維持制御とし、リフレッシュコーナーは低調光固定制御とするなど、用途に合わせた運用が行えます。

MILCO.S

タイムスケジュールできめ細かく省エネ

●色温度可変照明器具を使用し、色温度可変制御による照明空間の演出が可能。

●スケジュール制御により色温度や明るさを変化させ、快適な空間を提供。
また、低色温度＋低照度の空間により快適性を保ちながら省エネが可能。

※高機能モデル（MS683S、MS684S、MS681S、MS682S）
MS683S、MS684Sは昼光利用制御はできません。


昼白色（5000K）


電球色（3000K）

時刻により光色・照度を変化

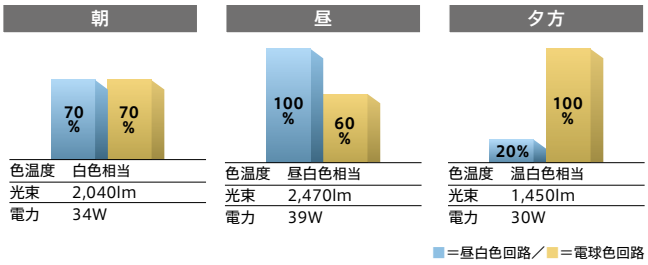

色温度可変システム構成

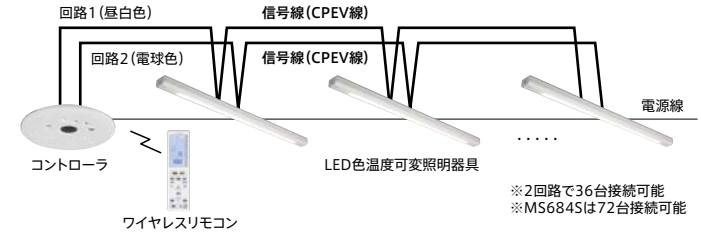

［オフィス（執務空間）演出例］

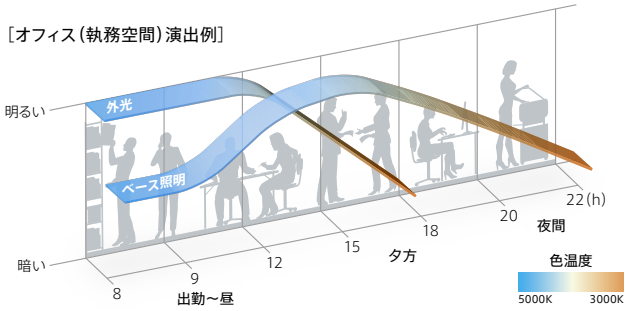

［店舗（売場空間）演出例］

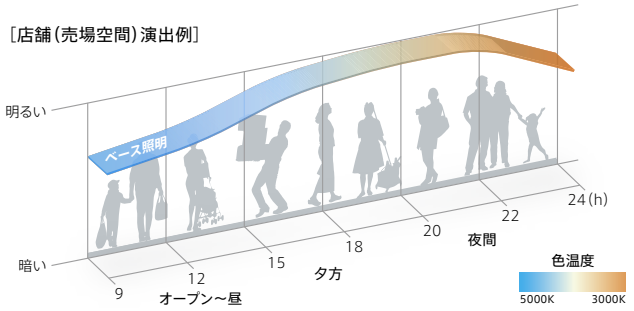

システム拡張

無線LANユニットを追加接続することで、PCや携帯端末※1で各種操作・設定が可能。　※高機能モデル（MS683S、MS684S、MS681S、MS682S）

※1：ソフトウェアのダウンロードが必要です。
iOS版：Apple storeから「MILCO」で検索→ダウンロードしてください。
Windows版：下記のURLよりダウンロードしてください。
http://www.MitsubishiElectric.co.jp/group/mlf/download/milcos/index.html

電力の「みえる化」
現在電力値・節電効果の把握、電力トレンド表示が可能です。また、PC用のソフトウェアでは電力トレンドデータをCSVファイル形式で保存できます。
※電力値は調光出力値からの換算値

簡単設定
PCや携帯端末を利用して、直感的な操作で簡単に設定できます。

スケジュール機能強化
コントローラ間の時計同期機能、スケジュールの設定変更も容易。

■ 拡張例

1）時刻モード　：設定した時刻でスケジュール運転。シーン実行の切替え。
2）タイマーモード：人を検知した時に、自動演出がスタートなど、
設定したトリガーでタイマー自動運転。

システム構成

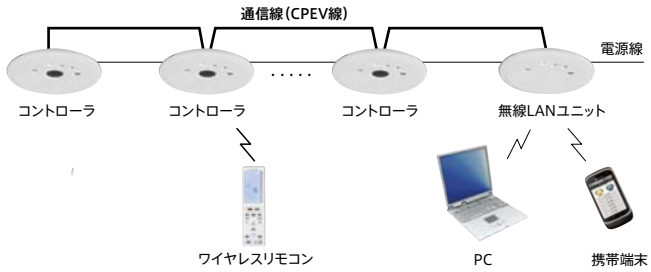

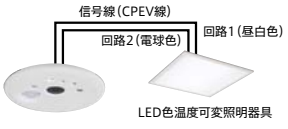

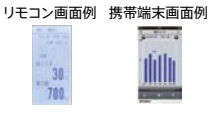

天井埋込形コントローラ

タイプ	形名	照度センサ	人感センサ	接続台数※	調光回路数	スケジュール	通信
基本モデル	MS681 制御	●	—	72（36）	2	—	—
	MS682 制御	●	●	72（36）	2	—	—
高機能モデル	MS683S 制御	—	—	72（36）	2	●	●
	MS684S 制御	—	—	144（72）	2	●	●
	MS681S 制御	●	—	72（36）	2	●	●
	MS682S 制御	●	●	72（36）	2	●	●

※接続台数はLED照明器具の場合です。※（　）の値はLED色温度可変制御の接続台数です。
※PCや携帯端末で各種操作設定する場合は、無線LANユニット（MS2042）が必要です。

オプション

天井埋込形 無線LANユニット
MS2042 制御
埋込穴 φ75

人感センサ子機
MS121A 制御
埋込穴 φ50

専用リニューアルプレート
EL-X0057 Ⓢ
埋込穴 φ100

双方向 ワイヤレスリモコン
MS213 制御

信号増幅端末器
MS401 制御

PWM位相制御変換器
MS405 制御

Ⓢ：LED施設

08 LIGHTING CONTROL 照明制御

ローカル自動調光システム MILCO.S

LED照明器具とMILCO.Sを組合せた省エネ事例をご紹介します。

MILCO.Sの省エネ事例：オフィス

MILCO.Sは一般的なオフィス環境を想定して初期設定済。設置してすぐ省エネ運転。

●2つの回路を使い分け。1台2役のコントローラで賢く省エネ。

設置例

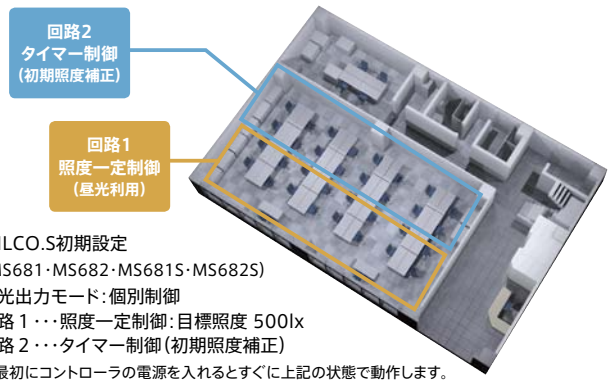

MILCO.S初期設定
(MS681・MS682・MS681S・MS682S)
調光出力モード：個別制御
回路１・・・照度一定制御：目標照度 500lx
回路２・・・タイマー制御（初期照度補正）

※最初にコントローラの電源を入れるとすぐに上記の状態で動作します。
※一般的なオフィス環境を想定して照度が500lxになるように設定しておりますが、設置環境により照度が異なる場合がございます。また、照度を変更する場合はリモコンで設定してください。

配灯図

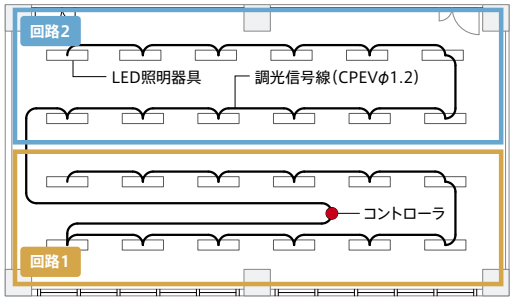

システム構成図

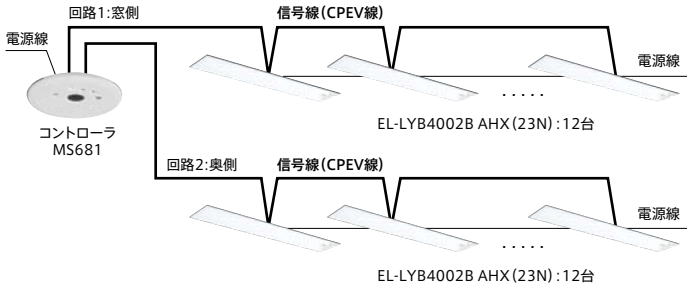

●省エネ効果（年間）

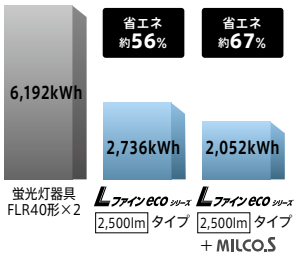

※昼光等の諸条件により、省エネ効果は異なります。

〈計算条件〉
・年間点灯時間：3000時間
・従来器具：
蛍光灯FLR40形×2埋込器具 24台
消費電力 86W/台
・提案器具：
Lファインeco：
EL-LYB4002B AHX（25N3）24台
消費電力 38W/台
・MILCO.Sコントローラ：MS681 1台
・回路1：照度一定制御 省エネ率 30%
・回路2：タイマー制御 省エネ率 20%
（初期照度補正）

MILCO.Sの省エネ事例：カフェ

MILCO.Sで色温度可変器具をコントロールして演出と省エネを両立。

●1台のコントローラで色温度可変制御が可能。

設置例

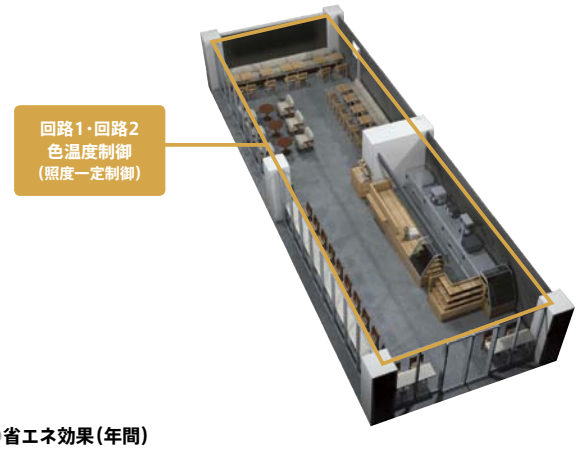

配灯図

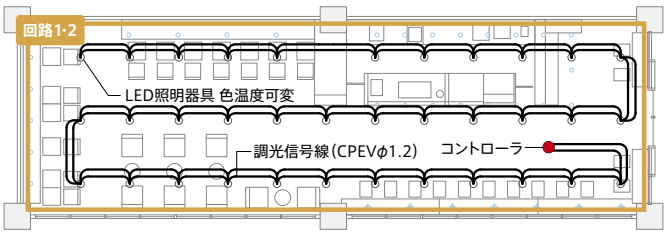

システム構成図

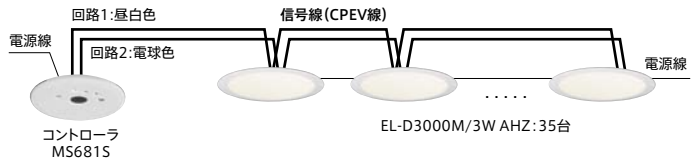

●省エネ効果（年間）

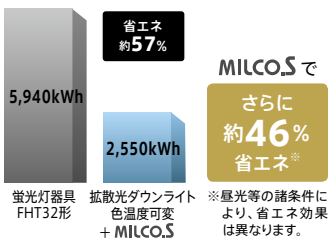

※昼光等の諸条件により、省エネ効果は異なります。

〈計算条件〉
・年間点灯時間：5,475時間
・従来器具：蛍光灯FHT32形ダウンライト 35台
消費電力 31W/台
・提案器具：拡散光ダウンライト色温度可変
EL-D3000M/3W AHZ 35台
消費電力 24.6W/台
・MILCO.Sコントローラ：MS681S 1台

●**色温度可変コンセプト・スケジュール設定**

朝食の時間帯は、昼白色でさわやかさを演出。昼間は、白色で少し落ち着いた空間を演出。さらに昼光利用でしっかり省エネ。夕方から夜は、電球色で照度も下げてくつろぎの空間を演出。

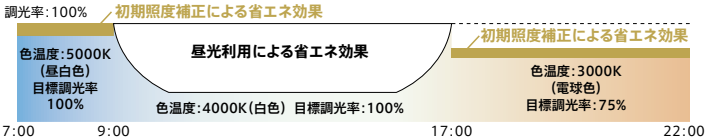

MILCO.Sの省エネ事例：店舗

MILCO.Sの無線LANユニットで売り場全体を省エネ。

●複数のコントローラを無線LANユニットで一括管理。売り場をゾーン分けして、ゾーンごとに省エネ設定可能　●PCや携帯端末から操作が可能。

設置例

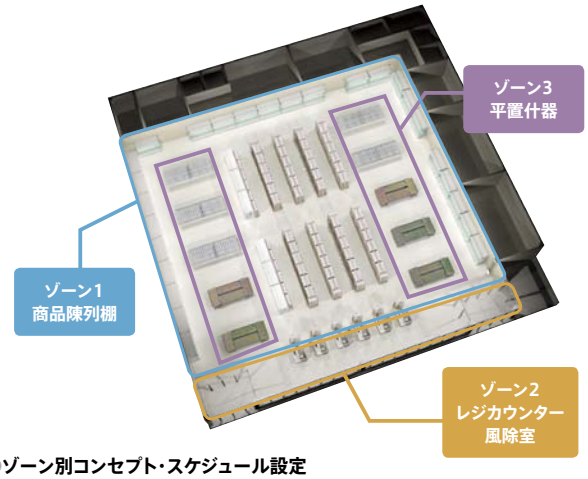

配灯図

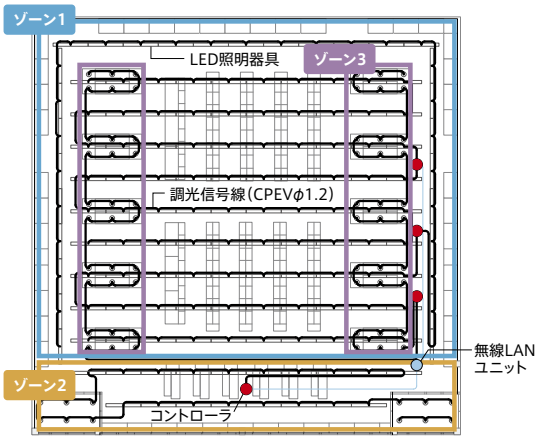

●ゾーン別コンセプト・スケジュール設定

ゾーン1：商品陳列棚

お客様の多い時間帯は明るく華やかに、少ない時間帯は明るさ抑えめ。
時間帯に応じて、明るさのメリハリをつけて省エネ。

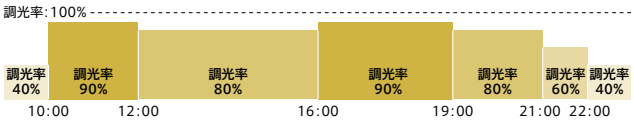

ゾーン2：レジカウンター・風除室

昼間は、昼光を利用して大幅省エネ。
ゾーン１同様、時間帯に応じて、明るさのメリハリをつけて省エネ。

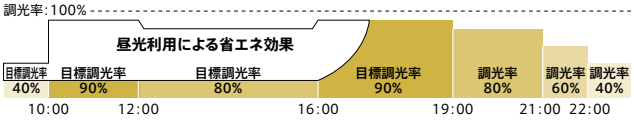

ゾーン3：平置什器

営業中は、ゾーン１より調光率を高くし、商品を際立せる一方
開店・閉店準備中は消灯し省エネ。

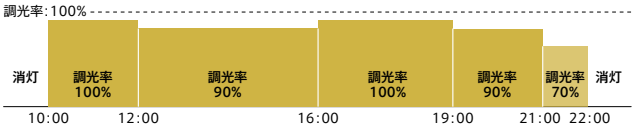

●省エネ効果（年間）

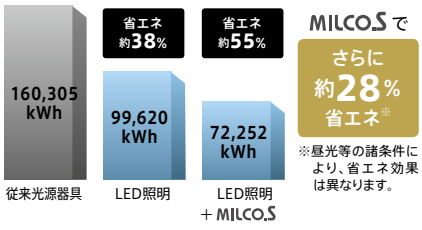

〈計算条件〉
・年間点灯時間：5,110時間
・従来器具：
基本器具：蛍光灯FHF86形×2逆富士器具 137台
消費電力 183W/台
風除室：コンパクト蛍光灯FHT42形×3
ダウンライト 12台　消費電力 125W/台
平台什器用：セラミックメタルハライドランプ70形
ユニバーサルダウンライト 60台　消費電力 80W/台
・提案器具：
基本照明：Lファインeco：
EL-LYV8022 AHX(57N)137台　消費電力 125W/台
風除室：拡散光ダウンライト EL-D5508N/3W AHZ 12台
消費電力 47W/台
平台什器用：集光ユニバーサルダウンライト EL-D3509W/2W+EL-T0027 60台 消費電力 30.1W/台
MILCO.Sコントローラ ゾーン１：MS684S 2台、ゾーン２：MS681S １台、ゾーン3：MS683S １台
MILCO.S無線LANユニット MS2042 １台

システム構成図

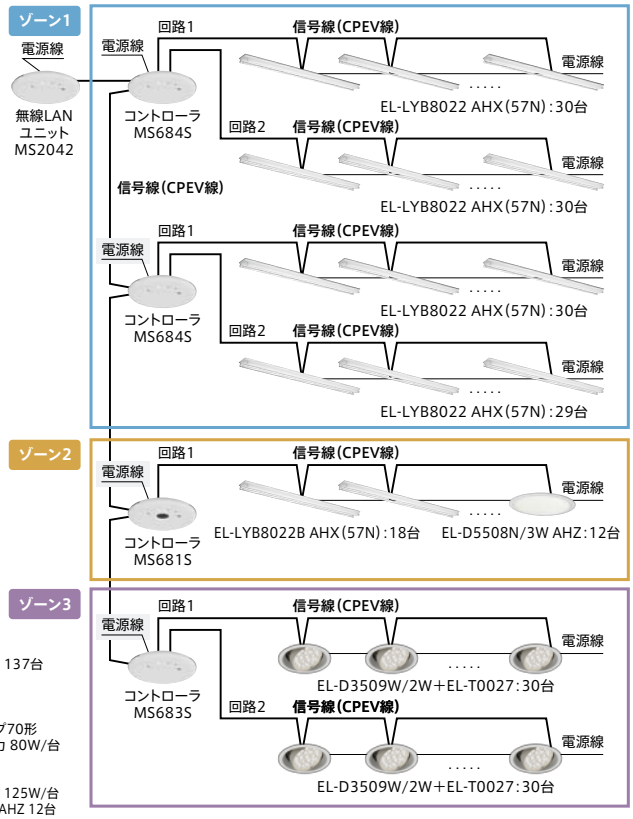

MILCO.S用照明制御ソフトウェアダウンロード

汎用のPCやiPhone、iPad等のiOS端末で各種操作・設定をするには専用ソフトウェアが必要です。下記のURLよりダウンロードが可能です。
http://www.mitsubishielectric.co.jp/group/mlf/download/milcos/index.html

【本ソフトウェア／アプリケーションの特長】
・簡単操作・設定…直観的な操作で簡単に照明の明るさ、色温度操作、設定が行えます。
・電力の「みえる化」…現在電力値・節電効果の把握、電力トレンドの表示が可能です。
・シーン設定…用途に合わせた各シーンの設定が容易に行えます。
・スケジュール設定…調光コントローラへのスケジュール設定、起動が容易に行えます。

・Windows版ソフト
【動作環境】OS：Windows 7、8、8.1（32bit、64bit）
※Windowsは米国Microsoft Corporationの米国およびその他の国における商標です。

・iOS アプリ
【動作環境】OS：iOS6、iOS7　iPad、iPhone、iPod touch対応
※Apple、Appleのロゴは、米国および他の国々で登録されたApple Inc.の商標です。iPad、iPhone、iPod touch、iTunesはApple Inc.の商標です。

08 LIGHTING CONTROL 照明制御

ローカル自動調光システム MILCO.S

天井埋込形コントローラ



MS681　照度センサ付（72台タイプ）
制御 △ ¥19,500（税別）

MS681S　照度センサ・タイマー付（72台タイプ）
制御 △ ¥24,500（税別）

［共通仕様］

定格電圧（周波数）	：AC100～254V（50/60Hz）
消費電力	：5W
本体	：プラスチック ホワイト色仕上
質量	：0.3kg
使用環境	：温度：5～35℃　湿度：85％以下（結露しないこと）
使用場所	：屋内（ただし水、水蒸気、熱気、直射日光のあたらないところ）
センサ数	：MS681　照度センサ：1 MS681S 照度センサ：1
制御台数	：LED電源：72台（調光信号出力1と2の合計台数） ※色温度可変照明器具はLED電源を2台使用（36台）
調光範囲	：調光率：5～100％、0％（消灯）
照度センサ検知範囲	：φ4m（天高2m）、φ6m（天高3m）
通信仕様	：MS681S RS485 115.2kbps コントローラ台数：1システムに10台以下
自動調光	：照度センサによる目標照度維持制御
手動調光	：ワイヤレスリモコンによる
スケジュール制御	：MS681S 時刻モード、タイマーモード

※MS651A・MS651SAから置換える場合は、接続台数が144（72）台から減りますのでご注意ください。

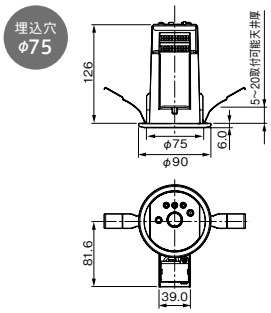



MS682　照度・人感センサ付（72台タイプ）
制御 △ ¥24,500（税別）

MS682S　照度・人感センサ・タイマー付（72台タイプ）
制御 △ ¥29,500（税別）

［共通仕様］

定格電圧（周波数）	：AC100～254V（50/60Hz）
消費電力	：6W
本体	：プラスチック ホワイト色仕上
質量	：0.3kg
使用環境	：温度：5～35℃　湿度：85％以下（結露しないこと）
使用場所	：屋内（ただし水、水蒸気、熱気、直射日光のあたらないところ）
センサ数	：MS682　照度センサ：1 人感センサ：1 MS682S 照度センサ：1 人感センサ：1
制御台数	：LED電源：72台（調光信号出力1と2の合計台数） ※色温度可変照明器具はLED電源を2台使用（36台）
調光範囲	：調光率：5～100％、0％（消灯）
照度センサ検知範囲	：φ4m（天高2m）、φ6m（天高3m）
人感センサ検知範囲	：φ4.5m（天高2m）
通信仕様	：MS682S RS485 115.2kbps コントローラ台数：1システムに10台以下
自動調光	：照度センサによる目標照度維持制御
手動調光	：ワイヤレスリモコンによる
スケジュール制御	：MS682S 時刻モード、タイマーモード

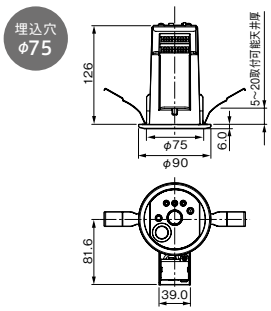



MS683S　タイマー付（72台タイプ）
制御 △ ¥19,500（税別）

MS684S　タイマー付（144台タイプ）
制御 △ ¥29,500（税別）

［共通仕様］

定格電圧（周波数）	：MS683S AC100～254V（50/60Hz）、MS684S AC100～200V（50/60Hz）
消費電力	：MS683S 5W、MS684S 10W
本体	：プラスチック ホワイト色仕上
質量	：0.3kg
使用環境	：温度：5～35℃　湿度：85％以下（結露しないこと）
使用場所	：屋内（ただし水、水蒸気、熱気、直射日光のあたらないところ）
センサ数	：なし
制御台数	：LED電源：72台（MS683S）（調光信号出力1と2の合計台数） ※色温度可変照明器具はLED電源を2台使用（36台） LED電源：144台（MS684S）（調光信号出力1と2の合計台数） ※色温度可変照明器具はLED電源を2台使用（72台）
調光範囲	：調光率：5～100％、0％（消灯）
通信仕様	：MS683S・MS684S RS485 115.2kbps コントローラ台数：1システムに10台以下
手動調光	：ワイヤレスリモコンによる
スケジュール制御	：MS683S・MS684S 時刻モード、タイマーモード

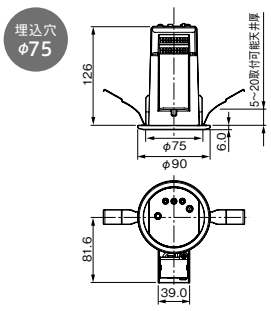

コントローラ表示部 ／ 配線仕様

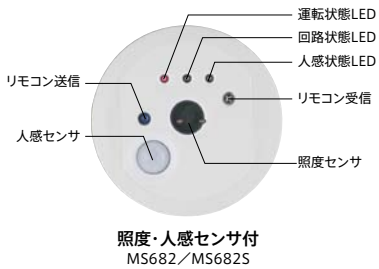

照度・人感センサ付
MS682／MS682S



照度センサ付
MS681／MS681S



タイマー付
MS683S／MS684S

表示部の点灯／消灯状態

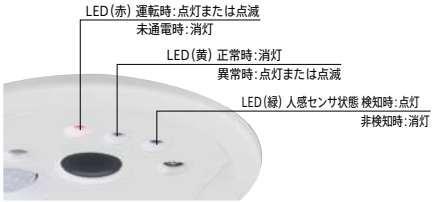

コントローラ配線仕様

名称	信号線	配線長
調光信号線	FCPEV φ0.9mm 1P	100m以内
	FCPEV φ1.2mm 1P	200m以内
人感センサ信号線	FCPEV、AE φ0.9～1.2mm 1P	50m以内
接点信号線	FCPEV、AE φ0.9～1.2mm 1P	50m以内
通信線	FCPEV φ0.9mm 1P	300m以内
	FCPEV φ1.2mm 1P	600m以内

MILCO.S

オプション



天井埋込形無線LANユニット
MS2042

制御 △ ¥42,000（税別）

埋込穴 φ75

［仕様］

定格電圧（周波数）	：AC100～254V（50/60Hz）
消費電力	：3W
本体	：プラスチック ホワイト色仕上
質量	：0.25kg
使用環境	：温度：5～35℃　湿度：85％以下（結露しないこと）
使用場所	：屋内（ただし水、水蒸気、熱気、直射日光のあたらないところ）
通信仕様	：コントローラ間：RS485 115.2kbps
接続台数	：1システムに5台以下
無線LAN（通信）仕様	：モバイル端末間：IEEE802.11b 2.4GHz帯 1～13チャンネル　通信暗号化　WPA2-PSK
適合機種	：MS681S　MS682S　MS683S　MS684S　MS691S

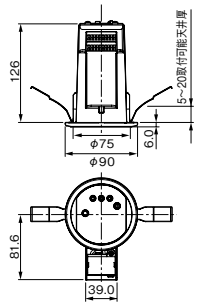



人感センサ
MS121A

制御 △ ¥13,200（税別）

埋込穴 φ50

［仕様］

本体	：プラスチック ホワイト色仕上
質量	：0.06kg
使用環境	：温度：0～40℃　湿度：85％以下（結露しないこと）
埋込穴寸法	：φ50mm
取付可能板厚	：5～20mm
信号線	：FCPEV AEφ0.9～1.2　－1P 最大配線長50m
出力方式	：トランジスタ出力（12V10mA以下）
接続台数	：1コントローラに12台
適合機種	：MS682　MS682S

動作保持時間はコントローラの設定内容によります。

※MS121（従来品）はMILCO.Sには使用できません。

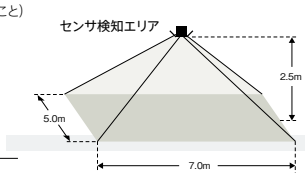

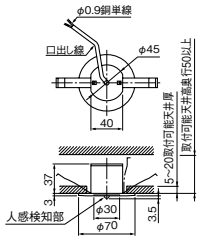



専用リニューアルプレート
EL-X0057

S △ ¥3,500（税別）

本体	：鋼板 白色塗装仕上
適合機種	：MS681　MS681S MS682　MS682S MS683S　MS684S MS2042

本製品は直付ボックスBOX M6001に取付けできません。

φ75 → φ100

埋込穴 φ100

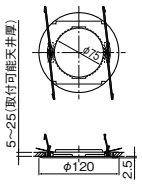

NEW



信号増幅端末器
MS401A（AC100V・AC200V）

制御 受注 ¥23,000（税別）

MS401のモデルチェンジ品

［仕様］

定格電圧	：AC100V・AC200V（50/60Hz）
消費電力	：8W
出力	：12V300mA
本体	：鋼板
質量	：0.8kg
使用環境	：温度：0～40℃ 湿度：30～90％以下（ただし結露なきこと）
接続台数	：LED電源：120台以下
端子	：電源・調光信号線

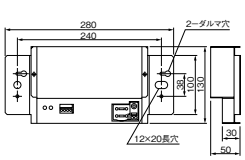

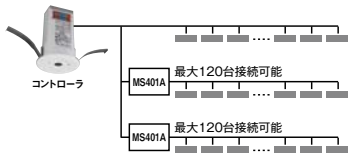



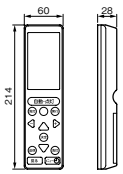

双方向ワイヤレスリモコン
MS213

制御 △ ¥38,000（税別）

［仕様］

電源電圧（基準値）	：DC3.0V　単3アルカリ乾電池2本（付属）
本体	：プラスチック ホワイト色仕上
質量	：0.25kg
使用温度範囲	：0～35℃
設定機能	：通常、シーン1～6 調光率　上下限調光率　不在時調光率　感度設定 初期照度、目標照度 人感センサ保持時間　不在時フェード時間　スケジュール設定機能
操作機能	：屋内（ただし水、水蒸気、熱気、直射日光のあたらないところ）
通信仕様	：自動／消灯の操作　調光率の明暗　調光率指示の操作 設定された調光率「シーン」のワンタッチ再現
モニタ機能	：調光率、色温度、省エネ率、電力値 各種設定の情報
適合機種	：MS681　MS681S　MS682　MS682S　MS683S MS684S　MS2042



メニュー画面



調光・調色設定画面



消費電力表示画面

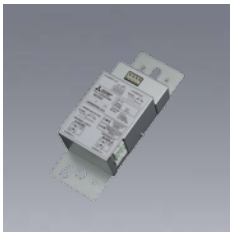

PWM位相制御変換ユニット
MS405

制御 受注 ¥38,000（税別）

［仕様］

電源	：AC100V 50/60Hz
PWM調光信号消費電流	：2.5mA
制御出力	：位相制御出力
適合負荷	：LED　3VA～300VA 白熱灯　40W～300W

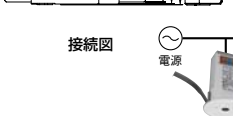

接続図

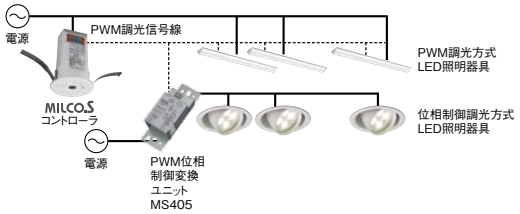

納期：○=在庫対応品（配送期間を要します）△=受注生産品（ご注文後約2～6週間を要します）受注=受注品（納期は販売会社にお問合わせください）※納期は目安ですので、都度お問合せください。
※希望小売価格には消費税は含まれておりません。※仕様は予告なしに変更される場合があります。

08 LIGHTING CONTROL

照明制御

ローカル自動調光システム
LED照明器具と制御機器の接続可能台数一覧表

（単位：台）

品名	クラス・明るさタイプ		自動調光システム MILCO.S		調光器			人感センサ付器具	人感センサ	
			MS681 MS682 MS681S MS682S MS683S	MS684S	信号制御 DEP2015A		位相制御 DEM1003D		SC1013	SC2013
					電源電圧 100V	電源電圧 200V			電源電圧 100V	電源電圧 200V
LEDライトユニット形ベースライト Myシリーズ	110形	13,800lm 省電力タイプ	36	72	13	15	—	—	3	3
		一般タイプ	36	72	11	15	—	—	2	3
		10,400lm 省電力タイプ	36	72	17	35	—	—	4	8
		一般タイプ	36	72	14	29	—	—	3	7
		6,400lm	36	72	24	48	—	—	6	12
		5,000lm	36	72	31	50	—	—	7	15
	40形	6,900lm 省電力タイプ	72	144	26	30	—	—	6	6
		一般タイプ	72	144	22	30	—	—	5	6
		色温度可変※	72	144	22	42	—	—	—	—
		5,200lm 省電力タイプ	72	144	36	70	—	—	9	17
		一般タイプ	72	144	30	60	—	—	7	15
		4,000lm	72	144	38	80	—	—	9	20
		3,000lm	72	144	48	92	—	—	12	23
		2,500lm	72	144	63	100	—	—	15	30
		2,000lm	72	144	80	100	—	—	20	37
	20形	3,200lm	72	144	46	92	—	—	11	23
		1,600lm	72	144	92	100	—	—	23	42
		800lm	72	144	100	100	—	—	49	96
直管LEDランプ搭載ベースライト Lファインecoシリーズ （定格出力ランプ組合せ時）	LDL110 1灯用		72	144	23	30	—	—	5	6
	2灯用		36	72	11	15	—	—	2	3
	LDL40 1灯用（2,500lm）		72	144	30	30	—	24	8	6
	2灯用（2,500lm）		72	144	30	30	—	24	7	6
	3灯用（2,500lm）		36	72	15	15	—	12	4	3
	4灯用（2,500lm）		36	72	15	15	—	12	3	3
	LDL20 1灯用		—	—	—	—	—	—	8	6
	2灯用		—	—	—	—	—	—	8	6
	4灯用		—	—	—	—	—	—	6	6
	5灯用		—	—	—	—	—	—	4	3
	6灯用		—	—	—	—	—	—	4	3
一体形ライン （連続調光）	クラス600		72	144	18	30	—	—	4	6
	クラス300		72	144	30	30	—	—	8	6
	色温度可変※		36	72	15	15	—	—	—	—
スクエアライト 埋込形 （下面開放タイプ マルチルーバタイプ） 直付・半埋込兼用形	クラス300		72	144	30	30	—	—	8	6
	クラス400		72	144	30	30	—	—	8	6
	クラス600		72	144	21	30	—	—	5	6
	クラス800		72	144	20	30	—	—	5	6

（単位：台）

品名	クラス・明るさタイプ	自動調光システム MILCOS		調光器			人感センサ付器具	人感センサ	
		MS681 MS682 MS681S MS682S MS683S	MS684S	信号制御 DEP2015A		位相制御 DEM1003D		SC1013	SC2013
				電源電圧 100V	電源電圧 200V			電源電圧 100V	電源電圧 200V
スクエアライト 埋込形（下面開放タイプ／マルチルーバタイプ）直付・半埋込兼用形	クラス900	72	144	16	30	—	—	4	6
	クラス1200	36	72	12	15	—	—	3	3
スクエアライト 埋込形（乳白カバータイプ／深枠カバータイプ）	クラス250	72	144	30	30	—	—	8	6
	クラス400／450	72	144	30	30	—	—	7	6
	クラス600	72	144	23	30	—	—	5	6
	クラス700／750	36	72	15	15	—	—	4	3
	クラス900	36	72	15	15	—	—	3	3
スクエアライト（色温度可変）	クラス600	36	72	15	15	—	—	—	—
	クラス1000	36	72	11	15	—	—	—	—
LED高天井用ベースライト GTシリーズ［軽量タイプ］	クラス2000	72	144	6	13	—	—	1	3
	クラス1500	72	144	8	17	—	—	2	4
	クラス1000	72	144	13	27	—	—	3	6
LED高天井用ベースライト GTシリーズ	クラス4000	36	72	—	6	—	—	—	1
	クラス3000	72	144	—	8	—	—	—	2
	クラス2000	72	144	5	12	—	—	1	3
	クラス1500	72	144	7	15	—	—	1	3
	クラス1000	36	72	12	15	—	—	3	3
拡散光ダウンライト	クラス2000	72	144	5	12	—	—	1	3
	クラス1500	72	144	7	15	—	—	1	3
	クラス900	36	72	13	15	—	12	3	3
	クラス700	72	144	18	30	—	24	4	6
	クラス550	72	144	25	30	—	24	6	6
	クラス350	72	144	30	30	—	24	8	6
LEDベースライト MCシリーズ	クラス250	72	144	63	100	—	24	15	31
	クラス200	72	144	76	100	—	24	19	37
	クラス150	72	144	92	100	—	24	23	45
	クラス100	72	144	100	100	—	24	41	78
	クラス60	72	144	100	100	—	24	50	96
色温度可変※	クラス300	36	72	24	48	—	—	—	—
集光ダウンライト スポットライト	クラス350	72	144	29	60	—	—	7	15
	クラス300	72	144	40	80	—	—	10	20
	クラス250	72	144	45	89	—	—	11	22
	クラス200	72	144	54	100	—	—	13	27
	クラス150	72	144	66	100	—	—	16	33
	クラス100	—	—	—	—	12	—	24	—
	クラス75	—	—	—	—	17	—	34	—
	クラス60	—	—	—	—	17	—	42	—

※色温度可変で調光器DEP2015を使用する場合は、DEP2015を2台組み合せて使用ください。なお、接続台数はDEP2015 1台あたりの接続台数です。
※従来の連続調光用蛍光灯器具との接続も可能です。接続トータル台数はお問合わせください。

08 LIGHTING CONTROL

照明制御

小形調光器

会議室や応接室、店舗など、部屋単位での調光が可能。
用途や室内の雰囲気に応じて、思い通りの“あかり”へスムーズに調光します。

LED照明器具との組合せにより、調光ツマミで、あかりを自由にコントロールできます。
オフィスの会議室や応接室、店舗等の照明から一般住宅の居間等の照明まで、小規模スペースに幅広く対応します。

信号制御調光器

LED照明器具を自由に調光できます。(調光範囲は器具により異なります)
※照明器具は必ず当社製連続調光用器具をご使用ください。

15A用　壁埋込タイプ

- 2個用スイッチボックスに取り付けられる壁埋込タイプの小形調光器です。
- 10パターンの調光特性をスイッチで選択可能、調光ボリュームで消灯(0%)も可能。
- 電源配線の変更で、MILCO.Sコントローラ用の外部調光器として使用できます。

信号制御調光器



連続調光器具用

DEP2015A (AC100V～254V) 両切スイッチ 制御

DEP2015のモデルチェンジ品

△¥34,000(税別)

幅	116
高さ	120
質量	0.3kg
取付	2個用スイッチボックスに適合

調光信号線　:φ0.9～φ1.2　FCPEV-1P (総配線長100m以内)
両切スイッチで内部の制御回路は停止しません。

※信号制御調光器DEP2015Aに対するLED連続調光用器具の接続可能台数は、P.654・P.655をご覧ください。
接続可能台数の目安は、調光信号250mA以下、スイッチで開閉できる電源容量15A、スイッチの突入電流150A以下で計算されるいずれかの最小の台数になります。

連続調光器具用

DEP1015A (AC100V～254V) 3路スイッチ 制御

△¥34,000(税別)

幅	116
高さ	120
質量	0.3kg
取付	2個用スイッチボックスに適合

調光信号線　:CPEV, FCPEV φ0.9～φ1.2 (総配線長100m以内)
3路スイッチおよび両切スイッチで内部の制御回路も停止します。

■調光特性

スイッチ	周波数	下限調光率	消灯信号	調光特性	スイッチ	周波数	下限調光率	消灯信号	調光特性
0	1kHz	0%	あり	直線	5	1kHz	40%	なし	直線
1	1kHz	3%	なし	直線	6	1kHz	0%	あり	JATET Aカーブ
2	1kHz	5%	なし	直線	7	100Hz	0%	あり	直線
3	1kHz	10%	なし	直線	8	100Hz	5%	なし	直線
4	1kHz	20%	なし	直線	9	100Hz	20%	なし	直線

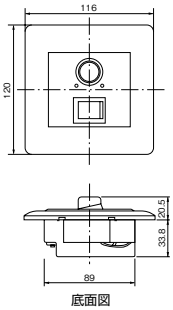

結線図

DEP2015A

1 連続調光用LED照明器具接続の場合

電源スイッチの操作にかかわらず常時調光信号が出力されます。

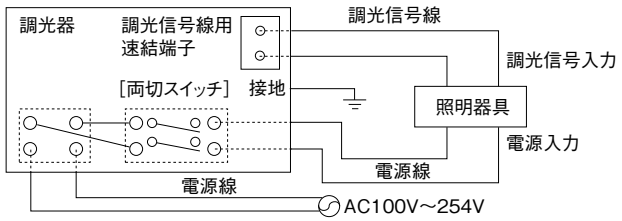

2 MILCO.Sコントローラ接続の場合

電源スイッチの操作により調光信号が停止できます。

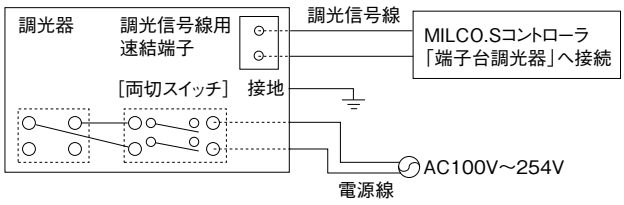

DEP1015A　※200V以上でご使用の場合はDEP2015A(両切りスイッチ)を使用ください。

1 連続調光用LED照明器具接続の場合

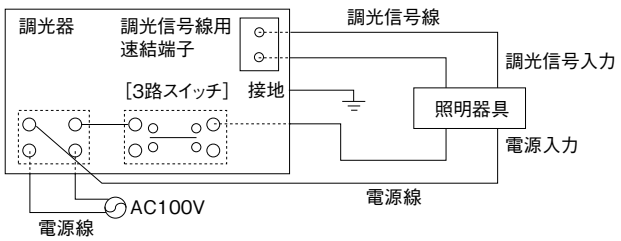

2 連続調光用LED照明器具と3路スイッチ接続の場合

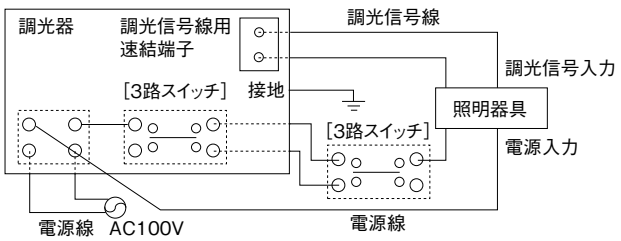

位相制御調光器

LED照明器具と組合せて、シーンに必要なあかりを得ながら省エネを実現します。

位相制御調光器



5%下限仕様

DEM1003D 制御

5～100%調光　△¥12,000(税別)

電源	AC100V 50/60Hz
取付	1個用スイッチボックス(深形)に適合
幅	70
高	120
質量	0.16kg
適合負荷	LED　3VA～300VA
	白熱灯　40W～300W

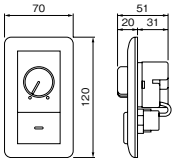

※調光範囲は接続される照明器具および電源によって変動する場合があります。
※適合負荷容量の範囲内で複数台接続可能です。異なる種類の器具を混在して使用することはできません。
※使用する前に位相制御調光用LED照明器具、白熱灯器具であることをご確認ください。

接続図

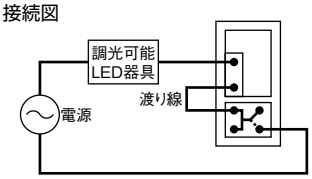

接続可能台数

	適合負荷		最大接続台数
LED照明器具	集光ダウンライト スポットライト	クラス100	12
		クラス75	17
LED電球	一般電球形	E26	8
	小形電球形	E17	8
	ミラー付ハロゲンランプ形	E11	15

※上記接続台数は、当社製LED照明器具、LED電球の場合です。
(2015年12月現在)

接続台数は適合負荷の最大定格電流3Aおよび最大突入電流70Aを超えないようにしてください。

納期
○=在庫対応品(配送期間を要します)　△=受注生産品(ご注文後約2～6週間を要します)　受注=受注品(納期は販売会社にお問合せください)　★=在庫僅少品
※納期は目安ですので、都度お問合せをお願いいたします。
※希望小売価格には消費税は含まれておりません。
※仕様は予告なしに変更される場合があります。

08 LIGHTING CONTROL

照明制御

人感センサスイッチ



固定出力の照明器具に接続することで、不在時消灯により大幅な省エネを実現。

ロッカールーム・廊下・玄関・洗面所・トイレなどには		200Vでお使いの場合は		白熱灯で調光が必要な場合は	
100V有電圧接点出力タイプ	SC1013	200V有電圧接点出力タイプ	SC2013	100V有電圧調光タイプ	SC1023

■ 人感センサスイッチ 仕様一覧

機種		100V有電圧接点タイプ 制御 SC1013	200V有電圧接点タイプ 制御 SC2013	100V有電圧調光タイプ 制御 SC1023	無電圧接点タイプ 制御 SC1033L
希望小売価格		△¥12,800(税抜)	受注 ¥12,800(税抜)	受注 ¥12,800(税抜)	△¥12,800(税抜)
設置場所		屋内・軒下天井用　水滴がかからない、かつ結露しない場所。直射日光や熱光源の当らない場所。			
入力電源電圧		AC100V 50/60Hz	AC200V 50/60Hz	AC100V 50/60Hz	
待機時消費電力		0.4W	0.6W	0.3W	0.4W
最大負荷時消費電力		0.8W	0.9W	1.8W	0.6W
接続負荷最大定格		3A		1.2A	3A
接続負荷最小定格		1mA		—	1mA
接続負荷突入電流(尖頭値期間1ms)		MAX 40A、10ms	MAX 30A、10ms	MAX 40A、10ms	MAX 30A、10ms
適合接続負荷	白熱灯(ハロゲン含む)	300W (1灯当り100W以内)	600W (1灯当り200W以内)	20W～120W	AC250V 3A DC30V 3A 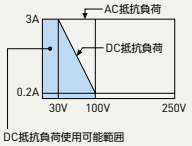 DC抵抗負荷使用可能範囲 DC過負荷最大 DC100V 0.2A
	磁気式安定器(低力率)	10W～120W	10W～120W×2台	—	
	磁気式安定器(高力率)	—	—	—	
	低力率 85%未満 高力率 85%以上	注) 誘導負荷、HID負荷、グロー電子式スタータ形、高力率磁気式安定器は使用できません。磁気式安定器は電源OFF時に大きなノイズを発生し、本器が誤動作する場合があります。低力率品の総合負荷電流は、安定器の定格電流の力率の逆数倍になります。高力率品の場合、突入電流は定格内で使用ください。又、磁気式安定器は、使用する地域に適合した電源周波数の物をご使用ください。		—	
	接続負荷注意事項	接続負荷電流が、最大定格電流内であり、かつ突入電流が規格内になる組合せで使用		白熱灯以外は接続不可	SC1013(SC2013)に同じ
	動作周囲照度設定	切(約1万ℓx以下)／明(約45ℓx以下)／暗(約15ℓx以下)　3段切換			
	動作時間設定	10秒／1分／3分／10分　4段切換			10秒／3分／10分／30分　4段切換
動作モード設定		ON/OFF・8hタイマ・12hタイマ 3段切換		ON/OFF・8hタイマ・調光 3段切換	ON/OFF・8hタイマ・12hタイマ 3段切換
調光フェード時間		—	—	フェードイン 5秒 / フェードアウト 5秒	—
最大検知距離		天井高さ最大6m(検知対象が垂直直下時)			
質量		0.2kg			

※人感センサに使用している焦電センサは、熱、振動、電波により誤動作します。セキュリティー、安全、人命にかかわる用途でご使用にならないでください。

「人感センサスイッチ」のさまざまな機能

点灯時間設定切替機能

人を検知してからの
動作(点灯)時間の設定が選べます。

点灯照度設定切替機能

周囲の明るさにより
動作(点灯)する照度の設定が選べます。

- 暗 **階段室など**
  夜間などの暗いときに点灯させたい場合(点灯の目安:約15ℓx以下)
- 明 **門柱灯や玄関など**
  夕方のように少し暗いときに点灯させたい場合(点灯の目安:約45ℓx以下)
- 切 **廊下、会議室、応接室など**
  周囲の明るさに関係なく点灯させたい場合(ただし、約10,000ℓx以下でご使用ください)

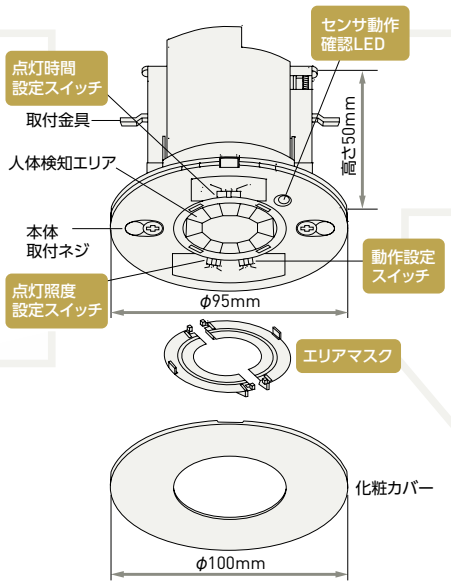

※上記各機能は機種により異なります。詳細は上記の「仕様一覧」をご覧ください。

点灯時間設定切替機能

人を検知している間はLEDが点灯して、
設置時の動作確認も容易に出来ます。

タイマ点灯機能
(動作設定スイッチ)

点灯照度設定切替機能で設定した照度より暗くなると動作(点灯)し、動作設定スイッチで設定した時間は動作(点灯)を継続します。

タイマ設定可能時間

8h　12h　調光

(機種により異なります)

検知エリア変更機能

このエリアマスクを取り付けることで
検知範囲を制限できます。




人感センサスイッチへの接続台数一覧表

接続台数は、適合負荷の最大定格電流および最大突入電流を超えないようにしてください。

（単位:台）

品名	クラス		電源電圧	人感センサ	
				SC1013	SC2013
LEDライトユニット形ベースライト Myシリーズ	110形	13,800lm 省電力タイプ	100Vまたは200V	3	3
		一般タイプ	100Vまたは200V	2	3
		10,400lm 省電力タイプ	100Vまたは200V	4	8
		一般タイプ	100Vまたは200V	3	7
		6,400lm	100Vまたは200V	6	12
		5,000lm	100Vまたは200V	7	15
	40形	6,900lm 省電力タイプ	100Vまたは200V	6	6
		一般タイプ	100Vまたは200V	5	6
		5,200lm 省電力タイプ	100Vまたは200V	9	17
		一般タイプ	100Vまたは200V	7	15
		4,000lm	100Vまたは200V	9	20
		3,000lm	100Vまたは200V	12	23
		2,500lm	100Vまたは200V	15	30
		2,000lm	100Vまたは200V	20	37
	20形	3,200lm	100Vまたは200V	11	23
		1,600lm	100Vまたは200V	23	42
		800lm	100Vまたは200V	49	96
直管LEDランプ搭載ベースライト Lファインecoシリーズ （定格出力ランプ組合せ時）	LDL40 1灯用（2,500lm）		100Vまたは200V	8	6
	2灯用（2,500lm）		100Vまたは200V	7	6
	LDL20 1灯用		100Vまたは200V	8	6
	2灯用		100Vまたは200V	8	6
スクエアライト 埋込形 下面開放タイプ （マルチルーバタイプ 直付・半埋込兼用形）	クラス300／400		100Vまたは200V	8	6
	クラス600／800		100Vまたは200V	5	6
	クラス900		100Vまたは200V	4	6
	クラス1200		100Vまたは200V	3	3
拡散光ダウンライト	クラス900		100Vまたは200V	3	3
	クラス700		100Vまたは200V	4	6
	クラス550		100Vまたは200V	6	6
	クラス350		100Vまたは200V	8	6
LEDベースライト MCシリーズ	クラス250		100Vまたは200V	15	31
	クラス200		100Vまたは200V	19	37
	クラス150		100Vまたは200V	23	45
	クラス100		100Vまたは200V	41	78
	クラス60		100Vまたは200V	50	96
集光ダウンライト スポットライト	クラス350		100Vまたは200V	7	15
	クラス300		100Vまたは200V	10	20
	クラス250		100Vまたは200V	11	22
	クラス200		100Vまたは200V	13	27
	クラス150		100Vまたは200V	16	33
	クラス100		100V	24	—
	クラス75		100V	34	—
	クラス60		100V	42	—
LED電球	一般電球形	E26	100V	8	—
	小形電球形	E17		8	—
	ミラー付ハロゲンランプ形	E11		15	—

納期

○=在庫対応品（配送期間を要します） △=受注生産品（ご注文後約2～6週間を要します） 受注 =受注生産品（納期は販売会社にお問合わせください）

※納期は目安ですので、都度お問合せをお願いいたします。

※希望小売価格には消費税は含まれておりません。

※仕様は予告なしに変更される場合があります。

08 LIGHTING CONTROL 照明制御

人感センサスイッチ

「人感センサスイッチ」の検知エリアと取付方法

検知エリア

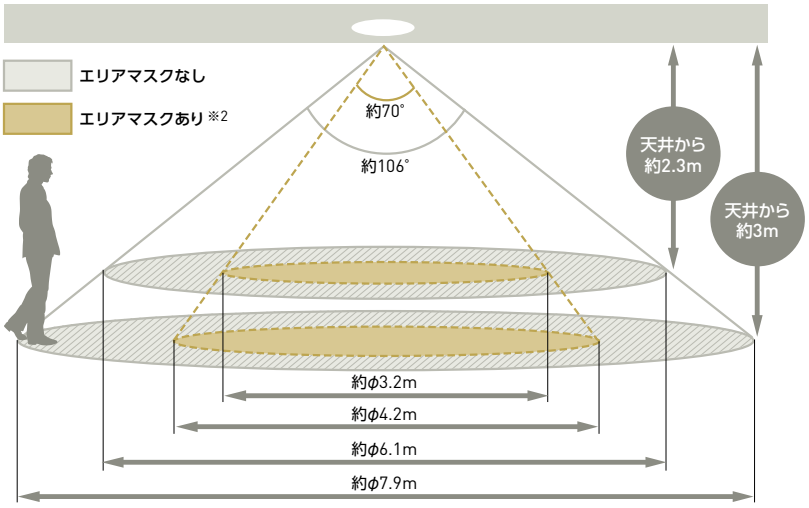

エリアマスクを取り付けることで検知範囲を制限できます。

基本動作

自動点灯 人が検知範囲に入ると照明を自動点灯

自動消灯 人が検知範囲から出ると一定時間後に照明を自動消灯

最大検知距離（取付高さ）は天井取付時、最大6mです。

※1 エリアマスクありは、エリアマスクを2枚（1組）取り付けた時の検知エリアを示しています。

検知エリアの拡大方法

並列接続をすることにより、検知エリアを拡大できます。

人感センサ配置例

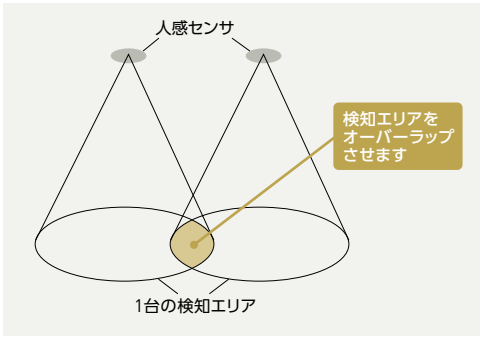

配線接続例

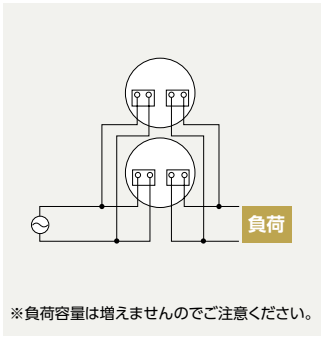

※負荷容量は増えませんのでご注意ください。

SC1013、1023、2013は最大10台まで接続できます。
SC1033Lはとくに制限がありません。

取付・切込穴

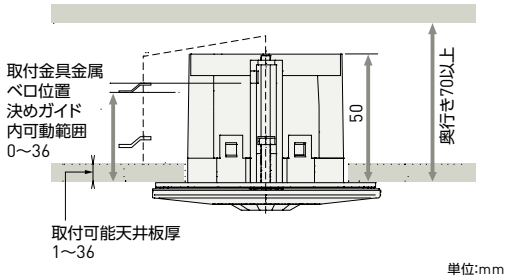

単位:mm

※柔らかい天井材に設置する際は、取付金具と天井材の間に補強材を入れてください。



人感センサ用直付ボックス

BOXM200

制御 スペシャルオーダー

本体	鋼板・亜鉛メッキ白色仕上
質量	0.3kg
適合機種	SC1013　SC2013　SC1023



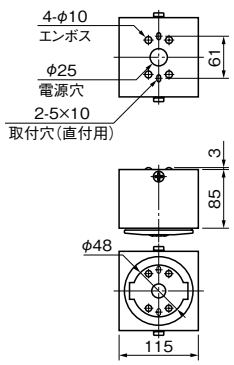

単位:mm

「人感センサスイッチ」の使い方バリエーション

ON／OFFモード

SC1013 SC1023 SC2013



調光モード

SC1013 SC1023 SC2013



タイマモード

SC1013 SC1023 SC2013



調光+タイマモード

SC1013 SC1023 SC2013



対応機種　非対応機種

〈ご確認ください〉
- 照明器具専用です。他の電気製品とは接続しないでください。
- 雨が直接かかる場所および浴室では使用できません。
- 冷暖房器具から風を受ける場所には設置しないでください。
- 電源投入直後、停電復帰時は、必ずテストモードに入ります。数分で設定モードに入ります。テストモード中は、周囲照度に関係なく、点灯したり点灯後すぐに消灯したりします。
- センサ部に直接蒸気があたったり、感知エリア内にコンロ等熱源がある場合、誤動作するおそれがあります。
- 感知エリアの関係により、(急な)階段に取り付けた場合等、近くまで寄らなければ反応しない場合があります。
- 検知範囲内に、人に相当する熱源(犬や猫等の小動物など)が入った場合でも検知することがあります。
- 検知対象は人体で、背景との温度差が4℃以上の場合が対象です。人の体温が約36℃ですから、周囲温度32℃以上になると、人を検知しない場合があります。また、検知する熱源移動速度は0.3～1.0m/secです。

納期
スペシャルオーダー＝特注品(価格・納期は販売会社にお問合せください)
※納期は目安ですので、都度お問合せをお願いいたします。
※希望小売価格には消費税は含まれておりません。
※仕様は予告なしに変更される場合があります。



LED電球

全方向タイプ一般電球100形	14.9W/12.9W
全方向タイプ一般電球60形	7.2W/6.4W
全方向タイプ一般電球40形	4.4W
全方向タイプ一般電球形［調光対応］	12.3W/10.7W
下方向タイプ一般電球40形	6.8W/6.6W
全方向タイプ小形電球60形	7.6W
全方向タイプ小形電球40形	4.7W/4.0W
全方向タイプ小形電球形［調光対応］	4.6W
下方向タイプ小形電球25形/40形	5.4W
ミラー付ハロゲンランプ形［調光対応］	7.0W
ミラー付ハロゲンランプ形［高演色タイプ・調光対応］	7.0W
演出・装飾用全方向タイプ一般電球形	3.0W
演出・装飾用全方向タイプ小形電球形	2.3W
反射形［バラストレス水銀ランプ形］	14W/45W
HID形LEDランプシステム	クラス600/400/200

LED電球の種類と定格表の見方

種類・特長・用途

種類				定格消費電力	明るさ（全光束）	口金	光色	用途		
								一般ベース照明	補助照明 スタンドなど	演出照明 補助
一般照明用	一般電球形（全方向タイプ）	明るさ固定		14.9W	電球100形相当	E26	電球色	○	○	
				12.9W			昼白色	○	○	
		明るさ固定		7.2W	電球60形相当	E26	電球色	○	○	
				6.4W			昼白色	○	○	
		明るさ固定		4.4W	電球40形相当	E26	電球色	○	○	
							昼白色	○	○	
		調光可		12.3W	電球60形相当	E26	電球色	○	○	
				10.7W			昼光色	○	○	
	一般電球形（下方向タイプ）	明るさ固定		6.8W	電球40形相当	E26	電球色	○		
				6.6W			昼光色	○		
	小形電球形（全方向タイプ）	明るさ固定		7.6W	小形電球60形相当	E17	電球色	○	○	
							昼白色	○	○	
		明るさ固定		4.7W	小形電球40形相当	E17	電球色	○	○	
							昼白色	○	○	
		明るさ固定		4.0W	小形電球40形相当	E17	電球色	○	○	
							昼白色	○	○	
		調光可		4.6W	小形電球40形相当	E17	電球色	○	○	
							昼白色	○	○	
	小形電球形（下方向タイプ）	明るさ固定		5.4W（注1）	小形電球25形相当	E17	電球色	○		
					小形電球40形相当		昼光色	○		
	ミラー付ハロゲンランプ形	調光可		7.0W	—	E11	電球色相当		○	○
	ミラー付ハロゲンランプ形（高演色タイプ）	調光可		7.0W	—	E11	電球色相当		○	○

（注1）：生産完了品

※（注1）以外の生産完了品、LED電球演出・装飾照明用、LED電球反射形［パラストレス水銀ランプ形］、HID形LEDランプシステムは、各掲載ページの仕様をご確認ください。

形名の見方

LD	A		8	L	-G	-E17	/60		/S
I	II	III	IV	V	VI	VII	XI	VIII	XII

LD	R		7	L	-M	-E11	/D	/S	-27
I	II	III	IV	V	VI	VII	VIII	IX	X

I LD
LED電球

II R
ランプの形状
A … 一般電球形 小形電球形
R … ミラー付 ハロゲンランプ形 反射形

III
定格電圧
100V…無し
100～220V※1

IV 7
定格消費電力
(小数点第一位四捨五入)

V L
光色の種類
L … 電球色
N … 昼白色
D … 昼光色
NX … ナチュラル ホワイト色

VI -M
配光角
G … 全般配光
H … 準全般配光
W … 広角配光
M … 中角配光

VII -E11
口金の種類
無し … E26口金
E17 … E17口金
E11 … E11口金
E39 … E39口金※1

VIII /D
調光器対応
D … 調光器対応

IX /S
平均演色評価数※
※ミラー付ハロゲンランプ形のみ
S … 82
E … 92

X -27
色温度
27 … 2700K

※1 LED電球反射形［バラストレス水銀ランプ形］のみ
※2 HID形LEDランプシステムは、掲載ページの仕様をご確認ください。

XI /60
白熱電球代替表示区分
40 … 40形相当
60 … 60形相当
100 … 100形相当

XII /S
密閉形器具対応
S … 密閉形器具対応
※一般電球形、小形電球形のみ

サイズ比較

単位:mm

一般照明用

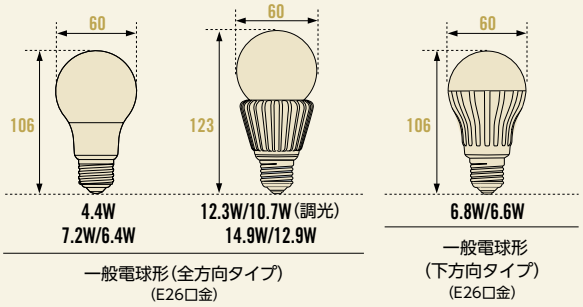

演出・装飾照明用

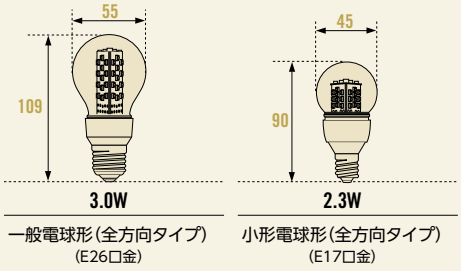

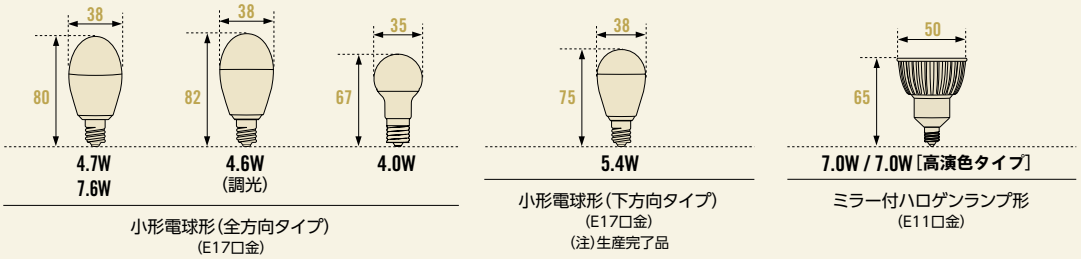

※LED電球反射形［バラストレス水銀ランプ形］、HID形LEDランプシステムは、各掲載ページの仕様をご確認ください。

口金形状

E39	E26	E17	E11
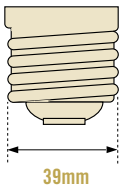	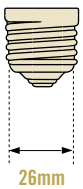		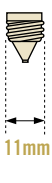
39mm	26mm	17mm	11mm

LED電球 新製品

■一般電球60形・40形は一般電球に近い形状・サイズ。
当社従来品に比べて約30～50%軽量化。(全方向タイプ一般電球60形 8.0W/6.6W及び一般電球40形 6.8W/6.4Wとの比較)

■小形電球40形はクリプトンミニ電球とほぼ同等の形状・サイズを実現。
当社従来品に比べて40%軽量化。(全方向タイプ小形電球形 6.1Wとの比較)

■小形電球40形 調光対応タイプもモデルチェンジ。

寸法比較(単位:mm)

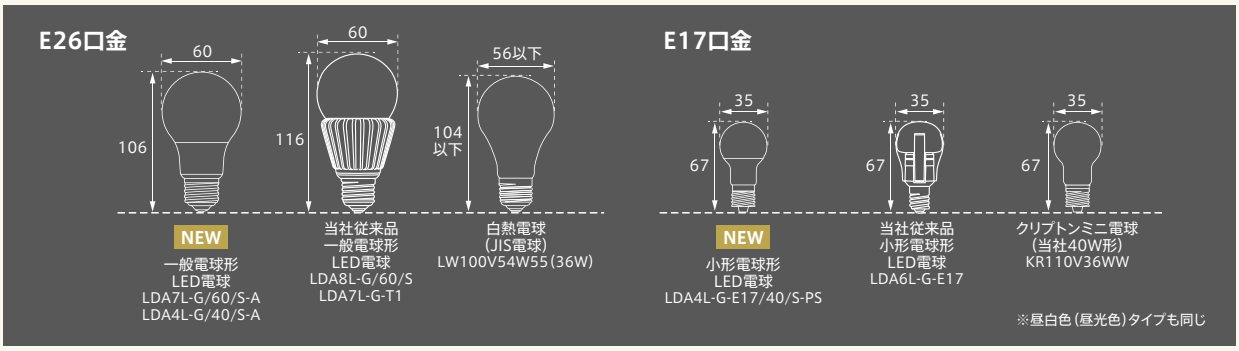

■小形電球調光タイプ(電球色)は25形→40形に光束アップ。一般電球40形、小形電球40形も省エネ法目標基準値達成。

(調光タイプは対象外)

電球色タイプ	現行機種			新商品		
	消費電力(W)	全光束(lm)	消費効率(lm/W)	消費電力(W)	全光束(lm)	消費効率(lm/W)
一般電球60形	8.0	810	101.2	7.2	810	112.5
一般電球40形	6.8	485	71.3	4.4	485	110.2
小形電球40形	6.1	440	72.1	4.0	440	110.0
小形電球40形 調光タイプ※	5.9	400	67.7	4.6	440	95.6

※調光タイプ現行機種は25形

1ヵ月の電気料金 約35円

全方向タイプ一般電球形7.2Wの場合　1日6時間、月30日間使用時 電力料金目安単価 27円/kWh(税込)※

●白熱電球に比べて大幅節電。
●電気代も削減。

●1日6時間、365日使用
●電力料金目安単価27円/kWh(税込)※
●白熱電球 JIS一般電球60W形(消費電力54W)
※新電力料金目安単価

年間電気代

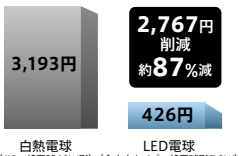

定格寿命は40,000時間※

●白熱電球に比べて大幅に長寿命。
●取替えの手間が大幅に省けます。
●廃ランプ数量も減り、環境に配慮した光源。

※全方向タイプ一般電球形7.2W 定格寿命は、光束維持率70%時、平均値であり保証値ではありません。

定格寿命



■密閉器具に対応。さらに小形電球40形は断熱材施工器具※にも使用可能。


密閉器具


断熱材施工器具

※一般的な断熱材施工器具との組合せを想定し、当社の基準で不具合のない事を確認しています。
特定の器具との組合せで(一社)日本照明器具工業会標準の認定を受けたものではありません。

LED電球の選び方・トップランナー制度について

LED電球の選び方

■ 口金のサイズを確認

口金のサイズは2種類



※ミラー付ハロゲンランプ形はE11口金



E26口金
一般電球形

E17口金
小形電球形

■ 明るさを選ぶ

●明るさ(全光束)の単位、ルーメン(lm)



パッケージの一部に表示があります

白熱電球	LED電球	
従来の表示との比較	一般電球形(口金E26)	小形電球形(口金E17)
100形	1520lm以上	1430lm以上
60形	810lm以上	760lm以上
50形	640lm以上	600lm以上
40形	485lm以上	440lm以上
30形	325lm以上	
25形		230lm以上
20形	170lm以上	

■ 光の広がりを選ぶ

光の広がり方は2タイプ

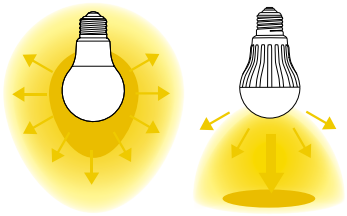

おすすめの使用器具

全方向タイプ
- スタンド
- ペンダント
- シーリング
- ブラケット
- シャンデリア

下方向タイプ
- ダウンライト
- スポットライト

■ 光の色を選ぶ

●光の色は3種類



パッケージの一部に表示があります

電球色
暖かみのある光



昼白色
自然な光

昼光色
※装飾、演出タイプはナチュラルホワイト色
爽やかな光



写真はイメージ

トップランナー制度

●トップランナー制度とは

省エネ法(エネルギーの使用の合理化に関する法律)第78条に規定されるエネルギーの使用の合理化を図ることが特に必要な機器について、市場に存在する最もエネルギー消費効率が優れた製品(トップランナー)の性能を基準として、今後想定される技術進歩の度合を効率改善分として加えて製造事業者等が目標年度に満たすべき省エネ基準を定める制度です。なお、トップランナー制度の対象となる機器は、省エネ法第78条に基づき、以下の3要件を満たすものとされています。

①日本国内で大量に使用される機械器具
②使用に際し相当量のエネルギーを消費する機械器具
③エネルギー消費効率の向上を図ることが特に必要なもの

エネルギーの使用の合理化に関する法律(昭和54年法律第49号)施行令の一部を改正する政令(政令第303号)が平成25年11月1日に施行され、トップランナー制度の対象となる機器にLEDランプが追加されました。
トップランナー制度の対象となるLEDランプは、エネルギー消費効率に関する事項について、JNLA登録試験事業者*による試験結果に基づいて表示することを義務付けられています。

＊JNLA登録試験事業者とは:工業標準化法(昭和24年法律第185号)第57条第1項又は第65条第1項の規定に基づき登録を受けた試験事業者。
当社 測光試験センターは2014年10月に認定されました。(登録番号:140360JP)

●対象製品

JIC C 8158(一般照明用電球形LEDランプ(電源電圧50V超)):2012で規定する種類及び形状を表す記号が「A形(LDA)」であって、口金の種類を表す記号が、「E26」及び「E17」の製品が対象となります。ただし、以下の製品については対象外となります。

・調光器対応機能付きの電球形LEDランプ
・平均演色評価数が90以上の電球形LEDランプ

●目標消費効率

目標年度(平成29年度)以降の各年度において、区分ごとに出荷台数により加重平均した数値が、下表の基準エネルギー消費効率を下回らないようにすることが必要となります。

区分		基準エネルギー消費効率 lm/W
区分名	光源色	
1	昼光色・昼白色・白色	110.0
2	温白色・電球色	98.6

●表示事項等

エネルギー消費効率に関し、次の事項の表示が必要となります。(パッケージにはイ～ニ及びチが必要。)ただし、施行前に製造又は輸入されたLEDランプについては適用されません。

イ　品名及び形名
ロ　区分名
ハ　全光束
ニ　消費電力
ホ　エネルギー消費効率
ヘ　光源色
ト　製造事業者等の氏名又は名称
チ　JNLA登録試験事業者がハ及びニを測定したこと

●省エネラベリング制度

省エネ基準
達成率100%以上

省エネ基準
達成率100%未満

このマークは、省エネ性能を示しています。数値は、省エネ法に定められた2017年度目標基準値(上記トップランナー基準)に対する達成率です。

LED LAMP

LED電球ラインアップ

※LED電球 反射形［バラストレス水銀ランプ形］は除く。

全方向タイプ 一般電球形 E26口金

固定

全光束(lm)

1500

電球100形相当 1520lm

- LDA13N-G/100/S 昼白色 1520lm
- LDA15L-G/100/S 電球色 1520lm

900

電球60形相当 810lm

- LDA6N-G/60/S-A 昼白色 810lm
- LDA7L-G/60/S-A 電球色 810lm
- LDA7N-G/60/S 昼白色 810lm(注)
- LDA8L-G/60/S 電球色 810lm(注)

800

700

電球50形相当 640lm

600

- LDA4N-G/40/S-A 昼白色 540lm
- LDA6D-G-T1 昼光色 500lm(注)

500

電球40形相当 485lm

- LDA4L-G/40/S-A 電球色 485lm
- LDA7L-G-T1 電球色 485lm(注)

400

電球30形相当 325lm

200

電球20形相当 170lm

- LDA3NX-G 演出・装飾用 ナチュラルホワイト色 170lm
- LDA3L-G 演出・装飾用 電球色 170lm

100

0

調光

- LDA11D-G/D-T1 調光器対応タイプ 昼光色 810lm
- LDA12L-G/D-T1 調光器対応タイプ 電球色 810lm

下方向タイプ 一般電球形 E26口金

固定

- LDA7D-H-T3 昼光色 500lm
- LDA7L-H-T3 電球色 500lm

全方向タイプ 小形電球形 E17口金

固定

全光束(lm)

1500

- LDA8N-G-E17/60/S 昼白色 920lm

900

800

小形電球60形相当 760lm

- LDA8L-G-E17/60/S 電球色 760lm

700

小形電球50形相当 600lm

600

- LDA5N-G-E17/40/S 昼白色 560lm

500

小形電球40形相当 440lm

- LDA4N-G-E17/40/S-PS 昼白色 480lm
- LDA5L-G-E17/40/S 電球色 470lm
- LDA6D-G-E17 昼光色 460lm(注)
- LDA4L-G-E17/40/S-PS 電球色 440lm
- LDA6L-G-E17 電球色 440lm(注)

400

小形電球25形相当 230lm

200

- LDA2NX-G-E17 演出・装飾用 ナチュラルホワイト色 125lm
- LDA2L-G-E17 演出・装飾用 電球色 125lm

100

0

調光

- LDA5N-G-E17/40/D/S 調光器対応タイプ 昼白色 480lm
- LDA6D-G-E17/D 調光器対応タイプ 昼光色 460lm(注)
- LDA5L-G-E17/40/D/S 調光器対応タイプ 電球色 440lm
- LDA6L-G-E17/D 調光器対応タイプ 電球色 400lm(注)

下方向タイプ 小形電球形 E17口金

固定

- LDA5D-H-E17-T1 昼光色 460lm(注)
- LDA5L-H-E17-T1 電球色 380lm(注)

ミラー付ハロゲンランプ形 E11口金

調光

最大光度(cd)

2000

- LDR7L-M-E11/D/S-27 電球色相当(2700K) 最大光度 2300cd ビームの開き 18°

1800

- LDR7L-M-E11/D/E-27 高演色タイプ 電球色相当(2700K) 最大光度 1800cd ビームの開き 18°

1600

1400

1200

- LDR7L-W-E11/D/S-27 電球色相当(2700K) 最大光度 1000cd ビームの開き 30°

1000

- LDR7L-W-E11/D/E-27 高演色タイプ 電球色相当(2700K) 最大光度 800cd ビームの開き 30°

800

0

(注):生産完了品

LED電球

全方向タイプ　一般電球100形　14.9W/12.9W　口金:E26

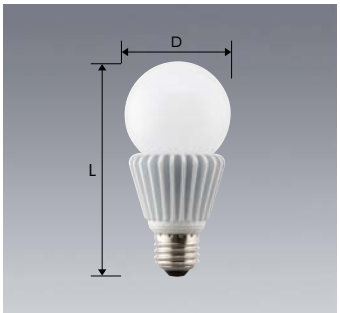

特長

■光の広がりが220度の全方向タイプ。
■消費電力14.9W/12.9Wで電球100形相当の明るさ(全光束)。
■40,000時間の長寿命
(光束維持率70%時、定格寿命は平均値であり保証値ではありません)。

密閉器具にも使用可能

●省エネ法に基づくLEDランプのエネルギー消費効率目標基準値(2017年度)達成。



形名	希望小売価格(税別)	形名コード	JANコード(下6桁)	納期	梱包単位	光色(色温度)	外管バルブ仕様	外形寸法(mm) 長さ(L)	外形寸法(mm) 最大幅(D)	質量(g)	口金	定格入力電圧(V)	定格消費電力(W)*	定格入力電流(A)	周波数(Hz)	全光束(lm)*	エネルギー消費効率(lm/W)	区分名※	定格寿命(h)	平均演色評価数(Ra)	エネルギー消費効率達成率(%)
LDA15L-G/100/S	オープン	60K587	741227	○	10	電球色(2700K)	フロスト	123	60	155	E26	100	14.9	0.25	50/60共用	1,520	102.0	2	40,000	83	103% G
LDA13N-G/100/S	オープン	60K588	741234	○	10	昼白色(5000K)	フロスト	123	60	155	E26	100	12.9	0.21	50/60共用	1,520	117.8	1	40,000	83	107% G

※区分名とは、省エネ法で定められた基準エネルギー消費効率で分けられたランプの分類です。→P.667参照

*の定格値はJNLA登録試験事業者(Z80112JP)による試験結果に基づき、弊社の責任で表示しています。

配光特性　単位(cd)

LDA15L-G/100/S(電球色)　LDA13N-G/100/S(昼白色)

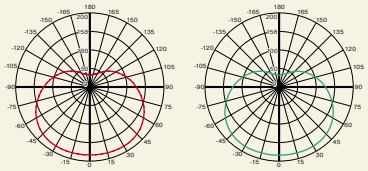

分光分布

LDA15L-G/100/S(電球色)　LDA13N-G/100/S(昼白色)

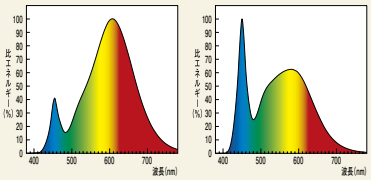

全方向タイプ　一般電球60形　7.2W/6.4W　口金:E26

NEW

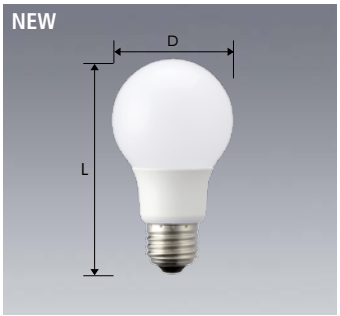

特長

■一般電球(JIS一般電球LW100V54W55)に近い形状、サイズ。
■当社従来品に比べて軽量化。(全方向タイプ一般電球60形 8.0W/6.6Wとの比較)
■光の広がりが220度の全方向タイプ。
■消費電力7.2W/6.4Wで電球60形相当の明るさ(全光束)。
■40,000時間の長寿命
(光束維持率70%時、定格寿命は平均値であり保証値ではありません)。

密閉器具にも使用可能

●省エネ法に基づくLEDランプのエネルギー消費効率目標基準値(2017年度)達成。



形名	希望小売価格(税別)	形名コード	JANコード(下6桁)	納期	梱包単位	光色(色温度)	外管バルブ仕様	外形寸法(mm) 長さ(L)	外形寸法(mm) 最大幅(D)	質量(g)	口金	定格入力電圧(V)	定格消費電力(W)*	定格入力電流(A)	周波数(Hz)	全光束(lm)*	エネルギー消費効率(lm/W)	区分名※	定格寿命(h)	平均演色評価数(Ra)	エネルギー消費効率達成率(%)
LDA7L-G/60/S-A	オープン	60K579	767852	○	10	電球色(2700K)	フロスト	106	60	82	E26	100	7.2	0.121	50/60共用	810	112.5	2	40,000	83	114% G
LDA6N-G/60/S-A	オープン	60K580	767869	○	10	昼白色(5000K)	フロスト	106	60	82	E26	100	6.4	0.108	50/60共用	810	126.5	1	40,000	83	115% G

※区分名とは、省エネ法で定められた基準エネルギー消費効率で分けられたランプの分類です。→P.667参照

*の定格値はJNLA登録試験事業者(140360JP)による試験結果に基づき、弊社の責任で表示しています。

配光特性　単位(cd)

LDA7L-G/60/S-A(電球色)　LDA6N-G/60/S-A(昼白色)

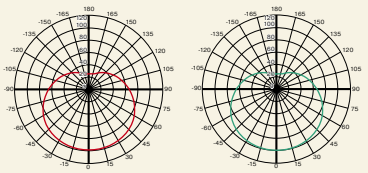

分光分布

LDA7L-G/60/S-A(電球色)　LDA6N-G/60/S-A(昼白色)

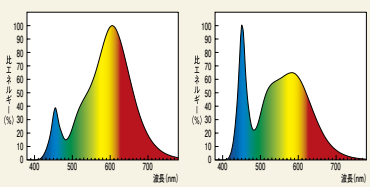

本ページの製品は、次のような器具には使用できません。

調光機能のついた器具(100%点灯でも使用不可)　誘導灯 非常用照明器具　HIDランプ器具　直流電源　ランプと反射板の隙間が狭い器具　断熱材施工器具(Sb,SGi,Sg形表示器具)(適合表示器具は除く)

このほか使用器具の種類によって、寸法的、熱的、その他の状況[リモコン機能の付いた器具など]により、使用できない場合があります。詳細はパッケージ、「取扱説明書」をご確認ください。

納期:○=配送センター・工場在庫品　△=注文品　★=在庫限り品　JANコード上7桁｜4902901　G:グリーン購入法適応ランプ
LEDは、光色・明るさにばらつきがあり、製品ごとに光色や明るさが異なる場合があります。ご了承ください。

09 LED LAMP LED電球

全方向タイプ　一般電球40形　4.4W　　口金：E26



特長

- ■一般電球（JIS一般電球LW100V36W）に近い形状、サイズ。
- ■当社従来品に比べて軽量化。（全方向タイプ一般電球40形 6.8W/6.4Wとの比較）
- ■光の広がりが220度の全方向タイプ。
- ■消費電力4.4Wで電球40形相当の明るさ（全光束）。
- ■40,000時間の長寿命
  （光束維持率70%時、定格寿命は平均値であり保証値ではありません）。

密閉器具にも使用可能

●省エネ法に基づくLEDランプのエネルギー消費効率目標基準値（2017年度）達成。



形名	希望小売価格（税別）	形名コード	JANコード（下6桁）	納期	梱包単位	光色（色温度）	外管バルブ仕様	外形寸法(mm) 長さ(L)	外形寸法(mm) 最大幅(D)	質量(g)	口金	定格入力電圧(V)	定格消費電力(W)＊	定格入力電流(A)	周波数(Hz)	全光束(lm)＊	エネルギー消費効率(lm/W)	区分名※	定格寿命(h)	平均演色評価数(Ra)	エネルギー消費効率達成率(%)
LDA4L-G/40/S-A	オープン	60K598	767876	○	10	電球色（2700K）	フロスト	106	60	58	E26	100	4.4	0.073	50/60共用	485	110.2	2	40,000	83	111% G
LDA4N-G/40/S-A	オープン	60K599	767883	○	10	昼白色（5000K）	フロスト	106	60	58	E26	100	4.4	0.073	50/60共用	540	122.7	1	40,000	83	111% G

※区分名とは、省エネ法で定められた基準エネルギー消費効率で分けられたランプの分類です。→P.667参照

＊の定格値はJNLA登録試験事業者（140360JP）による試験結果に基づき、弊社の責任で表示しています。

配光特性　単位（cd）

LDA4L-G/40/S-A（電球色）　LDA4N-G/40/S-A（昼白色）

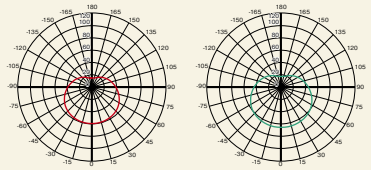

分光分布

LDA4L-G/40/S-A（電球色）　LDA4N-G/40/S-A（昼白色）

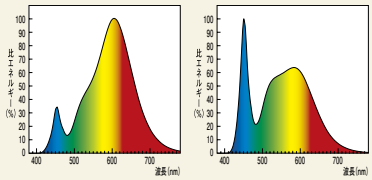

全方向タイプ　一般電球60形　12.3W/10.7W［調光器対応タイプ］　　口金：E26

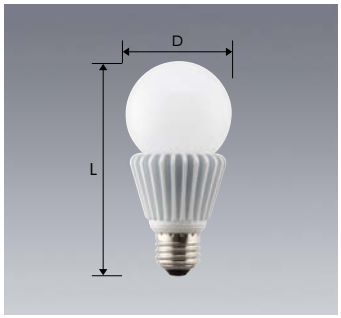

特長

- ■光の広がりが220度の全方向タイプ。
- ■消費電力12.3W/10.7Wで電球60形相当の明るさ（全光束）。
- ■40,000時間の長寿命
  （光束維持率70%時、定格寿命は平均値であり保証値ではありません）。
- ■調光器に対応（調光器によって使用できないものがあります）。

調光器にも使用可能　密閉器具にも使用可能



形名	希望小売価格（税別）	形名コード	JANコード（下6桁）	納期	梱包単位	光色（色温度）	外管バルブ仕様	外形寸法(mm) 長さ(L)	外形寸法(mm) 最大幅(D)	質量(g)	口金	定格入力電圧(V)	定格消費電力(W)	定格入力電流(A)	周波数(Hz)	全光束(lm)	エネルギー消費効率(lm/W)	定格寿命(h)	平均演色評価数(Ra)
LDA12L-G/D-T1	オープン	60K585	716959	○	10	電球色（2700K）	フロスト	123	60	153	E26	100	12.3	0.12	50/60共用	810	65.8	40,000	83 G
LDA11D-G/D-T1	オープン	60K586	716966	○	10	昼光色（6500K）	フロスト	123	60	153	E26	100	10.7	0.11	50/60共用	810	75.7	40,000	83 G

（注）突入電流の影響により調光器が故障することを防ぐため、各調光器の接続台数は下記に示す参考値を上限として接続してください。
（調光器の容量：上限台数（参考値））
■200W：5台　■300W：8台　■400W・500W：10台　■800W：20台

配光特性　単位（cd）

LDA12L-G/D-T1（電球色）　LDA11D-G/D-T1（昼光色）

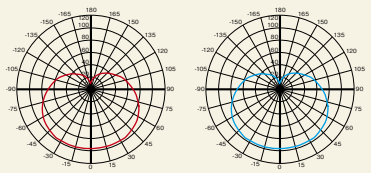

分光分布

LDA12L-G/D-T1（電球色）　LDA11D-G/D-T1（昼光色）

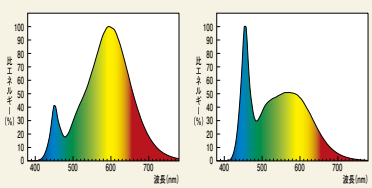

本ページの製品は、次のような器具には使用できません。

- 調光機能のついた器具（100%点灯でも使用不可）（一般電球形12.3W/10.7W除く）
- 誘導灯 非常用照明器具
- HIDランプ器具
- 直流電源
- ランプと反射板の隙間が狭い器具
- 断熱材施工器具（SB,SGI,SG形表示器具）（適合表示器具は除く）
- 定格1000W以上の調光器（一般電球形12.3W/10.7Wの場合）

このほか使用器具の種類によって、寸法的、熱的、その他の状況［リモコン機能の付いた器具など］により、使用できない場合があります。詳細はパッケージ、「取扱説明書」をご確認ください。

G：グリーン購入法適応ランプ　LEDは、光色・明るさにばらつきがあり、製品ごとに光色や明るさが異なる場合があります。ご了承ください。

下方向タイプ　一般電球形　6.8W/6.6W　　口金:E26

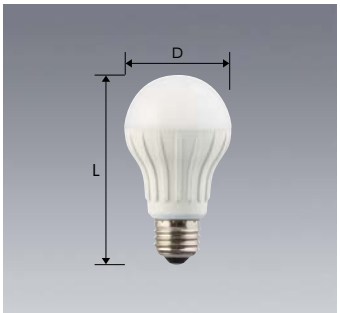

特長

■消費電力6.8W/6.6Wで電球40形相当の明るさ(全光束)。
■40,000時間の長寿命
(光束維持率70%時、定格寿命は平均値であり保証値ではありません)。

密閉器具にも使用可能



形名	希望小売価格(税別)	形名コード	JANコード(下6桁)	納期	梱包単位	光色(色温度)	外管バルブ仕様	外形寸法(mm) 長さ(L)	外形寸法(mm) 最大幅(D)	質量(g)	口金	定格入力電圧(V)	定格消費電力(W)*	定格入力電流(A)	周波数(Hz)	全光束(lm)*	エネルギー消費効率(lm/W)	区分名※	定格寿命(h)	平均演色評価数(Ra)	エネルギー消費効率達成率(%)
LDA7L-H-T3	オープン	60K543	683701	○	10	電球色(2800K)	フロスト	106	60	146	E26	100	6.8	0.115	50/60共用	500	73.5	2	40,000	80	74% G
LDA7D-H-T3	オープン	60K544	683718	○	10	昼光色(6500K)	フロスト	106	60	146	E26	100	6.6	0.113	50/60共用	500	75.7	1	40,000	80	68%

※区分名とは、省エネ法で定められた基準エネルギー消費効率で分けられたランプの分類です。→P.667参照

*の定格値はJNLA登録試験事業者(Z80112JP)による試験結果に基づき、弊社の責任で表示しています。

配光特性　単位(cd)

LDA7L-H-T3(電球色)　LDA7D-H-T3(昼光色)

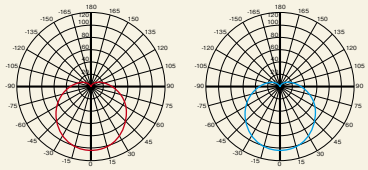

分光分布

LDA7L-H-T3(電球色)　LDA7D-H-T3(昼光色)

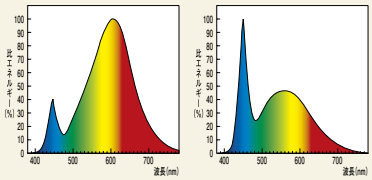

本ページの製品は、次のような器具には使用できません。

調光機能のついた器具(100%点灯でも使用不可)
誘導灯 非常用照明器具
HIDランプ器具
直流電源
ランプと反射板の隙間が狭い器具
断熱材施工器具(Sb,Sgl,Sg形表示器具)(適合表示器具は除く)

このほか使用器具の種類によって、寸法的、熱的、その他の状況[リモコン機能の付いた器具など]により、使用できない場合があります。詳細はパッケージ、「取扱説明書」をご確認ください。

納期:○=配送センター・工場在庫品　△=注文品　★=在庫限り品　JANコード上7桁｜4902901

09 LED LAMP LED電球

全方向タイプ　一般電球60形　8.0W/6.6W　口金：E26

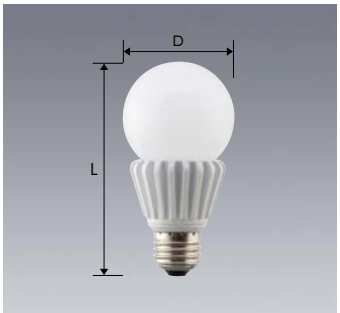

特長

■光の広がりが220度の全方向タイプ。
■消費電力8.0W/6.6Wで電球60形相当の明るさ（全光束）。
■40,000時間の長寿命
（光束維持率70%時、定格寿命は平均値であり保証値ではありません）。

密閉器具にも使用可能

●省エネ法に基づくLEDランプのエネルギー消費効率目標基準値（2017年度）達成。

生産完了品（在庫限り品）



形名	希望小売価格（税別）	形名コード	JANコード（下6桁）	納期	梱包単位	光色（色温度）	外管バルブ仕様	外形寸法(mm) 長さ(L)	外形寸法(mm) 最大幅(D)	質量(g)	口金	定格入力電圧(V)	定格消費電力(W)＊	定格入力電流(A)	周波数(Hz)	全光束(lm)＊	エネルギー消費効率(lm/W)	区分名※	定格寿命(h)	平均演色評価数(Ra)	エネルギー消費効率達成率(%)
LDA8L-G/60/S	オープン	60K577	744297	★	10	電球色（2700K）	フロスト	116	60	121	E26	100	8.0	0.136	50/60共用	810	101.2	2	40,000	83	102% G
LDA7N-G/60/S	オープン	60K578	744303	★	10	昼白色（5000K）	フロスト	116	60	121	E26	100	6.6	0.115	50/60共用	810	122.7	1	40,000	83	111% G

配光特性　単位（cd）

LDA8L-G/60/S（電球色）　LDA7N-G/60/S（昼白色）

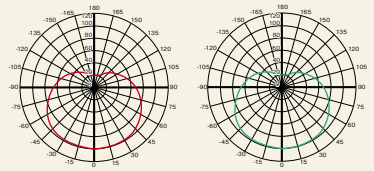

分光分布

LDA8L-G/60/S（電球色）　LDA7N-G/60/S（昼白色）

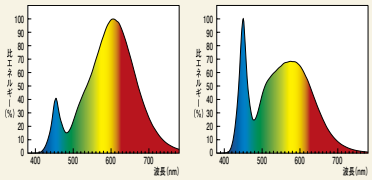

※区分名とは、省エネ法で定められた基準エネルギー消費効率で分けられたランプの分類です。→P.667参照

＊の定格値はJNLA登録試験事業者（Z80112JP）による試験結果に基づき、弊社の責任で表示しています。

LDA8L-G/60/Sの後継機種 →LDA7L-G/60/S-A
LDA7N-G/60/Sの後継機種→LDA6N-G/60/S-A

全方向タイプ　一般電球40形　6.8W/6.4W　口金：E26



特長

■光の広がりが220度の全方向タイプ。
■消費電力6.8W/6.4Wで電球40形相当の明るさ（全光束）。
■40,000時間の長寿命
（光束維持率70%時、定格寿命は平均値であり保証値ではありません）。

密閉器具にも使用可能

生産完了品（在庫限り品）



形名	希望小売価格（税別）	形名コード	JANコード（下6桁）	納期	梱包単位	光色（色温度）	外管バルブ仕様	外形寸法(mm) 長さ(L)	外形寸法(mm) 最大幅(D)	質量(g)	口金	定格入力電圧(V)	定格消費電力(W)＊	定格入力電流(A)	周波数(Hz)	全光束(lm)＊	エネルギー消費効率(lm/W)	区分名※	定格寿命(h)	平均演色評価数(Ra)	エネルギー消費効率達成率(%)
LDA7L-G-T1	オープン	60K581	716911	★	10	電球色（2700K）	フロスト	116	60	121	E26	100	6.8	0.12	50/60共用	485	71.3	2	40,000	83	72% G
LDA6D-G-T1	オープン	60K582	716928	★	10	昼光色（6500K）	フロスト	116	60	121	E26	100	6.4	0.11	50/60共用	500	78.1	1	40,000	83	71%

配光特性　単位（cd）

LDA7L-G-T1（電球色）　LDA6D-G-T1（昼光色）

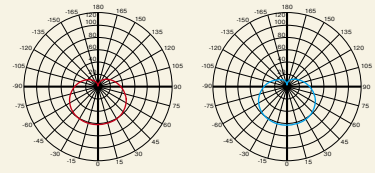

分光分布

LDA7L-G-T1（電球色）　LDA6D-G-T1（昼光色）

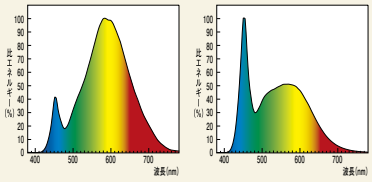

※区分名とは、省エネ法で定められた基準エネルギー消費効率で分けられたランプの分類です。→P.667参照

＊の定格値はJNLA登録試験事業者（Z80112JP）による試験結果に基づき、弊社の責任で表示しています。

LDA7L-G-T1の後継機種 →LDA4L-G/40/S-A
LDA6D-G-T1の後継機種→LDA4N-G/40/S-A

本ページの製品は、次のような器具には使用できません。

調光機能のついた器具（100%点灯でも使用不可）　誘導灯 非常用照明器具　HIDランプ器具　直流電源　ランプと反射板の隙間が狭い器具　断熱材施工器具（SB,SGI,SG形表示器具）（適合表示器具は除く）

このほか使用器具の種類によって、寸法的、熱的、その他の状況［リモコン機能の付いた器具など］により、使用できない場合があります。詳細はパッケージ、「取扱説明書」をご確認ください。

G:グリーン購入法適応ランプ　LEDは、光色・明るさにばらつきがあり、製品ごとに光色や明るさが異なる場合があります。ご了承ください。

全方向タイプ　小形電球60形　7.6W　　口金:E17



特長

■光の広がりが185度のバランスの取れた配光。
■消費電力7.6Wで小形電球60形相当の明るさ(全光束)。
■40,000時間の長寿命
(光束維持率70%時、定格寿命は平均値であり保証値ではありません)。

断熱材施工器具にも使用可能※　密閉器具にも使用可能

※一般的な断熱材施工器具との組合せを想定し、当社の基準で不具合のない事を確認しています。
特定の器具との組合せで(一社)日本照明工業会標準の認定を受けたものではありません。

●省エネ法に基づくLEDランプのエネルギー消費効率目標基準値(2017年度)達成。



形名	希望小売価格(税別)	形名コード	JANコード(下6桁)	納期	梱包単位	光色(色温度)	外管バルブ仕様	外形寸法(mm) 長さ(L)	外形寸法(mm) 最大幅(D)	質量(g)	口金	定格入力電圧(V)	定格消費電力(W)*	定格入力電流(A)	周波数(Hz)	全光束(lm)*	エネルギー消費効率(lm/W)	区分名※	定格寿命(h)	平均演色評価数(Ra)	エネルギー消費効率達成率(%)
LDA8L-G-E17/60/S	オープン	60K773	741241	○	10	電球色(2700K)	フロスト	80	38	81	E17	100	7.6	0.13	50/60共用	760	100.0	2	40,000	83	101%
LDA8N-G-E17/60/S	オープン	60K774	741258	○	10	昼白色(5000K)	フロスト	80	38	81	E17	100	7.6	0.13	50/60共用	920	121.0	1	40,000	83	110%

※区分名とは、省エネ法で定められた基準エネルギー消費効率で分けられたランプの分類です。→P.667参照

*の定格値はJNLA登録試験事業者(Z80112JP)による試験結果に基づき、弊社の責任で表示しています。

配光特性　単位(cd)

LDA8L-G-E17/60/S(電球色)　LDA8N-G-E17/60/S(昼白色)

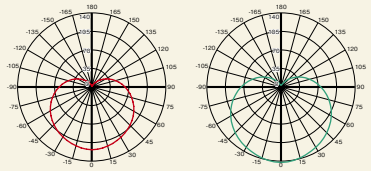

分光分布

LDA8L-G-E17/60/S(電球色)　LDA8N-G-E17/60/S(昼白色)

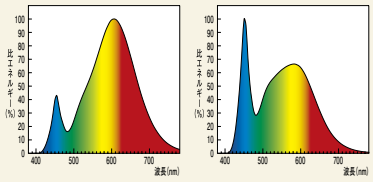

全方向タイプ　小形電球40形　4.7W　　口金:E17



特長

■光の広がりが185度のバランスの取れた配光。
■消費電力4.7Wで小形電球40形相当の明るさ(全光束)。
■40,000時間の長寿命
(光束維持率70%時、定格寿命は平均値であり保証値ではありません)。

断熱材施工器具にも使用可能※　密閉器具にも使用可能

※一般的な断熱材施工器具との組合せを想定し、当社の基準で不具合のない事を確認しています。
特定の器具との組合せで(一社)日本照明工業会標準の認定を受けたものではありません。

●省エネ法に基づくLEDランプのエネルギー消費効率目標基準値(2017年度)達成。



形名	希望小売価格(税別)	形名コード	JANコード(下6桁)	納期	梱包単位	光色(色温度)	外管バルブ仕様	外形寸法(mm) 長さ(L)	外形寸法(mm) 最大幅(D)	質量(g)	口金	定格入力電圧(V)	定格消費電力(W)*	定格入力電流(A)	全光束(lm)*	エネルギー消費効率(lm/W)	区分名※	定格寿命(h)	平均演色評価数(Ra)	エネルギー消費効率達成率(%)
LDA5L-G-E17/40/S	オープン	60K771	744310	○	10	電球色(2700K)	フロスト	80	38	81	E17	100	4.7	0.08	470	100.0	2	40,000	83	101%
LDA5N-G-E17/40/S	オープン	60K772	744327	○	10	昼白色(5000K)	フロスト	80	38	81	E17	100	4.7	0.08	560	119.1	1	40,000	83	108%

※区分名とは、省エネ法で定められた基準エネルギー消費効率で分けられたランプの分類です。→P.667参照

*の定格値はJNLA登録試験事業者(Z80112JP)による試験結果に基づき、弊社の責任で表示しています。

配光特性　単位(cd)

LDA5L-G-E17/40/S(電球色)　LDA5N-G-E17/40/S(昼白色)

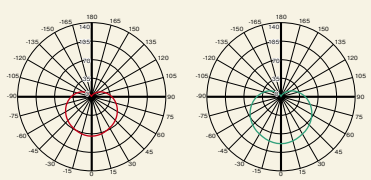

分光分布

LDA5L-G-E17/40/S(電球色)　LDA5N-G-E17/40/S(昼白色)

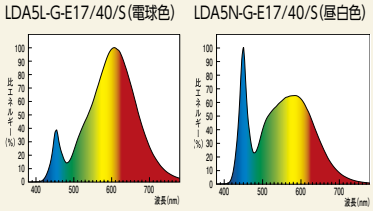

本ページの製品は、次のような器具には使用できません。

調光機能のついた器具(100%点灯でも使用不可)　誘導灯 非常用照明器具　HIDランプ器具　直流電源　ランプと反射板の隙間が狭い器具

このほか使用器具の種類によって、寸法的、熱的、その他の状況[リモコン機能の付いた器具など]により、使用できない場合があります。詳細はパッケージ、「取扱説明書」をご確認ください。

納期:○=配送センター・工場在庫品　△=注文品　★=在庫限り品　JANコード上7桁｜4902901

09 LED LAMP LED電球

全方向タイプ　小形電球40形　4.0W　口金:E17

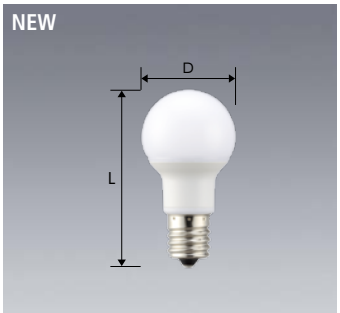

特長

- ■小形電球(当社クリプトンミニ電球KR110V36WW/54WW)とほぼ同等の形状、サイズ。
- ■当社従来品に比べて軽量化。(全方向タイプ小形電球形 6.1Wとの比較)
- ■光の広がりが220度の全方向タイプ。
- ■消費電力4.0Wで小形電球40形相当の明るさ(全光束)。
- ■40,000時間の長寿命
  (光束維持率70%時、定格寿命は平均値であり保証値ではありません)。

断熱材施工器具にも使用可能※　密閉器具にも使用可能

※一般的な断熱材施工器具との組合せを想定し、当社の基準で不具合のない事を確認しています。
特定の器具との組合せで(一社)日本照明工業会標準の認定を受けたものではありません。

●省エネ法に基づくLEDランプのエネルギー消費効率目標基準値(2017年度)達成。



形名	希望小売価格(税別)	形名コード	JANコード(下6桁)	納期	梱包単位	光色(色温度)	外管バルブ仕様	外形寸法(mm) 長さ(L)	外形寸法(mm) 最大幅(D)	質量(g)	口金	定格入力電圧(V)	定格消費電力(W)*	定格入力電流(A)	周波数(Hz)	全光束(lm)*	エネルギー消費効率(lm/W)	区分名※	定格寿命(h)	平均演色評価数(Ra)	エネルギー消費効率達成率(%)
LDA4L-G-E17/40/S-PS	オープン	60K553	767838	○	10	電球色(2700K)	フロスト	67	35	30	E17	100	4.0	0.067	50/60共用	440	110.0	2	40,000	83	111% G
LDA4N-G-E17/40/S-PS	オープン	60K554	767845	○	10	昼白色(5000K)	フロスト	67	35	30	E17	100	4.0	0.067	50/60共用	480	120.0	1	40,000	83	109% G

※区分名とは、省エネ法で定められた基準エネルギー消費効率で分けられたランプの分類です。→P.667参照

*の定格値はJNLA登録試験事業者(140360JP)による試験結果に基づき、弊社の責任で表示しています。

配光特性　単位(cd)

LDA4L-G-E17/40/S-PS(電球色)　LDA4N-G-E17/40/S-PS(昼白色)

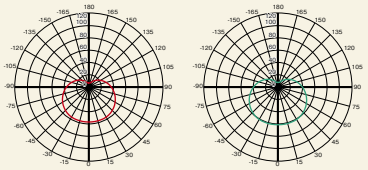

分光分布

LDA4L-G-E17/40/S-PS(電球色)　LDA4N-G-E17/40/S-PS(昼白色)

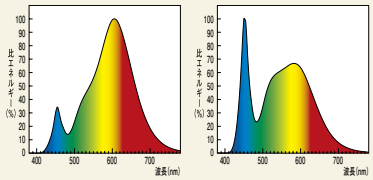

全方向タイプ　小形電球40形　4.6W［調光器対応タイプ］　口金:E17

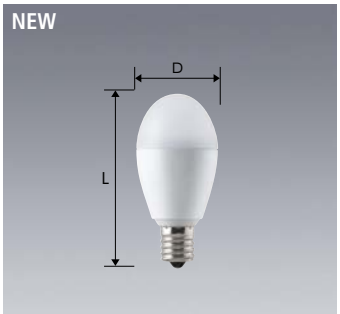

特長

- ■光の広がりが185度のバランスの取れた配光。
- ■消費電力4.6Wで小形電球40形相当の明るさ(全光束)。
- ■40,000時間の長寿命
  (光束維持率70%時、定格寿命は平均値であり保証値ではありません)。
- ■調光器に対応(調光器によって使用できないものがあります)。

調光器にも使用可能　密閉器具にも使用可能



形名	希望小売価格(税別)	形名コード	JANコード(下6桁)	納期	梱包単位	光色(色温度)	外管バルブ仕様	外形寸法(mm) 長さ(L)	外形寸法(mm) 最大幅(D)	質量(g)	口金	定格入力電圧(V)	定格消費電力(W)	定格入力電流(A)	周波数(Hz)	全光束(lm)	エネルギー消費効率(lm/W)	定格寿命(h)	平均演色評価数(Ra)
LDA5L-G-E17/40/D/S	オープン	60K782	767890	○	10	電球色(2700K)	フロスト	82	38	72	E17	100	4.6	0.05	50/60共用	440	95.6	40,000	83 G
LDA5N-G-E17/40/D/S	オープン	60K783	767906	○	10	昼白色(5000K)	フロスト	82	38	72	E17	100	4.6	0.05	50/60共用	480	104.3	40,000	83 G

(注)突入電流の影響により調光器が故障することを防ぐため、各調光器の接続台数は下記に示す参考値を上限として接続してください。

〈調光器の容量:上限台数(参考値)〉
■200W:5台　■300W:8台　■400W・500W:10台　■800W:20台

配光特性　単位(cd)

LDA5L-G-E17/40/D/S(電球色)　LDA5N-G-E17/40/D/S(昼白色)

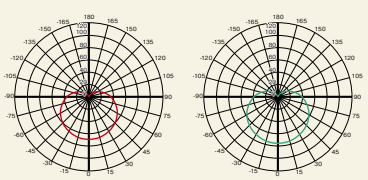

分光分布

LDA5L-G-E17/40/D/S(電球色)　LDA5N-G-E17/40/D/S(昼白色)

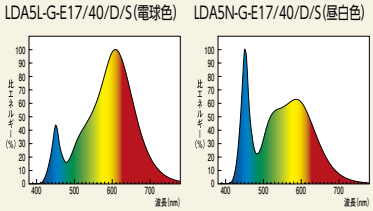

本ページの製品は、次のような器具には使用できません。

調光機能のついた器具(100%点灯でも使用不可)(小形電球形4.6W除く)　誘導灯 非常用照明器具　HIDランプ器具　直流電源　反射板　ランプと反射板の隙間が狭い器具　断熱材施工　断熱材施工器具(SB,SGI,SG形 表示器具)(適合表示器具は除く)(小形電球形4.0W除く。但し、上記注参照)　定格1000W以上の調光器(小形電球形4.6Wの場合)

このほか使用器具の種類によって、寸法的、熱的、その他の状況[リモコン機能の付いた器具など]により、使用できない場合があります。詳細はパッケージ、「取扱説明書」をご確認ください。

G:グリーン購入法適応ランプ　LEDは、光色・明るさにばらつきがあり、製品ごとに光色や明るさが異なる場合があります。ご了承ください。

全方向タイプ　小形電球形　6.1W　　口金:E17

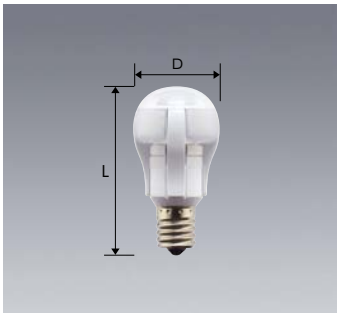

特長

- ■光が周囲に広がる290度の広配光。
- ■小形電球と同等サイズ。
- ■消費電力6.1Wで小形電球40形相当の明るさ(全光束)。
- ■40,000時間の長寿命
  (光束維持率70%時、定格寿命は平均値であり保証値ではありません)。

断熱材施工器具にも使用可能※　密閉器具にも使用可能

※一般的な断熱材施工器具との組合せを想定し、当社の基準で不具合のない事を確認しています。
特定の器具との組合せで(一社)日本照明工業会標準の認定を受けたものではありません。

生産完了品(在庫限り品)



形名	希望小売価格(税別)	形名コード	JANコード(下6桁)	納期	梱包単位	光色(色温度)	外管バルブ仕様	外形寸法(mm) 長さ(L)	外形寸法(mm) 最大幅(D)	質量(g)	口金	定格入力電圧(V)	定格消費電力(W)*	定格入力電流(A)	周波数(Hz)	全光束(lm)*	エネルギー消費効率(lm/W)	区分名※	定格寿命(h)	平均演色評価数(Ra)	エネルギー消費効率達成率(%)
LDA6L-G-E17	オープン	60K503	692611	★	12	電球色(2700K)	フロスト	67	35	50	E17	100	6.1	0.10	50/60共用	440	72.1	2	40,000	80	73% G
LDA6D-G-E17	オープン	60K504	692628	★	12	昼光色(6500K)	フロスト	67	35	50	E17	100	6.1	0.10	50/60共用	460	75.4	1	40,000	80	68%

配光特性　単位(cd)

LDA6L-G-E17(電球色)　LDA6D-G-E17(昼光色)

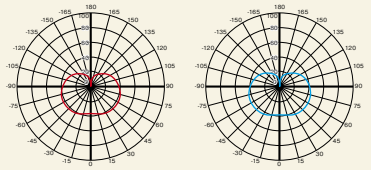

分光分布

LDA6L-G-E17(電球色)　LDA6D-G-E17(昼光色)

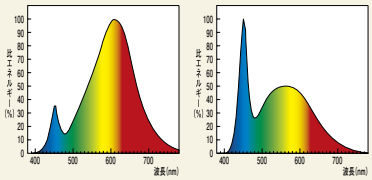

※区分名とは、省エネ法で定められた基準エネルギー消費効率で分けられたランプの分類です。→P.667参照

*の定格値はJNLA登録試験事業者(Z80112JP)による試験結果に基づき、弊社の責任で表示しています。

LDA6L-G-E17の後継機種 →LDA4L-G-E17/40/S-PS
LDA6D-G-E17の後継機種→LDA4N-G-E17/40/S-PS

全方向タイプ　小形電球形　5.9W［調光器対応タイプ］　　口金:E17

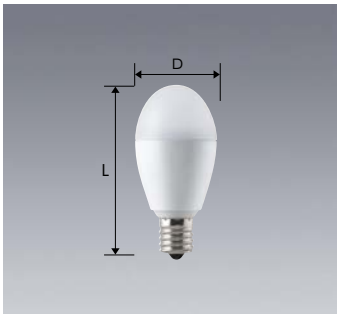

特長

- ■光の広がりが185度のバランスの取れた配光。
- ■消費電力5.9Wで小形電球40形相当の明るさ(全光束／昼光色)、
  小形電球25形相当の明るさ(全光束／電球色)。
- ■40,000時間の長寿命
  (光束維持率70%時、定格寿命は平均値であり保証値ではありません)。
- ■調光器に対応(調光器によって使用できないものがあります)。

調光器にも使用可能　密閉器具にも使用可能

生産完了品(在庫限り品)



形名	希望小売価格(税別)	形名コード	JANコード(下6桁)	納期	梱包単位	光色(色温度)	外管バルブ仕様	外形寸法(mm) 長さ(L)	外形寸法(mm) 最大幅(D)	質量(g)	口金	定格入力電圧(V)	定格消費電力(W)	定格入力電流(A)	周波数(Hz)	全光束(lm)	エネルギー消費効率(lm/W)	定格寿命(h)	平均演色評価数(Ra)
LDA6L-G-E17/D	オープン	60K732	717079	★	10	電球色(2700K)	フロスト	82	38	72	E17	100	5.9	0.06	50/60共用	400	67.7	40,000	83 G
LDA6D-G-E17/D	オープン	60K733	717086	★	10	昼光色(6500K)	フロスト	82	38	72	E17	100	5.9	0.06	50/60共用	460	77.9	40,000	83 G

配光特性　単位(cd)

LDA6L-G-E17/D(電球色)　LDA6D-G-E17/D(昼光色)

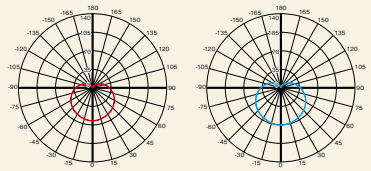

分光分布

LDA6L-G-E17/D(電球色)　LDA6D-G-E17/D(昼光色)

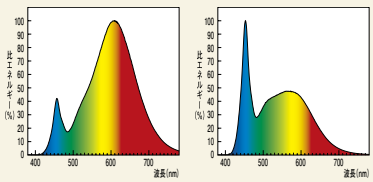

(注)突入電流の影響により調光器が故障することを防ぐため、各調光器の接続台数は下記に示す参考値を上限として接続してください。
〈調光器の容量:上限台数(参考値)〉
■200W:5台　■300W:8台　■400W・500W:10台　■800W:20台

LDA6L-G-E17/Dの後継機種 →LDA5L-G-E17/40/D/S
LDA6D-G-E17/Dの後継機種→LDA5N-G-E17/40/D/S

本ページの製品は、次のような器具には使用できません。

- 調光機能のついた器具(100%点灯でも使用不可)(小形電球形5.9W除く)
- 誘導灯 非常用照明器具
- HIDランプ器具
- 直流電源
- ランプと反射板の隙間が狭い器具
- 断熱材施工器具(SB,SGI,SG形 表示器具)(適合表示器具は除く)(小形電球形6.1W除く。但し、上記注参照)
- 定格1000W以上の調光器(小形電球形5.9Wの場合)

このほか使用器具の種類によって、寸法的、熱的、その他の状況[リモコン機能の付いた器具など]により、使用できない場合があります。詳細はパッケージ、「取扱説明書」をご確認ください。

納期:○=配送センター・工場在庫品　△=注文品　★=在庫限り品　JANコード上7桁｜4902901

09 LED電球
LED LAMP

下方向タイプ　小形電球形　5.4W　　金:E17

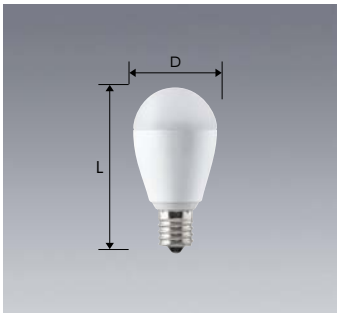

特長

■消費電力5.4Wで小形電球40形相当の明るさ(全光束／昼光色)、
小形電球25形相当の明るさ(全光束／電球色)。

■40,000時間の長寿命
(光束維持率70%時、定格寿命は平均値であり保証値ではありません)。

密閉器具にも使用可能

生産完了品(在庫限り品)



形名	希望小売価格(税別)	形名コード	JANコード(下6桁)	納期	梱包単位	光色(色温度)	外管バルブ仕様	外形寸法(mm) 長さ(L)	外形寸法(mm) 最大幅(D)	質量(g)	口金	定格入力電圧(V)	定格消費電力(W)＊	定格入力電流(A)	周波数(Hz)	全光束(lm)＊	エネルギー消費効率(lm/W)	区分名※	定格寿命(h)	平均演色評価数(Ra)	エネルギー消費効率達成率(%)
LDA5L-H-E17-T1	オープン	60K743	717116	★	10	電球色(2700K)	フロスト	75	38	71	E17	100	5.4	0.07	50/60共用	380	70.3	2	40,000	83	71% G
LDA5D-H-E17-T1	オープン	60K744	717123	★	10	昼光色(6500K)	フロスト	75	38	71	E17	100	5.4	0.07	50/60共用	460	85.1	1	40,000	83	77% G

※区分名とは、省エネ法で定められた基準エネルギー消費効率で分けられたランプの分類です。→P.667参照

＊の定格値はJNLA登録試験事業者(Z80112JP)による試験結果に基づき、弊社の責任で表示しています。

配光特性　単位(cd)

LDA5L-H-E17-T1(電球色)　LDA5D-H-E17-T1(昼光色)

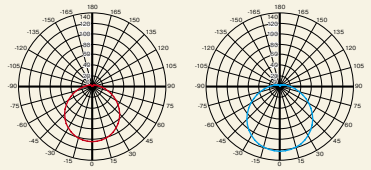

分光分布

LDA5L-H-E17-T1(電球色)　LDA5D-H-E17-T1(昼光色)

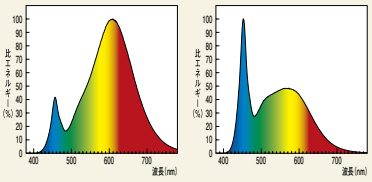

本ページの製品は、次のような器具には使用できません。

調光機能のついた器具(100%点灯でも使用不可)
誘導灯 非常用照明器具
HIDランプ器具
直流電源
ランプと反射板の隙間が狭い器具
断熱材施工器具(SB,SGI,SG形表示器具)(適合表示器具は除く)

このほか使用器具の種類によって、寸法的、熱的、その他の状況[リモコン機能の付いた器具など]により、使用できない場合があります。詳細はパッケージ、「取扱説明書」をご確認ください。

G:グリーン購入法適応ランプ　LEDは、光色・明るさにばらつきがあり、製品ごとに光色や明るさが異なる場合があります。ご了承ください。

ミラー付ハロゲンランプ形 7.0W　口金:E11



特長

■消費電力7.0Wで最大光度2300cd(ビームの開き18度)、1000cd(ビームの開き30度)を達成。
■30,000時間の長寿命
(光束維持率70%時、定格寿命は平均値であり保証値ではありません)。
■ハロゲンランプに近い光色(色温度:2700K)。
■調光器に対応(調光器によって使用できないものがあります)。

調光器にも使用可能



形名	希望小売価格(税別)	形名コード	JANコード(下6桁)	納期	梱包単位	光色(色温度)	外形寸法(mm) 長さ(L)	外形寸法(mm) 最大幅(D)	質量(g)	口金	定格入力電圧(V)	定格消費電力(W)	定格入力電流(A)	周波数(Hz)	全光束(lm)	エネルギー消費効率(lm/W)	ビーム光束(lm)	最大光度(cd)	ビームの開き(度)	定格寿命(h)	平均演色評価数(Ra)
LDR7L-M-E11/D/S-27	オープン	60K594	717017	○	10	電球色相当(2700K)	65	50	85	E11	100	7.0	0.11	50/60共用	(370)	52.8	(128)	2300	18	30,000	82 G
LDR7L-W-E11/D/S-27	オープン	60K595	717024	○	10	電球色相当(2700K)	65	50	85	E11	100	7.0	0.11	50/60共用	(370)	52.8	(164)	1000	30	30,000	82 G

※全光束は参考値です。

(注)突入電流の影響により調光器が故障することを防ぐため、各調光器の接続台数は下記に示す参考値を上限として接続してください。
〈調光器の容量:上限台数(参考値)〉
■200W:10台　■300W:15台　■400W・500W:20台　■800W:30台

配光特性　単位(cd)

LDR7L-M-E11/D/S-27　LDR7L-W-E11/D/S-27

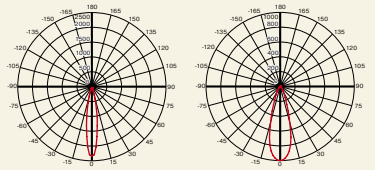

分光分布

LDR7L-M-E11/D/S-27　LDR7L-W-E11/D/S-27

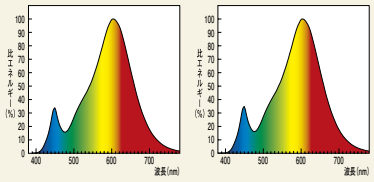

ミラー付ハロゲンランプ形 7.0W［高演色タイプ］　口金:E11



特長

■消費電力7.0Wで最大光度1800cd(ビームの開き18度)、800cd(ビームの開き30度)を達成。
■30,000時間の長寿命
(光束維持率70%時、定格寿命は平均値であり保証値ではありません)。
■ハロゲンランプに近い光色(色温度:2700K)。
■高演色タイプ(平均演色評価数:Ra92)
■調光器に対応(調光器によって使用できないものがあります)。

調光器にも使用可能



形名	希望小売価格(税別)	形名コード	JANコード(下6桁)	納期	梱包単位	光色(色温度)	外形寸法(mm) 長さ(L)	外形寸法(mm) 最大幅(D)	質量(g)	口金	定格入力電圧(V)	定格消費電力(W)	定格入力電流(A)	周波数(Hz)	全光束(lm)	エネルギー消費効率(lm/W)	ビーム光束(lm)	最大光度(cd)	ビームの開き(度)	定格寿命(h)	平均演色評価数(Ra)
LDR7L-M-E11/D/E-27	オープン	60K596	717031	○	10	電球色相当(2700K)	65	50	85	E11	100	7.0	0.11	50/60共用	(290)	41.4	(100)	1800	18	30,000	92
LDR7L-W-E11/D/E-27	オープン	60K597	717048	○	10	電球色相当(2700K)	65	50	85	E11	100	7.0	0.11	50/60共用	(290)	41.4	(131)	800	30	30,000	92

※全光束は参考値です。

(注)突入電流の影響により調光器が故障することを防ぐため、各調光器の接続台数は下記に示す参考値を上限として接続してください。
〈調光器の容量:上限台数(参考値)〉
■200W:10台　■300W:15台　■400W・500W:20台　■800W:30台

配光特性　単位(cd)

LDR7L-M-E11/D/E-27　LDR7L-W-E11/D/E-27

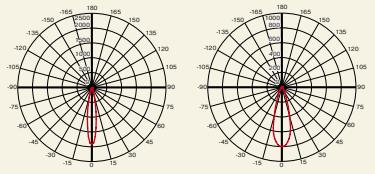

分光分布

LDR7L-M-E11/D/E-27　LDR7L-W-E11/D/E-27

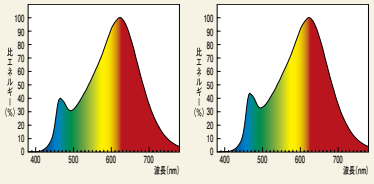

本ページの製品は、次のような器具には使用できません。

誘導灯 非常用照明器具
密閉器具または密閉に近い器具
HIDランプ器具
直流電源
ランプと反射板の隙間が狭い器具
断熱材施工 断熱材施工器具(SB,SGI,SG形表示器具)(適合表示器具は除く)
定格1000W以上の調光器

このほか使用器具の種類によって、寸法的、熱的、その他の状況[リモコン機能の付いた器具など]により、使用できない場合があります。詳細はパッケージ、「取扱説明書」をご確認ください。

納期:○=配送センター・工場在庫品　△=注文品　★=在庫限り品　JANコード上7桁｜4902901

09 LED電球
LED LAMP

［演出・装飾タイプ］ 全方向タイプ 一般電球形 3.0W　口金：E26

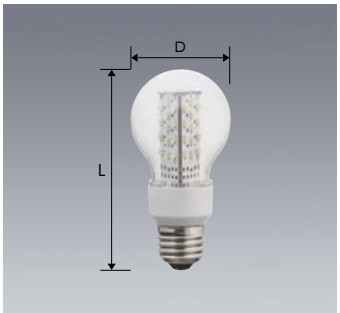

特長
- ■3Wの消費電力で電球20形相当の明るさ（全光束）。
- ■25,000時間の長寿命
  （光束維持率70%時、定格寿命は平均値であり保証値ではありません）。
- ■密閉器具に使用可能。
- ■クリアバルブにより光のきらめき感を利用できます。

用途
- ■各種演出、装飾照明　■補助照明

密閉器具にも使用可能



形名	希望小売価格（税別）	形名コード	JANコード（下6桁）	納期	梱包単位	光色（色温度）	外管バルブ仕様	外形寸法(mm) 長さ(L)	外形寸法(mm) 最大幅(D)	質量(g)	口金	定格入力電圧(V)	定格消費電力(W)＊	定格入力電流(A)	周波数(Hz)	全光束(lm)＊	エネルギー消費効率(lm/W)	区分名※	定格寿命(h)	エネルギー消費効率達成率(%)
LDA3L-G	オープン	60K517	668401	○	10	電球色（3000K）	クリア	109	55	50	E26	100	3.0	0.057	50/60共用	170	56.6	2	25,000	57%
LDA3NX-G	オープン	60K518	668418	○	10	ナチュラルホワイト色（5800K）	クリア	109	55	50	E26	100	3.0	0.057	50/60共用	170	56.6	1	25,000	51%

※区分名とは、省エネ法で定められた基準エネルギー消費効率で分けられたランプの分類です。→P.667参照
なお、ナチュラルホワイト色は昼光色に準ずるものとします。

＊の定格値はJNLA登録試験事業者（Z80112JP）による試験結果に基づき、弊社の責任で表示しています。

※本製品は「OSRAM」ブランドです。

［演出・装飾タイプ］ 全方向タイプ 小形電球形 2.3W　口金：E17

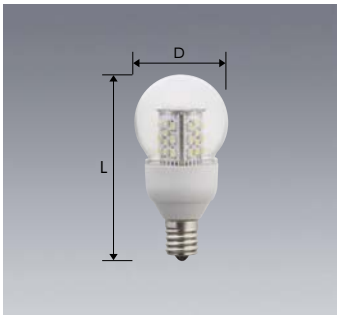

特長
- ■2.3Wの低消費電力。
- ■25,000時間の長寿命
  （光束維持率70%時、定格寿命は平均値であり保証値ではありません）。
- ■密閉器具に使用可能。
- ■クリアバルブにより光のきらめき感を利用できます。

用途
- ■各種演出、装飾照明　■補助照明

密閉器具にも使用可能



形名	希望小売価格（税別）	形名コード	JANコード（下6桁）	納期	梱包単位	光色（色温度）	外管バルブ仕様	外形寸法(mm) 長さ(L)	外形寸法(mm) 最大幅(D)	質量(g)	口金	定格入力電圧(V)	定格消費電力(W)＊	定格入力電流(A)	周波数(Hz)	全光束(lm)＊	エネルギー消費効率(lm/W)	区分名※	定格寿命(h)	エネルギー消費効率達成率(%)
LDA2L-G-E17	オープン	60K519	668425	○	10	電球色（3000K）	クリア	90	45	35	E17	100	2.3	0.045	50/60共用	125	54.3	2	25,000	55%
LDA2NX-G-E17	オープン	60K520	668432	○	10	ナチュラルホワイト色（5800K）	クリア	90	45	35	E17	100	2.3	0.045	50/60共用	125	54.3	1	25,000	49%

※区分名とは、省エネ法で定められた基準エネルギー消費効率で分けられたランプの分類です。→P.667参照
なお、ナチュラルホワイト色は昼光色に準ずるものとします。

＊の定格値はJNLA登録試験事業者（Z80112JP）による試験結果に基づき、弊社の責任で表示しています。

※本製品は「OSRAM」ブランドです。

本ページの製品は、次のような器具には使用できません。

調光機能のついた器具（100%点灯でも使用不可）　誘導灯 非常用照明器具　HIDランプ器具　直流電源　断熱材施工 断熱材施工器具（SB,SGI,SG形 表示器具など）（適合表示器具は除く）

このほか使用器具の種類によって、寸法的、熱的、その他の状況［リモコン機能の付いた器具など］により、使用できない場合があります。詳細はパッケージ、「取扱説明書」をご確認ください。

納期:○=配送センター・工場在庫品　△=注文品　★=在庫限り品　JANコード上7桁｜4902901　G:グリーン購入法適応ランプ
LEDは、光色・明るさにばらつきがあり、製品ごとに光色や明るさが異なる場合があります。ご了承ください。

LED電球

反射形［バラストレス水銀ランプ形］

**既存のバラストレス水銀ランプを
LEDに置換えて消費電力を大幅に削減。
屋内外の投光照明など、
さまざまな用途に活用できます。**

ポリカーボネート樹脂筐体の採用により、軽量化とコンパクト化を実現。
器具の負担となる質量と風圧荷重を大幅に軽減するよう設計しており、
既設器具のリニューアルにもおすすめです。



選べる明るさ、光色。平均演色評価数も向上

光色はさわやかな昼白色相当と、暖かみのある電球色相当をラインアップ。平均演色評価数はバラストレス水銀ランプ(反射形)のRa58に対して、本商品はRa80～85を実現。光色にこだわる場所にもお使いいただけます。



反射形14Wシリーズ



昼白色相当(5000K) Ra80



電球色相当(3000K) Ra80

反射形45Wシリーズ



昼白色相当(5000K) Ra85

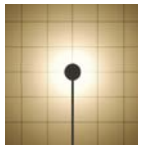

電球色相当(3000K) Ra82

さまざまな用途に活用できる屋内外兼用形

－20℃～＋35℃の幅広い使用温度範囲と高い防水構造で、屋内だけでなく屋外でも使用可能です。

※口金部は防水構造になっていませんので、防水形の照明器具でご使用ください。
　また、既設照明器具の防水パッキンが劣化している場合は、新品に交換後ご使用ください。
※使用温度はランプ点灯時の周囲温度を示します。
※周囲温度が35℃を超える場所では使用しないでください。

バラストレス水銀ランプからLEDへの交換で、消費電力最大約91%削減※1・長寿命40,000時間※2を実現

消費電力14Wで、従来バラストレス水銀ランプ160W(反射形)と比べ省電力を実現。(LED電球反射形14Wシリーズの場合)
ランニングコストの低減に貢献します。

※1 当社バラストレス水銀ランプ(反射形)とLED電球反射形14Wシリーズとの比較。
※2 定格寿命40,000時間は、周囲温度25℃以下で使用した場合の設計寿命です。周囲温度によっては寿命が短くなる場合があります。
　定格寿命は光束維持率70%時の平均値であり、保証値ではありません。

LED電球反射形14Wシリーズ

消費電力比較

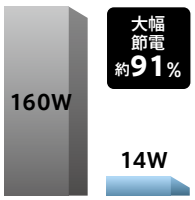

バラストレス水銀ランプ 160W (反射形)
LED電球 反射形 14Wシリーズ

光源寿命時間比較

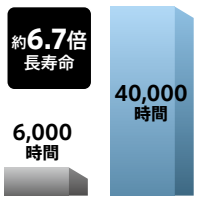

バラストレス水銀ランプ 160W (反射形)
LED

LED電球反射形45Wシリーズ

消費電力比較

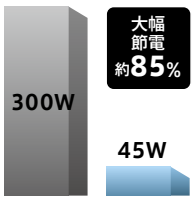

バラストレス水銀ランプ 300W (反射形)
LED電球 反射形 45Wシリーズ

光源寿命時間比較



バラストレス水銀ランプ 300W (反射形)
LED

※100V電源使用時

1灯あたりのトータルコスト比較

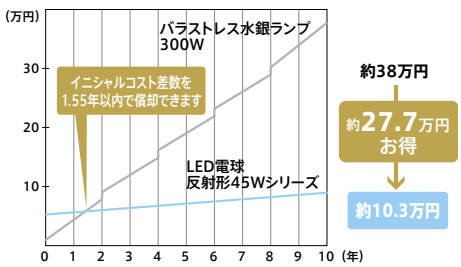

条件:バラストレス水銀ランプ300W(BHRF100/110V 300W/T)(注)は、消費電力は定格電圧入力時の特性、定格寿命8,000時間、ランプ代11,200円(税別)にて算出。電気料金目安単価は27円/kWh(税込)※、年間点灯時間4,000時間で算出。　(注)バラストレス水銀ランプ300W(反射形)は販売完了済です。

※新電力料金目安単価

09 LED LAMP

LED電球

反射形［バラストレス水銀ランプ形］

反射形［バラストレス水銀ランプ形］14W　口金:E26

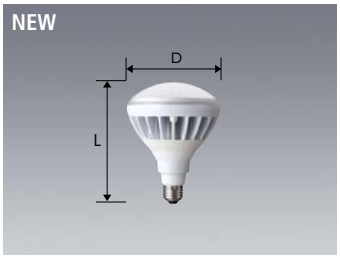

特長

- ■E26口金に対応。
- ■消費電力14Wでバラストレス水銀ランプ160W(反射形)相当の明るさ※(全光束)。
- ■40,000時間の長寿命(周囲温度25℃使用時。光束維持率70%時、定格寿命は平均値であり保証値ではありません)。
- ■落下防止ワイヤ付(必ず専用の落下防止ワイヤをランプフィン穴に取付けて使用してください。)

※当社バラストレス水銀ランプ(BHRF100/110V160W/T(注))に近い明るさ(全光束)ですが、光色によって異なりますので仕様をご確認ください。
※LEDは、光色にばらつきがあり、商品ごとに光色が異なる場合があります、ご了承ください。
(注)販売完了済

形名	希望小売価格(税別)	形名コード	納期	梱包単位	光色(色温度)	外形寸法(mm) 長さ(L)	外形寸法(mm) 直径(D)	質量(g)	口金	定格入力電圧(V)	定格入力電流(A) 100V時	定格入力電流(A) 200V時	定格入力電流(A) 220V時	定格消費電力(W)	周波数(Hz)	全光束(lm)	エネルギー消費効率(lm/W)	ビーム光束(lm)	最大光度(cd)	ビームの開き(度)	定格寿命(h)	平均演色評価数(Ra)
LDR100-220V14L-H	¥28,000	61Z105	○	10	電球色相当(3000K)	157	120	350	E26	100-220	0.15	0.09	0.09	14	50/60共用	1450	103.5	1100	550	105	40,000	80 G
LDR100-220V14N-H	¥28,000	61Z104	○	10	昼白色相当(5000K)	157	120	350	E26	100-220	0.15	0.09	0.09	14	50/60共用	1600	114.2	1200	600	105	40,000	80 G

配光特性　単位(cd)

LDR100-220V14L-H (電球色相当)

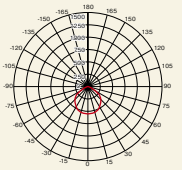

LDR100-220V14N-H (昼白色相当)

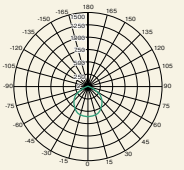

分光分布

LDR100-220V14L-H (電球色相当)

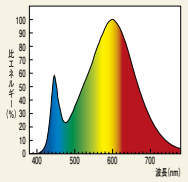

LDR100-220V14N-H (昼白色相当)

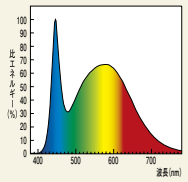

※既設照明器具で使用する場合、防水パッキンがLED電球と密着していない状態でのご使用はできません。器具側の防水パッキンが損傷・劣化している場合は新品に交換後ご使用ください。防水パッキンの購入については、照明器具の取扱説明書をご確認の上、照明器具をお買い求めの販売店にお問い合わせください。

反射形［バラストレス水銀ランプ形］45W　口金:E39



特長

- ■E39口金に対応。
- ■消費電力45Wでバラストレス水銀ランプ300W(反射形)相当の明るさ※(全光束)。
- ■40,000時間の長寿命(周囲温度25℃使用時。光束維持率70%時、定格寿命は平均値であり保証値ではありません)。
- ■落下防止ワイヤ付(必ず専用の落下防止ワイヤをランプフィン部にある取付ヒンジピンに取付けて使用してください。)

※当社バラストレス水銀ランプ(BHRF100/110V300W/T(注))に近い明るさ(全光束)ですが、光色によって異なりますので仕様をご確認ください。
※LEDは、光色にばらつきがあり、商品ごとに光色が異なる場合があります、ご了承ください。
(注)販売完了済

形名	希望小売価格(税別)	形名コード	納期	梱包単位	光色(色温度)	外形寸法(mm) 長さ(L)	外形寸法(mm) 直径(D)	質量(g)	口金	定格入力電圧(V)	定格入力電流(A) 100V時	定格入力電流(A) 200V時	定格入力電流(A) 220V時	定格消費電力(W)	周波数(Hz)	全光束(lm)	エネルギー消費効率(lm/W)	ビーム光束(lm)	最大光度(cd)	ビームの開き(度)	定格寿命(h)	平均演色評価数(Ra)
LDR100-220V45L-H-E39	¥54,000	61Z103	○	6	電球色相当(3000K)	223	165	830	E39	100-220	0.45	0.23	0.21	45	50/60共用	3700	82.2	2600	1400	105	40,000	82 G
LDR100-220V45N-H-E39	¥54,000	61Z102	○	6	昼白色相当(5000K)	223	165	830	E39	100-220	0.45	0.23	0.21	45	50/60共用	3800	84.4	2700	1400	105	40,000	85 G

配光特性　単位(cd)

LDR100-220V45L-H-E39 (電球色相当)

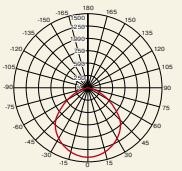

LDR100-220V45N-H-E39 (昼白色相当)

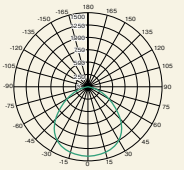

分光分布

LDR100-220V45L-H-E39 (電球色相当)

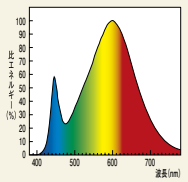

LDR100-220V45N-H-E39 (昼白色相当)

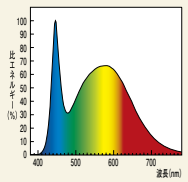

※既設照明器具で使用する場合、防水パッキンがLED電球と密着していない状態でのご使用はできません。器具側の防水パッキンが損傷・劣化している場合は新品に交換後ご使用ください。防水パッキンの購入については、照明器具の取扱説明書をご確認の上、照明器具をお買い求めの販売店にお問い合わせください。

本ページの製品は、次のような器具には使用できません。




誘導灯
非常用照明器具
防爆用器具


HID照明器具(安定器)


ダウンライト



断熱材施工器具


密閉形器具

このほか使用器具の構造や種類によって、寸法、温度、配光、その他の状況により、使用できない場合があります。詳細はパッケージ、「取扱説明書」をご確認ください。

G:グリーン購入法適応ランプ　LEDは、光色・明るさにばらつきがあり、製品ごとに光色や明るさが異なる場合があります。ご了承ください。

反射形［バラストレス水銀ランプ形］16W　口金：E26

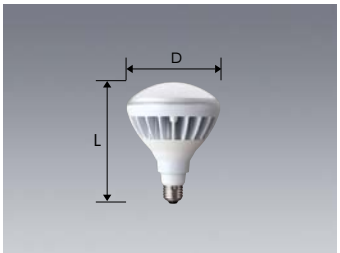

特長

生産完了品（在庫限り品）

■E26口金に対応。
■消費電力16Wでバラストレス水銀ランプ160W（反射形）相当の明るさ※（全光束）。
■40,000時間の長寿命（周囲温度25℃使用時。光束維持率70%時、定格寿命は平均値であり保証値ではありません）。
■落下防止ワイヤ付（必ず専用の落下防止ワイヤをランプフィン穴に取付けて使用してください。）

※当社バラストレス水銀ランプ（BHRF100/110V160W/T（注））に近い明るさ（全光束）ですが、光色によって異なりますので仕様をご確認ください。
※LEDは、光色にばらつきがあり、商品ごとに光色が異なる場合があります、ご了承ください。
（注）販売完了済

形名	希望小売価格（税別）	形名コード	納期	梱包単位	光色（色温度）	外形寸法（mm） 長さ（L）	外形寸法（mm） 直径（D）	質量（g）	口金	定格入力電圧（V）	定格入力電流（A） 100V時	定格入力電流（A） 200V時	定格入力電流（A） 220V時	定格消費電力（W）	周波数（Hz）	全光束（lm）	エネルギー消費効率（lm/W）	ビーム光束（lm）	最大光度（cd）	ビームの開き（度）	定格寿命（h）	平均演色評価数（Ra）
LDR100-220V16L-H	¥28,000	61Z101	★	10	電球色相当（3000K）	157	120	365	E26	100-220	0.16	0.10	0.09	16	50/60共用	1450	90.6	1100	550	110	40,000	82
LDR100-220V16N-H	¥28,000	61Z100	★	10	昼白色相当（5000K）	157	120	365	E26	100-220	0.16	0.10	0.09	16	50/60共用	1600	100.0	1200	600	110	40,000	85

配光特性　単位（cd）

LDR100-220V16L-H（電球色相当）

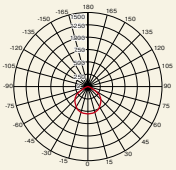

LDR100-220V16N-H（昼白色相当）

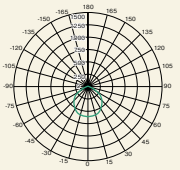

分光分布

LDR100-220V16L-H（電球色相当）

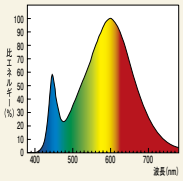

LDR100-220V16N-H（昼白色相当）

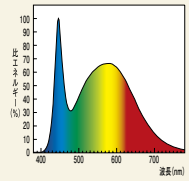

※既設照明器具で使用する場合、防水パッキンがLED電球と密着していない状態でのご使用はできません。器具側の防水パッキンが損傷・劣化している場合は新品に交換後ご使用ください。防水パッキンの購入については、照明器具の取扱説明書をご確認の上、照明器具をお買い求めの販売店にお問い合わせください。

本ページの製品は、次のような器具には使用できません。






HID照明器具（安定器）


ダウンライト



断熱材施工器具


密閉形器具

このほか使用器具の構造や種類によって、寸法、温度、配光、その他の状況により、使用できない場合があります。詳細はパッケージ、「取扱説明書」をご確認ください。

納期：○=配送センター・工場在庫品　△=注文品　★=在庫限り品　JANコード上7桁｜4902901

10 HID形LEDランプシステム

LED LAMP SYSTEM

既存の街路灯の水銀ランプをLEDランプに置換え可能。※ 大幅な節電と長寿命を実現。

※専用電源の設置工事が必要です。



安定器を交換するだけで、既存器具をそのまま使用可能。
口金はE39とE26の2タイプ※をご用意しました。
※クラス600はE39のみ



E39口金



E26口金

選べる明るさ、光色。平均演色評価数も向上

3種類の出力(クラス200・400・600)をご用意。光色はクールな昼光色※・昼白色と柔らかい電球色をラインアップ。平均演色評価数は水銀ランプ(蛍光形)のRa40に対して、本商品はRa73／83を実現。光色にこだわる場所にもお使いいただけます。※クラス200のみ

クラス200



昼白色(5000K)Ra73



電球色(3000K)Ra83

クラス400



昼白色(5000K)Ra73



電球色(3000K)Ra83

クラス600



昼白色(5000K)Ra73



電球色(3000K)Ra83

密閉器具※に使用可能

汚れが落ちやすく劣化の少ないガラスバルブタイプ。密閉器具※にも使用可能で、あらゆる角度での取付け※が可能です。

※器具の構造や種類によって寸法、温度、配光、その他の状況により使用できない場合があります。
(注)高さ10m以下の器具にご使用ください。



屋外ポール灯に



屋外ブラケットに

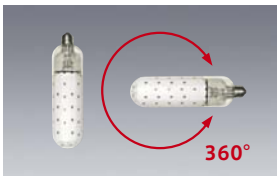

水銀ランプからLEDランプシステムへの交換で、消費電力最大約73%削減※1・長寿命40,000時間※2を実現

消費電力29Wで、従来水銀ランプ100Wと比べ節電を実現。(クラス400の場合) ランニングコストの低減に貢献します。

※1 当社水銀ランプ100WとHID形LEDランプシステム クラス400との比較。 ※2 光束維持率70%時。定格寿命は平均値であり、保証値ではありません。

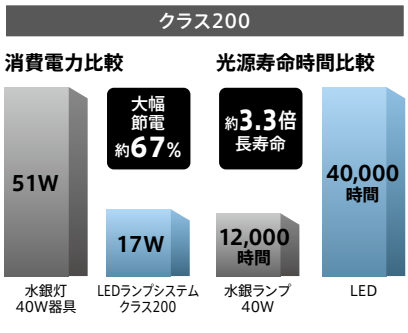

※100V電源使用時

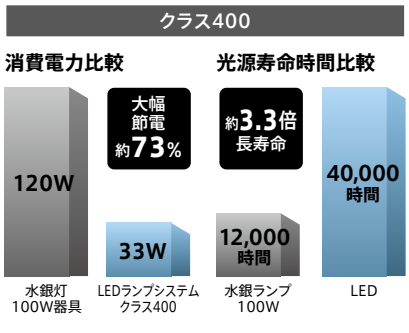

水平面照度分布図

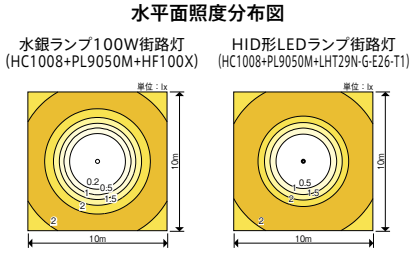

計算条件 ・取付高さ:5m ・保守率:水銀灯 0.69 LED 0.7
・地上面の直射水平面照度
照度 ■：2lx 以上 ■：1.5lx 以上 ■：1lx 以上 ■：0.5lx 以上

HID形LEDランプシステム クラス600(水銀ランプ200Wに近い明るさ※1)　口金:E39

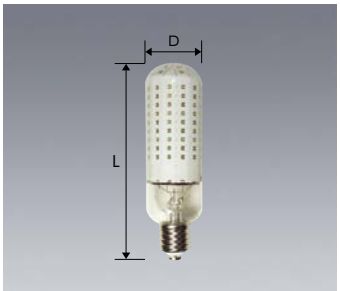

特長

- ■E39口金の全方向タイプ。※2
- ■ランプ電力42.4Wで水銀ランプ200W相当の寿命末期に近い明るさ※1(全光束)。
- ■40,000時間の長寿命(光束維持率70%時、定格寿命は平均値であり保証値ではありません)。
- ■密閉器具に対応。

密閉器具にも使用可能

※1 当社透明形一般水銀ランプ(H200/M)の寿命末期に近い明るさ(全光束)ですが、光色によって異なりますので仕様をご確認ください。
※2 このランプは直流点灯です。ご使用の際は、ランプ及び専用電源の極性(+口金の先端部分、−口金のネジ部分)を合わせて配線してください。

形名	希望小売価格(税別)	形名コード	納期	梱包単位	光色(色温度)	外形寸法(mm) 長さ(L)	外形寸法(mm) 直径(D)	質量(g)	口金	ランプ電圧(V)	定格消費電力(W)	全光束(lm)	定格寿命(h)	平均演色評価数(Ra)
LHT42L-G-E39	¥60,000	61Z021	△	6	電球色(3000K)	245	70	400	**E39**	84.8	42.4	5000	40,000	83
LHT42N-G-E39	¥60,000	61Z020	○	6	昼白色(5000K)	245	70	400	**E39**	84.8	42.4	6500	40,000	73

(注) 1.専用電源EL-T0039との組合せでご使用ください。
2.ランプは極性フリーの仕様となっておりますが、安全使用の確保および安全性維持のため照明器具および配線を点検し、口金の中心部分を電源の+極(赤)に接続することをおすすめいたします。
3.水銀ランプ200W相当とほぼ同等の全長ですが、直径や形状の違い等で、灯具によっては使用できない場合があります。
4. P.686の適合一覧表をご確認ください。

配光特性　単位(cd)

LHT42L-G-E39 (電球色)

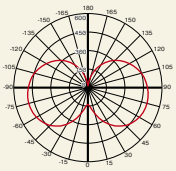

LHT42N-G-E39 (昼白色)

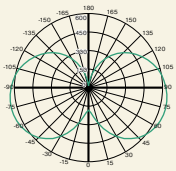

分光分布

LHT42L-G-E39 (電球色)

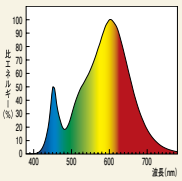

LHT42N-G-E39 (昼白色)

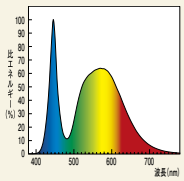

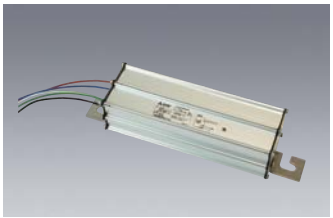

専用電源(別置形)

特長

- ■屋内・屋外・ポール内設置可能(防雨形)
- ■IEC基準(4kV)を超える高耐雷サージ性能(ノーマルモード時:10kV　コモンモード時:15kV)
- ■2次側(管灯回路)配線長　最長20mまで延長可能

注1:直流電源装置が通電状態でLEDランプを抜き差ししないでください。LED器具の故障・短寿命につながります。
注2:直流電源装置が通電中にLEDランプを接続した場合は点灯しません。一度電源をOFFにして、再度電源を入れてください。

		形名	希望小売価格(税別)	形名コード	納期	梱包単位	外形寸法(mm) 長さ(L)	外形寸法(mm) 幅(W)	外形寸法(mm) 高さ(H)	取付ピッチ(mm)	質量(g)	定格入力電圧(V)	入力容量(VA)	定格消費電力(W) 100V	定格消費電力(W) 200V	定格消費電力(W) 242V	定格入力電流※(A) 100V	定格入力電流※(A) 200V	定格入力電流※(A) 242V	定格出力電流(A)	周波数(Hz)	適合ポール(最小)
クラス600	1灯	**EL-T0039**	¥19,800	61Z045	○	1	303	79.5	73	273	800	100〜242	47	47.1	46.2	46.5	0.47	0.23	0.20	0.50	50/60共用	φ114.3

※ランプ・電源組合せの時の値

ランプ1灯＋専用電源(EL-T0039)組合せ時

入力電力　:46.5W
入力容量　:47VA

専用電源(別売)　:**EL-T0039**　○**¥19,800**(税別)

組合せ価格　○**¥79,800**(税別)

配線図

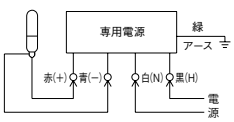

※ランプ＋専用電源(EL-T0039)組合せ時

本ページの製品は、次のような器具には使用できません。



調光機能のついた器具(100%点灯でも使用不可)



ランプと反射板の隙間が狭い器具


ランプ露出器具


小形密閉器具

このほか使用器具の構造や種類によって、寸法、温度、配光、その他の状況により、使用できない場合があります。詳細はパッケージ、「取扱説明書」をご確認ください。

LEDは、光色・明るさにばらつきがあり、製品ごとに光色や明るさが異なる場合があります、ご了承ください。　納期:○=配送センター・工場在庫品　△=注文品　★=在庫限り品　JANコード上7桁 4902901

10 HID形LEDランプシステム
LED LAMP SYSTEM

HID形LEDランプシステム クラス400(水銀灯100W相当※1)　口金:E26／E39

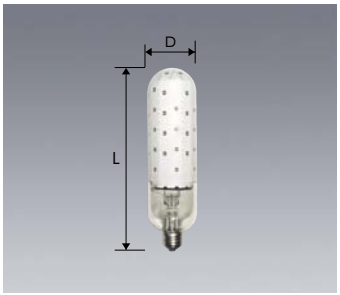

特長

■E26／E39口金をラインアップ。※2
■消費電力29Wで水銀灯100W相当の明るさ※1(全光束)。
■40,000時間の長寿命(光束維持率70%時、定格寿命は平均値であり保証値ではありません)。
■密閉器具に対応。

密閉器具にも使用可能

※1 当社蛍光形一般水銀ランプ(HF100X)に近い明るさ(全光束)ですが、光色によって異なりますので仕様をご確認ください。
※2 このランプは直流点灯です。極性があります。(+口金の先端部分、−口金のネジ部分)

形名	希望小売価格(税別)	形名コード	納期	梱包単位	光色(色温度)	外形寸法(mm) 長さ(L)	外形寸法(mm) 直径(D)	質量(g)	口金	ランプ電圧(V)	定格消費電力(W)	全光束(lm)	定格寿命(h)	平均演色評価数(Ra)
LHT29L-G-E26-T1	¥43,000	61Z016	△	6	電球色(3000K)	232	62	300	**E26**	83.0	29.0	3400	40,000	83
LHT29N-G-E26-T1	¥43,000	61Z014	○	6	昼白色(5000K)	232	62	300	**E26**	83.0	29.0	4000	40,000	73
LHT29L-G-E39-T1	¥43,000	61Z017	△	6	電球色(3000K)	248	62	330	**E39**	83.0	29.0	3400	40,000	83
LHT29N-G-E39-T1	¥43,000	61Z015	○	6	昼白色(5000K)	248	62	330	**E39**	83.0	29.0	4000	40,000	73

(注)1.専用電源EL-T0018、EL-T0018Aとの組合せでご使用ください。
2.ランプは極性フリーの仕様となっておりますが、安全使用の確保および安全性維持のため照明器具および配線を点検し、口金の中心部分を電源の+極(赤)に接続することをおすすめいたします。
3.外形寸法の違い等で、灯具によっては使用できない場合があります。
4. P.686の適合一覧表をご確認ください。

配光特性　単位(cd)

LHT29L-G-E26(E39)-T1 (電球色)

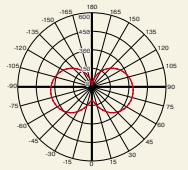

LHT29N-G-E26(E39)-T1 (昼白色)

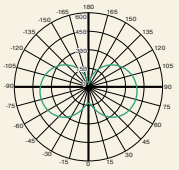

分光分布

LHT29L-G-E26(E39)-T1 (電球色)

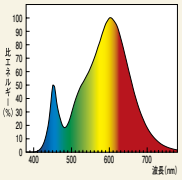

LHT29N-G-E26(E39)-T1 (昼白色)

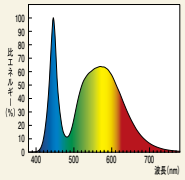

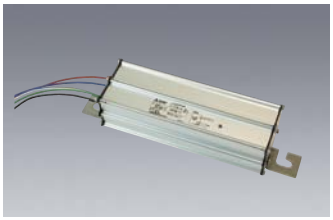

専用電源(別置形)

特長

■屋内・屋外・ポール内設置可能(防雨形)
■IEC基準(4kV)を超える高耐雷サージ性能(ノーマルモード時:10kV　コモンモード時:15kV)
■2次側(管灯回路)配線長　最長20mまで延長可能

注1:直流電源装置が通電状態でLEDランプを抜き差ししないでください。LED器具の故障・短寿命につながります。
注2:直流電源装置が通電中にLEDランプを接続した場合は点灯しません。一度電源をOFFにして、再度電源を入れてください。

		形名	希望小売価格(税別)	形名コード	納期	梱包単位	外形寸法(mm) 長さ(L)	外形寸法(mm) 幅(W)	外形寸法(mm) 高さ(H)	取付ピッチ(mm)	質量(g)	定格入力電圧(V)	入力容量(VA)	定格消費電力(W) 100V	定格消費電力(W) 200V	定格消費電力(W) 242V	定格入力電流(W) 100V	定格入力電流(W) 200V	定格入力電流(W) 242V	定格出力電流(A)	周波数(Hz)	適合ポール(最小)
クラス400	1灯	**EL-T0018A**	¥16,800	61Z043	○	1	303	79.5	73	273	800	100〜242	33	32.0	31.7	32.4	0.32	0.16	0.14	0.35	50/60共用	φ114.3

※ランプ・電源組合せの時の値

ランプ1灯＋専用電源(EL-T0018A)組合せ時

入力電力　:32.4W
入力容量　:33VA

専用電源(別売)　:EL-T0018A　○¥16,800(税別)

組合せ価格　○¥59,800(税別)

配線図

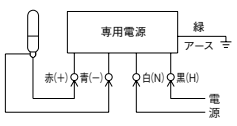

※ランプ＋専用電源(EL-T0018A)組合せ時

本ページの製品は、次のような器具には使用できません。



調光機能のついた器具(100%点灯でも使用不可)



ランプと反射板の隙間が狭い器具


ランプ露出器具


小形密閉器具

このほか使用器具の構造や種類によって、寸法、温度、配光、その他の状況により、使用できない場合があります。詳細はパッケージ、「取扱説明書」をご確認ください。

LEDは、光色・明るさにばらつきがあり、製品ごとに光色や明るさが異なる場合があります、ご了承ください。　納期:○=配送センター・工場在庫品　△=注文品　★=在庫限り品　JANコード上7桁 4902901

HID形LEDランプシステム クラス200(水銀灯40W相当※1)　口金:E26／E39

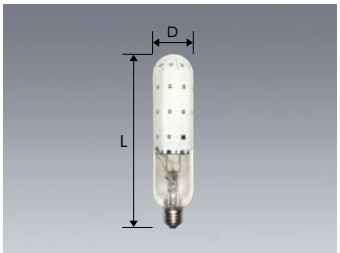

特長

■E26／E39口金をラインアップ。※2
■消費電力15Wで水銀灯40W相当の明るさ※1(全光束)。
■40,000時間の長寿命(光束維持率70%時、定格寿命は平均値であり保証値ではありません)。
■密閉器具に対応。

密閉器具にも使用可能

※1 当社蛍光形一般水銀ランプ(HF40X/M)に近い明るさ(全光束)ですが、光色によって異なりますので仕様をご確認ください。
※2 このランプは直流点灯です。極性があります。(+口金の先端部分、−口金のネジ部分)

形名	希望小売価格(税別)	形名コード	納期	梱包単位	光色(色温度)	外形寸法(mm) 長さ(L)	外形寸法(mm) 直径(D)	質量(g)	口金	ランプ電圧(V)	定格消費電力(W)	全光束(lm)	定格寿命(h)	平均演色評価数(Ra)
LHT15L-G-E26	¥20,000	61Z007	△	6	電球色(3000K)	216	50	200	E26	43.0	15.0	1800	40,000	83
LHT15N-G-E26	¥20,000	61Z005	○	6	昼白色(5000K)	216	50	200	E26	43.0	15.0	2000	40,000	73
LHT15D-G-E26	¥20,000	61Z030	△	6	昼光色(6500K)	216	50	200	E26	43.0	15.0	2000	40,000	73
LHT15L-G-E39	¥20,000	61Z008	△	6	電球色(3000K)	232	50	230	E39	43.0	15.0	1800	40,000	83
LHT15N-G-E39	¥20,000	61Z006	○	6	昼白色(5000K)	232	50	230	E39	43.0	15.0	2000	40,000	73
LHT15D-G-E39	¥20,000	61Z031	△	6	昼光色(6500K)	232	50	230	E39	43.0	15.0	2000	40,000	73

(注)1.専用電源EL-T0017、EL-T0017A、EL-T0035との組合せでご使用ください。
2.ランプは極性フリーの仕様となっておりますが、安全使用の確保および安全性維持のため照明器具および配線を点検し、口金の中心部分を電源の+極(赤)に接続することをおすすめいたします。
3.外形寸法の違い等で、灯具によっては使用できない場合があります。
4. P.686の適合一覧表をご確認ください。

配光特性　単位(cd)

LHT15L-G-E26(E39)(電球色)

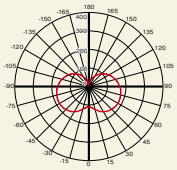

LHT15N-G-E26(E39)(昼白色)

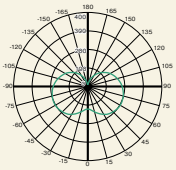

LHT15D-G-E26(E39)(昼光色)

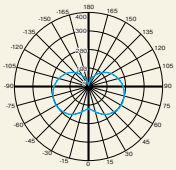

分光分布

LHT15L-G-E26(E39)(電球色)

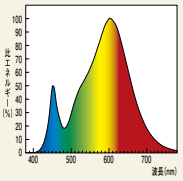

LHT15N-G-E26(E39)(昼白色)

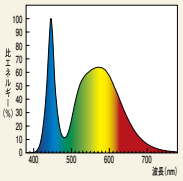

LHT15D-G-E26(E39)(昼光色)

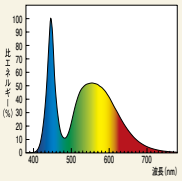

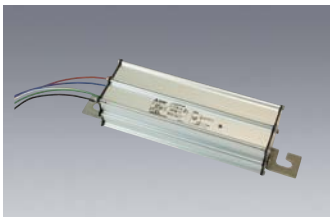

専用電源(別置形)

特長

■屋内・屋外・ポール内設置可能(防雨形)
■IEC基準(4kV)を超える高耐雷サージ性能(ノーマルモード時:10kV　コモンモード時:15kV)
■2次側(管灯回路)配線長　最長20mまで延長可能(EL-T0035は10m)

注1:直流電源装置が通電状態でLEDランプを抜き差ししないでください。LED器具の故障・短寿命につながります。
注2:直流電源装置が通電中にLEDランプを接続した場合は点灯しません。一度電源をOFFにして、再度電源を入れてください。

		形名	希望小売価格(税別)	形名コード	納期	梱包単位	外形寸法(mm) 長さ(L)	外形寸法(mm) 幅(W)	外形寸法(mm) 高さ(H)	取付ピッチ(mm)	質量(g)	定格入力電圧(V)	入力容量(VA)	定格消費電力(W) 100V	定格消費電力(W) 200V	定格消費電力(W) 242V	定格入力電流(W) 100V	定格入力電流(W) 200V	定格入力電流(W) 242V	定格出力電流(A)	周波数(Hz)	適合ポール(最小)
クラス200	1灯	EL-T0017A	¥14,800	61Z042	○	1	303	79.5	73	273	800	100〜242	17	16.4	16.5	16.8	0.17	0.08	0.07	0.35	50/60共用	φ114.3
	2灯	EL-T0035	¥18,800	61Z044	○	1	303	79.5	73	273	800	100〜242	33	32.2	32.2	32.9	0.32	0.16	0.14	0.35	50/60共用	φ114.3

※ランプ・電源組合せの時の値

ランプ1灯＋専用電源(EL-T0017A)組合せ時

入力電力　:16.8W
入力容量　:17VA
専用電源(別売)　:EL-T0017A　○¥14,800(税別)
組合せ価格　○¥34,800(税別)

配線図

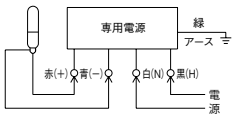

※ランプ＋専用電源(EL-T0017A)組合せ時

ランプ2灯＋専用電源(EL-T0035)組合せ時

入力電力　:32.9W
入力容量　:33VA
専用電源(別売)　:EL-T0035　○¥18,800(税別)
組合せ価格　○¥58,800(税別)

配線図

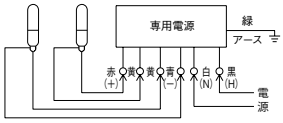

※ランプ＋専用電源(EL-T0035)組合せ時

本ページの製品は、次のような器具には使用できません。



調光機能のついた器具(100%点灯でも使用不可)



ランプと反射板の隙間が狭い器具


ランプ露出器具


小形密閉器具

このほか使用器具の構造や種類によって、寸法、温度、配光、その他の状況により、使用できない場合があります。詳細はパッケージ、「取扱説明書」をご確認ください。

LEDは、光色・明るさにばらつきがあり、製品ごとに光色や明るさが異なる場合があります、ご了承ください。　納期:○=配送センター・工場在庫品　△=注文品　★=在庫限り品　JANコード上7桁 4902901

10 LED LAMP SYSTEM

HID形LEDランプシステム

HID形LEDランプシステム 適合一覧

〈お取り付け前の確認について〉
・HID形LEDランプと専用電源を必ず一緒に交換またはご使用ください。
・納入仕様書に付属の「HID形LEDランプシステム 安全チェックシート」で既設の照明器具や設置環境の点検を必ず行いご使用ください。

クラス600 (LHT42シリーズ)	クラス400 (LHT29シリーズ)	クラス200 (LHT16シリーズ)
		
▶P.683	▶P.684	▶P.685

適合口金 適合ランプ(従来光源)		E39口金　一般水銀ランプ200W～400W					
既存光源器具	形名						
		HC330	HC330F	HC330AL	HC335	HPC370BN	HC4003
	掲載ページ	▶P.537	▶P.538	▶P.537	▶P.537	▶P.536	▶P.536
	グローブサイズ (mm)	φ500	φ500	φ500	□520	□450	390×500
クラス200 (LHT15シリーズ) 適合可否※		○	○	○	○	○	○
クラス400 (LHT29シリーズ) 適合可否※		○	○	○	○	○	○
クラス600 (LHT42シリーズ) 適合可否※		○	○	○	○	○	○
既存光源器具	形名					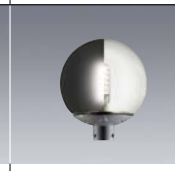	
		HC4005	HC4008	HC4011	HC4013	HC4014	
	掲載ページ	▶P.536	▶P.536	▶P.540	▶P.539	▶P.540	
	グローブサイズ (mm)	360×500	□450	φ450	φ450	φ450	
クラス200 (LHT15シリーズ) 適合可否※		○	○	○	○	○	
クラス400 (LHT29シリーズ) 適合可否※		○	○	○	○	○	
クラス600 (LHT42シリーズ) 適合可否※		○	○	○	○	○	

適合口金 適合ランプ(従来光源)		E26口金　一般水銀ランプ80W～100W(40W)			
既存光源器具	形名				
		HC1008	HC1010	HC1011	HC1003
	掲載ページ	▶P.541	▶P.539	▶P.541	▶P.537
	グローブサイズ (mm)	φ300	φ300	φ300	220×350
クラス200 (LHT15シリーズ) 適合可否※		○	○	○	○
クラス400 (LHT29シリーズ) 適合可否※		○	○	○	×

※HID形LEDランプシステムの詳細仕様はP.683～685をご覧ください。
※照明器具の詳細仕様はそれぞれの掲載ページをご覧ください。

○:適合　×:不適合

※HID形LEDランプシステムは、サイズや明るさ、光のひろがり方が蛍光形(または透明形)一般水銀ランプと異なります。
器具挿入時の問題有無を判断基準とし、配光性は合否基準には含まれておりません。道路灯や防犯灯等の配光制御を行う器具で使用すると照度基準を満足しない場合があります。

LEDモジュール

T-5 LED



11 LED MODULE

LEDモジュール

T5-LED 生産完了品(在庫限り品)



T5-LEDモジュール(LEDパッケージ間隔20mmタイプ)

主な用途
■棚下灯
■間接照明

特長
■アルミ筐体にLEDモジュールを搭載、樹脂カバーで保護したLEDモジュール　■直径わずか16mmで狭い場所に設置可能
■ご要望に合わせて長さや色温度をお選びいただけます。(納期、梱包単位は別途お問い合わせください。)



形名 OMA-T5C-830-0120

形名コード 61U470
[梱包単位 10]
3000K
生産完了品(在庫限り品)

製品仕様

定格入力電圧	DC24(V)
定格消費電力	1.05(W)
全光束	68(lm)
寸法(径×長さ)	φ16×120(mm)
使用温度条件	−5〜50(℃)(動作環境温度)
設計寿命	40,000(h)(光束維持率70%)
同梱品	取り付け用クランプ2個

形名 OMA-T5C-850-0120

形名コード 61U480
[梱包単位 10]
5000K
生産完了品(在庫限り品)

製品仕様

定格入力電圧	DC24(V)
定格消費電力	1.05(W)
全光束	74(lm)
寸法(径×長さ)	φ16×120(mm)
使用温度条件	−5〜50(℃)(動作環境温度)
設計寿命	40,000(h)(光束維持率70%)
同梱品	取り付け用クランプ2個

周辺部品

T5スタートケーブル



形名 OMA-T5B-START-1000 生産完了品(在庫限り品)
形名コード 61U453
[梱包単位 1]

T5中継ケーブル

形名 OMA-T5B-ECABLE-1000 生産完了品(在庫限り品)
形名コード 61U454
[梱包単位 1]

取付ホルダー



形名 OMA-T5-HOLDER 生産完了品(在庫限り品)
形名コード 61U439
[梱包単位 2]

その他のサイズもご用意しております。

OMA-T5C-830-0360	形名コード 61U472	生産完了品(在庫限り品)	定格消費電力 3.15W／長さ360mmタイプ／全光束 204lm(LED18個)
OMA-T5C-830-0480	形名コード 61U473	生産完了品(在庫限り品)	定格消費電力 4.2W／長さ480mmタイプ／全光束 272lm(LED24個)
OMA-T5C-830-0600	形名コード 61U474	生産完了品(在庫限り品)	定格消費電力 5.25W／長さ600mmタイプ／全光束 340lm(LED30個)
OMA-T5C-830-0960	形名コード 61U477	生産完了品(在庫限り品)	定格消費電力 8.4W／長さ960mmタイプ／全光束 544lm(LED48個)
OMA-T5C-830-1200	形名コード 61U479	生産完了品(在庫限り品)	定格消費電力 10.5W／長さ1,200mmタイプ／全光束 680lm(LED60個)

下記のタイプもオプションで承ります。 生産完了品(在庫限り品)
納期は別途お問い合わせください。

長さ240mmタイプ
OMA-T5C-830-0240 形名コード 61U471
長さ720mmタイプ
OMA-T5C-830-0720 形名コード 61U475
長さ840mmタイプ
OMA-T5C-830-0840 形名コード 61U476
長さ1,080mmタイプ
OMA-T5C-830-1080 形名コード 61U478

その他のサイズもご用意しております。

OMA-T5C-850-0360	形名コード 61U482	生産完了品(在庫限り品)	定格消費電力 3.15W／長さ360mmタイプ／全光束 222lm(LED18個)
OMA-T5C-850-0480	形名コード 61U483	生産完了品(在庫限り品)	定格消費電力 4.2W／長さ480mmタイプ／全光束 296lm(LED24個)
OMA-T5C-850-0600	形名コード 61U484	生産完了品(在庫限り品)	定格消費電力 5.25W／長さ600mmタイプ／全光束 370lm(LED30個)
OMA-T5C-850-0960	形名コード 61U487	生産完了品(在庫限り品)	定格消費電力 8.4W／長さ960mmタイプ／全光束 592lm(LED48個)
OMA-T5C-850-1200	形名コード 61U489	生産完了品(在庫限り品)	定格消費電力 10.5W／長さ1,200mmタイプ／全光束 740lm(LED60個)

下記のタイプもオプションで承ります。 生産完了品(在庫限り品)
納期は別途お問い合わせください。

長さ240mmタイプ
OMA-T5C-850-0240 形名コード 61U481
長さ720mmタイプ
OMA-T5C-850-0720 形名コード 61U485
長さ840mmタイプ
OMA-T5C-850-0840 形名コード 61U486
長さ1,080mmタイプ
OMA-T5C-850-1080 形名コード 61U488

専用電源

定電圧24V DC電源 50Wタイプ 別置可能

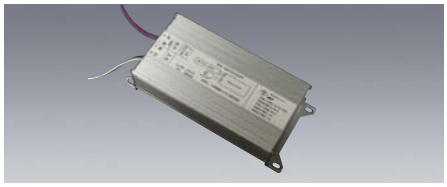

形名 OM55/100-242/24P/N 屋内
形名コード 61U817
[梱包単位 1]
生産完了品(在庫限り品)

製品仕様

定格入力電圧	AC100〜242(V)
定格出力電力	50(W)
寸法(L×W×H)	215×94×46(mm)
質量	805(g)
使用温度条件	−10〜60(℃)(動作環境温度)
材質	アルミ

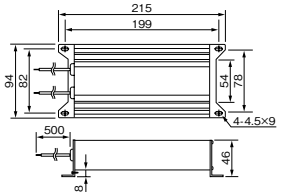

定電圧24V DC電源 16Wタイプ 器具内用



形名 OT16/100-240/24SP/N 屋内
形名コード 61U815
[梱包単位 1]
生産完了品(在庫限り品)

製品仕様

定格入力電圧	AC100〜240(V)
定格出力電力	16(W)
寸法(L×W×H)	60×60×31(mm)
質量	101(g)
使用温度条件	−20〜50(℃)(動作環境温度)
材質	樹脂

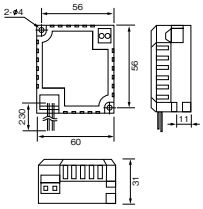

LEDは、光色・明るさにばらつきがあり、モジュールごとに光色や明るさが異なる場合があります。ご了承ください。
色のばらつきが目立つウォールウォッシャ等での使用時にはご注意ください。

公共施設用照明器具

業務用

「照明器具・ランプの正しい使い方（安全上のご注意）」をA1～A40ページに掲載しておりますので、必ずご一読ください。

公共施設用照明器具の解説 ▶ P.690

LED照明器具 ▶ P.692

LED誘導灯 ▶ P.695

天井埋込形／直付形コントローラ ▶ P.701

注：本章に記載の器具は業務用商品です。

公共施設用照明器具 JIL5004-2012改正追補の主な改正点

2014年12月より公共施設用照明器具(JIL5004-2012)改正追補が出され、改訂されました。改正のポイントは、次の通りです。

LED照明器具の機種拡充

省エネルギー、環境性の観点からLED照明器具の利用促進を目的に、さらなる機種の拡充が行われました。

■ベースライト


埋込形ライン照明


直付形ライン照明


学校用[スクールファイン]


学校用[黒板灯]


スクエアライト

■ダウンライト


高天井用ダウンライト


人感センサ付


ダウンライト


軒下用

■高天井用照明


高天井用照明

■屋外用照明


防犯灯

その他変更点

LED照明器具の保守率が追加されました。

LED照明器具の保守率(清掃間隔1年)

照明器具の種類 ＼ 点灯経過時間／周囲環境			40,000時間		
			良い	普通	悪い
露出形	LSS1	LSS9	0.83	0.81	0.77
下面開放形 (下面粗いルーバ)	LRS3 LRS5L5 LSS6 LSR12 LSR1 ※1	LRS4 LRS6 LSS7 LSR2 ※1	0.81	0.77	0.68
	LRS1	LRS2	0.67	0.63	0.56
簡易密閉形 (下面カバー付)	LST1 LPT1 LBF2	LSA1 LBF1	0.63	0.6	0.56

※1 下面開放形もしくは簡易密閉形、完全密閉形とする

公共施設用照明器具形番の見方

[LED照明器具の例] LRS6-2250LM



器具光束 2250lm / 公共の定格 / 当社の定格※

L RS 6 - 2250LM LN (AHTN)

- L: LED光源
- RS: 埋込天井灯(カバーなし)
- 6: 6形
- 2250LM: 器具光束 2250lm
- LN: 公共の定格
- (AHTN): 当社の定格※

※ご注文時は当社の定格でご注文ください。

[誘導灯の例] SH1-FBF20-BL



避難口誘導灯 / ブラケット(カバー、枠つき)

SH1 - F BF 20 - BL

- SH1: 避難口誘導灯
- F: LED光源
- BF: ブラケット(カバー、枠つき)
- 20: 20形
- BL: B級BL

※避難口誘導灯・通路誘導灯のランプ種類は、当面Fの種類にLEDモジュールも含める

ランプの種類と器具の形状

ランプの種類		器具の種類	
種類	記号	器具の形状	記号
LEDモジュール	L	埋込天井灯(カバーなし)	RS
		埋込天井灯(カバー、枠付き)	RF
		埋込天井灯(ルーバ付き)	RL
		直付天井灯(ルーバ付き)	SL
		直付天井灯(カバーなし)	SS
		直付天井灯(反射笠付き)	SR
		直付天井灯(カバー、枠付き)	SF
		ブラケット(カバーなし)	BS
		ブラケット(カバー、枠付き)	BF
		ブラケット(カバー付き、枠なし)	BC
		標識または表示灯	PL
その他		照明制御装置	DS

誘導灯の種類

器具の種類

器具の種類	電源別置形	電池内蔵形
通路誘導灯	—	ST1
避難口誘導灯	—	SH1

備考　ST1、SH1、SK0、SK1は消防法関係法令による誘導灯とする。

誘導灯の形式および機能による区分

形式および機能	記号
一般形	なし
パネル形	P
点滅形	F
点滅式誘導音付加形	AF

誘導灯の仕様による区分

仕様	記号
C級	C
B級BL形	BL
B級BH形	BH
A級	A
60分間定格	60
集中制御方式自動点検	S

備考　①60分間定格のものは、末尾に60を追記する。ただし、非常灯と兼用形のものは、ランプW数・灯数の前に-60を追記する。
②集中制御方式自動点検のものは、末尾にSを追記する。
[表示例] SH1-FRF20P-C60S

人感センサによる照明制御装置を内蔵する照明器具

	装置および器具の種類	記号
人がいなくなると消灯	人感センサを内蔵し、自動点検を行えるものとする。なお、感知範囲は内蔵されたセンサから直線距離2.5m以上感知できるものとし、感知後即時点灯し、感知されなくなってから消灯するまでの時間は内蔵のタイマにより1～10分の範囲内に設定されていること。	LDS1
人がいなくなると減光	人感センサを内蔵し、自動的に減光がを行えるものとする。なお、感知範囲は内蔵されたセンサから直線距離2.5m以上とし、感知後100%点灯し、感知されなくなってから減光するまでの時間は内蔵のタイマにより1～10分の範囲内に設定されていること。減光時の光束は感知時の全光束に対しての比率で30%以下で設定されていること。	LDS2

備考　器具に人感センサを内蔵し、熱線の変化を検知して照明を制御することができる機種は、器具記号の前に本表の記号を記入する。
［表示例］LDS2-LRS1-950LMLN9

図面の取扱について

(一社)日本照明工業会 公共施設用照明器具標準委員会に、規格への適合の確認を受けており、(一社)日本照明工業会様式の確認図面をご用意しております。なお、下記に当てはまる器具は、「確認外」として上記の確認の対象外であり、適合する形名のメーカー標準の納入仕様書をご利用ください。

■確認外となる器具(JIL5004:2014より抜粋)
①法令により、本規格とは別の規格・規定により仕様が定められているもの。(誘導灯などがこれに当たる)
②意匠性の強い機種
(街路灯などがこれに当たる)
③特定用途に対応する機種
(建築化照明などがこれに当たり、使用前に詳細の設置方法などを個々に確認する必要があるもの)
④照明の質的要求度合いが少ないもの
(直付形のランプ露出形蛍光灯器具などがこれに当たる)

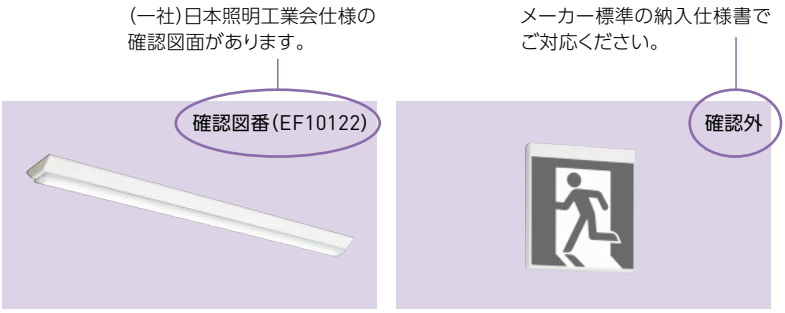

安定器の種別と特性

点灯方式(安定器の種類)

LED制御装置の種類

制御装置の種類		記号	当社定格名
初期照度補正形	定格光束に保守率を乗じた光束以上で点灯を開始し、初期照度補正期間またはLEDモジュール寿命時まで連続的に出力をあげ、ほぼ一定の光束を保つようにしたもの	LJ	HJ HZ
連続調光形	調光信号により連続的に出力を制御し、定格光束を100%とした場合に調光下限値を35%以下としたもの	LX	HX
	調光信号により連続的に出力を制御し、定格光束を100%とした場合に調光下限値を5%以下としたもの	LZ	HZ
一般形	定格消費電力で点灯するもの	LN	HN HTN

定格入力電圧および周波数

定格入力電圧	記号
100V	1
200V	2
120V	3
230V	4
100V／200V	9

備考　①記号3は定格入力電圧が110V、115V、120Vに対応するものとする。
②記号4は定格入力電圧が230V、240V、242V、254V、265V等3相4線式400V級配電を行った場合の電圧に対応するものとする。
③記号9はユニバーサル電圧(100～242V等)に対応するものとする。
当社は点灯方式記号の前にAを記載。

周波数	記号
50Hz	5
60Hz	6
50Hz／60Hz	5／6

備考　①記号5／6は50Hz、60Hz共用のものとする。
②電子安定器の場合、周波数の記号は省略する。

表示例

LED照明器具

記号例	L	RS	1	－	1900LM	LZ	2
内容項目	ランプの種類	器具の形状	器具の形		器具光束	点灯方式	定格入力電圧	周波数

避難口誘導灯・通路誘導灯

記号例	SH	1	－	F	BF	20	－	BL
内容項目	用途区分	電源種別		ランプの種類	器具の形状	器具の形		仕様による区分

備考　避難口誘導灯と通路誘導灯のランプの種類は、当面はF(蛍光ランプ)の種類にLEDモジュールも含むものとする。

LED防犯灯
防雨形

確認外



LBF2RP-950LM
(EL-M1500)
LN(AHN)　△ ¥29,800(税別)(1510lm・16.1W・93.7lm/W)

LED人感センサ付ダウンライト

確認図番(EF10080C)



LDS2-LRS1-1400LM
(EL-D1439N/3W)
LN(AHN)　△ ¥36,800(税別)(1570lm・17.4W・90.2lm/W)
断熱施工では使用できません
φ150
2016年1月より当社機種名
EL-DS00/3(150NM)AHNにモデルチェンジ予定

LED人感センサ付ダウンライト

確認図番(EF10081C)



LDS2-LRS1-1900LM
(EL-D1839N/3W)
LN(AHN)　△ ¥40,800(税別)(1930lm・21.5W・89.7lm/W)
断熱施工では使用できません
φ150
2016年1月より当社機種名
EL-DS00/3(200NM)AHNにモデルチェンジ予定

LED人感センサ付ダウンライト

確認図番(EF10079B)



LDS2-LRS1-950LM
(EL-D1039N/3W)
LN(AHN)　△ ¥33,800(税別)(1160lm・13.4W・86.5lm/W)
断熱施工では使用できません
φ150
2016年1月より当社機種名
EL-DS00/3(100NM)AHNにモデルチェンジ予定

LEDダウンライト

確認図番(EF10075C)



LRS1-1400LM
(EL-D1427N/3W)
LN(AHN)　○ ¥20,800(税別)(1570lm・16.2W・96.9lm/W)
(EL-D1433N/3W)
LZ(AHZ)　△ ¥23,800(税別)(1570lm・17.0W・92.3lm/W)
断熱施工では使用できません
φ150
2016年1月より当社機種名
EL-D04/3(150NM)AHN、
EL-D04/3(150NM)AHZにモデルチェンジ予定

LEDダウンライト

確認図番(EF10076C)



LRS1-1900LM
(EL-D1827N/3W)
LN(AHN)　○ ¥25,800(税別)(1930lm・19.3W・100.0lm/W)
(EL-D1833N/3W)
LZ(AHZ)　△ ¥28,800(税別)(1930lm・21.1W・91.4lm/W)
断熱施工では使用できません
φ150
2016年1月より当社機種名
EL-D04/3(200NM)AHN、
EL-D04/3(200NM)AHZにモデルチェンジ予定

LEDダウンライト

確認図番(EF10085B)



LRS1-3300LM
(EL-D3510N/3W)
LZ(AHZ)　△ ¥39,500(税別)(3560lm・31.0W・114.8lm/W)
断熱施工では使用できません
φ150

LEDダウンライト

確認図番(EF10086B)



LRS1-5000LM
(EL-D5508N/3W)
LZ(AHZ)　△ ¥54,800(税別)(5550lm・47.0W・118.0lm/W)
断熱施工では使用できません
φ150

LEDダウンライト

確認図番(EF10087B)



LRS1-6800LM
(EL-D7008N/6W)
LZ(AHZ)　△ ¥67,500(税別)(6940lm・63.0W・110.1lm/W)
断熱施工では使用できません
φ250

LEDダウンライト

確認図番(EF10074C)



LRS1-950LM
(EL-D1025N/2W)
LN(AHN)　○ ¥15,500(税別)(1130lm・12.2W・92.6lm/W)
(EL-D1031N/2W)
LZ(AHZ)　△ ¥18,500(税別)(1130lm・13.0W・86.9lm/W)
断熱施工では使用できません
φ125
2016年1月より当社機種名
EL-D02/2(100NM)AHN、
EL-D02/2(100NM)AHZにモデルチェンジ予定

LED軒下用ダウンライト
防雨形

確認外



LRS1RP-1400LM
(EL-D1438N/3W)
LN(AHN)　△ ¥27,800(税別)(1570lm・16.2W・96.9lm/W)
断熱施工では使用できません
φ150
2016年1月より当社機種名
EL-WD01/3(150NM)AHNにモデルチェンジ予定

LED軒下用ダウンライト
防雨形

確認外

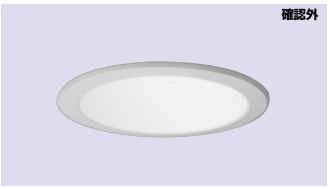

LRS1RP-1900LM
(EL-D1838N/3W)
LN(AHN)　△ ¥36,000(税別)(1930lm・19.3W・100.0lm/W)
断熱施工では使用できません
φ150
2016年1月より当社機種名
EL-WD01/3(200NM)AHNにモデルチェンジ予定

LED軒下用ダウンライト
防雨形

確認外



LRS1RP-350LM
(AKLD1014W/N)
△ ¥22,800(税別)　(550lm・6.7W・82.0lm/W)
断熱施工では使用できません
φ85

LED軒下用ダウンライト
防雨形

確認外

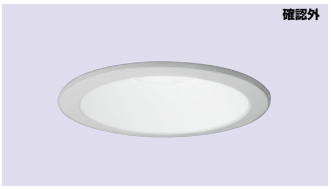

LRS1RP-950LM
(EL-D1038N/3W)
LN(AHN)　△ ¥23,800(税別)(1120lm・12.2W・91.8lm/W)
断熱施工では使用できません
φ150
2016年1月より当社機種名
EL-WD01/3(100NM)AHNにモデルチェンジ予定

LED高天井用ダウンライト
下面開放タイプ

確認図番(EF10111A)

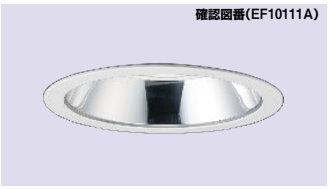

LRS2-12000LM
(EL-D15005N/7)
LZ(AHZ)　△ ¥185,000(税別)(14500lm・131W・110.6lm/W)
断熱施工では使用できません
φ400

LED高天井用ダウンライト
下面開放タイプ

確認図番(EF10112A)

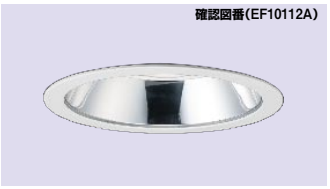

LRS2-18000LM
(EL-D20005N/7)
LZ(AHZ)　△ ¥230,000(税別)(19000lm・166W・114.4lm/W)
断熱施工では使用できません
φ400

定格
HN=LED 高力率固定出力形
HTN=LED 高力率固定出力段調光形
HZ=LED 高力率連続調光形(5～100%)

LED照明器具の定格の見方
LSS9-2350LM　LN(AHTN)
公共の定格　当社の定格
※ご注文時は当社の定格でご注文ください。

LEDライトユニット形ベースライト
埋込形　220幅
確認図番(EF10113)



LRS3-6300LM
(MY-B470133/N)
LX, LJ(AHZ) ○ ¥36,000(税別)(6680lm・44.7W・149.4lm/W)
断熱施工では使用できません
埋込穴
220 × 1235

LED一体形ベースライト
スクエアライト
確認図番(EF10105B)

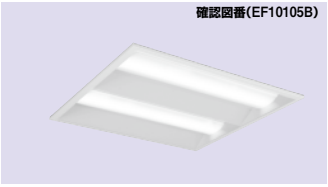

LRS4-6300LM
(EL-SK6007NM/5)
LX, LJ(AHZ) △ ¥48,000(税別)(6520lm・55.6W・117.2lm/W)
断熱施工では使用できません
□600

LEDライトユニット形ベースライト
埋込形　150幅
確認図番(EF10115)



LRS6-2250LM
(MY-B425131/N)
LN(AHTN) △ ¥22,600(税別)(2420lm・17.4W・139.0lm/W)
断熱施工では使用できません
埋込穴
150 × 1235

LEDライトユニット形ベースライト
埋込形　150幅
確認図番(EF10116)

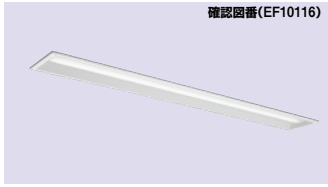

LRS6-3100LM
(MY-B430131/N)
LN(AHTN) △ ¥23,100(税別)(3100lm・21.4W・144.8lm/W)
断熱施工では使用できません
埋込穴
150 × 1235

LEDライトユニット形ベースライト
埋込形　150幅
確認図番(EF10117)

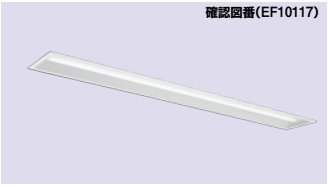

LRS6-4750LM
(MY-B450131/N)
LN(AHTN) △ ¥28,400(税別)(5030lm・33.4W・150.5lm/W)
LX(AHZ) △ ¥31,400(税別)(5030lm・33.4W・150.5lm/W)
断熱施工では使用できません
埋込穴
150 × 1235

LEDライトユニット形ベースライト
埋込形　150幅
確認図番(EF10118)

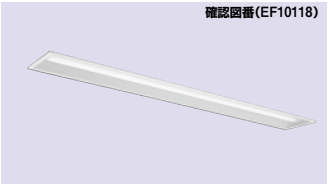

LRS6-6600LM
(MY-B470131/N)
LN(AHTN) △ ¥32,400(税別)(6680lm・44.7W・149.4lm/W)
LX(AHZ) △ ¥35,400(税別)(6680lm・44.7W・149.4lm/W)
断熱施工では使用できません
埋込穴
150 × 1235

LEDライトユニット形ベースライト
直付形　学校用[黒板灯]
確認図番(EF10126)



LSR12-4500LM
(MY-N450140/N)
LN(AHTN) △ ¥45,000(税別)(4680lm・35.9W・103.3lm/W)

LED高天井用照明
NEW
確認外



LSR1M-20000LM
(EL-C20004AN)
LJ, LZ(AHZ) △ ¥168,000(税別)(22800lm・165.0W・138.1lm/W)

LED高天井用照明
NEW
確認外



LSR1W-20000LM
(EL-C20003AN)
LJ, LZ(AHZ) △ ¥168,000(税別)(22300lm・193.0W・115.5lm/W)

LED高天井用照明
NEW
確認外

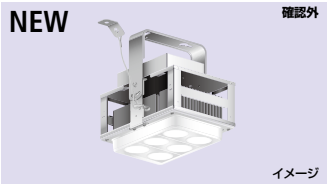

イメージ

LSR2M-20000LM
(EL-C20031N)
LJ, LZ(AHJ) △ ¥160,000(税別)(22500lm・150.4W・149.6lm/W)
※商品画像はイメージです

LED高天井用照明
NEW
確認外

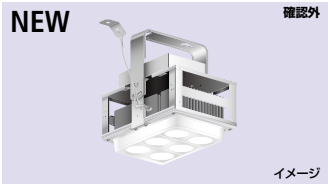

イメージ

LSR2W-20000LM
(EL-C20030N)
LJ, LZ(AHJ) △ ¥160,000(税別)(22000lm・150.4W・146.2lm/W)
※商品画像はイメージです

LEDライトユニット形ベースライト
直付形　トラフタイプ
確認図番(EF10114)



LSS1-3150LM
(MY-L430130/N)
LJ(AHZ) ○ ¥21,500(税別)(3200lm・21.4W・149.5lm/W)

LEDライトユニット形ベースライト
直付形　下面開放タイプ
確認図番(EF10119)

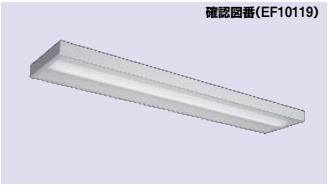

LSS6-4750LM
(MY-X450130/N)
LN(AHTN) △ ¥29,000(税別)(5030lm・33.4W・150.5lm/W)
LX(AHZ) △ ¥32,000(税別)(5030lm・33.4W・150.5lm/W)

LEDライトユニット形ベースライト
直付形　下面開放タイプ
確認図番(EF10120)

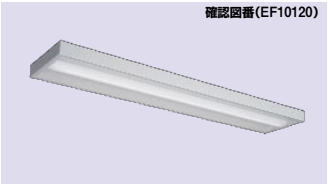

LSS6-6600LM
(MY-X470130/N)
LN(AHTN) △ ¥33,000(税別)(6680lm・44.7W・149.4lm/W)
LX(AHZ) △ ¥36,000(税別)(6680lm・44.7W・149.4lm/W)

LEDライトユニット形ベースライト
直付形　学校用[スクールファイン]
確認図番(EF10121)

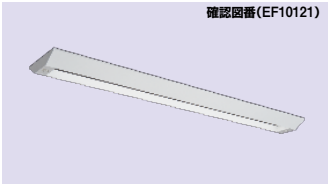

LSS7-5600LM
(MY-X470131/N)
LN(AHTN) △ ¥41,000(税別)(6070lm・44.7W・135.7lm/W)

LEDライトユニット形ベースライト
直付形　逆富士タイプ
確認図番(EF10122)



LSS9-2350LM
(MY-V425132/N)
LN(AHTN) △ ¥18,000(税別)(2500lm・17.4W・143.6lm/W)

電圧
A=100/200Vまたは100～200V
または100～242V

納期
○=在庫対応品(配送期間を要します) △=受注生産品(ご注文後約2～6週間を要します)
受注=受注品(納期は販売会社にお問合せください) スペシャルオーダー=特注品(価格・納期は販売会社にお問合せください) ★=在庫僅少品 ※納期は目安ですので、都度お問合せをお願いいたします。
※希望小売価格には消費税は含まれておりません。※仕様は予告なしに変更される場合があります。

LEDライトユニット形ベースライト
直付形　逆富士タイプ

確認図番(EF10123)



LSS9-3200LM
(MY-V430132/N)

LN(AHTN) △ ¥18,500(税別)(3200lm・21.4W・149.5lm/W)

LEDライトユニット形ベースライト
直付形　逆富士タイプ

確認図番(EF10124)



LSS9-4900LM
(MY-V450132/N)

LN(AHTN) △ ¥23,800(税別)(5200lm・33.4W・155.6lm/W)
LX(AHZ) △ ¥26,800(税別)(5200lm・33.4W・155.6lm/W)

LEDライトユニット形ベースライト
直付形　逆富士タイプ

確認図番(EF10125)



LSS9-6800LM
(MY-V470132/N)

LN(AHTN) △ ¥27,800(税別)(6900lm・44.7W・154.3lm/W)
LX(AHZ) △ ¥30,800(税別)(6900lm・44.7W・154.3lm/W)

定格
HN=LED 高力率固定出力形
HTN=LED 高力率固定出力段調光形
HZ=LED 高力率連続調光形(5～100%)

LED照明器具の定格の見方
LSS9-2350LM　LN(AHTN)
公共の定格　当社の定格
※ご注文時は当社の定格でご注文ください。

自己点検タイプ(個別制御方式自動点検)

B級 BH形(20A形)避難口誘導灯
壁埋込形

確認外



SH1-FBC20-BH
(KYH4951B)

1EL　△ ¥77,000(税別)

本体：KYH4951B　1EL(本体のみ)　△ ¥71,000(税別)
表示板：　1枚　○ ¥6,000(税別)

断熱施工では使用できません

非常時点灯 LED

埋込穴 263 × 216

B級 BH形 (20A形)避難口誘導灯
長時間定格形　壁埋込形

確認外



SH1-FBC20-BH60
(KYH4951HB)

1EL　受注 ¥121,700(税別)

本体：KYH4951HB　1EL(本体のみ)　受注 ¥115,700(税別)
表示板：　1枚　○ ¥6,000(税別)

断熱施工では使用できません

非常時点灯 LED

埋込穴 263 × 216

B級 BL形(20B形)避難口誘導灯
壁埋込形

確認外



SH1-FBC20-BL
(KYH2951B)

1EL　△ ¥51,000(税別)

本体：KYH2951B　1EL(本体のみ)　△ ¥45,000(税別)
表示板：　1枚　○ ¥6,000(税別)

断熱施工では使用できません

非常時点灯 LED

埋込穴 263 × 216

B級 BL形 (20B形)避難口誘導灯
長時間定格形　壁埋込形

確認外



SH1-FBC20-BL60
(KYH2951HB)

1EL　受注 ¥95,000(税別)

本体：KYH2951HB　1EL(本体のみ)　受注 ¥89,000(税別)
表示板：　1枚　○ ¥6,000(税別)

断熱施工では使用できません

非常時点灯 LED

埋込穴 263 × 216

自己点検タイプ(個別制御方式自動点検)

C級(10形)避難口誘導灯
壁埋込形

確認外



SH1-FBC20-C
(KYH1951B)

1EL　△ ¥34,900(税別)

本体：KYH1951B　1EL(本体のみ)　△ ¥30,900(税別)
表示板：　1枚　○ ¥4,000(税別)

断熱施工では使用できません

非常時点灯 LED

埋込穴 197 × 150

C級(10形)避難口誘導灯
長時間定格形　壁埋込形

確認外



SH1-FBC20-C60
(KYH1951HB)

1EL　受注 ¥80,400(税別)

本体：KYH1951HB　1EL(本体のみ)　受注 ¥76,400(税別)
表示板：　1枚　○ ¥4,000(税別)

断熱施工では使用できません

非常時点灯 LED

埋込穴 197 × 150

B級 BH形(20A形)避難口誘導灯
点滅形誘導音付　壁埋込形

確認外



SH1-FBC20AF-BH
(KYD4951V)

1EL　受注 ¥174,700(税別)

本体：KYD4951V　1EL(本体のみ)　受注 ¥167,200(税別)
表示板：　1枚　△ ¥7,500(税別)

断熱施工では使用できません

非常時点灯 LED

埋込穴 236 × 514

B級 BL形(20B形)避難口誘導灯
点滅形誘導音付　壁埋込形

確認外



SH1-FBC20AF-BL
(KYD2951V)

1EL　受注 ¥146,000(税別)

本体：KYD2951V　1EL(本体のみ)　受注 ¥140,000(税別)
表示板：　1枚　△ ¥6,000(税別)

断熱施工では使用できません

非常時点灯 LED

埋込穴 236 × 514

自己点検タイプ(個別制御方式自動点検)

B級 BH形(20A形)避難口誘導灯
点滅形　壁埋込形

確認外



SH1-FBC20F-BH
(KYD4951)

1EL　受注 ¥150,100(税別)

本体：KYD4951　1EL(本体のみ)　受注 ¥142,600(税別)
表示板：　1枚　△ ¥7,500(税別)

断熱施工では使用できません

非常時点灯 LED

埋込穴 236 × 344

B級 BL形(20B形)避難口誘導灯
点滅形　壁埋込形

確認外



SH1-FBC20F-BL
(KYD2951)

1EL　受注 ¥120,400(税別)

本体：KYD2951　1EL(本体のみ)　受注 ¥114,400(税別)
表示板：　1枚　△ ¥6,000(税別)

断熱施工では使用できません

非常時点灯 LED

埋込穴 236 × 344

A級(40形)避難口誘導灯
壁直付形　片面灯

確認外



SH1-FBF20-A
(KSH5011A)

1EL　△ ¥134,300(税別)

本体：KSH5011A　1EL(本体のみ)　△ ¥124,300(税別)
表示板：　1枚　△ ¥10,000(税別)

非常時点灯 LED

B級 BH形(20A形)避難口誘導灯
壁直付形　片面灯

確認外



SH1-FBF20-BH
(KSH4951B)

1EL　○ ¥67,500(税別)

本体：KSH4951B　1EL(本体のみ)　○ ¥61,500(税別)
表示板：　1枚　○ ¥6,000(税別)

非常時点灯 LED

自己点検タイプ(個別制御方式自動点検)

B級 BH形 (20A形)避難口誘導灯
長時間定格形　壁直付形　片面灯

確認外



SH1-FBF20-BH60
(KSH4951HB)

1EL　受注 ¥105,700(税別)

本体：KSH4951HB　1EL(本体のみ)　受注 ¥99,700(税別)
表示板：　1枚　○ ¥6,000(税別)

非常時点灯 LED

B級 BL形(20B形)避難口誘導灯
壁直付形　片面灯

確認外



SH1-FBF20-BL
(KSH2951B)

1EL　○ ¥45,800(税別)

本体：KSH2951B　1EL(本体のみ)　○ ¥39,800(税別)
表示板：　1枚　○ ¥6,000(税別)

非常時点灯 LED

B級 BL形 (20B形)避難口誘導灯
長時間定格形　壁直付形　片面灯

確認外



SH1-FBF20-BL60
(KSH2951HB)

1EL　受注 ¥83,000(税別)

本体：KSH2951HB　1EL(本体のみ)　受注 ¥77,000(税別)
表示板：　1枚　○ ¥6,000(税別)

非常時点灯 LED

C級(10形)避難口誘導灯
壁直付形　片面灯

確認外



SH1-FBF20-C
(KSH1951B)

1EL　○ ¥30,850(税別)

本体：KSH1951B　1EL(本体のみ)　○ ¥26,850(税別)
表示板：　1枚　○ ¥4,000(税別)

非常時点灯 LED

電圧
1=100V　2A=200～254V
2=200V　V=100～254V
A=100/200Vまたは100～200Vまたは100～242V　LV=100～254V 長寿命形

納期
○=在庫対応品(配送期間を要します) △=受注生産品(ご注文後約2～6週間を要します)
受注=受注品(納期は販売会社にお問合せください) スペシャルオーダー=特注品(価格・納期は販売会社にお問合せください) ★=在庫僅少品 ※納期は日安ですので、都度お問合せをお願いいたします。
※希望小売価格には消費税は含まれておりません。※仕様は予告なしに変更される場合があります。

MILIE
LED誘導灯　SH1-FBF20-C60～SH1-FRF21P-BH

自己点検タイプ（個別制御方式自動点検）

C級（10形）避難口誘導灯
長時間定格形　壁直付形　片面灯



SH1-FBF20-C60
(KSH1951HB)

1EL　受注　¥70,200(税別)

本体：KSH1951HB	1EL(本体のみ)	受注	¥66,200(税別)
表示板：	1枚	○	¥4,000(税別)

非常時点灯 LED

B級 BH形（20A形）避難口誘導灯
点滅形誘導音付　壁直付形　片面灯



SH1-FBF20AF-BH
(KSD4951V)

1EL　受注　¥162,700(税別)

本体：KSD4951V	1EL(本体のみ)	受注	¥155,200(税別)
表示板：	1枚	△	¥7,500(税別)

非常時点灯 LED

B級 BH形（20A形）避難口誘導灯
長時間定格形点滅形誘導音付　壁直付形　片面灯



SH1-FBF20AF-BH60
(KSD4951VH)

1EL　受注　¥269,800(税別)

本体：KSD4951VH	1EL(本体のみ)	受注	¥262,300(税別)
表示板：	1枚	△	¥7,500(税別)

非常時点灯 LED

B級 BL形（20B形）避難口誘導灯
点滅形誘導音付　壁直付形　片面灯



SH1-FBF20AF-BL
(KSD2951V)

1EL　受注　¥139,000(税別)

本体：KSD2951V	1EL(本体のみ)	受注	¥133,000(税別)
表示板：	1枚	△	¥6,000(税別)

非常時点灯 LED

自己点検タイプ（個別制御方式自動点検）

B級 BL形（20B形）避難口誘導灯
長時間定格形点滅形誘導音付　壁直付形　片面灯



SH1-FBF20AF-BL60
(KSD2951VH)

1EL　受注　¥242,100(税別)

本体：KSD2951VH	1EL(本体のみ)	受注	¥236,100(税別)
表示板：	1枚	△	¥6,000(税別)

非常時点灯 LED

B級 BH形（20A形）避難口誘導灯
点滅形　壁直付形　片面灯



SH1-FBF20F-BH
(KSD4951)

1EL　受注　¥138,100(税別)

本体：KSD4951	1EL(本体のみ)	受注	¥130,600(税別)
表示板：	1枚	△	¥7,500(税別)

非常時点灯 LED

B級 BH形（20A形）避難口誘導灯
長時間定格形点滅形　壁直付形　片面灯



SH1-FBF20F-BH60
(KSD4951H)

1EL　受注　¥234,700(税別)

本体：KSD4951H	1EL(本体のみ)	受注	¥227,200(税別)
表示板：	1枚	△	¥7,500(税別)

非常時点灯 LED

B級 BL形（20B形）避難口誘導灯
点滅形　壁直付形　片面灯



SH1-FBF20F-BL
(KSD2951)

1EL　受注　¥113,400(税別)

本体：KSD2951	1EL(本体のみ)	受注	¥107,400(税別)
表示板：	1枚	△	¥6,000(税別)

非常時点灯 LED

自己点検タイプ（個別制御方式自動点検）

B級 BL形（20B形）避難口誘導灯
長時間定格形点滅形　壁直付形　片面灯



SH1-FBF20F-BL60
(KSD2951H)

1EL　受注　¥210,000(税別)

本体：KSD2951H	1EL(本体のみ)	受注	¥204,000(税別)
表示板：	1枚	△	¥6,000(税別)

非常時点灯 LED

B級 BH形（20A形）避難口誘導灯
天井埋込形　片面灯



SH1-FRF20P-BH
(KSH4911A)

1EL　△ ¥87,200(税別)

本体：KSH4911A	1EL(本体のみ)	△	¥81,200(税別)
表示板：	1枚	△	¥6,000(税別)

断熱施工では使用できません

非常時点灯 LED　埋込穴 295 × 105

B級 BL形（20B形）避難口誘導灯
天井埋込形　片面灯



SH1-FRF20P-BL
(KSH2911A)

1EL　△ ¥57,700(税別)

本体：KSH2911A	1EL(本体のみ)	△	¥51,700(税別)
表示板：	1枚	△	¥6,000(税別)

断熱施工では使用できません

非常時点灯 LED　埋込穴 295 × 105

C級（10形）避難口誘導灯
天井埋込形　片面灯



SH1-FRF20P-C
(KSH1911A)

1EL　△ ¥38,500(税別)

本体：KSH1911A	1EL(本体のみ)	△	¥33,500(税別)
表示板：	1枚	△	¥5,000(税別)

断熱施工では使用できません

非常時点灯 LED　埋込穴 200 × 105

自己点検タイプ（個別制御方式自動点検）

C級（10形）避難口誘導灯
長時間定格形　天井埋込形　片面灯



SH1-FRF20P-C60
(KSH1911HA)

1EL　受注　¥91,400(税別)

本体：KSH1911HA	1EL(本体のみ)	受注	¥86,400(税別)
表示板：	1枚	△	¥5,000(税別)

断熱施工では使用できません

非常時点灯 LED　埋込穴 200 × 105

B級BH形（20A形）避難口誘導灯
長時間定格形　天井埋込形　片面灯



SH1-FRF20P-BH60
(KSH4911HA)

1EL　受注　¥129,000(税別)

本体：KSH4911HA	1EL(本体のみ)	受注	¥123,000(税別)
表示板：	1枚	△	¥6,000(税別)

断熱施工では使用できません

非常時点灯 LED　埋込穴 295 × 105

B級BL形（20B形）避難口誘導灯
長時間定格形　天井埋込形　片面灯



SH1-FRF20P-BL60
(KSH2911HA)

1EL　受注　¥100,000(税別)

本体：KSH2911HA	1EL(本体のみ)	受注	¥94,000(税別)
表示板：	1枚	△	¥6,000(税別)

断熱施工では使用できません

非常時点灯 LED　埋込穴 295 × 105

B級 BH形（20A形）避難口誘導灯
天井埋込形　両面灯



SH1-FRF21P-BH
(KSH4922A)

1EL　△ ¥102,100(税別)

本体：KSH4922A	1EL(本体のみ)	△	¥90,100(税別)
表示板：	両面灯1組	△	¥12,000(税別)

断熱施工では使用できません

非常時点灯 LED　埋込穴 295 × 105

EL=低力率形1灯用

自己点検タイプ(個別制御方式自動点検)

B級 BL形(20B形)避難口誘導灯
天井埋込形　両面灯



SH1-FRF21P-BL
(KSH2922A)

1EL　△ ¥67,100(税別)

本体：KSH2922A　1EL(本体のみ)　△ ¥55,100(税別)
表示板：　両面灯1組　△ ¥12,000(税別)

断熱施工では使用できません

非常時点灯 LED　埋込穴 295 × 105

C級(10形)避難口誘導灯
天井埋込形　両面灯

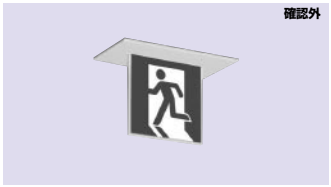

SH1-FRF21P-C
(KSH1922A)

1EL　△ ¥42,900(税別)

本体：KSH1922A　1EL(本体のみ)　△ ¥32,900(税別)
表示板：　両面灯1組　△ ¥10,000(税別)

断熱施工では使用できません

非常時点灯 LED　埋込穴 200 × 105

C級(10形)避難口誘導灯
長時間定格形　天井埋込形　両面灯



SH1-FRF21P-C60
(KSH1922HA)

1EL　受注 ¥106,300(税別)

本体：KSH1922HA　1EL(本体のみ)　受注 ¥96,300(税別)
表示板：　両面灯1組　△ ¥10,000(税別)

断熱施工では使用できません

非常時点灯 LED　埋込穴 200 × 105

B級BH形(20A形)避難口誘導灯
長時間定格形　天井埋込形　両面灯



SH1-FRF21P-BH60
(KSH4922HA)

1EL　受注 ¥143,900(税別)

本体：KSH4922HA　1EL(本体のみ)　受注 ¥131,900(税別)
表示板：　両面灯1組　△ ¥12,000(税別)

断熱施工では使用できません

非常時点灯 LED　埋込穴 295 × 105

自己点検タイプ(個別制御方式自動点検)

B級BL形(20B形)避難口誘導灯
長時間定格形　天井埋込形　両面灯



SH1-FRF21P-BL60
(KSH2922HA)

1EL　受注 ¥108,900(税別)

本体：KSH2922HA　1EL(本体のみ)　受注 ¥96,900(税別)
表示板：　両面灯1組　△ ¥12,000(税別)

断熱施工では使用できません

非常時点灯 LED　埋込穴 295 × 105

A級(40形)避難口誘導灯
天井直付形　片面灯



SH1-FSF20-A
(KSH5011A)

1EL　△ ¥134,300(税別)

本体：KSH5011A　1EL(本体のみ)　△ ¥124,300(税別)
表示板：　1枚　△ ¥10,000(税別)

非常時点灯 LED

B級 BH形(20A形)避難口誘導灯
天井直付形　片面灯



SH1-FSF20-BH
(KSH4951B)

1EL　○ ¥67,500(税別)

本体：KSH4951B　1EL(本体のみ)　○ ¥61,500(税別)
表示板：　1枚　○ ¥6,000(税別)

非常時点灯 LED

B級 BH形 (20A形)避難口誘導灯
長時間定格形　天井直付形　片面灯



SH1-FSF20-BH60
(KSH4951HB)

1EL　受注 ¥105,700(税別)

本体：KSH4951HB　1EL(本体のみ)　受注 ¥99,700(税別)
表示板：　1枚　○ ¥6,000(税別)

非常時点灯 LED

自己点検タイプ(個別制御方式自動点検)

B級 BL形(20B形)避難口誘導灯
天井直付形　片面灯



SH1-FSF20-BL
(KSH2951B)

1EL　○ ¥45,800(税別)

本体：KSH2951B　1EL(本体のみ)　○ ¥39,800(税別)
表示板：　1枚　○ ¥6,000(税別)

非常時点灯 LED

B級 BL形 (20B形)避難口誘導灯
長時間定格形　天井直付形　片面灯



SH1-FSF20-BL60
(KSH2951HB)

1EL　受注 ¥83,000(税別)

本体：KSH2951HB　1EL(本体のみ)　受注 ¥77,000(税別)
表示板：　1枚　○ ¥6,000(税別)

非常時点灯 LED

C級(10形)避難口誘導灯
天井直付形　片面灯



SH1-FSF20-C
(KSH1951B)

1EL　○ ¥30,850(税別)

本体：KSH1951B　1EL(本体のみ)　○ ¥26,850(税別)
表示板：　1枚　○ ¥4,000(税別)

非常時点灯 LED

C級(10形)避難口誘導灯
長時間定格形　天井直付形　片面灯



SH1-FSF20-C60
(KSH1951HB)

1EL　受注 ¥70,200(税別)

本体：KSH1951HB　1EL(本体のみ)　受注 ¥66,200(税別)
表示板：　1枚　○ ¥4,000(税別)

非常時点灯 LED

自己点検タイプ(個別制御方式自動点検)

B級 BH形(20A形)避難口誘導灯
点滅形誘導音付　天井直付形　片面灯



SH1-FSF20AF-BH
(KSD4951V)

1EL　受注 ¥162,700(税別)

本体：KSD4951V　1EL(本体のみ)　受注 ¥155,200(税別)
表示板：　1枚　△ ¥7,500(税別)

非常時点灯 LED

B級 BH形(20A形)避難口誘導灯
長時間定格形点滅形誘導音付　天井直付形　片面灯



SH1-FSF20AF-BH60
(KSD4951VH)

1EL　受注 ¥269,800(税別)

本体：KSD4951VH　1EL(本体のみ)　受注 ¥262,300(税別)
表示板：　1枚　△ ¥7,500(税別)

非常時点灯 LED

B級 BL形(20B形)避難口誘導灯
点滅形誘導音付　天井直付形　片面灯



SH1-FSF20AF-BL
(KSD2951V)

1EL　受注 ¥139,000(税別)

本体：KSD2951V　1EL(本体のみ)　受注 ¥133,000(税別)
表示板：　1枚　△ ¥6,000(税別)

非常時点灯 LED

B級 BL形(20B形)避難口誘導灯
長時間定格形点滅形誘導音付　天井直付形　片面灯



SH1-FSF20AF-BL60
(KSD2951VH)

1EL　受注 ¥242,100(税別)

本体：KSD2951VH　1EL(本体のみ)　受注 ¥236,100(税別)
表示板：　1枚　△ ¥6,000(税別)

非常時点灯 LED

電圧
1=100V　2A=200～254V
2=200V　V=100～254V
A=100/200Vまたは100～200Vまたは100～242V　LV=100～254V 長寿命形

納期
○=在庫対応品(配送期間を要します) △=受注生産品(ご注文後約2~6週間を要します)
受注=受注品(納期は販売会社にお問合せください) スペシャルオーダー=特注品(価格・納期は販売会社にお問合せください) ★=在庫僅少品 ※納期は日安ですので、都度お問合せをお願いいたします。
※希望小売価格には消費税は含まれておりません。※仕様は予告なしに変更される場合があります。

MILIE

LED誘導灯　SH1-FSF20F-BH～SH1-FSF21F-BH

自己点検タイプ(個別制御方式自動点検)

B級 BH形(20A形)避難口誘導灯
点滅形　天井直付形　片面灯

確認外



SH1-FSF20F-BH
(KSD4951)

1EL　受注　¥138,100(税別)

本体：KSD4951	1EL(本体のみ)	受注	¥130,600(税別)
表示板：	1枚	△	¥7,500(税別)

非常時点灯 LED

B級 BH形(20A形)避難口誘導灯
長時間定格形点滅形　天井直付形　片面灯

確認外



SH1-FSF20F-BH60
(KSD4951H)

1EL　受注　¥234,700(税別)

本体：KSD4951H	1EL(本体のみ)	受注	¥227,200(税別)
表示板：	1枚	△	¥7,500(税別)

非常時点灯 LED

B級 BL形(20B形)避難口誘導灯
点滅形　天井直付形　片面灯

確認外



SH1-FSF20F-BL
(KSD2951)

1EL　受注　¥113,400(税別)

本体：KSD2951	1EL(本体のみ)	受注	¥107,400(税別)
表示板：	1枚	△	¥6,000(税別)

非常時点灯 LED

B級 BL形(20B形)避難口誘導灯
長時間定格形点滅形　天井直付形　片面灯

確認外



SH1-FSF20F-BL60
(KSD2951H)

1EL　受注　¥210,000(税別)

本体：KSD2951H	1EL(本体のみ)	受注	¥204,000(税別)
表示板：	1枚	△	¥6,000(税別)

非常時点灯 LED

自己点検タイプ(個別制御方式自動点検)

A級(40形)避難口誘導灯
天井直付形　両面灯

確認外



SH1-FSF21-A
(KSH5022A)

1EL　△ ¥221,400(税別)

本体：KSH5022A	1EL(本体のみ)	△	¥201,400(税別)
表示板：	2枚	△	¥20,000(税別)

非常時点灯 LED

B級 BH形(20A形)避難口誘導灯
天井直付形　両面灯

確認外



SH1-FSF21-BH
(KSH4962B)

1EL　○ ¥80,500(税別)

本体：KSH4962B	1EL(本体のみ)	○	¥68,500(税別)
表示板：	2枚	○	¥12,000(税別)

非常時点灯 LED

B級 BH形 (20A形)避難口誘導灯
長時間定格形　天井直付形　両面灯

確認外



SH1-FSF21-BH60
(KSH4962HB)

1EL　受注　¥121,200(税別)

本体：KSH4962HB	1EL(本体のみ)	受注	¥109,200(税別)
表示板：	2枚	○	¥12,000(税別)

非常時点灯 LED

B級 BL形(20B形)避難口誘導灯
天井直付形　両面灯

確認外



SH1-FSF21-BL
(KSH2962B)

1EL　○ ¥50,600(税別)

本体：KSH2962B	1EL(本体のみ)	○	¥38,600(税別)
表示板：	2枚	○	¥12,000(税別)

非常時点灯 LED

自己点検タイプ(個別制御方式自動点検)

B級 BL形(20B形)避難口誘導灯
長時間定格形　天井直付形　両面灯

確認外



SH1-FSF21-BL60
(KSH2962HB)

1EL　受注　¥91,800(税別)

本体：KSH2962HB	1EL(本体のみ)	受注	¥79,800(税別)
表示板：	2枚	○	¥12,000(税別)

非常時点灯 LED

C級(10形)避難口誘導灯
天井直付形　両面灯

確認外



SH1-FSF21-C
(KSH1962B)

1EL　○ ¥34,200(税別)

本体：KSH1962B	1EL(本体のみ)	○	¥26,200(税別)
表示板：	2枚	○	¥8,000(税別)

非常時点灯 LED

C級(10形)避難口誘導灯
長時間定格形　天井直付形　両面灯

確認外



SH1-FSF21-C60
(KSH1962HB)

1EL　受注　¥78,800(税別)

本体：KSH1962HB	1EL(本体のみ)	受注	¥70,800(税別)
表示板：	2枚	○	¥8,000(税別)

非常時点灯 LED

B級 BH形(20A形)避難口誘導灯
点滅形誘導音付　天井直付形　両面灯

確認外

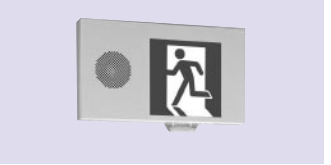

SH1-FSF21AF-BH
(KSD4962V)

1EL　受注　¥231,200(税別)

本体：KSD4962V	1EL(本体のみ)	受注	¥216,200(税別)
表示板：	2枚	△	¥15,000(税別)

非常時点灯 LED

自己点検タイプ(個別制御方式自動点検)

B級 BH形(20A形)避難口誘導灯
長時間定格形点滅形誘導音付　天井直付形　両面灯

確認外



SH1-FSF21AF-BH60
(KSD4962VH)

1EL　受注　¥285,300(税別)

本体：KSD4962VH	1EL(本体のみ)	受注	¥270,300(税別)
表示板：	2枚	△	¥15,000(税別)

非常時点灯 LED

B級 BL形(20B形)避難口誘導灯
点滅形誘導音付　天井直付形　両面灯

確認外



SH1-FSF21AF-BL
(KSD2962V)

1EL　受注　¥185,700(税別)

本体：KSD2962V	1EL(本体のみ)	受注	¥173,700(税別)
表示板：	2枚	△	¥12,000(税別)

非常時点灯 LED

B級 BL形(20B形)避難口誘導灯
長時間定格形点滅形誘導音付　天井直付形　両面灯

確認外



SH1-FSF21AF-BL60
(KSD2962VH)

1EL　受注　¥252,300(税別)

本体：KSD2962VH	1EL(本体のみ)	受注	¥240,300(税別)
表示板：	2枚	△	¥12,000(税別)

非常時点灯 LED

B級 BH形(20A形)避難口誘導灯
点滅形　天井直付形　両面灯

確認外



SH1-FSF21F-BH
(KSD4962)

1EL　受注　¥168,600(税別)

本体：KSD4962	1EL(本体のみ)	受注	¥153,600(税別)
表示板：	2枚	△	¥15,000(税別)

非常時点灯 LED

EL=低力率形1灯用

自己点検タイプ(個別制御方式自動点検)

B級 BH形(20A形)避難口誘導灯
長時間定格形点滅形　天井直付形　両面灯

確認外



SH1-FSF21F-BH60
(KSD4962H)

1EL　受注　¥250,200(税別)

本体：KSD4962H　1EL(本体のみ)　受注　¥235,200(税別)
表示板：　2枚　△　¥15,000(税別)

非常時点灯 LED

B級 BL形(20B形)避難口誘導灯
点滅形　天井直付形　両面灯

確認外



SH1-FSF21F-BL
(KSD2962)

1EL　受注　¥142,600(税別)

本体：KSD2962　1EL(本体のみ)　受注　¥130,600(税別)
表示板：　2枚　△　¥12,000(税別)

非常時点灯 LED

B級 BL形(20B形)避難口誘導灯
長時間定格形点滅形　天井直付形　両面灯

確認外



SH1-FSF21F-BL60
(KSD2962H)

1EL　受注　¥217,700(税別)

本体：KSD2962H　1EL(本体のみ)　受注　¥205,700(税別)
表示板：　2枚　△　¥12,000(税別)

非常時点灯 LED

B級 BH形(20A形)通路誘導灯
壁埋込形

確認外

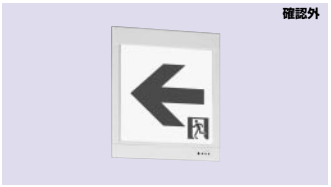

ST1-FBC22-BH
(KYH4951B)

1EL　△　¥77,000(税別)

本体：KYH4951B　1EL(本体のみ)　△　¥71,000(税別)
表示板：　1枚　○　¥6,000(税別)

断熱施工では使用できません

非常時点灯 LED

埋込穴 263 × 216

自己点検タイプ(個別制御方式自動点検)

B級 BH形 (20A形)通路誘導灯
長時間定格形　壁埋込形

確認外

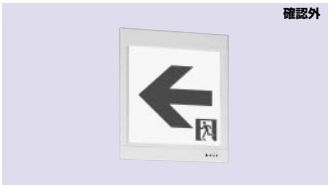

ST1-FBC22-BH60
(KYH4951HB)

1EL　受注　¥121,700(税別)

本体：KYH4951HB　1EL(本体のみ)　受注　¥115,700(税別)
表示板：　1枚　○　¥6,000(税別)

断熱施工では使用できません

非常時点灯 LED

埋込穴 263 × 216

B級 BL形(20B形)通路誘導灯
壁埋込形

確認外

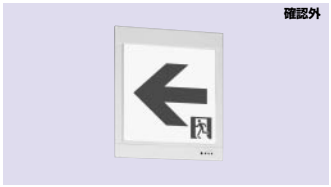

ST1-FBC22-BL
(KYH2951B)

1EL　△　¥51,000(税別)

本体：KYH2951B　1EL(本体のみ)　△　¥45,000(税別)
表示板：　1枚　○　¥6,000(税別)

断熱施工では使用できません

非常時点灯 LED

埋込穴 263 × 216

B級 BL形 (20B形)通路誘導灯
長時間定格形　壁埋込形

確認外

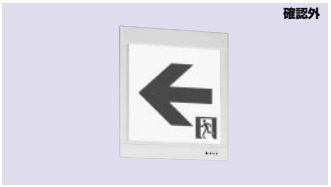

ST1-FBC22-BL60
(KYH2951HB)

1EL　受注　¥95,000(税別)

本体：KYH2951HB　1EL(本体のみ)　受注　¥89,000(税別)
表示板：　1枚　○　¥6,000(税別)

断熱施工では使用できません

非常時点灯 LED

埋込穴 263 × 216

C級(10形)通路誘導灯
壁埋込形

確認外



ST1-FBC22-C
(KYH1951B)

1EL　△　¥34,900(税別)

本体：KYH1951B　1EL(本体のみ)　△　¥30,900(税別)
表示板：　1枚　○　¥4,000(税別)

断熱施工では使用できません

非常時点灯 LED

埋込穴 197 × 150

自己点検タイプ(個別制御方式自動点検)

C級(10形)通路誘導灯
長時間定格形　壁埋込形

確認外



ST1-FBC22-C60
(KYH1951HB)

1EL　受注　¥80,400(税別)

本体：KYH1951HB　1EL(本体のみ)　受注　¥76,400(税別)
表示板：　1枚　○　¥4,000(税別)

断熱施工では使用できません

非常時点灯 LED

埋込穴 197 × 150

A級(40形)通路誘導灯
壁直付形　片面灯

確認外



ST1-FBF22-A
(KSH5011A)

1EL　△　¥134,300(税別)

本体：KSH5011A　1EL(本体のみ)　△　¥124,300(税別)
表示板：　1枚　△　¥10,000(税別)

非常時点灯 LED

B級 BH形(20A形)通路誘導灯
壁直付形　片面灯

確認外

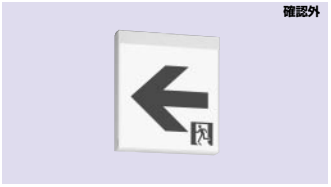

ST1-FBF22-BH
(KSH4951B)

1EL　○　¥67,500(税別)

本体：KSH4951B　1EL(本体のみ)　○　¥61,500(税別)
表示板：　1枚　○　¥6,000(税別)

非常時点灯 LED

B級 BH形 (20A形)通路誘導灯
長時間定格形　壁直付形　片面灯

確認外



ST1-FBF22-BH60
(KSH4951HB)

1EL　受注　¥105,700(税別)

本体：KSH4951HB　1EL(本体のみ)　受注　¥99,700(税別)
表示板：　1枚　○　¥6,000(税別)

非常時点灯 LED

自己点検タイプ(個別制御方式自動点検)

B級 BL形(20B形)通路誘導灯
壁直付形　片面灯

確認外



ST1-FBF22-BL
(KSH2951B)

1EL　○　¥45,800(税別)

本体：KSH2951B　1EL(本体のみ)　○　¥39,800(税別)
表示板：　1枚　○　¥6,000(税別)

非常時点灯 LED

B級 BL形(20B形)通路誘導灯
長時間定格形　壁直付形　片面灯

確認外



ST1-FBF22-BL60
(KSH2951HB)

1EL　受注　¥83,000(税別)

本体：KSH2951HB　1EL(本体のみ)　受注　¥77,000(税別)
表示板：　1枚　○　¥6,000(税別)

非常時点灯 LED

C級(10形)通路誘導灯
壁直付形　片面灯

確認外

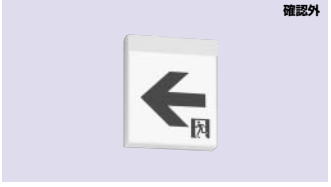

ST1-FBF22-C
(KSH1951B)

1EL　○　¥30,850(税別)

本体：KSH1951B　1EL(本体のみ)　○　¥26,850(税別)
表示板：　1枚　○　¥4,000(税別)

非常時点灯 LED

C級(10形)通路誘導灯
長時間定格形　壁直付形　片面灯

確認外



ST1-FBF22-C60
(KSH1951HB)

1EL　受注　¥70,200(税別)

本体：KSH1951HB　1EL(本体のみ)　受注　¥66,200(税別)
表示板：　1枚　○　¥4,000(税別)

非常時点灯 LED

電圧
1=100V　2A=200～254V
2=200V　V=100～254V
A=100/200Vまたは100～200Vまたは100～242V　LV=100～254V 長寿命形

納期
○=在庫対応品(配送期間を要します)　△=受注生産品(ご注文後約2～6週間を要します)
受注=受注品(納期は販売会社にお問合せください)　スペシャルオーダー=特注品(価格・納期は販売会社にお問合せください)　★=在庫僅少品　※納期は日安ですので、都度お問合せをお願いいたします。
※希望小売価格には消費税は含まれておりません。※仕様は予告なしに変更される場合があります。

自己点検タイプ（個別制御方式自動点検）

B級 BH形（20A形）通路誘導灯
天井埋込形　片面灯

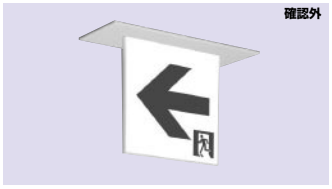

ST1-FRF22P-BH
(KSH4911A)

1EL　△ ¥87,200(税別)

本体：KSH4911A　1EL(本体のみ)　△ ¥81,200(税別)
表示板：　1枚　△ ¥6,000(税別)

断熱施工では使用できません

非常時点灯 LED　埋込穴 295 × 105

B級 BL形（20B形）通路誘導灯
天井埋込形　片面灯

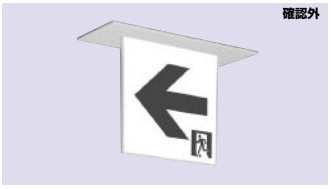

ST1-FRF22P-BL
(KSH2911A)

1EL　△ ¥57,700(税別)

本体：KSH2911A　1EL(本体のみ)　△ ¥51,700(税別)
表示板：　1枚　△ ¥6,000(税別)

断熱施工では使用できません

非常時点灯 LED　埋込穴 295 × 105

C級（10形）通路誘導灯
天井埋込形　片面灯

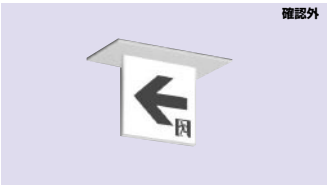

ST1-FRF22P-C
(KSH1911A)

1EL　△ ¥38,500(税別)

本体：KSH1911A　1EL(本体のみ)　△ ¥33,500(税別)
表示板：　1枚　△ ¥5,000(税別)

断熱施工では使用できません

非常時点灯 LED　埋込穴 200 × 105

C級（10形）通路誘導灯
長時間定格形　天井埋込形　片面灯

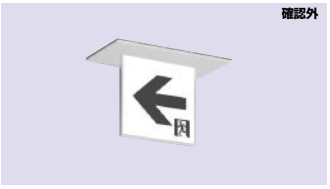

ST1-FRF22P-C60
(KSH1911HA)

1EL　受注 ¥91,400(税別)

本体：KSH1911HA　1EL(本体のみ)　受注 ¥86,400(税別)
表示板：　1枚　△ ¥5,000(税別)

断熱施工では使用できません

非常時点灯 LED　埋込穴 200 × 105

自己点検タイプ（個別制御方式自動点検）

B級BH形（20A形）通路誘導灯
長時間定格形　天井埋込形　片面灯



ST1-FRF22P-BH60
(KSH4911HA)

1EL　受注 ¥129,000(税別)

本体：KSH4911HA　1EL(本体のみ)　受注 ¥123,000(税別)
表示板：　1枚　△ ¥6,000(税別)

断熱施工では使用できません

非常時点灯 LED　埋込穴 295 × 105

B級BL形（20B形）通路誘導灯
長時間定格形　天井埋込形　片面灯



ST1-FRF22P-BL60
(KSH2911HA)

1EL　受注 ¥100,000(税別)

本体：KSH2911HA　1EL(本体のみ)　受注 ¥94,000(税別)
表示板：　1枚　△ ¥6,000(税別)

断熱施工では使用できません

非常時点灯 LED　埋込穴 295 × 105

B級 BH形（20A形）通路誘導灯
天井埋込形　両面灯



ST1-FRF23P-BH
(KSH4922A)

1EL　△ ¥102,100(税別)

本体：KSH4922A　1EL(本体のみ)　△ ¥90,100(税別)
表示板：　両面灯1組　△ ¥12,000(税別)

断熱施工では使用できません

非常時点灯 LED　埋込穴 295 × 105

B級 BL形（20B形）通路誘導灯
天井埋込形　両面灯



ST1-FRF23P-BL
(KSH2922A)

1EL　△ ¥67,100(税別)

本体：KSH2922A　1EL(本体のみ)　△ ¥55,100(税別)
表示板：　両面灯1組　△ ¥12,000(税別)

断熱施工では使用できません

非常時点灯 LED　埋込穴 295 × 105

自己点検タイプ（個別制御方式自動点検）

C級（10形）通路誘導灯
天井埋込形　両面灯

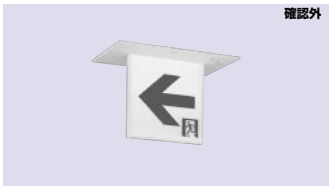

ST1-FRF23P-C
(KSH1922A)

1EL　△ ¥42,900(税別)

本体：KSH1922A　1EL(本体のみ)　△ ¥32,900(税別)
表示板：　両面灯1組　△ ¥10,000(税別)

断熱施工では使用できません

非常時点灯 LED　埋込穴 200 × 105

C級（10形）通路誘導灯
長時間定格形　天井埋込形　両面灯

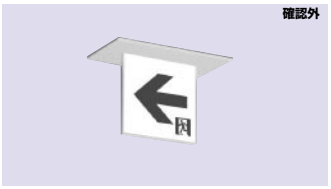

ST1-FRF23P-C60
(KSH1922HA)

1EL　受注 ¥106,300(税別)

本体：KSH1922HA　1EL(本体のみ)　受注 ¥96,300(税別)
表示板：　両面灯1組　△ ¥10,000(税別)

断熱施工では使用できません

非常時点灯 LED　埋込穴 200 × 105

B級BH形（20A形）通路誘導灯
長時間定格形　天井埋込形　両面灯

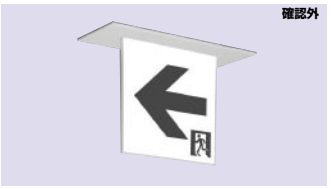

ST1-FRF23P-BH60
(KSH4922HA)

1EL　受注 ¥143,900(税別)

本体：KSH4922HA　1EL(本体のみ)　受注 ¥131,900(税別)
表示板：　両面灯1組　△ ¥12,000(税別)

断熱施工では使用できません

非常時点灯 LED　埋込穴 295 × 105

B級BL形（20B形）通路誘導灯
長時間定格形　天井埋込形　両面灯

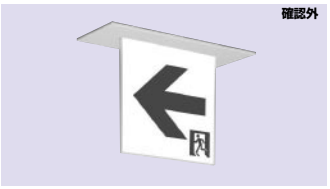

ST1-FRF23P-BL60
(KSH2922HA)

1EL　受注 ¥108,900(税別)

本体：KSH2922HA　1EL(本体のみ)　受注 ¥96,900(税別)
表示板：　両面灯1組　△ ¥12,000(税別)

断熱施工では使用できません

非常時点灯 LED　埋込穴 295 × 105

自己点検タイプ（個別制御方式自動点検）

A級（40W形）通路誘導灯
天井直付形　片面灯



ST1-FSF22-A
(KSH5011A)

1EL　△ ¥134,300(税別)

本体：KSH5011A　1EL(本体のみ)　△ ¥124,300(税別)
表示板：　1枚　△ ¥10,000(税別)

非常時点灯 LED

B級 BH形（20A形）通路誘導灯
天井直付形　片面灯



ST1-FSF22-BH
(KSH4951B)

1EL　○ ¥67,500(税別)

本体：KSH4951B　1EL(本体のみ)　○ ¥61,500(税別)
表示板：　1枚　○ ¥6,000(税別)

非常時点灯 LED

B級 BH形（20A形）通路誘導灯
長時間定格形　天井直付形　片面灯



ST1-FSF22-BH60
(KSH4951HB)

1EL　受注 ¥105,700(税別)

本体：KSH4951HB　1EL(本体のみ)　受注 ¥99,700(税別)
表示板：　1枚　○ ¥6,000(税別)

非常時点灯 LED

B級 BL形（20B形）通路誘導灯
天井直付形　片面灯



ST1-FSF22-BL
(KSH2951B)

1EL　○ ¥45,800(税別)

本体：KSH2951B　1EL(本体のみ)　○ ¥39,800(税別)
表示板：　1枚　○ ¥6,000(税別)

非常時点灯 LED

EL=低力率形1灯用

自己点検タイプ(個別制御方式自動点検)

B級 BL形(20B形)通路誘導灯
長時間定格形　天井直付形　片面灯

確認外



ST1-FSF22-BL60
(KSH2951HB)

1EL　受注　¥83,000(税別)

本体：KSH2951HB　1EL(本体のみ)　受注　¥77,000(税別)
表示板：　1枚　○　¥6,000(税別)

非常時点灯 LED

C級(10形)通路誘導灯
天井直付形　片面灯

確認外



ST1-FSF22-C
(KSH1951B)

1EL　○　¥30,850(税別)

本体：KSH1951B　1EL(本体のみ)　○　¥26,850(税別)
表示板：　1枚　○　¥4,000(税別)

非常時点灯 LED

C級(10形)通路誘導灯
長時間定格形　天井直付形　片面灯

確認外



ST1-FSF22-C60
(KSH1951HB)

1EL　受注　¥70,200(税別)

本体：KSH1951HB　1EL(本体のみ)　受注　¥66,200(税別)
表示板：　1枚　○　¥4,000(税別)

非常時点灯 LED

A級(40形)通路誘導灯
天井直付形　両面灯

確認外



ST1-FSF23-A
(KSH5022A)

1EL　△　¥221,400(税別)

本体：KSH5022A　1EL(本体のみ)　△　¥201,400(税別)
表示板：　2枚　△　¥20,000(税別)

非常時点灯 LED

自己点検タイプ(個別制御方式自動点検)

B級 BH形(20A形)通路誘導灯
天井直付形　両面灯

確認外



ST1-FSF23-BH
(KSH4962B)

1EL　○　¥80,500(税別)

本体：KSH4962B　1EL(本体のみ)　○　¥68,500(税別)
表示板：　2枚　○　¥12,000(税別)

非常時点灯 LED

B級 BH形(20A形)通路誘導灯
長時間定格形　天井直付形　両面灯

確認外



ST1-FSF23-BH60
(KSH4962HB)

1EL　受注　¥121,200(税別)

本体：KSH4962HB　1EL(本体のみ)　受注　¥109,200(税別)
表示板：　2枚　○　¥12,000(税別)

非常時点灯 LED

B級 BL形(20B形)通路誘導灯
天井直付形　両面灯

確認外



ST1-FSF23-BL
(KSH2962B)

1EL　○　¥50,600(税別)

本体：KSH2962B　1EL(本体のみ)　○　¥38,600(税別)
表示板：　2枚　○　¥12,000(税別)

非常時点灯 LED

B級 BL形(20B形)通路誘導灯
長時間定格形　天井直付形　両面灯

確認外



ST1-FSF23-BL60
(KSH2962HB)

1EL　受注　¥91,800(税別)

本体：KSH2962HB　1EL(本体のみ)　受注　¥79,800(税別)
表示板：　2枚　○　¥12,000(税別)

非常時点灯 LED

自己点検タイプ(個別制御方式自動点検)

C級(10形)通路誘導灯
天井直付形　両面灯

確認外



ST1-FSF23-C
(KSH1962B)

1EL　○　¥34,200(税別)

本体：KSH1962B　1EL(本体のみ)　○　¥26,200(税別)
表示板：　2枚　○　¥8,000(税別)

非常時点灯 LED

C級(10形)通路誘導灯
長時間定格形　天井直付形　両面灯

確認外



ST1-FSF23-C60
(KSH1962HB)

1EL　受注　¥78,800(税別)

本体：KSH1962HB　1EL(本体のみ)　受注　¥70,800(税別)
表示板：　2枚　○　¥8,000(税別)

非常時点灯 LED

天井埋込形コントローラ

標準タイプ

確認外



DS1-A
(MS681)

△　¥19,500(税別)

φ75

天井埋込形コントローラ

人感センサタイプ

確認外



DS1-AN
(MS682)

△　¥24,500(税別)

φ75

天井埋込形コントローラ

人感センサタイプ

確認外



DS1-NT
(MS682)

△　¥24,500(税別)

φ75

天井直付形コントローラ

標準タイプ

確認外



DS2-A
(MS681+BOX M601)

スペシャルオーダー

コントローラ本体：MS681　△　¥19,500(税別)
直付ボックス：BOX M601　スペシャルオーダー

天井直付形コントローラ

人感センサタイプ

確認外



DS2-AN
(MS682+BOX M601)

スペシャルオーダー

コントローラ本体：MS682　△　¥24,500(税別)
直付ボックス：BOX M601　スペシャルオーダー

天井直付形コントローラ

人感センサタイプ

確認外



DS2-NT
(MS682+BOX M601)

スペシャルオーダー

コントローラ本体：MS682　△　¥24,500(税別)
直付ボックス：BOX M601　スペシャルオーダー

電圧
1=100V　2A=200～254V
2=200V　V=100～254V
A=100/200Vまたは100～200Vまたは100～242V　LV=100～254V 長寿命形

納期
○=在庫対応品(配送期間を要します)　△=受注生産品(ご注文後約2~6週間を要します)
受注=受注品(納期は販売会社にお問合せください)　スペシャルオーダー=特注品(価格・納期は販売会社にお問合せください)　★=在庫僅少品　※納期は日安ですので、都度お問合せをお願いいたします。
※希望小売価格には消費税は含まれておりません。※仕様は予告なしに変更される場合があります。

照明器具・ランプの正しい使い方

寿命について

▶ A2

照明器具の寿命…… A2
電子デバイスの寿命 …… A4
LEDモジュールの寿命 …… A4
誘導灯・非常用照明器具の寿命 …… A4
交換部品の寿命…… A5
電池回収のお願い…… A5

照明器具 安全チェックシート

▶ A6

照明器具の故障診断

▶ A9

安全上・ご使用上のご注意

▶ A11

使用環境や使用条件に関する事項 …… A11
使用条件（取付場所）について…… A12
使用条件（電源・電圧）について …… A14
設置や施工に関する事項 …… A15
保守・点検に関する事項 …… A20
照明器具の選定について…… A22
LED器具使用上のお願い事項…… A24
調光器・調光装置に関する事項 …… A27
人感センサ・画像センサ・照度センサに関する事項 …… A29
住宅用LED器具メンテナンスのご注意 …… A34
LED電球に関する事項 …… A36
HID形LEDランプシステムに関する事項 …… A39

寿命について

照明器具の寿命

●照明器具の寿命は一般的に8～10年とされています。

*照明器具の適正交換時期と耐用年限について、JIS C 8105-1:2010 照明器具―第1部:安全性要求事項通則の解説に記されているので、その抜粋の要約を次に示します。

JIS C 8105-1:2010 照明器具－第1部:安全性要求事項通則　解説

●照明器具の耐用年限などとその維持・管理

照明器具の耐用年限及び交換時期は使用条件や部品などの規格との関連もあり、長期の検討が必要であり、一律に規格本文で規定することは難しい。しかし、一般に関心が高い問題であるので、施設用蛍光灯器具について考えられることについて以下に述べる。

(a)交換時期を判断する要素

施設用蛍光灯器具の交換時期を判断する要素として、次のことが考えられる。

①故障率が高くなり、集団交換が有利なとき。

②反射板などの反射率、透光性カバーなどの低下により、所要照度が不足し、不経済となったとき。

③部品交換が不能となったとき。

④構造、機能などが劣化し、安全性が維持できないと判断されたとき。

⑤照明設計上、照明経済上、デザイン上などの要求の変化により、新機種へ切り換えたほうが効果があると判断したとき。

(b)劣化の要因

施設用蛍光灯器具の耐用は、ほかの電気機器と同様に主として絶縁物の寿命によって左右される。

器具の心臓部である安定器の平均寿命は、JIS C 8108(蛍光灯安定器)の解説に8～10年と示されている。ただし、特に考慮しなければならない問題として、蛍光灯器具が施設された場所、使用条件により耐用が大きく影響されることである。その要素として主要なものとしては、周囲温度、湿度、電源電圧、点灯時間、汚損、腐食性ガス、振動、取付方法などがある。

(a)②からも明らかなように、光学性能の劣化は、器具の耐用を決定する重要な要素である。しかしながら、規定方法の標準化がいまだなされていないのが現状である。

(c)器具の選択と維持管理

施設用蛍光灯器具の上手な使い方としては、前述の要素が適正に保たれるためには、次の点が必要である。

①器具の適正選択(例えば、温度が常温を超える場所には高温対策器具を、水気が多い場所には防水器具など)。

②適切な保守管理(例えば、電圧を適正に維持管理―電圧変動、電圧値、温度、湿度の適正な管理など)。

更に一定期間使用した器具は、安全性、経済性、快適性の観点から定期的に点検を行い、常に良好な状態でその時点で最も適切な器具を使用することが望ましい。

上記のとおり、蛍光灯器具の耐用年数を端的に明言するのは困難である。しかし、一般の施設用蛍光灯器具の交換の目安を提示しておくことは、予防保全の立場で維持管理の担当者にとって有益と考え、次に示した。

●電気絶縁材料は使用するにしたがって化学変化を生ずるので、電気用品安全法の技術基準では、その限界を40,000時間と規定している。照明器具において電気材料の劣化が問題となるものは、安定器、ソケット、電線などである。

●定格電圧、常温で照明器具を集団で使用している場合の使用時間(または年数)と累積故障率との関係は解説図1の通りである。

●電気用品安全法の技術基準の電気絶縁材料の限界(40,000時間)は、平均的耐用年限と考えられ、実際には部品の製造のばらつきがあり、30,000時間から摩耗故障期(老人期の故障期間)に入る。

解説図1　照明器具の累積故障率

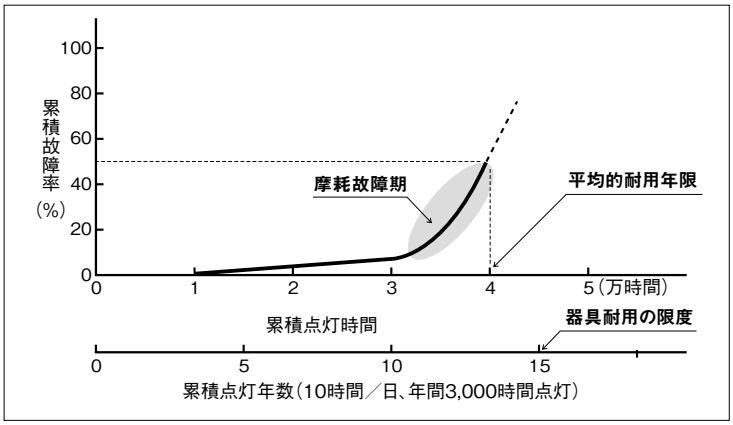

●ソケットや電線の絶縁物も安定器と同様に、使用時間の経過と共に化学的に劣化し、特に絶縁材料のほか、長期使用によりランプとソケット間の接触抵抗が次第に増大するものが発生する。ラピッドスタート式器具の場合、フィラメント予熱回路の抵抗が増えたことにより、陰極予熱電流の減少をもたらし、ランプの早期黒化を招くことになる。

上記により、年間点灯時間が1,500時間、3,000時間、5,000時間、8,000時間の使用時期（主な用途区分及び電源電圧、周囲温度を区分して解説表1の通り適正交換時期）を目安として算出した。

解説表1　適正交換時期の目安

使用時間		1,500時間／年（5時間／日）				3,000時間／年（10時間／日）				5,000時間／年（17時間／日）				8,000時間／年（24時間／日）			
主な用途		体育館、会議室				事務所、工場（一般）、店舗				工場（2交替）				工場（全日操業）24時間点灯			
使用条件	電圧	定格		105%		定格		105%		定格		105%		定格		105%	
	温度（℃）	30以下	40	30以下	40	30以下	40	30以下	40	30以下	40	30以下	40	30以下	40	30以下	40
交換時期（年）		15	10	14	7	10	5	7	3.5	6	3	4	2	3.8	1.9	2.5	1.3

劣化についての考え方は、白熱電球器具、HID器具にも応用し得ると考えられる。住宅用照明器具については、人間の感性や快適性にかかわる要素が大きいので、施設用照明器具の場合のように絶縁物の耐用などの物理的、化学的要因より定まる耐用年限より使用期間が短くなる可能性が高い。

●ランプだけではなく、照明器具にも「寿命」があります。

適正交換時期(※1)を過ぎた器具は、外観上異常がなくても特に電気部品や樹脂成形部品が劣化しています。
点検・交換をお願いします。

※1 適正交換時期はJIS C 8105-1:2010 照明器具-第1部:安全性要求事項の解説を参照してください。

適正交換時期経過後の照明器具の寿命劣化の事例紹介

	ランプソケット	磁気式安定器	電子デバイス	力率改善コンデンサ
照明器具の電気部品	 ●ランプソケットが樹脂の熱劣化により、変形や割れが生じ、ランプの落下事故につながる恐れがあります。 ●ランプソケットのランプピンと接続する接触片が、熱劣化により、接触が不安定になる恐れがあります。	 ●コイルの巻線の絶縁被覆が熱により劣化し、もろくなり、この状態で使用を続けると発煙・発火の恐れがあります。	 ●電子デバイスの電子部品にはそれぞれ寿命があります。電子デバイスが寿命になると不点灯やチラつきなどの動作不良が発生します。 ●稀に、電解コンデンサの安全弁が動作して蒸気が噴出する場合があります。これは発煙ではなく、電解コンデンサが安全に動作したことによるもので、火災につながるものではありません。	 ●コンデンサの内部絶縁材料の熱劣化により、コンデンサが破損し、内部のオイルが流出したものです。
器具の種類	プラスチックカバー	パッキン		
照明器具の樹脂成形部品	 ●加水分解により、変色と変形・割れの恐れがあります。	 ●熱により劣化し、硬化とひび割れが発生し、防水機能を失います。		



一般社団法人 日本照明工業会の寿命説明

●設置後10年が、照明器具の点検&交換の目安です。

※10年を過ぎた照明器具は外観だけでは判断できない劣化が進んでいます。
※安定器が絶縁劣化によって発煙する、コイルの異常発熱による断線、コンデンサの破損などが報告されています。安全を考え、早めの点検・交換を心がけてください。

●（一社）日本照明工業会ガイド111-2012では一般用照明器具の一般的使用条件における耐用の限度を15年としています。これは、器具としての機能が低下し、絶縁物の劣化が相当進み、安全のための照明器具の全数交換を必要とする年限のことです。

電子デバイスの寿命

●電子デバイスは、使用環境（電圧・温度・設置場所）、点灯時間によって寿命が短くなる場合がありますのでご注意ください。

●下記が器具の使用条件です。下記以外で使用する場合は専用器具をお使いください。

使用条件

電源電圧		定格±6%
周囲温度	器具込み	5℃～35℃
	安定器別置	5℃～40℃

絶縁材料は使用温度が8～10℃高くなると、
寿命が半分になるといわれています。

●15年が耐用の限度です。

電子デバイス（LED電源）について

●LED電源の寿命

電子デバイスは、標準条件で使用した場合**平均寿命は10年**または照明器具に使用する光源寿命以上の設計値となっております。

なお、照明器具が設置された場所の周囲温度、湿度、電源電圧、点灯時間、汚損、腐食性ガス、振動、取り付け方法などで耐用年数が大きく影響されます。

24時間365日連続点灯場所での電子デバイスの寿命について

●対象施設例：工場、コンビニ、店舗、物流倉庫、病院のナースステーション、施設の共用廊下、駅ホーム、
24時間勤務する事務所、防犯・アイキャッチで昼夜連続点灯する場所など

電子デバイスの寿命は通常使用の10年に対して**半分以下**になります。

LEDモジュールの寿命

●LEDモジュールの寿命の定義

JIS C8105-3:2011 照明器具第3部性能要求事項通則の附属書Aの中で、一般照明用途に用いられるLEDモジュールの寿命の定義は以下の通りに定められました。

照明器具製造業者が規定する条件で点灯した時
・LEDモジュールが点灯しなくなるまでの総点灯時間
・または全光束が点灯初期に測定した値の70%に下がるまでの総点灯時間のいずれか短い時間

なお、これらはあくまでLEDの設計寿命であり、この寿命を保証するものではありません。よって照明器具としての寿命は他の光源を使用した場合と同じ考え方になります。

※照明器具の寿命についてはP.A2をご覧ください。

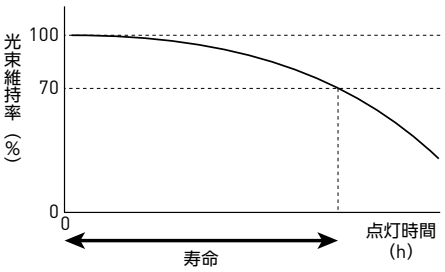

誘導灯・非常用照明器具の寿命

●交換時期の目安:8～10年

10年を過ぎた誘導灯器具は外観だけでは判断できない器具の劣化が進んでいます。安全性の面からも早めの交換をご検討ください。

■ 器具本体は8～10年が交換の目安です。

器具の種類		適正交換時期	耐用の限度
誘導灯 非常灯	電池内蔵形	8～10年	12年
	電源別置形	8～10年	15年
	専用形※	8～10年	15年

※専用形とは電池内蔵形器具で、常時消灯・非常時点灯の器具を指します。
（一社）日本照明工業会ガイド 108-2003

■ 非常灯の場合

認定・適合マーク	製造年月	対策
	1970年～2001年5月	器具の交換をおすすめします。
	2001年6月～2012年3月	点検し、不具合が見つかれば部品交換、器具交換してください。
	2012年4月～2013年3月	
	2013年4月～	

■ 誘導灯の場合 認定マークの色で交換時期の目安がわかります。

認定マークの色		製造年月日	対策
	青色	1996年4月～2002年3月	器具の交換をおすすめします。
	青色	2002年4月～2005年8月	点検し、不具合が見つかれば部品交換※、器具交換してください。
	緑色	2005年2月～2011年3月	
	黒色	2011年4月～2013年3月	
	黒色	2013年4月～	

※部品とは、ランプ、蓄電池、誘導灯表示板を指します。

交換部品の寿命

誘導灯表示板の寿命

●交換時期の目安:6～10年

表示板は設置時と比較すると表示面が汚れて視認性が低下することがあります。適正なメンテナンスをおすすめします。また、表示板は使用中に変色して劣化することがありますので、速やかな交換をお願いします。


正常な表示板


劣化した表示板の例

ランプの寿命

ランプの交換時期は、それぞれ使用するランプの点灯時間により判断する必要があります。使用するランプの交換の目安は下の表によります。

※24時間連続点灯の場合

使用するランプ	交換時期の目安
直管蛍光ランプ	1年～2年
コンパクト形蛍光ランプ	約半年～1年
LED光源	約6年(赤モニターランプが点灯します)

誘導灯・非常用照明器具の蓄電池の寿命

●交換時期の目安:4～6年

バッテリーには寿命があります。点検時に規定の時間、非常点灯しないバッテリーは速やかに交換してください。

寿命特性の一例

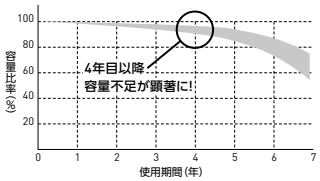

寿命末期のバッテリー例





交換バッテリーはメーカー指定のJIL適合マーク付のものをお使いください。

電池回収のお願い

Ni-Cd
Ni-MH

平成13年4月1日に施行された「資源の有効な利用の促進に関する法律」により、誘導灯、非常灯に使用されている小形二次電池(ニッケルカドミウム電池及びニッケル水素電池)が再資源化製品に指定され、自主回収が義務付けられました。使用済みの電池は、環境保全と資源再利用のため、回収拠点にお持ち込みください。

※回収拠点については巻末ページをご覧ください。

ニッケルカドミウム電池及びニッケル水素電池 リサイクルのためのご注意

■ 使用済みニッケルカドミウム電池及びニッケル水素電池に、乾電池など他の電池を混ぜないでください。

■ 使用済みニッケルカドミウム電池及びニッケル水素電池の送り方

※対象となるニッケルカドミウム電池及びニッケル水素電池は当社製のものに限ります。

※ニッケルカドミウム電池及びニッケル水素電池は照明器具から取り外して送付ください。照明器具に取付けた状態ではお受取りできません。

※送る場合の質量は、できる限り20kg以上にまとめてください。

※20kg以下でも、送付は可能です。

※送る場合の収納箱は、ダンボールなど破れにくい箱を選んでお送りください。

使用済ニッケルカドミウム電池及びニッケル水素電池 リサイクルシステム

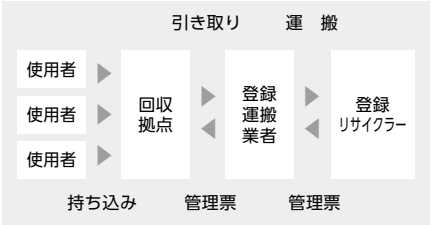

照明器具 安全チェックシート

施設用LED照明器具 安全チェックシート［詳細版］

●3年に1度、専門家による安全チェックシート（詳細版）による点検を受けてください。（HID照明器具に相当するLED照明器具も含む）
●点検結果の（該当する）の欄にチェック✓印がある場合は、処理手順に従ってください。

分類				安全点検項目	点検結果		処置手順
					該当する	該当しない	
使用状況・環境		使用期間	1	10年以上、または累積点灯時間が30,000時間以上である。			D
			2	15年以上、または累積点灯時間が40,000時間以上である。			A
		特殊環境	3	温度:照明器具周囲温度が35℃を超えている。			C
			4	雨水:照明器具に雨水がかかる。			C
			5	湿度:浴室など照明器具周辺の湿度が85%Rhを超えている。			C
			6	粉じん:精糖工場など粉じんが多い。			C
			7	腐食性ガス:化学薬品工場、温泉など腐食性ガスが発生する。			C
			8	可燃性ガス:石油化学工場など可燃性ガスが発生する。			C
			9	風:軒下など照明器具が風の影響を受ける。（屋外用を除く）			C
			10	振動:工場など照明器具が振動の影響を受ける。			C
			11	油煙:鋳造工場など照明器具が油煙の影響を受ける。			C
		雷害	12	雷の影響で消灯、または点滅したことがある。			D
照明器具本体・部品	共通	灯体	1	清掃しても汚れが落ちない。			D
			2	点さび（点状のさび）、変色、ふくれ、またはひび割れが見られる。			D
			3	塗装面の塗膜剥離、または腐食が著しい。			A
			4	取付部に変形、ガタツキ、ゆるみなどがある。			B
			5	照明器具内部に浸水、または浸水跡がある。			C
		取付金具類	6	変色、さび、変形、破損などがある。			B
			7	照明器具が傾くなど、正常に取付けられていない。			B
		可動部分	8	可動部分（開閉箇所、調整箇所など）の動きが悪い。			B
			9	可動部分にさびが発生している。			B
		電線	10	硬化、または変色が見られる。			A
			11	ひび割れ、または心線露出が見られる。			A
		カバー	12	変形、または変色が見られる。			B
			13	破損、またはひび割れが見られる。			B
		端子台	14	接触（端子）部分に変色、またはさびがある。			B
			15	接触（端子）部分が黒くこげたようになっている。			A
			16	外郭材料に変色、ひび割れ、破損、こげ跡、熱変形などがある。			A
		スイッチ類	17	誤動作したり、スイッチを入れても点灯しないものがある。			B
		ねじ類	18	ねじなどに変色、さび、ひび割れ、破損などがある。			B
			19	ねじにゆるみがある。			D
		パッキン、ブッシング、張力止め、ランプサポート	20	変色、硬化、またはひび割れが見られる。または、破損している。			B
		電気的特性	21	分岐回路の絶縁抵抗が0.2MΩ未満（150V超過）、または0.1MΩ未満（150V以下）である。			B
			22	照明器具単体（電源一括と非充電金属部間）の絶縁抵抗が30MΩ未満である。			A

分類				安全点検項目	点検結果		処理手順
					該当する	該当しない	
照明器具本体・部品	共通	その他	23	こげ臭いにおいがする。			A
			24	発煙の跡がある。			A
	光源近傍	ソケット及びコネクタ（交換形の場合）	1	接触（端子）部分に変色、またはさびがある。			B
			2	接触（端子）部分が黒くこげたようになっている。			A
			3	外郭材料に変色、ひび割れ、破損、こげ跡、熱変形などがある。			A
			4	接続部ソケットの接触子、ばねなどが劣化している。または、可動部の動きが悪い。			B
			5	ランプの固定が悪く、ぐらついている。			B
		発光部	1	発光部周辺にほこりやごみがある。			A
			2	発光部の一部または全体が変色している。			D
			3	発光部の一部または全体が暗い。			D
			4	発光部の一部または全体がちらついている。			D
			5	短時間で点灯不能となる。（点灯寿命が短い）			B
			6	発光部を交換しても正常に点灯しないものがある。			B
			7	発光部を交換しても点灯するまでに時間が長くかかるものがある。			D
			8	発光部を交換しても他のランプより極端に暗いものがある。			D
			9	指定外のランプを使用している。			B
	制御装置	ケース	1	熱による変色が見られる。			B
			2	さびの発生が見られる。			B
			3	内部の充填物などが流出している。			B
			4	変形、または破損が見られる。			A
		口出し線	5	硬化、または変色が見られる。			B
			6	ひび割れ、または心線露出が見られる。			B
		電気特性	7	LED電源装置単体（電源一括と非充電金属部間）の絶縁抵抗が30MΩ未満である。			B
	光電式自動点滅器	使用期間	1	4年以上使用している。（1P形（一般形））			B
			2	8年以上使用している。（1L形、2形、3形（長寿命形））			B
		状態、動作	3	透光性カバーなど、表面に異常発熱、焼けた形跡、クラック、または変形がある。			A
			4	昼間に点灯している。または、夜間もしくは遮光袋で覆っても点灯しない。			B
			5	内部に浸水した形跡がある。			A
			6	口出し線に変色、硬化、ひび割れ、心線露出などがある。			A
			7	取付け姿勢が正常でない。			C

具体的処置

処置手順	具体的処置	該当する個数
A	照明器具の劣化がすすみ、危険な状態になっています。 事故防止のためすぐに使用を中止し、新しい照明器具にお取り替えください。	（　）個
B	部品の一部の劣化がすすみ、危険な状態になっています。 部品交換をしてください。（複数個ある場合は、新しい照明器具への取り替えをお勧めします）	（　）個
C	照明器具が使用環境に適しておらず、危険な状態になっています。 事故防止のためすぐに使用を中止し、使用環境に適した照明器具にお取り替えください。	（　）個
D	照明器具の劣化がすすみ、危険な状態に至る可能性があります。 今後は1年に1度、安全チェックシート（詳細版）による点検を実施してください。	（　）個

「安全チェックシート」は（一社）日本照明工業会のホームページよりダウンロードできます。 **URL　http://www.jlma.or.jp**

簡易版 劣化診断チェックシート

誘導灯・非常用照明器具

すべての製造物は使用(設置)開始と同時に劣化が始まり、その進行によりいつかは機能不良となります。誘導灯および非常用照明器具の場合、法令で定められた定期点検報告制度があり、点検の結果、所期の機能が確認されれば引き続き使用することができ、次回の点検まで正常に機能することが期待されます。ところが、劣化進行に伴って生じる機能不良は、その時期をある程度は予見できるものの、これを正確に予測することは不可能です。ご使用いただいている誘導灯や非常用照明器具の劣化進行による不意の機能不良を避けるためにも、器具の劣化状態を診断いただき、適切な交換・修理等を行うことをお勧めいたします。

●劣化進行による不意の機能不良を避けるために法定点検とは別に1 回／年の劣化診断をおすすめいたします。
●診断を行う製品について、設置場所と型番を記載してください。
●下欄の劣化診断チェック項目について診断し、該当する場合は診断結果に✓印を記入し、処置手順に従ってください。

設置場所	
製品型番	

劣化診断チェック項目		診断結果/点検年月					処置手順
		／	／	／	／	／	
1	使用期間は15年以上。						✓印がある場合は、劣化が進んでいます。不意の機能不良を避けるために器具の交換をしてください。
2	こげたような臭いがする。						
3	器具に発煙、油漏れなどの形跡がある。						
4	電線類にひび割れ・芯線露出がある。						
5	配線部品などに変形・ひび割れ・ガタツキ・破損がある。						
1	使用期間は8年以上。						✓印がある場合は、劣化が進んでいることがあります。新しい器具に交換するか、もしくは専門家にご相談ください。
2	ランプが極端に早く寿命になる、または黒化する。						
3	ランプモニタ(赤色LED)が点滅または点灯している。						
4	充電モニタ(緑色LED)が点灯していない。※1						
5	ここ2、3年、故障による交換台数が増えている。						
6	本体、反射板の汚れは、掃除をしても取れない、または変色がある。						
7	点検スイッチを操作しても非常点灯に切り替わらない。※1						
8	塗装面にふくれ、ひび割れなどがある、またはさびが出ている。						
1	表示板の絵や矢印が判別しにくい(汚損・変形・破損がある)。※2						✓印がある場合は、新しい部品に交換をしてください。
2	表示板に著しい変色(黄変や緑地部分の脱色)がある。※2						
3	蓄電池(バッテリー)に白い粉が出ている。※3						
4	蓄電池(バッテリー)の使用期間は6年以上。						
5	ランプの端部が極端に黒化している。						
6	グロースタータ(点灯管)が点滅を繰り返す。						

※1: 電池内蔵形の器具が対象です。蓄電池(バッテリー)、ランプの異常も考えられますので、蓄電池、ランプを交換するか、もしくは問題がないかの確認を専門家にご相談ください。
※2: 避難口・通路誘導灯器具が対象です。表示板は、6～10年が交換の目安です。
※3: 蓄電池(バッテリー)は、4～6年が交換の目安です。
上記の劣化診断チェック項目以外でも不具合があれば、ご購入した販売店・工事店・メーカーなどの専門家にご相談ください。

「簡易版 劣化診断チェックシート」は(一社)日本照明工業会のホームページよりダウンロードできます。 **URL http://www.jlma.or.jp**

住宅用照明器具 安全チェックシート


愛情点検

●安全のために1年に1回は点検をおすすめいたします。
●下欄の安全点検項目について点検し、該当する場合は点検結果欄に印を記入し、処置手順に従ってください。

NO.	安全点検項目	点検結果					処置手順
		／	／	／	／	／	
1	スイッチを入れても、時々点灯しないときがある。						✓印がある場合は危険な状態になっています。事故防止のためすぐに使用を中止し,新しい照明器具にお取り替えください。
2	プラグ、コード、又は本体を動かすと点滅する。						
3	プラグ、コードなどが異常に熱い。						
4	こげくさい臭いがする。						
5	点灯時に漏電ブレーカが動作することがある。						
6	コード、ソケット及び配線部品に傷み、ひび割れ、又は変形がある。						
1	購入後、10年以上経過している。						✓印がある場合は危険な状態になっていることがあります。事故防止のためすぐに使用を中止し,新しい照明器具にお取り替え,又は継続的に点検してください。
2	点灯するまで時間がかかる。(蛍光灯器具の場合はランプを交換して確認)						
3	カバー、パネルなどに変色、変形、ひび割れなどがある。						
4	塗装面にふくれ又はひび割れがある、もしくはさびが出ている。						
5	器具取付け部に変形、ガタツキ、ゆるみなどがある。						
6	極端に明るさが低下している。						
7	ちらつきが頻繁に生じる。						
1	ランプの端部が極端に黒化している。(LED照明器具を除く)						✓印のものは新しいものにお取り替えください。
2	グロースタータ(点灯管)が点滅を繰り返す。(LED照明器具を除く)						

チェック欄が足りない場合はコピーしてお使いください。上記点検項目以外でも不具合があれば、ご購入した販売店・工事店・メーカーなどの専門家にご相談ください。

「安全チェックシート」は(一社)日本照明工業会のホームページよりダウンロードできます。 **URL http://www.jlma.or.jp**

照明器具の故障診断

誘導灯・非常灯

NO.	現象 / 点検箇所	非常点灯しない	非常点灯の時間が短い	ランプの寿命が短い	表示板に輝度ムラが出る	ランプモニタが点灯	充電モニタが点灯しない	診断とその対策
1	電源の結線に間違いはないか	●						結線をチェックし、正しく結線する
2	電池コネクタの接続忘れはないか	●					●	電池コネクタを接続する
3	蛍光ランプの種類に間違いはないか	●						正しい蛍光ランプに交換する
4	白熱球の定格電圧の間違いはないか	●	●					正しい白熱球に交換する
5	規定時間以上充電されているか	●	●					規定時間以上充電する
6	頻繁に非常点灯を繰り返していないか			●				頻繁に非常点灯を繰り返さないようにする
7	電池が寿命ではないか	●	●					電池を新しいものに交換する
8	インバータユニットが寿命ではないか	●						新しい器具と交換する
9	表示板に影が出ていないか				●			表示板からランプのリード線を離す
10	ランプコネクタの接続を忘れていないか	●				●		ランプコネクタを接続する

LED誘導灯

NO.		現象 / 点検箇所	常用点灯しない	非常点灯しない	非常点灯の時間が短い、突然消える	ランプの寿命が短い	表示面が暗い	表示面にムラ、影がある	充電モニタが点灯しない	ランプモニタが点灯している	TV、ラジオなどに雑音が入る	漏電遮断器が不要動作する	充電モニタが点滅する	ランプモニタが点滅する	点検モニタが点滅する	自己点検機能が動作しない	診断とその対策
1		電源(AC100V)が投入されているか	●				●		●								電源(AC100V)を投入する
2		電源の結線に間違いはないか	●						●								結線をチェックし、正しく接続する。特に端子台の赤をチェックする
3		電源の結線が消灯の結線になっていないか	●														端子台の渡り線が外れていないかチェックする
4		電池コネクタの接続忘れはないか		●					●							●	電池コネクタを接続する
5		LED光源の種類に間違いはないか	●	●		●	●			●							正しいLED光源に交換する
6		LED光源のコネクタの接続忘れはないか	●	●						●							LED光源のコネクタを確実に接続して、 リセットスイッチを押す
7		24時間以上充電されているか(点検スイッチ操作や停電が起こらなかったか)		●	●											●	24時間以上連続充電する
8		電池が寿命ではないか		●	●								●			●	非常点灯時間を確認し、20分(長時間定格形は60分)以上点灯できない場合は、新しい電池に交換する
9		ユニットが寿命ではないか	●	●					●				●	●	●	●	新しい器具と交換する
10		ユニットが停止モードになっていないか	●	●					●							●	点検スイッチを3秒以上押す
11		点検スイッチが引っかかって 非常点灯になっていないか					●		●								点検スイッチの引っかかりを直す
12		器具に適合の表示板を使用しているか (B級BL形とBH形の間違い等)					●										正しい表示板に交換する
13		表示板の破損					●	●									表示板を交換する
14		LED光源が破損していないか	●	●			●	●		●							LED光源を交換して、リセットスイッチを3秒以上押す
15		LED光源の寿命ではないか	●	●			●	●		●				●			LED光源を交換して、リセットスイッチを3秒以上押す
16		電池電圧が一定値以下になっていないか		●	●								●			●	電池電圧が一定値以下になると、消灯するので正常動作
17		TV、ラジオなどが近くにないか									●						TV、ラジオなどを照明器具から離して使用する
18		漏電遮断器が高周波対応品になっていない										●					漏電遮断器を高周波対応品に交換する
19		信号装置、中継器と接続し、 消灯動作させていないか	●														信号装置、中継器と接続し、消灯動作させていれば正常動作
20		自己点検機能で電池の点検中でないか					●		●						●		個別制御方式自動点検機能(自己点検機能)で点検中のため正常動作
21		頻繁に誘導灯電源を落として、 非常点灯を繰り返していないか			●												頻繁に非常点灯を繰り返さないようにする
22		自己点検スイッチを3秒以上押したか														●	自己点検スイッチを3秒以上押す
23		自己点検前に、 手動点検を実施しなかったか														●	再度24時間以上連続充電してから動作させる
24	リモコン	自己点検ボタンを押したか														●	専用リモコンの自己点検ボタンを押す
25	リモコン	確認ボタンで自己点検可能かを 確認したか														●	専用リモコンの確認ボタンで自己点検可能かを確認した後に、自己点検ボタンを押す
26	リモコン	誘導灯本体の受光部に向けて使用して いるかまたは受光範囲内か														●	専用リモコンを誘導灯本体の受光部に向けるかまたは 受光範囲内で使用する
27	リモコン	専用リモコンの電池が寿命ではないか														●	専用リモコンの電池を新しい電池に交換する

注 個別制御方式自動点検機能→自己点検機能で表示しています。

照明器具の故障診断

LED電球を使用した器具

NO.	現象 / 点検箇所	LED電球				器具			診断とその対策
		最初から点灯しない	点灯はするが暗い	ランプの寿命が短い	発煙・異臭がする	異音がする	プラスチックカバー等が変色・変形する	水が入る	
1	調光器と併用していないか				●				白熱電球もしくは調光器対応のLED電球に変えるか調光器を撤去する
2	電源がきているか	●							電圧計またはテスターで調べ、電源を接続する
3	電圧が高くないか(※1)	●		●					電圧計またはテスターで調べ、電圧を是正する
4	電圧が低くないか	●	●						電圧計またはテスターで調べ、電圧を是正する
5	周囲温度が高くないか			●					LED電球は40℃以下。ただし反射形は35℃以下。 密閉形器具の場合は密閉形器具対応のものを使用する
6	ランプの不良ではないか	●	●	●	●				ランプ交換を行う
7	ランプは完全に装着されているか	●							ランプが正しく挿入してあるか調べて是正する
8	水滴がかかっていないか(※2)				●				屋外仕様のランプを使用する
9	器具の寿命ではないか						●		器具を取り替える
10	適合ランプ・電球を使用しているか		●	●	●		●		適合電球を使用する
11	布などをかぶせていないか				●		●		布などを取り除く
12	グローブの取付けは正常か(隙間はないか)							●	取付を確認して是正する
13	取付部の防水処理は充分か							●	取付部を確認して防水処理を行う
14	点灯、消灯30分程度で音がなくなるか(※3)					●			材料の伸縮による摩擦音です。異常ではありません

注1 電圧が高い場合の白熱電球は、110V定格のランプをご使用ください。 注2 水滴がかかる場所には屋外仕様のビームランプ、屋外用レフ電球をご使用ください。ランプ破損の原因になります。
注3 点灯あるいは消灯後ピシッピシッと小さな音がすることがあります。材料の伸縮により起こる摩擦音で器具の異常ではありません。

調光器

NO.	現象 / 点検箇所	点灯しない	調光しない(全光点灯)	チラツキがでる	プレート・ケースが暖かい	騒音がでる	雑音がでる	診断とその対策
1	電源のひずみや変動はないか			●				電圧計またはテスターで調べ、定格電圧一定になるよう是正する
2	回路の誤結線はないか	●	●	●				配線をチェックして正常に結線する
3	周囲温度は使用範囲内か		●	●				温度を確認して適正温度にする。10～35℃
4	適合部品(調光器、ランプ、安定器)の誤りはないか	●		●				部品を調べ、適合部品に交換する
5	調光器内蔵形器具を調光状態で使用し、かつ壁取付形調光器を使用していないか	●		●				同一回路に2台以上の調光器を使用していないか調べ、どちらか一方の調光器だけで操作するよう回路変更する
6	調光器の故障はないか	●	●					電圧計またはテスターで調べ、交換する
7	うなり音は大きさによっては異常ではない					●		調光操作により高調波が含まれた制御電流が調光器内蔵のチョークコイルを振動させるためうなり音がでるもので異常ではない
8	プレート、ケース面は使用中多少暖まるが、これは動作上必然のもので異常ではない				●			調光電流が流れると調光器が発熱するが、普通にさわって調光操作できる程度の暖まりは異常ではない
9	音響機器の雑音対策はされているか						●	●アンプやプレーヤーの専用アースを確実にする ●電波の弱い所では有効なアンテナを張る(ラジオ) ●音響機器とは1m以上離す ●音響機器とは別電源にする ●配線は音響機器と別配管工事にする。配管工事ができない場合は、配線距離を1m以上とる ●ワイヤレスマイクを使用している場合は、有線マイクに換えてみる

調光器

正常な結線の調光の電圧特性

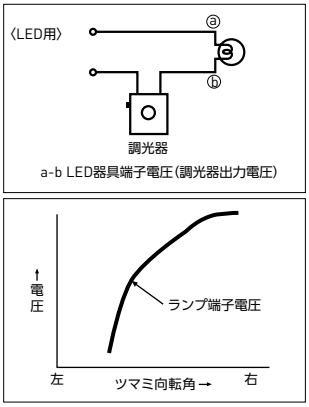

●定格負荷容量を超えた場合、負荷側で短絡した場合は調光器が壊れますので配線及び負荷容量には十分ご注意ください。
●ブレーカのトリップテストは調光器の負荷回路側では絶対にしないでください。
●ランプ交換や保守点検する場合は必ず電源をOFFにしてから行ってください。

安全上・ご使用上のご注意

多品種開発されている、照明器具・ランプ・安定器は、法律・規格に基づき品質の確保につとめておりますが、
適正に使用されてはじめて安全性及び機能性が生かされます。
照明器具を安全に正しくご使用いただくために、ご購入並びにご使用に際しましては、
この「照明器具の正しい使い方」を必ずお読みの上、器具をお選びいただき、取扱説明書と合わせてご活用ください。

⚠警告 誤った取扱いをしたときに、死亡や重傷などに結びつく可能性があるもの

⚠注意 誤った取扱いをしたときに、使用者が傷害を負う危険が想定される場合及び傷害または家屋・家財などの損害に結び付くもの

使用環境や使用条件に関する事項

使用環境について

⚠警告

●器具及びランプは引火する危険性のある雰囲気（ガソリン・可燃性スプレー・ラッカー・シンナーなど）で使用しないでください。
火災・爆発の原因となります。

●一般の天井埋込器具は断熱施工天井へ取付けないでください。
火災の原因となります。

●天井埋込SG形器具は、断熱施工天井（ブローイング工法）へ取付けないでください。
火災の原因となります。
＊器具が断熱材で覆われる場合は、S形ダウンライトをご使用ください。S形ダウンライトには、SG形・SGI形とSB形があります。SG形・SGI形はマット敷工法に、SB形はマット敷工法、ブローイング工法の両工法に、それぞれそのまま使用できます。

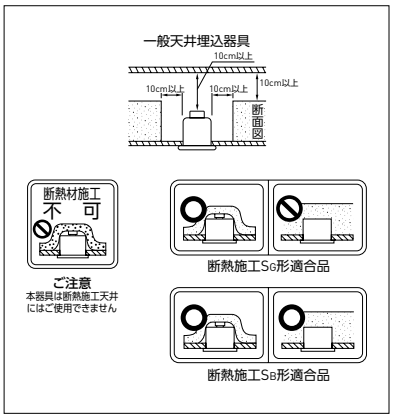

●防水形器具は、凹凸した取付面で使用しないでください。
防水性が損なわれ、絶縁不良により感電の原因となります。もし施工する必要がある場合は、器具取付部の周辺をコーキング等で壁面と器具の隙間をシールしてください。

⚠注意

●油煙のある場所では使用しないでください。
ソケットなどのプラスチック部品が割れ、ランプ落下や感電の原因となることがあります。

●高温（40℃（反射形は35℃）を超える）、高湿度（85%RHを超える）、粉じん・油煙の多い場所、強い振動・衝撃のある場所で使用しないでください。
火災・落下・感電の原因となることがあります。保護構造が適合する専用器具を使用してください。

●一般形器具及びランプは、さびの出やすい場所、腐食性ガス（酸など）の出る場所では使用しないでください。
火災や感電・落下の原因となることがあります。耐食形器具を使用してください。

●一般形器具（屋内用）は、屋外、軒下、屋外及び地下通路、アーケード、開放形駐車場、ピロティなどの風雨にさらされる場所で使用しないでください。
水気の侵入により、火災・感電の原因、また振動・強風等による落下の原因となることがあります。

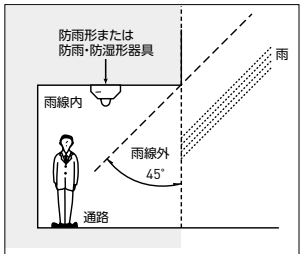

雨線内であっても外気にさらされる場所（軒下・屋外通路・アーケード・開放形駐車場・ピロティ等）では防雨・防湿形器具をご使用ください。

●一般形器具は、風呂場など水や湿気の多い場所で使用しないでください。
火災・感電の原因となることがあります。
＊浴室など湿気・水気のある場所、軒下など雨のかかる場所には防水形器具をご使用ください。防水形器具は防水性能により〈防湿形〉〈防雨形〉〈防雨・防湿形〉に区分されていますので使用場所に応じて適合器具をお選びください。
＊軒下、屋側通路、アーケード、開放形駐車場、ピロティなどの雨線内でも雨水の降り込みなどで吸湿して絶縁不良になったり反射板などが湿気で錆びたり、塗膜がはがれたりすることがありますので、防雨形または防雨・防湿形器具をご使用ください。
＊防湿形器具を営業用浴場または24時間連続使用する場合は、別途ご相談ください。
＊使用場所に適した器具を、P.A12をご参考にお選びください。その他、特異な環境に使用する照明器具については別途ご相談ください。
＊海岸地帯（海岸から2km以内）、塩素を使用している屋内プール、常に湿度の高い場所や腐食性ガスの発生する場所では防雨・防湿形器具でも使用できません。

使用条件（取付場所）について

⚠警告

●器具の取付けは、取扱説明書に従い行ってください。
不確実な取付けは、器具落下・火災・感電の原因となります。

●器具取付けの際は電線を挟まないこと。
絶縁不良の原因となります。

●取付け方向に指示のある器具は本体表示並びに取扱説明書に従い行ってください。
指定方向以外の取付けは器具落下・感電・火災の原因となります。

●器具の取付けは重量に耐える所に取付けてください。
落下の原因となります。
＊取付面の強度は器具の重量に応じ確認後取付けてください。
取付面の強度が弱い場合、あるいは指定以外の取付け方をした場合、器具の落下、天井面、壁面のわん曲、破損などの恐れがあります。
あらかじめ補強を行うか、補強材の入っている所に取付けてください。

〈参考〉内線規程3205−3

照明器具を取付ける部分は造営物を補強するか、または木台、アウトレットボックスを使用するなどの方法により器具の重量に充分耐えられるように施設すること。

●コンクリート天井にはプラスチックプラグを使用しないでください。
落下の原因となります。
＊器具をコンクリート天井へプラグを使用して取付ける場合は金属製プラグをご使用ください。
プラスチック製のプラグは引抜強度が弱く、不適当です。
＊シーリングライトなどをアンカーボルトを使用して取付ける場合は、本体を変形させないようにご注意ください。カバーの取付けができなくなります。

●ダウンライト器具の照射面は高温になります。近接限度内に可燃物（ドアや家具など）を近付けないでください。
開閉したドアが器具の下に来ることもありますので、器具の設置場所を確認してください。
火災の原因となります。納入仕様書、取扱説明書に従ってください。

●ランプソケット露出形の防水形器具は、縦付で使用しないでください。

⚠注意

●一般形器具は、傾斜天井に使用しないでください。
火災・落下の原因となることがあります。傾斜天井取付対応器具をご使用してください。

●狭い空間での間接照明や看板・光天井など密閉された空間等で周囲温度が35℃を超える場所では使用しないでください。

●ドアの開閉時に当たる場所には器具を取付けないでください。
破損・落下の原因となることがあります。

●器具のノックアウトを外す場合は、ドライバーなどにより電線を傷つけないこと。

●天井埋込形器具では、器具の外郭が天井内の造営材・ダクトに触れないようにしてください。
火災・感電の原因となることがあります。

●器具は、乾燥不十分なクロス張り・コンクリート取付面には取付けないでください。
絶縁不良や錆により感電・落下の原因となることがあります。
＊新築で湿気のあるコンクリート天井などに器具を取付けますと絶縁が低下することがあります。
また、通電直後は一時的に冷間時より2ケタ以上も低下することがあります。
この後吸着していた水が蒸発し水分が少なくなると徐々に絶縁抵抗は回復します。
十分乾燥した上で取付けるか、点灯状態にしておいてください。
軽度の絶縁低下なら1日位通電しますと絶縁は回復します。

●屋外・浴室など、水や湿気の多い場所に取付ける場合は接地（アース）工事を行ってください。
感電の原因となることがあります。
＊接地（アース）工事については、P.A15をご覧ください。

●逆富士形器具は天井面に取付ける場合、器具取付面が取付部分より広く平らな所に取付けてください。レースウェイへの取付や吊り具による吊下げ取付はできません。
平らでないとすき間が発生するとともにほこりや虫が侵入し、落下火災の原因となることがあります。

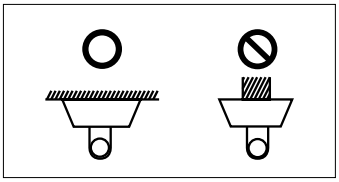

●メタルラス張り、ワイヤラス張り、金属板張りの木造の造営物に取付ける場合、絶縁台を使用し器具の金属部分と電気的に接続しないようにしてください。
感電、火災の原因となることがあります。

〈参考〉内線規定3202−11

メタルラス張り、ワイヤラス張りまたは金属板張りの木造の造営物に電気機械器具などを取り付ける場合は、メタルラス、ワイヤラス、または金属板とこれらの器具の金属部とは、電気的に接続しないように施設すること。

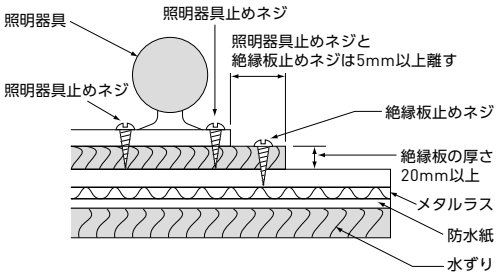

●防雨形など取付け方向に指定のある器具は、必ず指定方向に取付けてください。
指定方向外では雨水が浸入し、感電の原因になります。

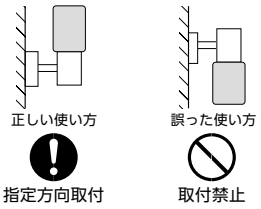

●防湿形、防雨形器具を取付ける場合は、次の点に充分にご注意ください。
水が浸入し、絶縁不良・感電の原因になります。

●取付け面と器具取付け部のゴムパッキングが密着するようにしてください。

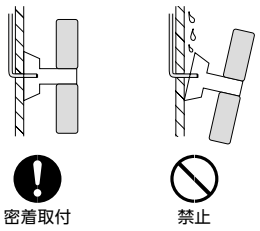

●取付け面に凹凸がある場合は、器具取付け部の周囲にパテなどを詰めてください。

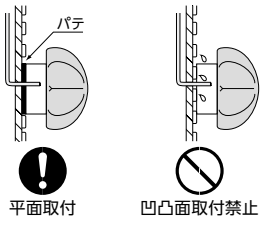

●電源線の引込口から水が入らないように充分注意して施工してください。

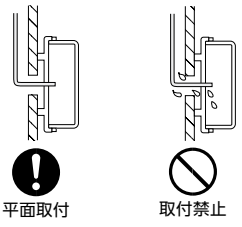

お願い

●非常灯・誘導灯は、直射日光や空調機器などの排気口・温風吹出口付近の取付けは避けてください。
電池が短寿命となることがあります。

●壁面取付専用器具（ブラケット）は、床面及び天井で使用しないでください。

●点灯中や消灯直後など、器具に使用している材料の膨張・収縮できしみ音が発生することがありますが、器具の異常ではありません。

●器具取付面は、90℃を超えないように設計されていますが、器具からの発熱による空気対流で周囲のほこりが天井に付着し、天井面を変色させる場合がありますが、器具の異常ではありません。

使用条件（電源・電圧）について

⚠注意

●表示された電源電圧以外の電圧で使用しないでください。
100V用の器具に200Vの電圧がかかると、内蔵部品が破損します。200V用の器具に100Vの電圧がかかると、異常発熱により内蔵部品が破損します。

●LED器具は商用電源で定格電圧の許容範囲内でご使用ください。

●非常用電源（自家発電）との組み合わせについて
LED照明器具への印加可能電圧は短時間定格にて94%～106%電圧となっています。
自家発電をご使用いただく場合でも、この範囲でご使用いただく限りは問題ありません。
自家発電の場合には立ち上がり時のオーバーシュートなどにより過電圧が発生することがありますので、充分安定後切替えを実施するようお願いします。（通常の自家発電は電圧が安定後（約10秒）切替える機能がありますので問題ありませんが事前に確認をお願いします）

設置や施工に関する事項

配線について

⚠警告

●電源の接続は取扱説明書に従い行ってください。
接続が不完全な場合は、接続不良により発熱して発煙・火災の原因となります。

●器具取付けの際は電線を挟まないでください。
絶縁不良により感電・火災の原因となります。

●送り配線は照明器具専用とし、負荷容量を確認して接続してください。
負荷容量を超えると端子台が過熱・損傷し火災の原因となります。照明器具の回路は専用回路としてください。

●施工は電気工事士の有資格者が電気設備の技術基準・内線規程に従って行ってください。

●接地(アース)工事は電気設備技術基準に従い行ってください。
接地が不完全の場合は感電・火災の原因となります。

接地(アース)工事は、「電気設備技術基準」に準じて必ず実施してください。
接地(アース)工事が必要な主な例　・浴室、屋外などの湿気の多い場所、水気のある場所
・対地電圧が150Vを超える器具を使用するとき(但し、この時でも接地(アース)工事を要しない場合があります。電気設備の技術基準の解釈第29条をご参照ください。)

＊二重絶縁構造の器具は接地(アース)工事が不要です。

施設用LED照明器具(業務用器具)の接地(アース)工事について
下記、電技第29条の規程に準拠することはもとより、安全面への配慮も含め合わせてD種(第3種)接地工事を行ってください。

〈参考〉電気設備の技術基準の解釈　第29条要約

機械器具の区分	接地工事
300V以下の低圧用のもの	D種接地工事
300Vをこえる低圧用のもの	C種接地工事
高圧用または特別高圧用のもの	A種接地工事

但し次の各号のいずれかに該当する場合、前項の規程によらないことができる。

・使用電圧が、直流300V、または交流対地電圧150V以下の器具を、乾燥した場所に施設する場合。
・低圧用の器具を乾燥した木製の床、その他に類する絶縁性の物の上で取り扱うように施設する場合。
・電気用品安全法の適用を受ける二重絶縁構造の器具を施設する場合。
・必要に応じて漏電ブレーカの併設をおすすめ致します。

●電源線は、器具の外郭に直接触れないようにしてください。
過熱して火災の原因となります。

●電源線用の保護チューブが同梱されている器具は、配線工事の際、確実に装着してください。
絶縁破壊により火災の原因となります。

●配線工事の際、電源線の絶縁体にキズをつけないでください。
絶縁破壊により火災の原因となります。

●速結端子付器具の場合は、指定太さの電源線を指定の長さに被覆をはがし、1本ずつ速結端子の奥まで差し込んでください。
差し込み不十分な場合は、接触不良により火災・感電の原因となります。

●電源接続の電源線及び、器具内配線は、張った状態にしないでください。
感電・火災の原因となります。

●防雨・防湿形器具では、電源線と口出線との接続は十分な防水処理をしてください。
不十分な場合は、絶縁不良による漏電・感電の原因となります。

●器具の電源端子台に電線を接続する場合は、ゆるみ、抜けのないように確実に実施してください。
焼損など事故の原因になります。

電源端子台（速結式）への電源接続方法

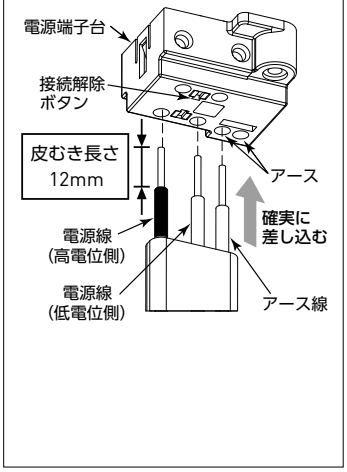

●下記のように接続してください。
不完全な場合、接続不良による 発熱・損傷の原因 となります。

●電線は1本ずつ奥まで強く差し込んでください。

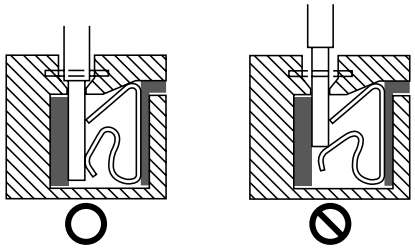

●適合電線は銅単線φ1.6mm、φ2.0mmです。線の被覆は取扱説明書・部品に表示されているむき代に合わせてむいてください。

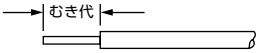

●接続解除はマイナスドライバーで接続解除ボタンを押せば簡単に解除できます。

〈参考〉電気設備技術基準第151条−4項

電気使用機械器具（白熱灯、放電電灯などをいう）に電線を接続する場合は、ねじ止め、その他これと同等以上の効力のある方法により堅ろうにかつ、電気的に安全に接続するとともに、接続点に張力が加わらないようにしなければならない。

〈参考〉内線規程3102−6要約

●器具端子への電線の接続は1本のみとすること。ただし、2本以上接続できる構造のものについてはこの限りではない。

●押ねじ形端子などに電線を接続する場合には、電線を所定の位置まで確実に挿入すること。

●LED一体形は必ずLED灯具と器具のコネクタを接続してから電源スイッチを入れてください。
不点灯・故障の原因になります。

●電源別置形非常灯・誘導灯の予備電源と非常用器具間の配線は、耐熱または耐火配線としてください。

⚠注意

●器具のノックアウトを外す場合は、ドライバーなどにより電線を傷付けないでください。
絶縁不良により感電・火災の原因となることがあります。

●電源スイッチに片切スイッチを使用する場合は片切スイッチを電源の高圧側に設置してください。
スイッチを切っても微放電する現象の原因となることがあります。
また、200V系の電源電圧を使用する場合は、両切スイッチの使用をおすすめします。

ランプの取付けについて

●回転ソケット式の直管LED照明器具にランプを取付る場合、ランプの発光部が照射方向となるように90度回転させ確実に取付けてください。

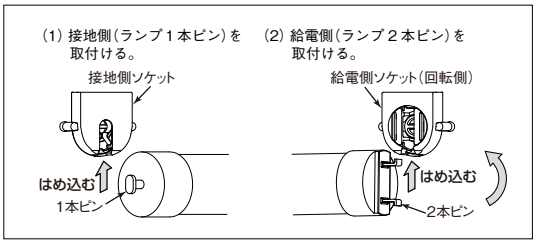

⚠警告

ランプ取付後、ランプ口金表面の四角形状のマークが給電側ソケットのランプピン挿入部の位置にあることを確認してください。取付けが不完全な場合、落下の原因となります。



＊ランプ口金表面に四角形状のマークがない場合は、ランプマーク表示の中心延長線上がランプピン挿入部の位置にあることを確認してください。

電気工事・改造について

⚠警告

●お客様ご自身の電気工事は禁止されています。電気工事士などの資格が必要です。
火災・感電の原因となります。

●器具の改造や指定部品以外の交換はしないでください。
火災・感電・落下の原因となります。

●器具の改造及び部品の追加はしないでください。
故障の原因となります。

＊工場以外で力率改善用コンデンサ、スイッチなどを追加することは絶対に行わないでください。
＊電気用品安全法に基づき所定の届け出の上器具を製造しています。

●節電、その他の理由でランプを取外して間引き点灯しないでください。

●電源コードに無理な力を加えたり、重い物をのせるなどして挟み込まないでください。

●器具やランプの放熱穴、すき間には金属類を差し込んだり、穴をふさいだりしないでください。

●ダウンライトやスポットライトはカタログや納入仕様書に近接照射限度を表示してあります。(図1.2)
表示のないLED器具は10cm以上離して取付けてください。

●器具やランプを布や紙などで覆わないでください。

〈参考〉

種　別	器具品種例
特定	電撃殺虫器、蛍光灯用安定器、水銀灯用安定器、その他高圧放電灯用安定器、配線器具(ソケット・スイッチ)、電線など
特定以外	蛍光灯器具、HID器具、白熱灯器具・調光器、LED器具、蛍光ランプ、白熱ランプ、LEDランプなど

図1

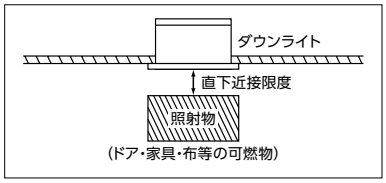

図2

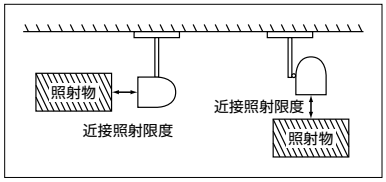

⚠注意

●防災用器具の電池はショート・分解・加圧・変形させないでください。また、火中に入れないでください。
やけどや衣類損傷の原因となることがあります。

●石油・ガスなどの燃焼器具及びその排気筒の1m以内に器具を取付けないこと。

●スポットライト等の可動部に無理な力を加えないこと。

使用方法について

⚠警告

●電源コードに無理な力を加えたり、重い物をのせるなどして挟み込まないでください。
損傷・断線して火災・感電の原因となります。

●器具やランプの放熱穴、すき間には金属類（ヘアピンや針金など）を差し込んだり、穴をふさいだりしないでください。
火災・感電・発煙の原因となります。

●ダウンライトは、照射面との距離を表示してあります。
表示のないLED器具は10cm以上離して取付けてください。
火災の原因となります。

●器具やランプを布や紙などで覆わないでください。
可燃物をかぶせて使用すると火災の原因となります。
＊器具やランプを、布や紙で覆うことは絶対に避けてください。放熱が妨げられ、器具が過熱されて危険です。

●スイッチ操作のひもなどに無理な力をかけないでください。
落下によるケガの原因となります。

●樹脂製カバー付器具に殺菌線が照射される場所には設置しないでください。
樹脂の劣化の原因となります。

⚠注意

●長期間使用しない場合は、電源プラグをコンセントから抜いてください。

●電源別置形非常灯・誘導灯の予備電源での点灯は、1時間以内を目安としてください。
長時間点灯すると内蔵インバータを損傷することがあります。

●電池を内蔵している非常灯・誘導灯の電池は、常時充電状態になるよう給電してください。

●器具スイッチの引きひもを強く引いたり弾いたり、斜めに引いたり、ランプに絡ませたりしないでください。
破損して落下の原因となることがあります。

●傷んだ電源コードを使用しないでください。
火災・感電の原因となることがあります。

●ベッドライト等のアームに無理な力を加えないでください。
破損して感電・火災の原因となることがあります。

●反射形ランプ用器具を屋外で使用する場合、屋外用ランプ以外を使用しないでください。
破損によるケガの原因となることがあります。

●濡れた手で電源プラグを抜き差ししないでください。
感電の原因となることがあります。

●石油・ガスなどの燃焼器具及びその排気筒の1m以内に器具を取付けないでください。
過熱して火災・落下の原因となることがあります。

＊ガス器具などの上部は非常に高温になります。器具は熱源より十分離してお取付けください。クッキングテーブル上に照明器具を取付ける場合は、1m以上離してください。

＊石油・ガスなど燃焼機器の排気筒の周辺へ器具を取付ける場合、排気筒からの距離は1m以上離すとともに排気筒の正面には取付けないようご注意ください。燃焼によって発生する水蒸気などが器具に付着し、器具がサビやすくなります。

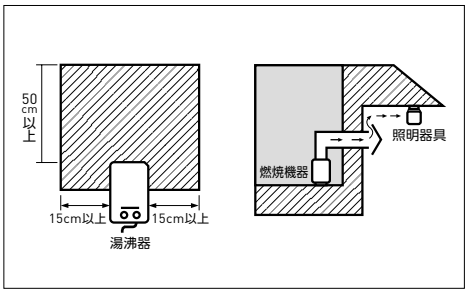

●器具の直下及び付近にストーブなど高温になるものを置かないでください。
過熱して火災の原因となることがあります。

●可燃物（カーテンなど）の近くで使用しないでください。
火災の原因となることがあります。

＊カーテンなど燃えるものが、器具に触れないよう取付位置にご注意ください。

●ランプを外す際のご注意

＊省エネ・節電を目的としてLED電球器具のランプを外して間引き点灯を行われますと、視環境の悪化や安全性の点で問題が生じる可能性があります。

＊防雨・防湿仕様のLEDランプは交換時以外は外さないでください。

お願い

●電池を内蔵している非常灯・誘導灯を使用する際は、24時間以上（非常灯は48時間以上）充電後、ご使用願います。

●蓄電池内蔵形非常灯・誘導灯は、通電後電池のコネクタを接続してください。
通電しないで接続し、放置すると、電池が過放電します。

100V配線ダクトシステムの取付方法

●100V配線ダクトの横向きの取付けは、制約があります。（電気設備技術基準解釈第185条）

- ●人が容易に触れることのできない高い場所などに取付けた場合のみ可能
  （レールを壁付でご使用の場合は床面より1.8m以上の高さに設置し、必ず別売レールカバーを取付けてご使用ください。）
- ●ショーウインドの中など、特定の人が出入りする場所のみ可能
- ●ダクトカバーをして塵埃の侵入を防いでください。
- ●ワイヤ吊りはできません。（電気設備技術基準解釈）
- ●使用できる商品と使用できない商品があります。
- ●納入仕様書は必ずご確認ください。

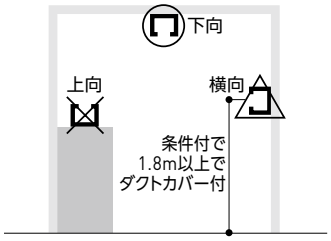

○ 可能　△一部不可　×不可

取付方法	直付け		埋込	パイプ吊り
器具	開口部下向	開口部横向		
スポットライト	○	△	○	△
ペンダント	○	×	○	○

保守・点検に関する事項

器具の清掃・点検

⚠警告

●器具及びランプの取付け・取外し、清掃の時は、必ず電源スイッチを切ってください。
感電の原因となります。

●ランプの取外し（交換時）は必ず、スイッチで消灯してください。
電球をソケットからゆるめて消灯すると、落下する恐れがあります。

●ランプ交換やお手入れの時は、危険を避けるため、必ず電源を切ってください。
感電の原因となります。

＊金属製ソケットかくし板付器具はランプ交換の際、ランプピンが金属製ソケットかくし板に触れますと地絡電流が流れ漏電ブレーカが作動することがありますので、必ず電源を切って交換してください。また点滅器は電路の高圧側（黒線側）に入れてください。

●器具表示の指定ワット（W）数を超えるランプを使用しないでください。
過熱して火災の原因となります。

●器具・ランプを水洗いしないでください。
火災・感電の原因となります。

●器具のソケットの清掃に洗剤を使用しないでください。
洗剤でソケットが腐食し、ランプ落下の原因となります。

⚠注意

●明るく安全にご使用いただくために、半年に一回の保守・点検を行ってください。
普段動作させる事が少ない電動昇降装置も同様に点検を行ってください。

＊清掃及び点検は、6ヵ月に1回程度は行ってください。

●カバー・グローブ、化粧枠の取付けは取扱説明書に従い、確実に行ってください。
取付けが不完全の場合、落下の原因となることがあります。

●防水形器具のランプは、ソケットに確実に締めつけてください。
締めつけが不完全な場合、水・水気の浸入により感電・落下の原因となることがあります。

●防水グローブ付器具のグローブは、まっすぐに締め込んでください。
斜め取付け、不完全な取付けは水・水気の浸入により感電・落下の原因となることがあります。

●電源コネクター、電池コネクター、ランプ、ソケットなどは確実に取付けてください。
不十分な場合、落下・不点灯の要因となることがあります。

●点灯中や消灯直後は、高温のため器具及びランプに手や肌などを触れないでください。
やけどの原因となることがあります。交換や清掃は十分に冷えてから行ってください。

●ソケットの清掃時、ソケット内部に水分が浸入しないよう注意してください。

●器具の汚れは柔らかい布を、うすめた中性洗剤につけてよくしぼってから拭きとり、
さらに、洗剤成分が残らないようによくしぼった水拭き用の柔らかい布で仕上げてください。

お願い

●ランプは確実に取付けてください。ゆるんでいると点灯しないことがあります。

●電源線接続の速結端子の電源を外すときは、幅6mmのマイナスドライバーを穴にまっすぐに差し込んで外してください。
＊接続解除はマイナスドライバーで接続解除ボタンを押せば簡単に解除できます。

●非常灯の有効点灯持続時間が30分以下（60分定格のものは60分以下）となった場合は、新しい電池と交換してください。

●誘導灯の有効点灯持続時間が20分以下（60分定格のものは60分以下）となった場合は、新しい電池と交換してください。

●電池の交換は指定のものを使用し、あらかじめ組み合わせたものを分解して再組み合わせはしないでください。

●非常灯・誘導灯器具のランプが黒化した場合、床面の必要な明るさが確保できない場合があります。
ランプを交換してください。

二次電池（ニッケルカドミウム電池・ニッケル水素電池）リサイクルのためのお願い

●使用済み二次電池（ニッケルカドミウム電池・ニッケル水素電池）に乾電池など他の電池を混ぜないでください。

●使用済み二次電池の送り方
三菱電機回収拠点へお送りください（巻末参照）

＊対象となる二次電池は当社製のものに限ります。

＊二次電池は照明器具から取り外して送付ください。照明器具に取付けた状態ではお受取りできません。

＊送る場合の質量は、できる限り20kg以上にまとめてください。
20kg以下でも、送付は可能です。

＊送る場合の収納箱は、ダンボールなど破れにくい箱を選んでお送りください。

●器具の破損・変形などの外観的点検は3カ月に一度行ってください。

●カバーなどのプラスチックや金属部分の汚れは、柔らかい布にぬるま湯か石けん水を付け、よく絞って拭き取ってください。

●カバーなどプラスチック部品には下記のものは使用しないでください。

・みがき粉やたわし
・殺虫剤
・シンナーなど揮発性のもの
・熱湯
・薬品
・アルカリ性洗剤

●ガラス部分は丁寧に扱ってください。また、つや消しガラスは汚れた手や油手で触ると汚れが取れにくくなります。

●反射板の汚れは柔らかい布で拭き取ってください。汚れが付くと、反射効率が低下することがあります。

●清掃は器具の材質・仕上げによって、下記の要領で行ってください。

装飾メッキ：柔らかい布で軽く拭きます。サンドペーパーの使用は避けてください。

プラスチック：微温湯で石けん水をつくり、その中でやわらかい布で汚れを落とした後よく水洗いし、そのまま日陰でよく乾かします。
乾いた布を使うと静電気が起こり、ほこりがつきやすくなります。
殺虫剤を頻繁にふきつけたり、シンナーやベンジンを使わないでください。
油のつきやすい所でご使用の場合は早めによく清掃してください。そのまま放置しますとひび割れの原因になります。

ステンレス：乾いた布で拭いてください。油汚れが出たときには中性洗剤を使って布で拭きとり、十分水洗いしてください。
ヘアライン仕上の場合は、研磨方向に沿って清掃してください。

●誘導灯、非常灯器具に内蔵されている蓄電池は、寿命（4～6年）後、そのままの状態で使用されますと、非常点灯時の性能が確保できないだけでなく、発熱や液漏れするなどの不具合が生じる危険があります。定期点検により、早めに蓄電池を交換してください。

●長時間使用しないときは、湿気によって、安定器などの電気部品の絶縁が悪くなるので、定期的に通電してください。

●長時間使用しないときは、結露などにより金属部分にさびが生じるので、部屋の換気を定期的に行ってください。

照明器具の選定について

照明器具は、下表を参考に使用用途に応じた器具を選定してください。使用環境に適さない器具を使用した場合には、以下のような不具合現象が発生する可能性がありますので十分ご注意ください。

●器具や部品の落下
●絶縁不良によるブレーカのトリップ
●カバーの変色や変形
●短期間でのさびの発生　など

使用環境と適合器具について

環境	適合器具
業務用浴室	業務用浴室灯
雨のかかる場所	防雨形器具、耐食形器具
湿気・水気のある場所（浴室・厨房・地下室・地下道）	防湿形器具、耐食形器具
周期的に洗浄するトンネルなど	防噴流形器具
低温の場所（冷凍庫など）	低温用器具
可燃ガスの生ずる場所（石油化学工場など）	安全増防爆形器具
薬品を使用する場所（化学薬品工場など）	耐食形器具
振動・衝撃の多い場所	耐振形器具

注）一般屋内用器具は、上記環境では使用しないでください。

照明器具には個別の注意事項がありますので器具個別のページおよび承認図、取扱説明書をご確認ください。

防湿形・防雨形器具について

性能区分	使用場所
防雨形	ポーチ、軒下など雨の吹き込むおそれのある場所に使用できます。 防湿構造ではありませんので、浴室など湿度の高い場所では使用できません。
防湿形	浴室・洗面所など湿度の高い場所に使用できます。 防雨構造ではありませんので、ポーチ・軒下など雨の吹き込むおそれのある場所では使用できません。
防湿形・防雨形	ポーチ・軒下など雨の吹き込むおそれのある場所や、浴室・洗面所など湿度の高い場所に使用できます。 浴海地帯など塩害を受ける場所では使用できません。

注）防雨形器具であっても屋外では使用できない場合があります。
注）業務用浴室やサウナなど常時高温・高湿度になる場所、振動の強い場所、温泉地など腐食性ガスが発生する場所、沿岸地帯など潮風による塩害地帯などでは使用できません。
注）使用制限など詳しくは器具個別のページおよび承認図、取扱説明書をご確認ください。
注）器具の保護構造についてはP.A23をご参照ください。

塩害の影響について

●重耐塩 …常時、飛来塩分が高濃度の地域に求められるレベル（目安:海岸より0～200m程度の範囲）
●耐塩　 …常時、飛来塩分があり、気象条件により高濃度になることのある地域に求められるレベル（目安:海岸より200m～20km程度の範囲）



飛来塩分の影響地域

地域区分		飛来塩分量が銅の腐食に影響を与えると考えられる地域
日本海沿岸部	Ⅰ	沿岸から20km以内
	Ⅱ	沿岸から 5km以内
太平洋沿岸部		沿岸から 2km以内
瀬戸内海沿岸部		沿岸から 1km以内
沖縄		全地域

（社）日本道路協会「道路標示方書・同解説」（平成14年3月より）

日本工業規格 JIS C 0920-2003 電気機械器具の外郭による保護等級(IPコード)

IP表示とは、IEC規格が「外郭構造による保護方式の分類(IEC60529)」によって規定している器具の保護程度の表示方式です。第1特性は人体および固形物の侵入に対する保護等級、第2特性は水の侵入に対する保護等級を併せて規定しており、IPナンバーとして表記しています。

IP-□□

保護特性記号
(International Protection)

第1特性数字:人体および固形物の侵入に対する保護等級

等級	保護の程度	
0	無保護	
1		直径50mm以上の外来固形物の侵入に対して保護されている。
2		直径12mm以上の外来固形物の侵入に対して保護されている。
3		直径2.5mm以上の外来固形物の侵入に対して保護されている。
4		直径1.0mm以上の外来固形物の侵入に対して保護されている。
5 (防塵形)		機器の正常な動作に支障をきたしたり、安全を損なう程の量の粉塵が内部に侵入しない。
6 (耐塵形)		粉塵が内部に侵入しない。
X	規定しない	

第2特性数字:水の浸入に対する保護等級

等級	保護の程度		
0	無保護		
1	降雨に対する保護		鉛直から落ちてくる水滴によって有害な影響を受けない。
2	降雨に対する保護		15度以内で傾斜しても鉛直から落ちてくる水滴によって有害な影響を受けない。
3	散水に対する保護		鉛直から60°以内からの噴霧水によって有害な影響を受けない。
4	飛沫に対する保護		いかなる方向からの水の飛沫によっても有害な影響を受けない。
5	噴流水に対する保護		いかなる方向からの水の直接噴流によっても有害な影響を受けない。
6	暴噴流水に対する保護		いかなる方向からの暴噴流によっても有害な影響を受けない。
7	水中への浸漬に対する保護		規定の圧力、時間で水中に没しても水が浸入しない。
8	水中に対する保護		IPX7より厳しい条件下で水中に没しても水が浸入しない。
X	規定しない		

*特別な湿気に対する保護(第2特性数字なし)
防湿形:相対湿度90%以上の湿気の中でも有害な影響を受けない

保護構造(IP)に対する適合器具

種類	保護等級	対象器具種類
一般屋内用	IP20	一般屋内用全般
防雨形	IP23	軒下用ダウンライト、屋外用LED一体形シーリング・ブラケット、屋外用LEDユニット形フラットタイプシーリング、ポーチライト、アプローチライト、スパイクスポット、ライティングスケープ、街路灯、防犯灯、足元灯
	IP43	LED一体形投光器
防湿形	IP20防湿形	HACCP向け、低温向け器具(Lファインecoシリーズ)、浴室灯
防雨・防湿形	IP23防湿形	防雨・防湿形ベースライト、防雨・防湿形ブラケット、業務用浴室灯、屋外用LED電球タイプシーリング・ブラケット(一部除く)、誘導灯(防水形、HACCP/クリーンルーム用)、ミニハロゲン非常用照明器具(防雨・防湿形)
防雨・防湿・防噴流形	IP25	ミニハロゲン非常用照明器具(HACCP対応)
防雨・防塵形	IP53	高天井用ベースライト特殊対応形
耐塵・防噴流形	IP65	低温向け器具(LED一体形)、高天井用ベースライト

LED器具使用上のお願い事項

●器具は周囲温度5℃～35℃の範囲で使用してください。

●間接照明や凹凸した天井面への取付け及び看板灯等の器具周囲温度が高温（35℃を超える）になる場合には専用器具をおすすめいたします。但しこの場合にも器具間隔は10cm以上離し、器具周囲温度が35℃以下となるように換気を充分にするようお取付け願います。

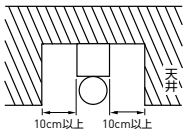

●LEDには光のバラツキがあるため、器具内の個々のLEDや同一形名の器具でも発光色、明るさが異なる場合があります。ご了承ください。

●直管形LEDランプ、LED電球及びLED誘導灯以外のLED器具は、LED光源の交換はできません。交換の際は器具ごと交換、または修理をご依頼してください。

●直管LEDランプ搭載器具は弊社製の適合ランプをご使用ください。

●壁面や床面等への照射距離が近い時や照射面によっては光ムラが気になる場合があります。ご了承ください。

●白熱灯調光器はご使用になれません。

●LEDを直視しないでください。目を痛める原因となります。

●LEDの発熱について

LEDの発する光には赤外放射がほとんど含まれていませんが、LED素子自体、照明器具または電源ユニットは発熱しています。LED器具の温度はLEDの寿命や性能に大きく影響します。そのため取付けの際に、密閉した空間や断熱処理された箇所、熱源のそばや器具同士を近接して設置する場合など制約が生じることがありますので、事前に商品仕様書（図面）などでご確認ください。

ダウンライトの場合

1.SGI形・SB形以外のダウンライトは、断熱材や防音材を器具にかぶせた状態で使用しないでください。
2.断熱材や防音材は器具より10cm以上離してください。

ライン器具の場合

1.LED点灯中は器具の外郭温度が高くなります。
2.2台以上近接して設置、壁面に近づけて設置、埋込で設置する場合は、右図のように距離をとって設置してください。個々の商品につきましては取扱説明書、商品仕様書（図面）をご確認願います。
3.点灯、消灯時にカバー、反射板の収縮・膨張により、きしみ音が発生する場合がありますが、異常ではありません。

ライン直付器具を造営材に設置する場合

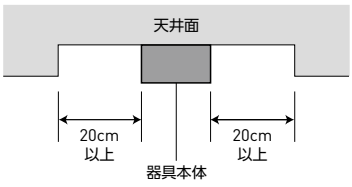

投光器の場合

1.日中および西日の当たる状態で点灯しないでください。
2.草や木などで覆われる場所では使用しないでください。
3.風速60m/sを超える強風の吹くおそれのある場所では使用しないでください。
4.器具を覆ったり、前面カバーに何も貼り付けないでください。

●照射面との距離について

照射面を塞いでしまった場合には、照明器具の被照射面に悪影響を与える場合がありますので、表示のないLED器具は図1のように、最低 10cm以上照射面と離してご使用ください。また、照射面との距離が異なる器具もございますので必ず納入仕様書をご確認ください。

図1

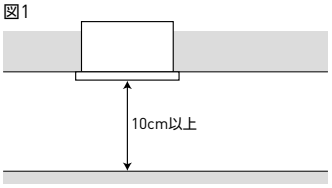

●LEDによる変色や褪色について

（美術館や博物館、画廊、アトリエでの展示物照射照明、店頭での展示物照射照明における注意）

太陽光や水銀灯照明、蛍光灯照明によって、照射されたものが色あせしたり、黄ばんだりする事はよく知られています。
その主な原因はこれらに含まれる可視光より波長の短い紫外放射（紫外線）によるものです。
これに対し、一般照明で広く使われているLEDは図2のように紫外放射をほとんど含まないため、褪色、変色が起こらないと思われることがありますが、紫外線ほどではないものの、380nm（1nmは10億分の1m）より長い波長の可視光（目で見える光）でも変色、褪色を引き起こす原因となる可能性があると言われています。

図2（当社LED器具 5000K・Ra85タイプの分光分布）

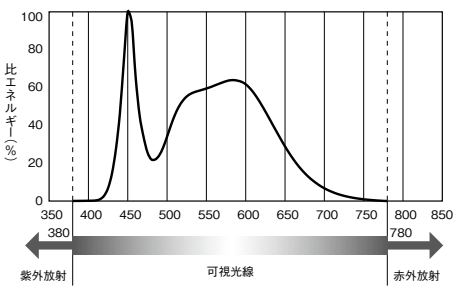

このため、LEDを使っていても照射対象物の色が変色したり、褪色する事が考えられますので、これらの低減には、調光や照射距離の調整によって照度を下げたり、照射時間を減らすことなどが有効です。

●LEDの光色・明るさのばらつきについて

LEDは白色、電球色などさまざまな色を作ることが可能です。反面、光色のばらつきが発生しやすく、モジュールの製品製造時期により光色が異なることがあります。同様に明るさのばらつきも生じることがあり、カタログデータ値と異なる場合があります。ご了承ください。

＊表1以外の7100K以上の光色はクール色タイプ、2600K以下の光色はウォーム色タイプと表示しております。

＊LEDの光色は、ばらつきの中心付近の色が表1のどの範囲に属するかの目安を示しています。

表1

	光色(色温度)範囲
昼光色相当	5700 ～ 7100K
昼白色相当	4600 ～ 5500K
白色相当	3800 ～ 4500K
温白色相当	3250 ～ 3800K
電球色相当	2600 ～ 3250K

〈JIS Z9112の光源色による区分より〉

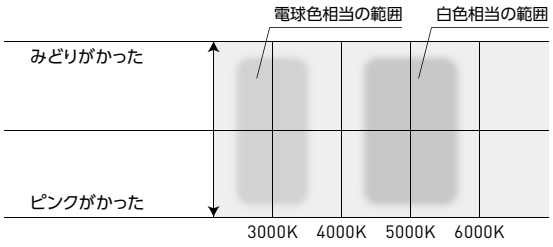

●使用温度について

LED素子自体は、半導体であり、低温域でも優れた特性を発揮します。しかしながら、LED照明器具としては、電源回路などにさまざまな電子部品を使用します。特に0℃以下の低温域で使用した場合、結露やヒートサイクルなどにより、不点、絶縁不良、発煙、発火などの原因となる恐れがありますので、照明器具の適合使用温度(通常5～35℃)内で、ご使用いただけますようお願い致します。(一部専用品除く)

●使用場所について

温泉地やゴム製品取扱い場所など硫黄成分を含む腐食性ガスにさらされる可能性のある場所では使用しないでください。不点や光学特性に不具合が発生することがあります。

工場等、動力機器が運転されている場合、コピー機・FAXなどの機器が作動した場合、電源電圧の変動や機器からのノイズの影響により、ちらつきが発生する場合があります。照明器具と動力機器の電源は別系統にしてください。

●LED照明器具を使用したときの雑音について

LED照明器具では直流電圧で光源を点灯しており、そのLED電源回路には高周波で動作している部分があるため、商用周波数で点灯する従来安定器に比べ光源からの幅射雑音が多くなります。

これらの雑音により音響・映像機器に影響を与える場合があります。

LED照明器具を使用した時の雑音の影響の程度は、器具台数、器具配置、AV機器の種類により異なりますが、一般的に考えられる問題点及び対策方法は以下の通りです。

1. ラジオやテレビに対するLED照明器具の電波障害について

LED照明器具は、LED電源回路の主トランジスタが数十kHzでスイッチングしています。このため、LED照明器具は、磁気式安定器を搭載した照明器具と比較して、一般的に数十kHz～数百MHz帯における雑音端子電圧や放射電界強度レベルが高くなります。特に放射電界強度レベルが高くなることにより、LED照明器具とラジオやテレビの本体や配線、またアンテナとの距離が近すぎたり放送電波が弱い場合にラジオやテレビの音声や画像に雑音が入る場合があります。このような障害が発生した場合は、次のような対策をとってください。

- ・ラジオやテレビ及び室内外のアンテナをLED照明器具からできる限り離す。
- ・アンテナからの配線をLED照明器具から離す。
- ・アンテナからの配線は、同軸ケーブルを使用する。
- ・ラジオやテレビの電源コードをLED照明器具からできるだけ離す。
- ・ラジオやテレビの電源とLED照明器具電源を分ける。

2. 音声・映像信号への雑音

放送設備などの音声信号や映像信号は微弱なため、電源線やLED電源の二次側配線からの雑音を受けることがあります。音声・映像信号はシールド線を用いて配線するか、信号線と電源線や、LED電源の二次側配線とは十分距離を離して施設してください。また、機器のアースは必ず取って使用してください。

3. 赤外線式リモコンとの干渉

赤外線式のリモコンを利用した機器とは、1985年4月以降、使用する周波数を分けて設計しており通常使用状態では問題なく使用できますが光源がリモコン受信部に近すぎる場合には、誤作動や不動作がおきる場合があります。リモコンの受信部には、できるだけ光源からの光が入らないように配慮してください。

4. ワイヤレスマイクへの雑音

改正された電波法に基づくワイヤレスマイクをご使用の場合は問題ありませんが、従来の40MHz帯を使用したものでは雑音が入る場合がありますので、LED電源組込器具の近くでのワイヤレスマイクの使用は下記の点に注意してご使用ください。

- ・アンテナとマイクの間に障害物(金属物・柱など)を置かない。
- ・アンテナの指向性をマイクの感度がとれる方向にする。
- ・アンテナの位置をLED照明器具から離す。

5. OA機器に対する影響
一般的な使用条件では、LED照明器具が発生する雑音は、OA機器が正常に作動する範囲内であり問題ありませんが、使用する機器が雑音に弱い場合やLED照明器具のすぐ近くで使用される場合にはご注意ください。

6. ワイヤレス電話に対する影響
省電力形のものは問題ありませんが微弱電波形のものでは雑音が入る場合がありますので省電力形のものをご使用ください。

7. 誘導無線との干渉
使用周波数がLED電源のスイッチング周波数40～90kHzと近い誘導無線(同時通訳システムなど)及び数百MHzの空間波無線の場合、雑音が入ることがありますので、事前確認することをおすすめします。100V電源の場合には、接地工事することにより低減できる場合があります。

8. 商品監視システムに対する影響
商品監視システム(防犯センサなど)の一部の機器については、点灯周波数と干渉して商品監視システム(防犯センサ)が誤作動する場合がありますので、事前によくご確認の上ご使用ください。

9. 医療機器に対する影響
医療機器の種類や機器の耐ノイズ性能および使用環境によって影響が異なり、一概に判断できませんので、事前確認することをおすすめします。

●電力線搬送を使用した機器と電源を共用すると、電力線搬送機器が正常に作動しない場合があります。

●電源の高調波電流について
当カタログに掲載しているLED照明器具はJIS C 61000-3-2-2011に適合しています。

●LED照明器具と漏電ブレーカ(遮断器)の扱いについて
LED照明器具は、従来の磁気式安定器照明器具よりも高周波の漏洩電流が大きくなる特性を持っています。
そのため概ね1990年迄の旧タイプの漏電ブレーカの場合は、不要動作をする場合があります。LED照明器具をご使用になる場合には、既存の漏電ブレーカをお手数ながらご確認頂き、旧タイプである場合には「高周波対応形漏電ブレーカ」に交換ください。

●電源投入時の突入電流について
当カタログに掲載のLED器具に搭載しているLED電源には、突入電流抑制回路が搭載されており、回路方式により値は異なりますが、突入電流は最大でも5Ao-p(4ms)以下の値となっております。

●電源電圧変動に対する影響
LED照明器具の場合は、電圧が低すぎると、LED照明器具の温度が上昇し、LED照明器具が短寿命になります。電圧が高すぎる場合は、LED照明器具の電子部品が故障する可能性があります。特に電圧が低い場合に従来の磁気式安定器と、現象が異なります。電源電圧が定格の80%以下になると短時間でもLED照明器具が損傷を受けますので、仮設電源などの時は電圧を十分ご確認ください。

●人体に影響がある高レベルの放射線が照射される特殊環境下では、LED照明器具を使用しないでください。
放射線によりLED照明器具に使用している半導体などの電子部品が故障するおそれがあります。

●LED照明器具の点灯・消灯について
LED照明器具では電源ON時徐々に明るくなり正常点灯する方式や電源ONから直に正常点灯する方式等があり、電源ONから点灯までの時間が異なる場合があります。また、電源OFF後、残光が残る場合がありますが、いずれも異常ではありません。

●給電配線路が長くなる場合、電圧降下にご注意ください。
例:導体径φ1.6mmの給電線で50mの距離がある場合、10Aの電流では線路終端で約9Vの電圧降下があります。
特に100V電源から給電される場合にはご注意ください。LED器具の許容電圧範囲は±6%以内です。

●防犯カメラ等をご使用の際は、フリッカー対策仕様のカメラをご使用ください。

●電源事情の悪い場所では、LEDがちらつく恐れがあります。

調光器・調光装置に関する事項

調光器、調光装置安全上のご注意と確認事項

⚠警告

●**据付けは、調光装置の重量に耐える所に確実に行ってください。**
強度が不足していると本機が倒れてきたり、設置床が陥没し火災、感電、ケガの原因となります。

●**万一調光装置から煙が出たり、異臭がする場合は、直ちに電源を切り販売店にご連絡ください。**
そのまま使用すると火災、感電、故障の原因となります。
お客様による修理は危険ですから絶対におやめください。

●**電源線・負荷線の保護協調を十分考慮した上で配線を行い、接続を完全に行ってください。**
保護協調がとられていない場合や、接続が不完全な場合は発熱、火災の原因となります。

●**アース工事は電気設備基準に従い確実に行ってください。**
接続が不完全な場合は、感電の原因となります。

●**定格の電源電圧以外の電圧で使用しないでください。**
火災、感電の原因となります。

●**本体に水をいれたり、ぬらしたりしないでください。**
感電、故障の原因となります。

●**充電端子を金属でショートしないでください。**
火災、感電、故障の原因となります。

●**本体を分解・改造しないでください。**
感電、故障の原因となります。

●**電気工事は、電気工事士の資格のある方が「電気設備技術基準」「内線規定」及び取扱説明書に従い施工してください。**
電気回路容量不足や施工不備があると感電、故障の原因となります。

●**分電盤内蔵形調光装置は、換気された場所に設置し、下面に吸気孔、上面に排気孔を設け、湿気、油、ほこり、塩分、熱気、硫黄分のある場所には設置しないでください。**
火災、感電の原因となります。

●**負荷端子を短絡しないでください。**
感電、故障の原因となります。

●**本体に金属片をいれたり差し込んだりしないでください。**
火災、感電、故障の原因となります。

●**調光装置に物を載せたり吸気口や排気口をふさがないでください。**
火災、故障の原因となります。

●**適合した負荷を接続してください。**
異常発熱、火災、故障の原因となります。

⚠注意

●調光装置は、周囲温度40℃を超える場所、または湿度85%RHを超える場所に設置しないでください。
故障の原因となることがあります。

●調光器は、周囲温度35℃を超える場所、または湿度85%RHを超える場所に設置しないでください。
故障の原因となることがあります。

●油煙、湯気があたる場所に設置しないでください。
火災、感電、故障の原因となることがあります。

●振動、衝撃の多い場所に設置しないでください。
火災、感電、故障の原因となることがあります。

●定格以上の負荷を制御しないでください。
そのまま使用すると火災、故障の原因となることがあります。

●調光装置本体の上に水の入った容器または小さな金属物を置かないでください。
そのまま使用すると火災、故障の原因となることがあります。

●隣接する他の機器に影響を与えないように設置してください。
本体から発生するノイズの影響で他の機器を誤作動させたり、雑音を与える原因となることがあります。

●万一異物が本機に入った場合は、調光装置本体の電源を切り販売店にご連絡ください。
そのまま使用すると火災、故障の原因となることがあります。

●設置場所はよく換気され、ほこりの影響のない場所に設置してください。
異常発熱、火災、故障の原因となることがあります。

●負荷側の電源線を短絡させないでください。
故障の原因となることがあります。

お願い

●一般事項

＊調光器、調光装置は取扱説明書をよくお読みのうえ、正しくお取扱いください。
＊調光器、調光装置には、それぞれ適合した照明器具を使用してください。

適合照明器具

調光器、調光装置の種類	適合照明器具
位相制御調光器、調光装置	位相制御調光用LED器具
信号制御調光器、調光装置	信号制御調光用LED器具

人感センサ・画像センサ・照度センサに関する事項

1. 人感センサについて（焦電形タイプ）

●人感センサとは

人感センサの動作について（焦電形センサを利用した人感センサについて）

検知範囲内に人が入ったとき、センサに入る赤外線の変化（人体表面と背景との温度差4℃以上で移動スピード0.3～2.0m/s）で動作します。

熱源である人体と床、壁などの背景との温度差に応じて検知しますので、周囲の温度が32度以上の場合のように人体温度（約36度）との温度差が少なくなると、人を検知しにくくなります。

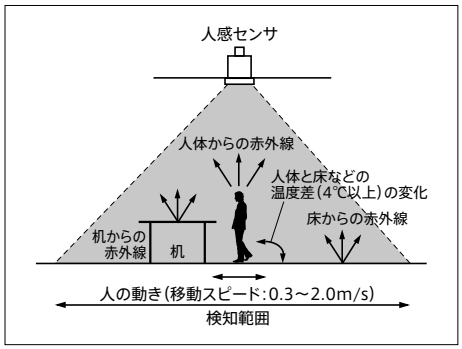

Ⓐ周囲温度:25℃の場合
人体と床、壁などの背景との温度差の変化に応じて動作します。

Ⓑ周囲温度:34℃の場合
人体と床・壁などの背景との温度差が少ない場合、人を検知しにくくなる場合があります。

●検知条件は、人と周囲との温度差が4℃以上、且つ0.3～2.0m/sの速度で動いているときです。

●検知範囲について

・検知範囲外でも条件により検知することがあります。たとえば、人と検知範囲の温度差が大きい冬季などは、仕様上の検知範囲外でも検知する場合があります。

・取付高さが高くなりますと検知範囲が拡がり、感度が鈍くなります。必ず検知範囲を確認してください。

●人感センサの検知範囲

MILCO.Sシリーズ（MS682、MS682S）※

人感センサは、センサ全面が一つのセンサを構成するのではなく、小さい検知エリア（レンズ）の集合体で、一つのセンサを形成します。

中央部に近く配置されたレンズほど密集し、周囲に配置されたレンズほど拡大（拡散）します。

よって、検知範囲の中央部では僅かな動きでも敏感に反応しますが、周囲に行くほど大きく早い動きでないと検知できなくなります。

※他のシリーズについては納入仕様書を確認してください。

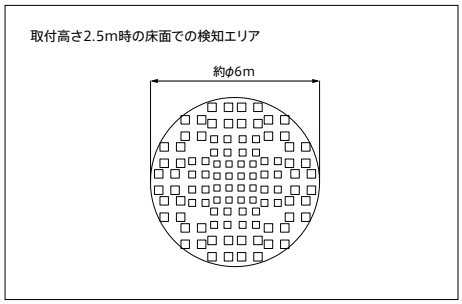

●本機は、検知範囲を人が通過するときの微小な熱線（遠赤外線）の変化を検知する方式です。
従って、下記のような場合、検知動作することがあります。

・人以外の熱源（犬・猫・鳥など）がある場合
・カーテン、のれん、観葉植物などのゆれるものがある場合
・強力な電波、誘導雷サージなどの電気的雑音がある場合
・加湿器などの蒸気がある場合
・トイレの自動開閉便座や自動洗浄水の放水がある場合
・被検知物が周囲との温度差が大きい（気温が低い冬季など）場合
・コピー機が動作した場合
・空調機の風が直接当たるなど急激な温度変化が発生した場合

●本機は下記のような場合、検知動作しないことや、検知が鈍くなったように感じるときがあります。

・人と周囲の温度差が小さい場合（気温が高い夏季など）
・検知範囲内に人がいても動かない場合、極端にゆっくり、または早く動いた場合
・センサに向かってまっすぐ近づいた場合
・センサのレンズ面にほこりなどが付着した場合
センサのレンズ面の汚れは、感度低下の原因となりますので、定期的に、柔らかい布で傷を付けないように拭き取ってください。（シンナー、酸性・アルカリ性洗剤、摩滅性クリーナーなどは、ご使用にならないでください。）
・検知範囲を遮られた場合

●1日に数回程度、突発的ノイズ・熱および振動や衝撃によりセンサが動作することがありますが、故障ではありません。ご使用の際はセンサが不要動作しても支障のない対策を講じてください。

●使用上のお願い事項

・人感センサを壁または傾斜天井へ取り付けないでください。
進入方向によっては検知感度が鈍くなり、検知しない場合があります。

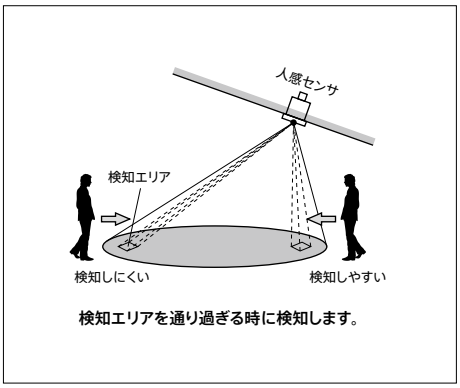

検知エリアを通り過ぎる時に検知します。

・設置場所が高い場合、非検知エリア（検知エリアのない所）が大きくなります。
また、センサまでの距離が遠くなり、温度変化が小さくなるので検知しにくくなり、大きな動作でないとセンサが検知しなくなります。
使用環境、対象動作などによりますが、取付高さは3m以下をおすすめします。
・検知範囲内でも、人がほとんど動かない場合やゆっくりとした動作をしている場合には、赤外線の変化がないため検知しません。（例:トイレの便座に座ったままのとき）
・人感センサの検出素子には焦電形センサ（赤外線センサ）を使用しています。焦電形センサ（赤外線センサ）の特性として、まれに不要動作により人が不在でも動作することがありますが、製品の異常ではありません。
また、ノイズや熱にも敏感に反応するため、極力ノイズや熱源のない環境で御使用ください。
なお、人感センサの感度を調整できる機種においては、調整によって、一定の効果があります。
・人感センサは人命にかかわるような、極めて高い信頼性を要する用途には適していませんので、これらの用途に対して使用することは控えてください。
また、人感センサは誤検知や不要動作が発生する場所がありますので、セキュリティや厳密な不在制御等で使用することは控えてください。

2.画像センサについて

●画像センサの検知範囲

・人検知
人検知は人の動き(変化)を検出しています。静止しつづける作業が多い場合は、保持時間を調整してください。

検知ブロック	4ブロック(2×2)
検知可能最低照度	50lx
設置天井高さ	2.5m～5.0m(10cm単位)
検知エリア	7.2m×7.2mの正方形
検知移動速度	0.3m/s～1.0m/s
検知時間	1秒以内(通信時間含)

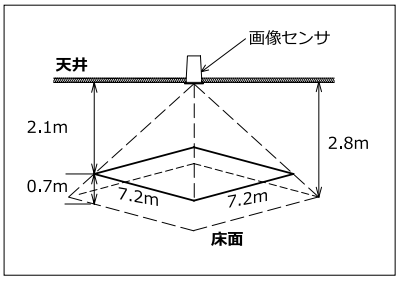

※検知範囲は、床面から0.7mの位置(座った時の手の位置)を目安に設定してください。
ただし、ディスプレイやパーテーション等で体が隠れる場合、人検知ができません。
※人検知精度は、設置高・明るさ・人の動きの大きさにより変化します。
保持時間及び静止物判定時間を調整してください。

・照度推定
照度推定範囲　100lx～1500lx(±50lx)
※照度推定は、本機が天井に設置された状態で床面及び机上面の明るさを測定しているため、環境の変化、昼光の影響によりばらつきます。
目安としてご使用ください。
※照度推定機能を使用する場合は、初期状態が「無効」になっていますので、「画像センサ設定アプリケーシヨン」で「有効」に設定を変更してください。
(「有効」に変更後、基準照度の設定をしないと照度モニタは正しく表示されません。)

●注意事項

・画像センサのレンズ部には、キズ及び外力を与えないでください。誤検知及び故障の原因となります。
・画像センサは人物を判断して検知していません。
画像の変化(動き)を判断し、人を検知するもので、人と背景のコントラスト差がない場合は検知できません。
・人が完全に静止した場合は、静止物判定時間が経過すると物体と判断し、不在制御を実施します。
・検知範囲の明るさが大きく変化すると、人の判定ができなくなります。
・ガラス等の光を透過する物は、部屋の外であっても検知するため、マスク処理を行ってください。
・人以外でも動きのあるものは人と検知し、在制御を行う場合があります。(風で動くもの、光が変化するもの、動物、扇風機など)
・不安定な場所に設置した場合、振動や衝撃により、人として誤検知する場合があります。
・画像センサは、天井面に水平に設置ください。傾きがあると誤検知の原因となります。
・検知エリアにパーテーションや高い棚等があり物陰になる場合、検知できない場合があります。
・TVやディスプレイに映った動きのある映像で、人として誤検知する場合があります。
・照明のちらつきや光のリップルが大きいと、人として誤検知する場合があります。
・光のリップルが大きい照明器具の近くに設置しないでください。壁面から50cm以上、床面から100cm以上離して画像センサを設置ください。
・窓側に設置する場合は、検知範囲に窓が入らないように処置ください。
または、検知範囲に直射光が入らないように処置ください。外光の影響がある場合は、マスク処理を行ってください。
・照度の推定は、本機が天井に設置された状態で床面及び机上面の明るさを測定しているため、環境の変化、昼光の影響によりばらつきます。
レイアウト変更により床面の環境が変化した場合は、再度基準照度の設定を実施ください。

3. 照度センサについて

●照度センサとは

照度センサを用いた昼光利用制御の動作原理

「照度センサ」を用いた昼光利用制御は、センサ検知範囲からのセンサに入射する光の量が一定となるように照明器具の連続調光を行うことで、作業面に必要な明るさを一定に保つように動作します。
この動作により、目標照度を保つことが可能となる条件として、センサの検知範囲内で机上面や床面反射率等、室内環境が変化しないことが必要となりますが、実環境では窓から入射する昼光や、環境の変化により照度が異なります。

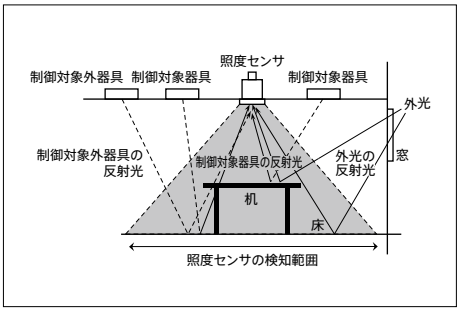

本来は机上面等への入射光量である「照度」を天井面に設置するセンサへの入射光量で代用しています。照度センサ検知範囲内の環境が一定で、外光の影響を考慮しなくてよい場合は、照度センサが検出する光と什器、床面、机上面などの平均照度とは一定の割合で変化することを利用して、間接的に照度を測定しています。
実環境での使用状態で、外光が入射する場合などは、関係がくずれることがあり、実測の照度が設定時と異なります。

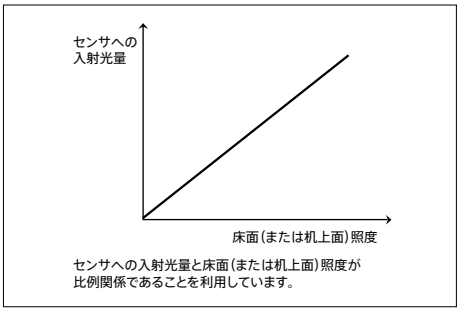

センサへの入射光量と床面(または机上面)照度が比例関係であることを利用しています。

照度センサ検知範囲の環境がレイアウト変更などで変化すると、適正に制御できなくなることがあります。そのため、感度設定(明るさの初期設定)は最終での使用環境で行い、すでに感度設定されている場合は、再設定を行ってください。

●照度センサの検知範囲

MILCO.Sシリーズ※

取付高さから下方2.0mの高さで約φ4.0mを重点的に検知しています。

※他のシリーズについては納入仕様書を確認してください。
設置可能取付高さは3m以下としてください。

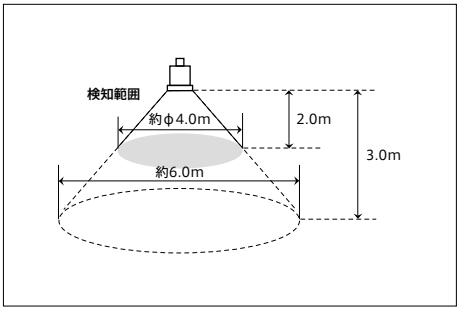

●使用上のお願い事項

・検知範囲が制御対象の器具の中央付近など制御対象器具による照度が検出される場所に設置してください。複数台の器具を一括制御しますが、制御はセンサ検知範囲からセンサに入射する光で行っていますので、器具制御単位台数の検討には十分配慮してください。(ひとつの制御範囲に照度センサ1台が必要です。)

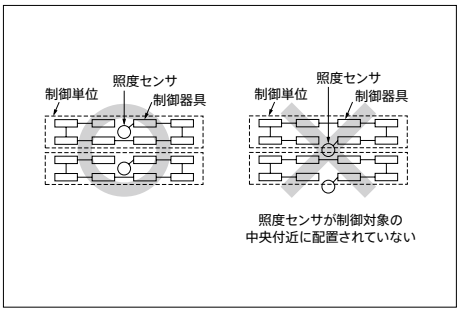

照度センサが制御対象の中央付近に配置されていない

・昼光利用時、照度センサ部を窓際に設置する場合は、一般的な天井高の場合は窓から2m以上離すなど、照度センサの検知範囲内に窓面が含まれない位置に設置してください。照度センサを窓近くに設置すると、照度センサが外光(昼光など)を直接検知してしまい照明器具の出力を抑え過ぎ、暗くなる原因となります。

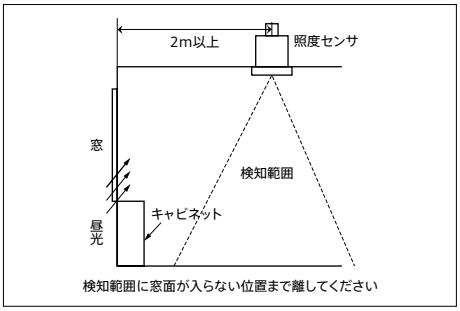

検知範囲に窓面が入らない位置まで離してください

・照度センサ部の直下に、棚やロッカーなどの高い什器が設置された場合、制御したい場所の明るさを適正に検知できません。照度センサ制御が正しくできない場合があります。照度センサの位置を移動することを検討してください。移動ができない場合は、再度感度設定を行ってください。

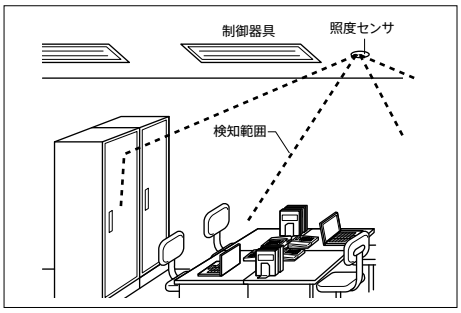

・照度センサが壁面やパーティションなどの近くに設置された場合、壁面の影響を受け、照度センサ制御が正しくできない場合があります。照度センサの位置を移動することを検討してください。移動ができない場合は、再度感度設定を行ってください。

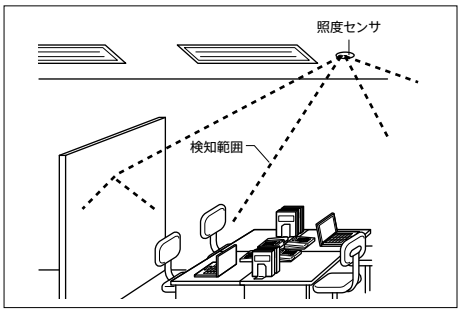

・照度センサ検知範囲内の反射率が大きく変化すると(レイアウト変更や人が密集した場合など)照明器具の出力が変わることがあります。再度感度設定を行ってください。

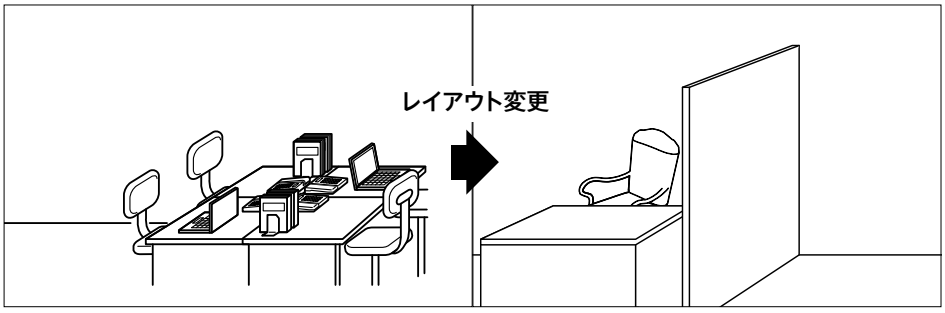

・照度センサ検知範囲内でスポットライトなどによる光が入切されたり、近くの照明器具が空調の影響などで明るさが変化するとその影響をうけ、照度センサ制御が正しくできない場合があります。

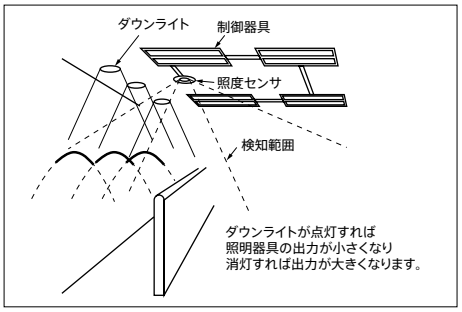

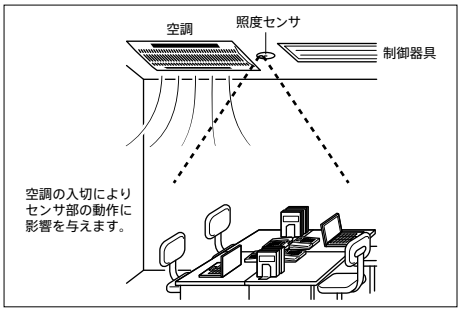

・窓際では、昼光の影響が大きく、人が窓の近くに座っている場合は、右図のように窓側は明るくなり、反対側は影になって手元が暗くなり過ぎることがあります。MILCO.Sシリーズの照度センサでの制御では下限調光率の設定は25%以上を目安としています。
気になる場合は下限設定の数値を大きく設定してください。
下限設定値については取扱説明書を確認してください。

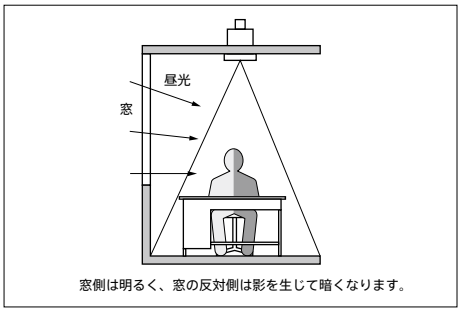

住宅用LED器具メンテナンスのご注意

⚠警告 誤った取扱いをしたときに、死亡や重傷などに結びつく可能性のあるもの。
⚠注意 誤った取扱いをしたときに、傷害または家屋・家財などの損害に結びつくもの。
⃠禁止 絶対に行わないでください。

お手入れ方法について

1 清掃は器具の材質・仕上げによって、次の要領で行ってください。

- ●装飾メッキはやわらかい布で軽く拭きます。サンドペーパーの使用は避けてください。
- ●プラスチックや金属部分の汚れは、
  柔らかい布をぬるま湯か石けん水につけてよく絞ってから拭きとってください。
  石けん水を使用した場合は、石けん成分が残らないよう、よく拭きとってください。
  セードやグローブにひび割れやくもりが生じ、落下の原因となります。
- ●木や竹はハケやブラシを使って、ていねいに汚れを落としてください。
- ●油のつきやすい所でのご使用の場合は、こまめに清掃してください。
  そのまま放置しますとセードやグローブにひび割れやくもりが生じ、落下の原因となります。
- ●ステンレスは乾いた布で拭いてください。
  油汚れが出たときは中性洗剤を使って布で拭きとってください。
  洗剤を使用した場合は、洗剤が残らないよう、よく拭きとってください。
  ヘアライン仕上げの場合は、研磨方向に沿って清掃してください。

2 点検項目は次の通りです。
落下、感電、火災、ケガの原因になりますので、下記項目につき点検を行ってください。

- ●ガラス、プラスチック部品などに、ひび割れ、変形などはないか。
- ●天井と取付部に、がたつきやゆるみはないか。
- ●異常な臭い、音、過熱はないか。
- ●照明器具の寿命が近づいていないか(使用後約8～10年)。

※次項目の照明器具の交換時期を参考にしてください。もし、異常を認めた場合には、販売店または工事店にご相談ください。

3 ランプ、常夜灯の交換や器具のお手入れの際には必ず電源を切ってください。

4 セードなどプラスチック部分には次のものを使用しないでください(右図参照)。

- ●シンナーやベンジンなどの揮発性のもの
- ●みがき粉やたわし
- ●殺虫剤
- ●熱湯
- ●アルカリ系洗剤

5 長期間使用しないときには必ず電源を切ってください。

6 空屋などで長期間湿気がこもる恐れのある場合は絶縁不良やさびの発生につながりますので
定期的な換気や通電チェックを行ってください。

⃠禁止
セードやプラスチック部分には次のものを使用しないでください。

シンナー / ベンジン



たわし



殺虫剤



熱湯



アルカリ系洗剤



⚠注意	●メンテナンスのときは、必ず電源を切ってください。 ●電球を、ソケットからゆるめて消灯すると、火傷や落下するおそれがあります。 ●電球を外したままにしておくと、外したソケットは通電状態になり、誤って手を触れたとき、感電の原因になります。

照明器具の交換時期について

照明器具の交換時期のポイントは以下のとおりです。
また、ランプが切れた場合はすみやかに交換してください。

●透光カバー・反射板が変色・劣化し、所定の性能が得られなくなったとき。
●経済性・デザインの要求の変化から、新機能へ切替えた方が効果があるとき。
●点灯装置が寿命(平均8～10年)に到達したとき。
●照明器具が寿命(平均8～10年)に到達したとき。

チェックポイント	点検箇所
ランプが点灯しない	1.引掛シーリングの接続を確かめてください。
	2.ランプは確実に接続されていますか？
	3.新しいランプに交換してみてください。
LEDが暗くなった	ランプの寿命です。新しいランプに交換してください。

参考:点灯装置の寿命について

点灯装置の寿命は他の電気機器と同様に巻線、コンデンサおよび口出線などに用いられている絶縁物の寿命によって決定されます。標準条件(電源電圧が定格値、点灯装置の周囲温度が40℃以下、ランプ電流が定格値を著しく超過しないで点灯装置の巻線温度が105℃以下に保たれること)で使用した場合の平均寿命は一般的な使用状況で8～10年間と記されています。ここで「平均寿命」とは、この年数時間までに半数の点灯装置が寿命になっていることをいいます。電気用品安全法・技術基準第1項では、電気絶縁材料は使用するに従って化学的劣化をするので、その限界を40,000時間と規定しています。

(JIS C8108-2008蛍光灯安定器より抜粋)

参考:照明器具の寿命について

照明器具には寿命があります。現在の高度な製造技術を駆使しても、点灯装置をはじめとするソケットやスイッチ、パッキンなどの寿命は、平均8～10年です。火災や落下感電事故などの原因となります。この時期を目安に、新しい照明器具との取替えをおすすめします。また、器具が古くなったからといって(10年以上)、部品の交換や改造は大変危険です。その時は正常でも使用を続けているうちに、異常が発生する場合がありますので8～10年を目安に、新しい器具との交換をおすすめします。

(一社)日本照明工業会ガイド111-2010では、耐用年数の限度を15年としています。これは器具としての機能が低下し、絶縁物の劣化が相当進み、安全のための照明器具の全数交換を必要とする年限のことです。

使用者・施工者への安全上のご注意

乾電池を使用したリモコン(送信機)の安全上のご注意

●乾電池の使い方を誤ると、液漏れ、破裂、発熱の恐れがあり、ケガの原因となることがあります。

1. (+)(−)(製品表示どおり)を正しく入れる。
2. 新しい乾電池と古い乾電池、他の種類の乾電池を混ぜて使用しないでください。
3. 絶対にショート、分解、加熱、火に入れるなどしないでください。
4. 充電しないでください。
5. 使い切った乾電池は、すぐに器具から取出してください。なお、アルカリ乾電池のアルカリ性溶液が万一皮膚や衣服に付着したときはきれいな水で洗い流し、また目に入ったときはきれいな水で洗った後、ただちに医師の治療を受けてください。

LED電球に関する事項

誤った取扱いをしたときに生じる危険とその程度を、⚠警告、⚠注意の表示で区分して、説明しています。表示の意味は表中で説明しています。
⃠ 特定しない一般的な禁止の通告に用います。
故障時や落雷の可能性がある場合、使用者に電源プラグをコンセントから抜くように指示する表示に用います。

⚠警告　誤った取扱いをしたときに、死亡や重傷などに結びつく可能性があるもの

調光機能のついた電球器具※や回路、非常用照明器具、誘導灯器具、HID器具では絶対に使用しない。100%点灯でも使用しない。(調光の場合)
※ただし、調光器対応LED電球を除く。
[破損、発煙、点灯回路損傷の原因]

直流電源では絶対に使用しない。
[破損、発煙や点灯回路の損傷の原因]

取付け、取外しや清掃のときは、必ず電源を切る。
[感電の原因]

⚠注意　誤った取扱いをしたときに、傷害または家屋・家財などの損害に結びつく可能性があるもの

次の場所では使わない

■**引火する危険性のあるところ(ガソリン、可燃性スプレー、シンナー、ラッカー、粉塵など)。**[火災や爆発の原因]
■**雨、水滴がかかる状態や湿度の高いところ、結露のおそれがあるところ。**[破損によるケガ、絶縁不良の原因]
■**振動や衝撃のあるところ。**[落下によるケガの原因]…耐震構造を考慮した設計にする。
■**酸など腐食性雰囲気のところ。**[漏電や落下によるケガの原因]…耐食構造の器具を使用する。
■**粉塵の多いところ。**[器具過熱の原因]…防塵構造の器具を使用する。
■**褪色を極度に避けたい場所。**

次の使い方をしない

■**紙や布などでおおったり、燃えやすいものに近づけない。**[火災・器具過熱の原因]
■**落さない、物をぶつけない、無理な力を加えない、キズをつけない。特に器具の清掃のときは注意する。**
一部の製品にはガラスを使用しているので特に取り出し、取り扱いに注意する。
[破損によるケガの原因]
■**点灯中や消灯直後は、手や肌などを触れない。**
[ランプが熱いのでヤケドの原因]…交換や清掃は十分に冷えてから行う。
■**塗料などを塗らない。**[ランプが過熱し、破損によるケガの原因]
■**ランプを長時間直視しない。**[目に悪影響をおよぼすおそれ]

器具に取付けるときは次のことを守る

■**ソケットに確実に取り付ける。**[ランプの落下によるケガ、接触不良による過熱、発煙の原因]
■**適合した器具(ソケットなど)で指定された種別とワット数のランプを必ず使用する。**[過熱や発煙の原因]
■**ランプの大きさ(外径、長さ)や重さを考慮し、適した器具で使用する。**[落下によるケガの原因]
■**電球スタンドや多灯用器具では器具の強度や天井への取付け強度を確認する。**
[ランプの重さのため、器具の転倒や落下によるケガの原因]

その他

■**使用済みのランプは割らずに廃棄する。**
[ランプを割ると破片が飛散し、ケガの原因]
なお、廃棄方法は各地方自治体の指示に従ってください。
■**当社製品に付帯加工(追加加工)を行った場合、保証対象外になる場合があります。**
■**ランプマークを消したり追加した表示をすると、法律上問題がある場合がありますので、絶対に行わないでください。**

お願い

電源電圧／周波数

■電源電圧は指定（表示）された電圧の±6%の範囲内で使用する。
■電源周波数は交流、50Hz、60Hz共用。

周囲温度

■周囲温度が40℃を超える場所では使用しない。
（LED電球反射形（バラストレス水銀ランプ形）は周囲温度が35℃を超える場所では使用しない。詳細は、製品ページ、パッケージ、「取扱説明書」を確認する。）

異常ではありません

■一般電球と比べ、点灯・消灯が遅れて見えることがあります。
■光色と明るさ・光の広がり方が、電球とは異なります。
■LEDは、光色、明るさにバラツキがあり、LED電球ごとに光色、明るさが異なることがあります。
■ドライヤー、掃除機、電子レンジなどを使用すると電源の変動が起こり、暗くなったり、ちらつきや立ち消えが発生する場合があります。

次の場所では使わない

■密閉形または密閉に近い器具では使わない。
［密閉形または密閉形に近い器具では温度上昇が大きくなり、LED電球の短寿命の原因］
（密閉形器具対応機種を除く。製品パッケージや「取扱上のご注意」を確認する。）
■LED電球の近くで、ラジオやテレビなどの各種音響機器／映像機器を使用すると、雑音の原因となることがある。
［雑音の原因］
■調光機能のついた電球器具では使用しない。
（調光器対応機種を除く。但し、製品パッケージ及び取扱上のご注意に記載の「調光時の注意」を確認の上、正しく使用する。）
■人感センサ、照度センサ、遅れスイッチの付いた器具、防犯用点滅機能の付いた器具には使用できない。
［破損や発煙の原因］
■赤外線リモコンを採用した機器（テレビやエアコンなど）の近くで点灯すると、リモコンが誤作動することがある。
■断熱材施工器具では使わない。
［断熱材施工器具では温度上昇が大きくなり、LED電球の短寿命の原因］
（断熱材施工器具対応機種を除く。製品パッケージや「取扱い上のご注意」を確認する。）
■LED電球と反射板の隙間が狭い器具では使用しない。
（LDA3L-G、LDA3NX-G、LDA2L-G-E17、LDA2NX-G-E17は除く。）
■硫黄成分などを含む腐食性ガスの環境では使用できない。

調光時の注意

■調光したときの明るさや電力の変化は電球とは異なります。
■調光つまみを0%の状態から点灯するとき、調光つまみを電球の場合より多めに操作しないと点灯しない場合があります。
■調光つまみを暗い状態に操作したまま電源を入れた場合は、点灯しないことがあります。
この場合は、調光つまみを100%の位置にして点灯させてください。
■調光つまみが暗い状態で電源スイッチを入れると、一瞬明るくなる場合があります。
■複数のランプを1つの調光器で使用する場合は、調光つまみが暗い状態ではランプ特性により個々の消灯や明るさに違いが出ます。消灯した場合は、調光つまみを戻して点灯させ、消灯しない範囲で調光使用してください。
■消灯する場合は、電源スイッチを切ることをおすすめします。調光つまみを絞って消灯させても電力を消費しています。
■調光した場合、ランプまたは調光器からわずかに音がすることがありますが、異常ではありません。
■調光器の種類によっては、ちらつく場合があります。
■電源事情(電源ひずみなど)によっては、ちらつく場合があります。
■調光つまみの操作で、明るさが約10%以下の場合、もしくは調光器の種類によっては、その他の調光設定範囲でちらつく可能性があります。
■調光時にランプがちらつく場合は、調光つまみを操作して、ちらつかない位置で使用するか、
電源スイッチを入れ直して調光つまみを再度調整してください。
■突入電流の影響により調光器が故障することを防ぐため、
各調光器の接続台数は各製品の取扱説明書に示す参考値を上限として接続してください。

〈調光器の例〉

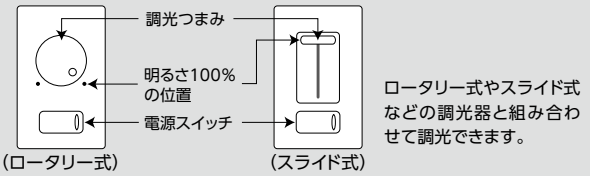

■次のような調光器と組合せて使用しないでください。[ちらつき、過熱、発煙、点灯回路損傷の原因]
・人感センサ付調光器　・リモコン式調光器
・段調光形調光器　　・定格1000W以上の調光器
・記憶式調光器(あかりのシーンをボタンひとつで再現できる調光器)
・電球用以外の調光器のついた器具(蛍光ランプ用調光器など)

その他

■分解や改造はしない。LEDなどは交換できない。
■定格寿命を経過したランプは交換をおすすめします。[破損や落下の原因]
■電子点滅器では使用しない。[電子点滅器の故障の原因]

HID形LEDランプシステムに関する事項

誤った取扱いをしたときに生じる危険とその程度を、⚠警告、⚠注意の表示で区分して、説明しています。表示の意味は表中で説明しています。
⃠ 特定しない一般的な禁止の通告に用います。
故障時や落雷の可能性がある場合、使用者に電源プラグをコンセントから抜くように指示する表示に用います。

⚠警告　誤った取扱いをしたときに、死亡や重傷などに結びつく可能性があるもの

⃠

専用電源を使用する。それ以外は使用しない。
[感電、火災の原因]

腐食性ガスの発生する場所には使用しない。
[絶縁不良、感電、火災、落下等の原因]

防爆形ではない。可燃性ガスのある環境では使用しない。
[発煙、発火の原因]

硫黄成分を含む温泉地や工場では使用しない。
[破損、発煙、点灯回路損傷の原因]

日中の屋外など、高温環境での点灯はしない。
[発煙、発火、故障の原因]

紙や布でおおったり、燃えやすいものに近づけない。
[発熱、火災の原因]

取付けの際には電線を挟まないまたは接触させない。
[絶縁不良により感電、火災の原因]

配線工事の際、電線の絶縁体にキズをつけない。
[絶縁不良により感電、火災の原因]

この製品の改造および構成部品の交換は、絶対に行わない。
[感電、火災の原因]

❗

HIDランプと同様、口金部には水に対する保護がない。屋外で使用する場合は屋外用器具内で使用する。
[絶縁不良、感電、火災、落下等の原因]

海上や臨海部などの重塩害地帯では塩害対策用器具内で使用する。
[絶縁不良、感電、火災、落下等の原因]

重工業地帯では使用環境にあった器具内で使用する。
[絶縁不良、感電、火災、落下等の原因]

ランプの大きさ（外径・全長）および重さを十分考慮した器具で使用する。[器具落下の原因]

電線を接続する場合、ゆるみ、抜け、外れのないように確実に接続する。[感電、火災の原因]

製品重量に十分耐える場所に設置する。
[火災、落下の原因]

施工は電気工事士の有資格者が行う。また、電気設備の技術基準・内線規程に従って行う。

取付け、取外しまたは器具清掃のときは、必ず電源ブレーカ（スイッチ）をOFFにしてから作業を開始する。
[感電、ヤケドの原因]

⚠注意　誤った取扱いをしたときに、傷害または家屋・家財などの損害に結びつく可能性があるもの

⃠

製品を傷めるひっかき、強い衝撃、化学的処理等は避ける。[割れ、欠けの原因]

点灯状態のLEDを長時間直視しない。
[目を傷める原因]

お客さま自身で電気工事をしない。一般の方の工事は法律で禁じられている。

❗

3年に1回は点検をする。設置して10年経過すると内部の劣化は進行しているので交換する。
[落下、感電、発煙の原因]

この製品はメンテナンスフリーではない。高所などに使用する場合はメンテナンスを考慮して設置する。

お願い

■この製品は製品仕様の使用環境の範囲で使用してください。使用環境範囲以外では使用しないでください。
■LED素子には光色・明るさにバラツキがあるため、同じ形名の商品でも、光色・明るさが異なることがあります。
■シリコーン部（ガラス球と基板の間のシリコーン）に気泡や空気層がある場合でも、性能上問題ありません。
■安定した性能を維持させるため、1日4時間以上の連続した消灯をお願いします。
■安全を確保するため、高さ10m以下の器具にご使用ください。

適合一覧器具以外の器具の場合は、以下の条件をお守りください。

ご使用ランプ	LHT15	LHT29	LHT42
ランプと器具内壁面との距離	35mm以上	35mm以上	35mm以上
器具の内容積	0.008㎥以上	0.010㎥以上	0.018㎥以上

※点灯状態でランプ周囲環境温度40℃以下と規定しておりますので、日中点灯等の高温環境の場合、上記器具条件においても適応しない場合があります。

設置・配線の注意事項

⚠警告

- ●接続が不完全な場合、接続不良による発熱により火災の原因となります。
- ●アース工事が不完全な場合、感電・火災の原因となります。
- ●接続部の防水処理が不完全な場合、接続不良による漏電・感電の原因となります。

■ 配線図

1灯用電源形名:EL-T0017A(LHT15用)
EL-T0018A(LHT29用)
EL-T0039(LHT42用)

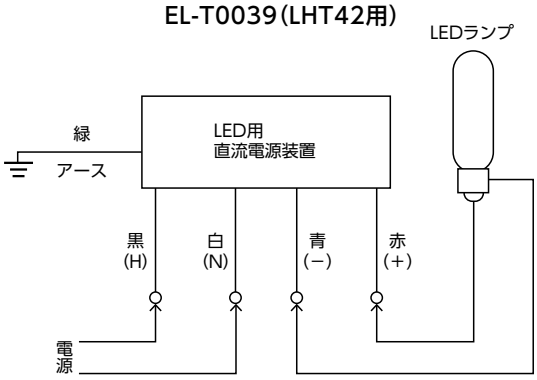

2灯用電源形名:EL-T0035(LHT15用)

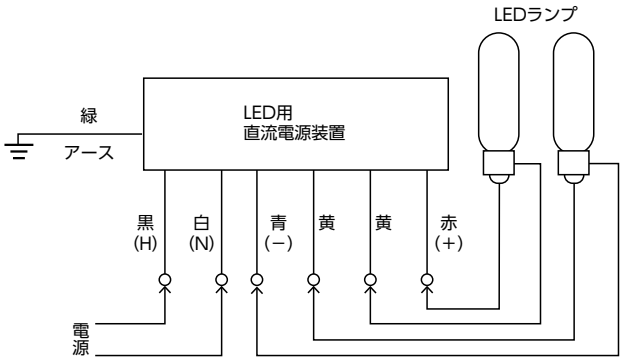

・ランプ電流・電圧の仕様にあった専用電源を使用してください。
・E26またはE39のソケット(受金)を使用して、設置してください。
・ご使用の際は、ランプおよび専用電源の極性(+・−)を合わせて配線してください。(図1参照)ランプは極性フリーの仕様となっておりますが、安全使用の確保および安全維持のため照明器具および配線を点検し、口金の先端部分を電源の+極(赤)に接続することをおすすめします。
・ランプはソケットに緩みのないよう真っ直ぐに挿入し、止まるまでねじ込んでください。
・ランプと直流電源装置間の管灯回路配線長は、1灯用専用電源の場合は20m以内とし、2灯用専用電源の場合は10m以内としてください。この長さを超えますとランプが正常に点灯しないおそれがあります。
・LED用直流電源装置の2次側を器具に接続しないまま放置しないでください。施工時に電線を切断したままで一括して絶縁処理をしないでください。電線切断面で放電がおこり、故障の原因となります。
・出力線と入力線を正しく配線してください。間違って接続した場合、直流電源装置の故障の原因になります。
・直流電源装置の口出線との配線は、600V耐熱ビニル絶縁電線と同等以上の性能を持つ電線を使用し、接続箇所は圧着端子等によって結線後、確実に絶縁処理を行ってください。

図1

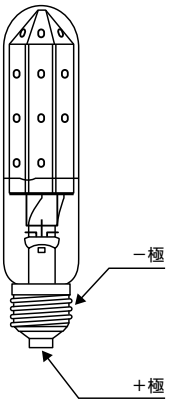

(1)電気設備の技術基準省令第7条に従い、器具口出線を圧着端子・スリーブ等を用いて確実に接続してください。
(2)電気設備の技術基準省令第7条に従い、アース線(緑)を圧着端子・スリーブ等を用いて確実に接続しD種(第3種)接地工事を確実に行ってください。
(3)接続部は自己融着絶縁テープ等で防水性のある絶縁被覆処理を確実に施してください。絶縁被覆処理は導体部だけでなく、シース(外被)部にも施してください。

お願い

■直流電源装置が通電状態でLEDランプを抜き差ししないでください。LED器具の故障・短寿命につながります。
■直流電源装置が通電中にLEDランプを接続した場合、点灯しませんので一度電源をOFFにして、再度電源を投入してください。(LEDランプの取付・交換の場合にはご注意ください)

索引

形名索引 ▶ A42

公共施設用照明器具 ▶ A94

索引(形名検索)

機種名	定格	納期	希望小売価格	掲載ページ
AJ				
AJ135A		△	22,000	538
AJ135B		受注	36,000	538
AJ330A		△	19,600	538
AJ330B		受注	45,800	538
AJ4001		△	24,000	534、538
AJ4002		受注	35,000	534、538
AJ4011		受注	24,000	538
AJ4012		受注	34,000	538
AJ86A		△	22,000	538
AJ86B		受注	36,000	538
AKD				
AKD0002K		受注	5,800	431
AKD0002W		△	5,800	431
AKD0003K		受注	7,300	431
AKD0003W		△	7,300	431
AKD0005K		受注	6,800	431
AKD0005W		△	6,800	431
AKD0014K		受注	10,800	431
AKD0014W		△	10,800	431
AKLD				
AKLD1010W/L		○	14,500	363
AKLD1010W/N		○	14,500	363
AKLD1014W/L		△	22,800	368
AKLD1014W/N		△	22,800	368
AKLF				
AKLF100K/L		受注	25,500	545
AKLF100K/W		受注	25,500	545
AKLF100S/L		受注	25,500	545
AKLF100S/W		受注	25,500	545
AKLF101K/L		受注	25,500	545
AKLF101K/W		受注	25,500	545
AKLF101S/L		受注	25,500	545
AKLF101S/W		受注	25,500	545
AKLM				
AKLM400	AHN	△	55,500	544
AKLM402	1HN	△	59,500	544
AKLM500	AHN	△	オーブン価格	544
AKLX				
AKLX0003		△	2,500	363
AKLX0004		△	2,500	363
AKLX0005		○	6,500	545
AKS				
AKS0001K		△	5,600	446
AKS0001W		△	5,600	446
AKS0003K		△	7,600	447
AKS0003S		△	7,600	447
AKS0003W		△	7,600	447
AKS0015K		△	5,600	447
AKS0015W		△	5,600	447
AKS0016K		△	5,600	446
AKS0016W		△	5,600	446
AKS0017K		△	7,600	447
AKS0017S		△	7,600	447
AKS0017W		△	7,600	447

機種名	定格	納期	希望小売価格	掲載ページ
AKX				
AKX0014H		△	8,400	527
AKX0014W		△	8,400	527
AKX0016H		△	16,500	527
AKX0016W		△	16,500	527
AM				
AM10L		△	9,000	533
AM11L		△	9,200	533
AM12L		△	14,400	533
AM12LY		△	23,600	533
AM13LY		受注	23,600	533
AM400AS		△	28,000	533
AM516L		△	15,800	533
B				
B2004		△	11,400	154
B2014		△	14,700	154
B2702		△	2,200	152
B31011		△	14,000	143
B4212		△	8,200	143
B4332A		○	8,600	136、143
B4702		△	4,800	144
BOX1101		△	3,950	571
BOX2161		△	4,800	571
BOX2171		受注	7,200	571
BOX2181		受注	8,300	572
BOX2191		受注	9,200	572
BOXM200			スペシャルオーダー	660
C				
C1112CWA		△	3,800	60、149
C1112PWA		△	4,000	60、149
C131P		△	4,200	603
C147P		△	4,250	571
C148P		△	4,500	571
C149P		△	5,100	571
C172CWA		△	2,900	132
C172PWA		△	3,400	132、605、571
C300BWA		△	700	571
C47CWA		△	2,920	132
C47PWA		△	3,500	132
C800BWA		△	1,600	571
CC				
CC132P		△	14,400	260
CF				
CF110T4EN		サ	1,400	621
CF110T4EN/W		サ	1,400	621
CF130T4EN		サ	1,400	621
CF135T4ENL		サ	1,400	621
CF210T4ENL		サ	1,500	621
CF220T4EN		サ	1,500	621
CF220T4EN/W		サ	1,500	621
CF220T4ENL		サ	1,500	621
CF220T4EN-M		サ	1,500	621
CH				
CH-AWA		△	550	571
CT				

機種名	定格	納期	希望小売価格	掲載ページ
CTK100CW		△	3,100	18、132、202、215、231
CTK100PW		△	4,700	18、132、202、212、215、231、605
CTK400CW		△	3,200	18、132、202、215、231
CTK400PW		○	4,800	18、132、202、212、215、231、605
CT-A		△	250	571
CW				
CW143P		△	7,200	571
CW172PWA		△	5,200	240、260
D				
D4102		△	8,200	143
D4112A		△	9,400	136、143
D4702		△	5,100	146
DAL				
DAL-13B1-3		△	1,900	521、544
DEM				
DEM1003D		△	12,000	395、399、414、427、433、443、445、657
DEP				
DEP1015A		△	34,000	301、388、392、405、420、656
DEP2015A		△	34,000	301、388、392、405、420、656
DT				
DT01W		△	23,800	488、496
DT02W		△	23,800	488、496
DT03W		△	26,800	488、496
EFS				
EFS1050DN		△	83,000	576
EFS2401DN		受注	280,000	579
EFS24251T		受注	410,000	580
EFSD003N		受注	18,000	577
EL-A				
EL-AE1700L/K		△	37,800	524
EL-AE1700L/S		△	37,800	524
EL-AE1701L/K		△	37,800	525
EL-AE1701L/S		△	37,800	525
EL-AE1702L/K		△	37,800	525
EL-AE1702L/S		△	37,800	525
EL-AE1703L/K		△	34,800	524
EL-AE1703L/S		△	34,800	524
EL-AE1704L/K		△	34,800	525
EL-AE1704L/S		△	34,800	525
EL-AE1705L/K		△	34,800	525
EL-AE1705L/S		△	34,800	525
EL-C				
EL-C10000AN	AHZ	△	88,000	286
EL-C10000L	AHZ	△	88,000	286
EL-C10000W	AHZ	△	88,000	286
EL-C10001AN	AHZ	△	88,000	286
EL-C10010L		△	48,000	279
EL-C10010N		○	48,000	279
EL-C10010W		△	48,000	279
EL-C10020N	AHZ	△	70,000	277
EL-C1002L/W	AHN	△	30,800	464
EL-C1002N/W	AHN	△	30,800	464

機種名	定格	納期	希望小売価格	掲載ページ
EL-C10030N	AHJ	△	88,000	273
EL-C10031N	AHJ	△	88,000	273
EL-C1003L/K	AHN	△	38,800	509
EL-C1003L/S	AHN	△	38,800	509
EL-C1003N/K	AHN	△	38,800	509
EL-C1003N/S	AHN	△	38,800	509
EL-C10040N	AHN	△	60,000	274
EL-C1402L/W	AHN	△	35,800	464
EL-C1402N/W	AHN	△	35,800	464
EL-C1403L/K	AHN	△	43,800	509
EL-C1403L/S	AHN	△	43,800	509
EL-C1403N/K	AHN	△	43,800	509
EL-C1403N/S	AHN	△	43,800	509
EL-C15005AN	AHZ	△	138,000	285
EL-C15005L	AHZ	△	138,000	285
EL-C15005W	AHZ	△	138,000	285
EL-C15006N/W	AHN	受注	260,000	508
EL-C15007AN		△	125,000	287
EL-C15008AN	AHJ	△	168,000	289
EL-C15009AN	AHZ	△	138,000	285
EL-C15010L		△	70,000	279
EL-C15010N		○	70,000	279
EL-C15010W		△	70,000	279
EL-C15020N	AHZ	△	99,000	277
EL-C15030N	AHJ	△	125,000	273
EL-C15031N	AHJ	△	125,000	273
EL-C15032N	AHJ	△	158,000	290
EL-C15040N	AHN	△	86,000	274
EL-C1802L/W	AHN	△	40,800	464
EL-C1802N/W	AHN	△	40,800	464
EL-C1803L/K	AHN	△	48,800	509
EL-C1803L/S	AHN	△	48,800	509
EL-C1803N/K	AHN	△	48,800	509
EL-C1803N/S	AHN	△	48,800	509
EL-C20003AN	AHZ	△	168,000	284
EL-C20003L	AHZ	△	168,000	284
EL-C20003W	AHZ	△	168,000	284
EL-C20004AN	AHZ	△	168,000	284
EL-C20005AN		△	155,000	287
EL-C20006AN	AHJ	△	198,000	289
EL-C20010L		△	95,000	278
EL-C20010N		○	95,000	278
EL-C20010W		△	95,000	278
EL-C20020N	AHZ	△	124,000	277
EL-C20030N	AHJ	△	160,000	273
EL-C20031N	AHJ	△	160,000	273
EL-C20032N	AHJ	△	188,000	290
EL-C20040N	AHN	△	101,000	274
EL-C30002AN	2AHZ	△	218,000	283
EL-C30002L	2AHZ	△	218,000	283
EL-C30002W	2AHZ	△	218,000	283
EL-C30003AN	2AHZ	△	218,000	283
EL-C30004AN	2AHJ	△	248,000	289
EL-C30030N	2AHJ	△	212,000	272
EL-C30031N	2AHJ	△	212,000	272
EL-C30032N	2AHJ	△	238,000	290
EL-C3500N	AHN	受注	270,000	241
EL-C3501N	AHN	受注	328,000	241
EL-C3502N	AHN	受注	333,000	241
EL-C40000N	2AHZ	△	320,000	282
EL-C40001N	2AHZ	△	320,000	282
EL-C40002N	2AHJ	△	350,000	289
EL-C40030N	2AHJ	△	314,000	272
EL-C40031N	2AHJ	△	314,000	272
EL-C40032N	2AHJ	△	340,000	290
EL-CB20011		△	37,500	603
EL-CB21011		△	37,500	603
EL-CB31012		△	60,000	603
EL-CB31013		△	60,000	603
EL-CB31014		△	60,000	603
EL-CE1700C		△	4,500	484
EL-CE1701C		△	8,800	494
EL-CE1702C		△	6,800	484
EL-CE1703C		△	4,800	494
EL-CE1704C		△	9,400	494
EL-CE1705C		△	4,800	484
EL-CE1706C		△	19,500	495
EL-CE1707C/M		△	9,400	494
EL-CE1707C/S		△	9,400	494
EL-CE1708C/K		△	6,800	484
EL-CE1708C/S		△	6,800	484
EL-CE2600C		△	8,400	483
EL-CE2601C		△	7,500	483
EL-CE2602C		△	11,800	483
EL-CE2603C		△	9,200	483
EL-CE2604C		△	11,200	483
EL-CE2605C		△	10,800	483
EL-CP3208N	1HZ	△	20,000	459
EL-CP3209M	1HZ	△	28,000	458
EL-CP3504M	1HZ	△	56,800	457
EL-CP3705M	1HZ	△	52,800	457
EL-CP3808N	1HZ	△	25,000	459
EL-CP3907M	1HZ	△	44,800	458
EL-CP3909M	1HZ	△	30,000	458
EL-CP4307M	1HZ	△	48,800	458
EL-CP4408N	1HZ	△	29,000	459
EL-CP4604M	1HZ	△	67,800	457
EL-CP4805M	1HZ	△	62,800	457
EL-CP5009M	1HZ	△	35,000	458
EL-D				
EL-D00/1		○	3,800	320
EL-D00/1(06027M)	AHN	△	9,800	321
EL-D00/1(06027M)	AHZ	△	12,800	321
EL-D00/1(060LM)	AHN	○	9,800	321
EL-D00/1(060LM)	AHZ	△	12,800	321
EL-D00/1(060NM)	AHN	○	9,800	321
EL-D00/1(060NM)	AHZ	△	12,800	321
EL-D00/1(060WM)	AHN	△	9,800	321
EL-D00/1(060WM)	AHZ	△	12,800	321
EL-D00/1(060WWM)	AHN	△	9,800	321
EL-D00/1(060WWM)	AHZ	△	12,800	321
EL-D00/1(10027M)	AHN	△	15,500	321
EL-D00/1(10027M)	AHZ	△	18,500	321
EL-D00/1(100LH)	AHN	△	16,500	321
EL-D00/1(100LH)	AHZ	△	19,500	321
EL-D00/1(100LM)	AHN	○	15,500	321
EL-D00/1(100LM)	AHZ	△	18,500	321
EL-D00/1(100NH)	AHN	△	16,500	321
EL-D00/1(100NH)	AHZ	△	19,500	321
EL-D00/1(100NM)	AHN	△	15,500	321
EL-D00/1(100NM)	AHZ	△	18,500	321
EL-D00/1(100NS)	AHN	○	14,800	321
EL-D00/1(100NS)	AHZ	△	17,800	321
EL-D00/1(100WH)	AHN	△	16,500	321
EL-D00/1(100WH)	AHZ	△	19,500	321
EL-D00/1(100WM)	AHN	△	15,500	321
EL-D00/1(100WM)	AHZ	△	18,500	321
EL-D00/1(100WWM)	AHN	△	15,500	321
EL-D00/1(100WWM)	AHZ	△	18,500	321
EL-D00/1(15027M)	AHN	△	20,800	321
EL-D00/1(15027M)	AHZ	△	23,800	321
EL-D00/1(150LH)	AHN	△	21,800	321
EL-D00/1(150LH)	AHZ	△	24,800	321
EL-D00/1(150LM)	AHN	○	20,800	321
EL-D00/1(150LM)	AHZ	△	23,800	321
EL-D00/1(150NH)	AHN	△	21,800	321
EL-D00/1(150NH)	AHZ	△	24,800	321
EL-D00/1(150NM)	AHN	△	20,800	321
EL-D00/1(150NM)	AHZ	△	23,800	321
EL-D00/1(150NS)	AHN	○	17,500	321
EL-D00/1(150NS)	AHZ	△	20,500	321
EL-D00/1(150WH)	AHN	△	21,800	321
EL-D00/1(150WH)	AHZ	△	24,800	321
EL-D00/1(150WM)	AHN	△	20,800	321
EL-D00/1(150WM)	AHZ	△	23,800	321
EL-D00/1(150WWM)	AHN	△	20,800	321
EL-D00/1(150WWM)	AHZ	△	23,800	321
EL-D00/1(200LM)	AHN	○	25,800	321
EL-D00/1(200LM)	AHZ	△	28,800	321
EL-D00/1(200NM)	AHN	△	25,800	321
EL-D00/1(200NM)	AHZ	△	28,800	321
EL-D00/1(200NS)	AHN	○	22,800	321
EL-D00/1(200NS)	AHZ	△	25,800	321
EL-D00/1(200WM)	AHN	△	25,800	321
EL-D00/1(200WM)	AHZ	△	28,800	321
EL-D00/1(200WWM)	AHN	△	25,800	321
EL-D00/1(200WWM)	AHZ	△	28,800	321
EL-D00/1(250LH)	AHN	△	30,800	321
EL-D00/1(250LH)	AHZ	△	33,800	321
EL-D00/1(250LM)	AHN	△	29,800	321
EL-D00/1(250LM)	AHZ	△	32,800	321
EL-D00/1(250NH)	AHN	△	30,800	321
EL-D00/1(250NH)	AHZ	△	33,800	321
EL-D00/1(250NM)	AHN	△	29,800	321
EL-D00/1(250NM)	AHZ	△	32,800	321

納期 ○=在庫対応品（配送期間を要します） △=受注生産品（ご注文後約2～6週間を要します） ★=在庫僅少品 サ=サービス部品
※納期は目安ですので、都度お問合せをお願いいたします。
※仕様は予告なしに変更される場合があります。

索引（形名検索）

機種名	定格	納期	希望小売価格	掲載ページ
EL-D00/1(250NS)	AHN	△	27,000	321
EL-D00/1(250NS)	AHZ	△	30,000	321
EL-D00/1(250WH)	AHN	△	30,800	321
EL-D00/1(250WH)	AHZ	△	33,800	321
EL-D00/1(250WM)	AHN	△	29,800	321
EL-D00/1(250WM)	AHZ	△	32,800	321
EL-D00/1(250WWM)	AHN	△	29,800	321
EL-D00/1(250WWM)	AHZ	△	32,800	321
EL-D01/1		○	4,300	322
EL-D01/1(06027M)	AHN	△	10,300	323
EL-D01/1(06027M)	AHZ	△	13,300	323
EL-D01/1(060LM)	AHN	○	10,300	323
EL-D01/1(060LM)	AHZ	△	13,300	323
EL-D01/1(060NM)	AHN	○	10,300	323
EL-D01/1(060NM)	AHZ	△	13,300	323
EL-D01/1(060WM)	AHN	△	10,300	323
EL-D01/1(060WM)	AHZ	△	13,300	323
EL-D01/1(060WWM)	AHN	△	10,300	323
EL-D01/1(060WWM)	AHZ	△	13,300	323
EL-D01/1(10027M)	AHN	△	16,000	323
EL-D01/1(10027M)	AHZ	△	19,000	323
EL-D01/1(100LH)	AHN	△	17,000	323
EL-D01/1(100LH)	AHZ	△	20,000	323
EL-D01/1(100LM)	AHN	○	16,000	323
EL-D01/1(100LM)	AHZ	△	19,000	323
EL-D01/1(100NH)	AHN	△	17,000	323
EL-D01/1(100NH)	AHZ	△	20,000	323
EL-D01/1(100NM)	AHN	△	16,000	323
EL-D01/1(100NM)	AHZ	△	19,000	323
EL-D01/1(100NS)	AHN	○	15,300	323
EL-D01/1(100NS)	AHZ	△	18,300	323
EL-D01/1(100WH)	AHN	△	17,000	323
EL-D01/1(100WH)	AHZ	△	20,000	323
EL-D01/1(100WM)	AHN	△	16,000	323
EL-D01/1(100WM)	AHZ	△	19,000	323
EL-D01/1(100WWM)	AHN	△	16,000	323
EL-D01/1(100WWM)	AHZ	△	19,000	323
EL-D01/1(15027M)	AHN	△	21,300	323
EL-D01/1(15027M)	AHZ	△	24,300	323
EL-D01/1(150LH)	AHN	△	22,300	323
EL-D01/1(150LH)	AHZ	△	25,300	323
EL-D01/1(150LM)	AHN	○	21,300	323
EL-D01/1(150LM)	AHZ	△	24,300	323
EL-D01/1(150NH)	AHN	△	22,300	323
EL-D01/1(150NH)	AHZ	△	25,300	323
EL-D01/1(150NM)	AHN	△	21,300	323
EL-D01/1(150NM)	AHZ	△	24,300	323
EL-D01/1(150NS)	AHN	○	18,000	323
EL-D01/1(150NS)	AHZ	△	21,000	323
EL-D01/1(150WH)	AHN	△	22,300	323
EL-D01/1(150WH)	AHZ	△	25,300	323
EL-D01/1(150WM)	AHN	△	21,300	323
EL-D01/1(150WM)	AHZ	△	24,300	323
EL-D01/1(150WWM)	AHN	△	21,300	323
EL-D01/1(150WWM)	AHZ	△	24,300	323

機種名	定格	納期	希望小売価格	掲載ページ
EL-D01/1(200LM)	AHN	○	26,300	323
EL-D01/1(200LM)	AHZ	△	29,300	323
EL-D01/1(200NM)	AHN	△	26,300	323
EL-D01/1(200NM)	AHZ	△	29,300	323
EL-D01/1(200NS)	AHN	○	23,300	323
EL-D01/1(200NS)	AHZ	△	26,300	323
EL-D01/1(200WM)	AHN	△	26,300	323
EL-D01/1(200WM)	AHZ	△	29,300	323
EL-D01/1(200WWM)	AHN	△	26,300	323
EL-D01/1(200WWM)	AHZ	△	29,300	323
EL-D01/1(250LH)	AHN	△	31,300	323
EL-D01/1(250LH)	AHZ	△	34,300	323
EL-D01/1(250LM)	AHN	△	30,300	323
EL-D01/1(250LM)	AHZ	△	33,300	323
EL-D01/1(250NH)	AHN	△	31,300	323
EL-D01/1(250NH)	AHZ	△	34,300	323
EL-D01/1(250NM)	AHN	△	30,300	323
EL-D01/1(250NM)	AHZ	△	33,300	323
EL-D01/1(250NS)	AHN	△	27,500	323
EL-D01/1(250NS)	AHZ	△	30,500	323
EL-D01/1(250WH)	AHN	△	31,300	323
EL-D01/1(250WH)	AHZ	△	34,300	323
EL-D01/1(250WM)	AHN	△	30,300	323
EL-D01/1(250WM)	AHZ	△	33,300	323
EL-D01/1(250WWM)	AHN	△	30,300	323
EL-D01/1(250WWM)	AHZ	△	33,300	323
EL-D02/2		○	3,800	324
EL-D02/2(06027M)	AHN	△	9,800	325
EL-D02/2(06027M)	AHZ	△	12,800	325
EL-D02/2(060LM)	AHN	○	9,800	325
EL-D02/2(060LM)	AHZ	△	12,800	325
EL-D02/2(060NM)	AHN	○	9,800	325
EL-D02/2(060NM)	AHZ	△	12,800	325
EL-D02/2(060WM)	AHN	△	9,800	325
EL-D02/2(060WM)	AHZ	△	12,800	325
EL-D02/2(060WWM)	AHN	△	9,800	325
EL-D02/2(060WWM)	AHZ	△	12,800	325
EL-D02/2(10027M)	AHN	△	15,500	325
EL-D02/2(10027M)	AHZ	△	18,500	325
EL-D02/2(100LH)	AHN	△	16,500	325
EL-D02/2(100LH)	AHZ	△	19,500	325
EL-D02/2(100LM)	AHN	○	15,500	325
EL-D02/2(100LM)	AHZ	△	18,500	325
EL-D02/2(100NH)	AHN	△	16,500	325
EL-D02/2(100NH)	AHZ	△	19,500	325
EL-D02/2(100NM)	AHN	△	15,500	325
EL-D02/2(100NM)	AHZ	△	18,500	325
EL-D02/2(100NS)	AHN	○	14,800	325
EL-D02/2(100NS)	AHZ	△	17,800	325
EL-D02/2(100WH)	AHN	△	16,500	325
EL-D02/2(100WH)	AHZ	△	19,500	325
EL-D02/2(100WM)	AHN	△	15,500	325
EL-D02/2(100WM)	AHZ	△	18,500	325
EL-D02/2(100WWM)	AHN	△	15,500	325
EL-D02/2(100WWM)	AHZ	△	18,500	325

機種名	定格	納期	希望小売価格	掲載ページ
EL-D02/2(15027M)	AHN	△	20,800	325
EL-D02/2(15027M)	AHZ	△	23,800	325
EL-D02/2(150LH)	AHN	△	21,800	325
EL-D02/2(150LH)	AHZ	△	24,800	325
EL-D02/2(150LM)	AHN	○	20,800	325
EL-D02/2(150LM)	AHZ	△	23,800	325
EL-D02/2(150NH)	AHN	△	21,800	325
EL-D02/2(150NH)	AHZ	△	24,800	325
EL-D02/2(150NM)	AHN	△	20,800	325
EL-D02/2(150NM)	AHZ	△	23,800	325
EL-D02/2(150NS)	AHN	○	17,500	325
EL-D02/2(150NS)	AHZ	△	20,500	325
EL-D02/2(150WH)	AHN	△	21,800	325
EL-D02/2(150WH)	AHZ	△	24,800	325
EL-D02/2(150WM)	AHN	△	20,800	325
EL-D02/2(150WM)	AHZ	△	23,800	325
EL-D02/2(150WWM)	AHN	△	20,800	325
EL-D02/2(150WWM)	AHZ	△	23,800	325
EL-D02/2(200LM)	AHN	○	25,800	325
EL-D02/2(200LM)	AHZ	△	28,800	325
EL-D02/2(200NM)	AHN	△	25,800	325
EL-D02/2(200NM)	AHZ	△	28,800	325
EL-D02/2(200NS)	AHN	○	22,800	325
EL-D02/2(200NS)	AHZ	△	25,800	325
EL-D02/2(200WM)	AHN	△	25,800	325
EL-D02/2(200WM)	AHZ	△	28,800	325
EL-D02/2(200WWM)	AHN	△	25,800	325
EL-D02/2(200WWM)	AHZ	△	28,800	325
EL-D02/2(250LH)	AHN	△	30,800	325
EL-D02/2(250LH)	AHZ	△	33,800	325
EL-D02/2(250LM)	AHN	△	29,800	325
EL-D02/2(250LM)	AHZ	△	32,800	325
EL-D02/2(250NH)	AHN	△	30,800	325
EL-D02/2(250NH)	AHZ	△	33,800	325
EL-D02/2(250NM)	AHN	△	29,800	325
EL-D02/2(250NM)	AHZ	△	32,800	325
EL-D02/2(250NS)	AHN	△	27,000	325
EL-D02/2(250NS)	AHZ	△	30,000	325
EL-D02/2(250WH)	AHN	△	30,800	325
EL-D02/2(250WH)	AHZ	△	33,800	325
EL-D02/2(250WM)	AHN	△	29,800	325
EL-D02/2(250WM)	AHZ	△	32,800	325
EL-D02/2(250WWM)	AHN	△	29,800	325
EL-D02/2(250WWM)	AHZ	△	32,800	325
EL-D03/2		○	4,300	326
EL-D03/2(06027M)	AHN	△	10,300	327
EL-D03/2(06027M)	AHZ	△	13,300	327
EL-D03/2(060LM)	AHN	○	10,300	327
EL-D03/2(060LM)	AHZ	△	13,300	327
EL-D03/2(060NM)	AHN	○	10,300	327
EL-D03/2(060NM)	AHZ	△	13,300	327
EL-D03/2(060WM)	AHN	△	10,300	327
EL-D03/2(060WM)	AHZ	△	13,300	327
EL-D03/2(060WWM)	AHN	△	10,300	327
EL-D03/2(060WWM)	AHZ	△	13,300	327

機種名	定格	納期	希望小売価格	掲載ページ
EL-D03/2(10027M)	AHN	△	16,000	327
EL-D03/2(10027M)	AHZ	△	19,000	327
EL-D03/2(100LH)	AHN	△	17,000	327
EL-D03/2(100LH)	AHZ	△	20,000	327
EL-D03/2(100LM)	AHN	○	16,000	327
EL-D03/2(100LM)	AHZ	△	19,000	327
EL-D03/2(100NH)	AHN	△	17,000	327
EL-D03/2(100NH)	AHZ	△	20,000	327
EL-D03/2(100NM)	AHN	△	16,000	327
EL-D03/2(100NM)	AHZ	△	19,000	327
EL-D03/2(100NS)	AHN	○	15,300	327
EL-D03/2(100NS)	AHZ	△	18,300	327
EL-D03/2(100WH)	AHN	△	17,000	327
EL-D03/2(100WH)	AHZ	△	20,000	327
EL-D03/2(100WM)	AHN	△	16,000	327
EL-D03/2(100WM)	AHZ	△	19,000	327
EL-D03/2(100WWM)	AHN	△	16,000	327
EL-D03/2(100WWM)	AHZ	△	19,000	327
EL-D03/2(15027M)	AHN	△	21,300	327
EL-D03/2(15027M)	AHZ	△	24,300	327
EL-D03/2(150LH)	AHN	△	22,300	327
EL-D03/2(150LH)	AHZ	△	25,300	327
EL-D03/2(150LM)	AHN	○	21,300	327
EL-D03/2(150LM)	AHZ	△	24,300	327
EL-D03/2(150NH)	AHN	△	22,300	327
EL-D03/2(150NH)	AHZ	△	25,300	327
EL-D03/2(150NM)	AHN	△	21,300	327
EL-D03/2(150NM)	AHZ	△	24,300	327
EL-D03/2(150NS)	AHN	○	18,000	327
EL-D03/2(150NS)	AHZ	△	21,000	327
EL-D03/2(150WH)	AHN	△	22,300	327
EL-D03/2(150WH)	AHZ	△	25,300	327
EL-D03/2(150WM)	AHN	△	21,300	327
EL-D03/2(150WM)	AHZ	△	24,300	327
EL-D03/2(150WWM)	AHN	△	21,300	327
EL-D03/2(150WWM)	AHZ	△	24,300	327
EL-D03/2(200LM)	AHN	○	26,300	327
EL-D03/2(200LM)	AHZ	△	29,300	327
EL-D03/2(200NM)	AHN	△	26,300	327
EL-D03/2(200NM)	AHZ	△	29,300	327
EL-D03/2(200NS)	AHN	○	23,300	327
EL-D03/2(200NS)	AHZ	△	26,300	327
EL-D03/2(200WM)	AHN	△	26,300	327
EL-D03/2(200WM)	AHZ	△	29,300	327
EL-D03/2(200WWM)	AHN	△	26,300	327
EL-D03/2(200WWM)	AHZ	△	29,300	327
EL-D03/2(250LH)	AHN	△	31,300	327
EL-D03/2(250LH)	AHZ	△	34,300	327
EL-D03/2(250LM)	AHN	△	30,300	327
EL-D03/2(250LM)	AHZ	△	33,300	327
EL-D03/2(250NH)	AHN	△	31,300	327
EL-D03/2(250NH)	AHZ	△	34,300	327
EL-D03/2(250NM)	AHN	△	30,300	327
EL-D03/2(250NM)	AHZ	△	33,300	327
EL-D03/2(250NS)	AHN	△	27,500	327
EL-D03/2(250NS)	AHZ	△	30,500	327
EL-D03/2(250WH)	AHN	△	31,300	327
EL-D03/2(250WH)	AHZ	△	34,300	327
EL-D03/2(250WM)	AHN	△	30,300	327
EL-D03/2(250WM)	AHZ	△	33,300	327
EL-D03/2(250WWM)	AHN	△	30,300	327
EL-D03/2(250WWM)	AHZ	△	33,300	327
EL-D04/3		○	3,800	328
EL-D04/3(06027M)	AHN	△	9,800	329
EL-D04/3(06027M)	AHZ	△	12,800	329
EL-D04/3(060LM)	AHN	○	9,800	329
EL-D04/3(060LM)	AHZ	△	12,800	329
EL-D04/3(060NM)	AHN	○	9,800	329
EL-D04/3(060NM)	AHZ	△	12,800	329
EL-D04/3(060WM)	AHN	△	9,800	329
EL-D04/3(060WM)	AHZ	△	12,800	329
EL-D04/3(060WWM)	AHN	△	9,800	329
EL-D04/3(060WWM)	AHZ	△	12,800	329
EL-D04/3(10027M)	AHN	△	15,500	329
EL-D04/3(10027M)	AHZ	△	18,500	329
EL-D04/3(100LH)	AHN	△	16,500	329
EL-D04/3(100LH)	AHZ	△	19,500	329
EL-D04/3(100LM)	AHN	○	15,500	329
EL-D04/3(100LM)	AHZ	△	18,500	329
EL-D04/3(100NH)	AHN	△	16,500	329
EL-D04/3(100NH)	AHZ	△	19,500	329
EL-D04/3(100NM)	AHN	△	15,500	329
EL-D04/3(100NM)	AHZ	△	18,500	329
EL-D04/3(100NS)	AHN	○	14,800	329
EL-D04/3(100NS)	AHZ	△	17,800	329
EL-D04/3(100WH)	AHN	△	16,500	329
EL-D04/3(100WH)	AHZ	△	19,500	329
EL-D04/3(100WM)	AHN	△	15,500	329
EL-D04/3(100WM)	AHZ	△	18,500	329
EL-D04/3(100WWM)	AHN	△	15,500	329
EL-D04/3(100WWM)	AHZ	△	18,500	329
EL-D04/3(15027M)	AHN	△	20,800	329
EL-D04/3(15027M)	AHZ	△	23,800	329
EL-D04/3(150LH)	AHN	△	21,800	329
EL-D04/3(150LH)	AHZ	△	24,800	329
EL-D04/3(150LM)	AHN	○	20,800	329
EL-D04/3(150LM)	AHZ	△	23,800	329
EL-D04/3(150NH)	AHN	△	21,800	329
EL-D04/3(150NH)	AHZ	△	24,800	329
EL-D04/3(150NM)	AHN	△	20,800	329
EL-D04/3(150NM)	AHZ	△	23,800	329
EL-D04/3(150NS)	AHN	○	17,500	329
EL-D04/3(150NS)	AHZ	△	20,500	329
EL-D04/3(150WH)	AHN	△	21,800	329
EL-D04/3(150WH)	AHZ	△	24,800	329
EL-D04/3(150WM)	AHN	△	20,800	329
EL-D04/3(150WM)	AHZ	△	23,800	329
EL-D04/3(150WWM)	AHN	△	20,800	329
EL-D04/3(150WWM)	AHZ	△	23,800	329
EL-D04/3(200LM)	AHN	○	25,800	329
EL-D04/3(200LM)	AHZ	△	28,800	329
EL-D04/3(200NM)	AHN	△	25,800	329
EL-D04/3(200NM)	AHZ	△	28,800	329
EL-D04/3(200NS)	AHN	○	22,800	329
EL-D04/3(200NS)	AHZ	△	25,800	329
EL-D04/3(200WM)	AHN	△	25,800	329
EL-D04/3(200WM)	AHZ	△	28,800	329
EL-D04/3(200WWM)	AHN	△	25,800	329
EL-D04/3(200WWM)	AHZ	△	28,800	329
EL-D04/3(250LH)	AHN	△	30,800	329
EL-D04/3(250LH)	AHZ	△	33,800	329
EL-D04/3(250LM)	AHN	△	29,800	329
EL-D04/3(250LM)	AHZ	△	32,800	329
EL-D04/3(250NH)	AHN	△	30,800	329
EL-D04/3(250NH)	AHZ	△	33,800	329
EL-D04/3(250NM)	AHN	△	29,800	329
EL-D04/3(250NM)	AHZ	△	32,800	329
EL-D04/3(250NS)	AHN	△	27,000	329
EL-D04/3(250NS)	AHZ	△	30,000	329
EL-D04/3(250WH)	AHN	△	30,800	329
EL-D04/3(250WH)	AHZ	△	33,800	329
EL-D04/3(250WM)	AHN	△	29,800	329
EL-D04/3(250WM)	AHZ	△	32,800	329
EL-D04/3(250WWM)	AHN	△	29,800	329
EL-D04/3(250WWM)	AHZ	△	32,800	329
EL-D0400L	1LN	△	7,800	363
EL-D0400N	1LN	○	7,800	363
EL-D0401L	1LN	△	6,800	363
EL-D0401N	1LN	○	6,800	363
EL-D05/3		○	4,300	330
EL-D05/3(06027M)	AHN	△	10,300	331
EL-D05/3(06027M)	AHZ	△	13,300	331
EL-D05/3(060LM)	AHN	○	10,300	331
EL-D05/3(060LM)	AHZ	△	13,300	331
EL-D05/3(060NM)	AHN	○	10,300	331
EL-D05/3(060NM)	AHZ	△	13,300	331
EL-D05/3(060WM)	AHN	△	10,300	331
EL-D05/3(060WM)	AHZ	△	13,300	331
EL-D05/3(060WWM)	AHN	△	10,300	331
EL-D05/3(060WWM)	AHZ	△	13,300	331
EL-D05/3(10027M)	AHN	△	16,000	331
EL-D05/3(10027M)	AHZ	△	19,000	331
EL-D05/3(100LH)	AHN	△	17,000	331
EL-D05/3(100LH)	AHZ	△	20,000	331
EL-D05/3(100LM)	AHN	○	16,000	331
EL-D05/3(100LM)	AHZ	△	19,000	331
EL-D05/3(100NH)	AHN	△	17,000	331
EL-D05/3(100NH)	AHZ	△	20,000	331
EL-D05/3(100NM)	AHN	△	16,000	331
EL-D05/3(100NM)	AHZ	△	19,000	331
EL-D05/3(100NS)	AHN	○	15,300	331
EL-D05/3(100NS)	AHZ	△	18,300	331
EL-D05/3(100WH)	AHN	△	17,000	331
EL-D05/3(100WH)	AHZ	△	20,000	331
EL-D05/3(100WM)	AHN	△	16,000	331

納期 ○=在庫対応品（配送期間を要します） △=受注生産品（ご注文後約2～6週間を要します） ★=在庫僅少品 サ=サービス部品
※納期は目安ですので、都度お問合せをお願いいたします。
※仕様は予告なしに変更される場合があります。

索引（形名検索）

機種名	定格	納期	希望小売価格	掲載ページ
EL-D05/3(100WM)	AHZ	△	19,000	331
EL-D05/3(100WWM)	AHN	△	16,000	331
EL-D05/3(100WWM)	AHZ	△	19,000	331
EL-D05/3(15027M)	AHN	△	21,300	331
EL-D05/3(15027M)	AHZ	△	24,300	331
EL-D05/3(150LH)	AHN	△	22,300	331
EL-D05/3(150LH)	AHZ	△	25,300	331
EL-D05/3(150LM)	AHN	○	21,300	331
EL-D05/3(150LM)	AHZ	△	24,300	331
EL-D05/3(150NH)	AHN	△	22,300	331
EL-D05/3(150NH)	AHZ	△	25,300	331
EL-D05/3(150NM)	AHN	△	21,300	331
EL-D05/3(150NM)	AHZ	△	24,300	331
EL-D05/3(150NS)	AHN	○	18,000	331
EL-D05/3(150NS)	AHZ	△	21,000	331
EL-D05/3(150WH)	AHN	△	22,300	331
EL-D05/3(150WH)	AHZ	△	25,300	331
EL-D05/3(150WM)	AHN	△	21,300	331
EL-D05/3(150WM)	AHZ	△	24,300	331
EL-D05/3(150WWM)	AHN	△	21,300	331
EL-D05/3(150WWM)	AHZ	△	24,300	331
EL-D05/3(200LM)	AHN	○	26,300	331
EL-D05/3(200LM)	AHZ	△	29,300	331
EL-D05/3(200NM)	AHN	△	26,300	331
EL-D05/3(200NM)	AHZ	△	29,300	331
EL-D05/3(200NS)	AHN	○	23,300	331
EL-D05/3(200NS)	AHZ	△	26,300	331
EL-D05/3(200WM)	AHN	△	26,300	331
EL-D05/3(200WM)	AHZ	△	29,300	331
EL-D05/3(200WWM)	AHN	△	26,300	331
EL-D05/3(200WWM)	AHZ	△	29,300	331
EL-D05/3(250LH)	AHN	△	31,300	331
EL-D05/3(250LH)	AHZ	△	34,300	331
EL-D05/3(250LM)	AHN	△	30,300	331
EL-D05/3(250LM)	AHZ	△	33,300	331
EL-D05/3(250NH)	AHN	△	31,300	331
EL-D05/3(250NH)	AHZ	△	34,300	331
EL-D05/3(250NM)	AHN	△	30,300	331
EL-D05/3(250NM)	AHZ	△	33,300	331
EL-D05/3(250NS)	AHN	△	27,500	331
EL-D05/3(250NS)	AHZ	△	30,500	331
EL-D05/3(250WH)	AHN	△	31,300	331
EL-D05/3(250WH)	AHZ	△	34,300	331
EL-D05/3(250WM)	AHN	△	30,300	331
EL-D05/3(250WM)	AHZ	△	33,300	331
EL-D05/3(250WWM)	AHN	△	30,300	331
EL-D05/3(250WWM)	AHZ	△	33,300	331
EL-D0523L/1W		★	9,800	371
EL-D0523N/1W		★	9,800	371
EL-D0523W/1W		★	9,800	371
EL-D0523WW/1W		★	9,800	371
EL-D0529L/1W		★	12,800	371
EL-D0529N/1W		★	12,800	371
EL-D0529W/1W		★	12,800	371
EL-D0529WW/1W		★	12,800	371

機種名	定格	納期	希望小売価格	掲載ページ
EL-D0533L/3W		★	12,800	371
EL-D0533N/3W		★	12,800	371
EL-D0533W/3W		★	12,800	371
EL-D0533WW/3W		★	12,800	371
EL-D0538L/3W		★	14,800	371
EL-D0538N/3W		★	14,800	371
EL-D0538W/3W		★	14,800	371
EL-D0538WW/3W		★	14,800	371
EL-D0539L/3W		★	20,300	371
EL-D0539N/3W		★	20,300	371
EL-D0539W/3W		★	20,300	371
EL-D0539WW/3W		★	20,300	371
EL-D0540L/K		受注	13,800	399、401
EL-D0540L/W		△	13,800	399、401
EL-D0540L27/K		受注	13,800	399、401
EL-D0540L27/W		△	13,800	399、401
EL-D0541L/K		受注	13,800	399、401
EL-D0541L/W		△	13,800	399、401
EL-D0541L27/K		受注	13,800	399、401
EL-D0541L27/W		△	13,800	399、401
EL-D0542L/K		受注	13,800	399、401
EL-D0542L/W		△	13,800	399、401
EL-D0542L27/K		受注	13,800	399、401
EL-D0542L27/W		△	13,800	399、401
EL-D0543L/K		受注	16,800	427、429
EL-D0543L/W		△	16,800	427、429
EL-D0543L27/K		受注	16,800	427、429
EL-D0543L27/W		△	16,800	427、429
EL-D0544L/K		受注	16,800	427、429
EL-D0544L/W		△	16,800	427、429
EL-D0544L27/K		受注	16,800	427、429
EL-D0544L27/W		△	16,800	427、429
EL-D0550W/1K		受注	12,800	394
EL-D0550W/1W		△	12,800	394
EL-D0550WW/1K		受注	12,800	394
EL-D0550WW/1W		△	12,800	394
EL-D06/2		△	5,800	336
EL-D06/2(06027M)	AHN	△	11,800	337
EL-D06/2(06027M)	AHZ	△	14,800	337
EL-D06/2(060LM)	AHN	△	11,800	337
EL-D06/2(060LM)	AHZ	△	14,800	337
EL-D06/2(060NM)	AHN	△	11,800	337
EL-D06/2(060NM)	AHZ	△	14,800	337
EL-D06/2(060WM)	AHN	△	11,800	337
EL-D06/2(060WM)	AHZ	△	14,800	337
EL-D06/2(060WWM)	AHN	△	11,800	337
EL-D06/2(060WWM)	AHZ	△	14,800	337
EL-D06/2(10027M)	AHN	△	17,500	337
EL-D06/2(10027M)	AHZ	△	20,500	337
EL-D06/2(100LH)	AHN	△	18,500	337
EL-D06/2(100LH)	AHZ	△	21,500	337
EL-D06/2(100LM)	AHN	△	17,500	337
EL-D06/2(100LM)	AHZ	△	20,500	337
EL-D06/2(100NH)	AHN	△	18,500	337
EL-D06/2(100NH)	AHZ	△	21,500	337

機種名	定格	納期	希望小売価格	掲載ページ
EL-D06/2(100NM)	AHN	△	17,500	337
EL-D06/2(100NM)	AHZ	△	20,500	337
EL-D06/2(100NS)	AHN	△	16,800	337
EL-D06/2(100NS)	AHZ	△	19,800	337
EL-D06/2(100WH)	AHN	△	18,500	337
EL-D06/2(100WH)	AHZ	△	21,500	337
EL-D06/2(100WM)	AHN	△	17,500	337
EL-D06/2(100WM)	AHZ	△	20,500	337
EL-D06/2(100WWM)	AHN	△	17,500	337
EL-D06/2(100WWM)	AHZ	△	20,500	337
EL-D06/2(15027M)	AHN	△	22,800	337
EL-D06/2(15027M)	AHZ	△	25,800	337
EL-D06/2(150LH)	AHN	△	23,800	337
EL-D06/2(150LH)	AHZ	△	26,800	337
EL-D06/2(150LM)	AHN	△	22,800	337
EL-D06/2(150LM)	AHZ	△	25,800	337
EL-D06/2(150NH)	AHN	△	23,800	337
EL-D06/2(150NH)	AHZ	△	26,800	337
EL-D06/2(150NM)	AHN	△	22,800	337
EL-D06/2(150NM)	AHZ	△	25,800	337
EL-D06/2(150NS)	AHN	△	19,500	337
EL-D06/2(150NS)	AHZ	△	22,500	337
EL-D06/2(150WH)	AHN	△	23,800	337
EL-D06/2(150WH)	AHZ	△	26,800	337
EL-D06/2(150WM)	AHN	△	22,800	337
EL-D06/2(150WM)	AHZ	△	25,800	337
EL-D06/2(150WWM)	AHN	△	22,800	337
EL-D06/2(150WWM)	AHZ	△	25,800	337
EL-D06/2(200LM)	AHN	△	27,800	337
EL-D06/2(200LM)	AHZ	△	30,800	337
EL-D06/2(200NM)	AHN	△	27,800	337
EL-D06/2(200NM)	AHZ	△	30,800	337
EL-D06/2(200NS)	AHN	△	24,800	337
EL-D06/2(200NS)	AHZ	△	27,800	337
EL-D06/2(200WM)	AHN	△	27,800	337
EL-D06/2(200WM)	AHZ	△	30,800	337
EL-D06/2(200WWM)	AHN	△	27,800	337
EL-D06/2(200WWM)	AHZ	△	30,800	337
EL-D06/2(250LH)	AHN	△	32,800	337
EL-D06/2(250LH)	AHZ	△	35,800	337
EL-D06/2(250LM)	AHN	△	31,800	337
EL-D06/2(250LM)	AHZ	△	34,800	337
EL-D06/2(250NH)	AHN	△	32,800	337
EL-D06/2(250NH)	AHZ	△	35,800	337
EL-D06/2(250NM)	AHN	△	31,800	337
EL-D06/2(250NM)	AHZ	△	34,800	337
EL-D06/2(250NS)	AHN	△	29,000	337
EL-D06/2(250NS)	AHZ	△	32,000	337
EL-D06/2(250WH)	AHN	△	32,800	337
EL-D06/2(250WH)	AHZ	△	35,800	337
EL-D06/2(250WM)	AHN	△	31,800	337
EL-D06/2(250WM)	AHZ	△	34,800	337
EL-D06/2(250WWM)	AHN	△	31,800	337
EL-D06/2(250WWM)	AHZ	△	34,800	337
EL-D07/2		△	5,800	338

機種名	定格	納期	希望小売価格	掲載ページ
EL-D07/2(06027M)	AHN	△	11,800	339
EL-D07/2(06027M)	AHZ	△	14,800	339
EL-D07/2(060LM)	AHN	△	11,800	339
EL-D07/2(060LM)	AHZ	△	14,800	339
EL-D07/2(060NM)	AHN	△	11,800	339
EL-D07/2(060NM)	AHZ	△	14,800	339
EL-D07/2(060WM)	AHN	△	11,800	339
EL-D07/2(060WM)	AHZ	△	14,800	339
EL-D07/2(060WWM)	AHN	△	11,800	339
EL-D07/2(060WWM)	AHZ	△	14,800	339
EL-D07/2(10027M)	AHN	△	17,500	339
EL-D07/2(10027M)	AHZ	△	20,500	339
EL-D07/2(100LH)	AHN	△	18,500	339
EL-D07/2(100LH)	AHZ	△	21,500	339
EL-D07/2(100LM)	AHN	△	17,500	339
EL-D07/2(100LM)	AHZ	△	20,500	339
EL-D07/2(100NH)	AHN	△	18,500	339
EL-D07/2(100NH)	AHZ	△	21,500	339
EL-D07/2(100NM)	AHN	△	17,500	339
EL-D07/2(100NM)	AHZ	△	20,500	339
EL-D07/2(100NS)	AHN	△	16,800	339
EL-D07/2(100NS)	AHZ	△	19,800	339
EL-D07/2(100WH)	AHN	△	18,500	339
EL-D07/2(100WH)	AHZ	△	21,500	339
EL-D07/2(100WM)	AHN	△	17,500	339
EL-D07/2(100WM)	AHZ	△	20,500	339
EL-D07/2(100WWM)	AHN	△	17,500	339
EL-D07/2(100WWM)	AHZ	△	20,500	339
EL-D07/2(15027M)	AHN	△	22,800	339
EL-D07/2(15027M)	AHZ	△	25,800	339
EL-D07/2(150LH)	AHN	△	23,800	339
EL-D07/2(150LH)	AHZ	△	26,800	339
EL-D07/2(150LM)	AHN	△	22,800	339
EL-D07/2(150LM)	AHZ	△	25,800	339
EL-D07/2(150NH)	AHN	△	23,800	339
EL-D07/2(150NH)	AHZ	△	26,800	339
EL-D07/2(150NM)	AHN	△	22,800	339
EL-D07/2(150NM)	AHZ	△	25,800	339
EL-D07/2(150NS)	AHN	△	19,500	339
EL-D07/2(150NS)	AHZ	△	22,500	339
EL-D07/2(150WH)	AHN	△	23,800	339
EL-D07/2(150WH)	AHZ	△	26,800	339
EL-D07/2(150WM)	AHN	△	22,800	339
EL-D07/2(150WM)	AHZ	△	25,800	339
EL-D07/2(150WWM)	AHN	△	22,800	339
EL-D07/2(150WWM)	AHZ	△	25,800	339
EL-D07/2(200LM)	AHN	△	27,800	339
EL-D07/2(200LM)	AHZ	△	30,800	339
EL-D07/2(200NM)	AHN	△	27,800	339
EL-D07/2(200NM)	AHZ	△	30,800	339
EL-D07/2(200NS)	AHN	△	24,800	339
EL-D07/2(200NS)	AHZ	△	27,800	339
EL-D07/2(200WM)	AHN	△	27,800	339
EL-D07/2(200WM)	AHZ	△	30,800	339
EL-D07/2(200WWM)	AHN	△	27,800	339
EL-D07/2(200WWM)	AHZ	△	30,800	339
EL-D07/2(250LH)	AHN	△	32,800	339
EL-D07/2(250LH)	AHZ	△	35,800	339
EL-D07/2(250LM)	AHN	△	31,800	339
EL-D07/2(250LM)	AHZ	△	34,800	339
EL-D07/2(250NH)	AHN	△	32,800	339
EL-D07/2(250NH)	AHZ	△	35,800	339
EL-D07/2(250NM)	AHN	△	31,800	339
EL-D07/2(250NM)	AHZ	△	34,800	339
EL-D07/2(250NS)	AHN	△	29,000	339
EL-D07/2(250NS)	AHZ	△	32,000	339
EL-D07/2(250WH)	AHN	△	32,800	339
EL-D07/2(250WH)	AHZ	△	35,800	339
EL-D07/2(250WM)	AHN	△	31,800	339
EL-D07/2(250WM)	AHZ	△	34,800	339
EL-D07/2(250WWM)	AHN	△	31,800	339
EL-D07/2(250WWM)	AHZ	△	34,800	339
EL-D0700L/1K		受注	9,800	398、400
EL-D0700L/1W		△	9,800	398、400
EL-D0700L27/1K		受注	9,800	398、400
EL-D0700L27/1W		△	9,800	398、400
EL-D0701L/1K		受注	12,800	426、428
EL-D0701L/1W		△	12,800	426、428
EL-D0701L27/1K		受注	12,800	426、428
EL-D0701L27/1W		△	12,800	426、428
EL-D08/3		△	5,800	340
EL-D08/3(06027M)	AHN	△	11,800	341
EL-D08/3(06027M)	AHZ	△	14,800	341
EL-D08/3(060LM)	AHN	△	11,800	341
EL-D08/3(060LM)	AHZ	△	14,800	341
EL-D08/3(060NM)	AHN	△	11,800	341
EL-D08/3(060NM)	AHZ	△	14,800	341
EL-D08/3(060WM)	AHN	△	11,800	341
EL-D08/3(060WM)	AHZ	△	14,800	341
EL-D08/3(060WWM)	AHN	△	11,800	341
EL-D08/3(060WWM)	AHZ	△	14,800	341
EL-D08/3(10027M)	AHN	△	17,500	341
EL-D08/3(10027M)	AHZ	△	20,500	341
EL-D08/3(100LH)	AHN	△	18,500	341
EL-D08/3(100LH)	AHZ	△	21,500	341
EL-D08/3(100LM)	AHN	△	17,500	341
EL-D08/3(100LM)	AHZ	△	20,500	341
EL-D08/3(100NH)	AHN	△	18,500	341
EL-D08/3(100NH)	AHZ	△	21,500	341
EL-D08/3(100NM)	AHN	△	17,500	341
EL-D08/3(100NM)	AHZ	△	20,500	341
EL-D08/3(100NS)	AHN	△	16,800	341
EL-D08/3(100NS)	AHZ	△	19,800	341
EL-D08/3(100WH)	AHN	△	18,500	341
EL-D08/3(100WH)	AHZ	△	21,500	341
EL-D08/3(100WM)	AHN	△	17,500	341
EL-D08/3(100WM)	AHZ	△	20,500	341
EL-D08/3(100WWM)	AHN	△	17,500	341
EL-D08/3(100WWM)	AHZ	△	20,500	341
EL-D08/3(15027M)	AHN	△	22,800	341
EL-D08/3(15027M)	AHZ	△	25,800	341
EL-D08/3(150LH)	AHN	△	23,800	341
EL-D08/3(150LH)	AHZ	△	26,800	341
EL-D08/3(150LM)	AHN	△	22,800	341
EL-D08/3(150LM)	AHZ	△	25,800	341
EL-D08/3(150NH)	AHN	△	23,800	341
EL-D08/3(150NH)	AHZ	△	26,800	341
EL-D08/3(150NM)	AHN	△	22,800	341
EL-D08/3(150NM)	AHZ	△	25,800	341
EL-D08/3(150NS)	AHN	△	19,500	341
EL-D08/3(150NS)	AHZ	△	22,500	341
EL-D08/3(150WH)	AHN	△	23,800	341
EL-D08/3(150WH)	AHZ	△	26,800	341
EL-D08/3(150WM)	AHN	△	22,800	341
EL-D08/3(150WM)	AHZ	△	25,800	341
EL-D08/3(150WWM)	AHN	△	22,800	341
EL-D08/3(150WWM)	AHZ	△	25,800	341
EL-D08/3(200LM)	AHN	△	27,800	341
EL-D08/3(200LM)	AHZ	△	30,800	341
EL-D08/3(200NM)	AHN	△	27,800	341
EL-D08/3(200NM)	AHZ	△	30,800	341
EL-D08/3(200NS)	AHN	△	24,800	341
EL-D08/3(200NS)	AHZ	△	27,800	341
EL-D08/3(200WM)	AHN	△	27,800	341
EL-D08/3(200WM)	AHZ	△	30,800	341
EL-D08/3(200WWM)	AHN	△	27,800	341
EL-D08/3(200WWM)	AHZ	△	30,800	341
EL-D08/3(250LH)	AHN	△	32,800	341
EL-D08/3(250LH)	AHZ	△	35,800	341
EL-D08/3(250LM)	AHN	△	31,800	341
EL-D08/3(250LM)	AHZ	△	34,800	341
EL-D08/3(250NH)	AHN	△	32,800	341
EL-D08/3(250NH)	AHZ	△	35,800	341
EL-D08/3(250NM)	AHN	△	31,800	341
EL-D08/3(250NM)	AHZ	△	34,800	341
EL-D08/3(250NS)	AHN	△	29,000	341
EL-D08/3(250NS)	AHZ	△	32,000	341
EL-D08/3(250WH)	AHN	△	32,800	341
EL-D08/3(250WH)	AHZ	△	35,800	341
EL-D08/3(250WM)	AHN	△	31,800	341
EL-D08/3(250WM)	AHZ	△	34,800	341
EL-D08/3(250WWM)	AHN	△	31,800	341
EL-D08/3(250WWM)	AHZ	△	34,800	341
EL-D0800L/K		受注	6,800	416、418
EL-D0800L/W		△	6,800	416、418
EL-D0800L27/K		受注	6,800	416、418
EL-D0800L27/W		△	6,800	416、418
EL-D0800N/K		受注	6,800	416、418
EL-D0800N/W		△	6,800	416、418
EL-D0800W/K		受注	6,800	416、418
EL-D0800W/W		△	6,800	416、418
EL-D0800WW/K		受注	6,800	416、418
EL-D0800WW/W		△	6,800	416、418
EL-D0801L/1K		受注	7,800	415、417
EL-D0801L/1W		△	7,800	415、417

納期 ○=在庫対応品（配送期間を要します） △=受注生産品（ご注文後約2～6週間を要します） ★=在庫僅少品 サ=サービス部品
※納期は目安ですので、都度お問合せをお願いいたします。
※仕様は予告なしに変更される場合があります。

索引（形名検索）

機種名	定格	納期	希望小売価格	掲載ページ
EL-D0801L27/1K		受注	7,800	415、417
EL-D0801L27/1W		△	7,800	415、417
EL-D0801N/1K		受注	7,800	415、417
EL-D0801N/1W		△	7,800	415、417
EL-D0801W/1K		受注	7,800	415、417
EL-D0801W/1W		△	7,800	415、417
EL-D0801WW/1K		受注	7,800	415、417
EL-D0801WW/1W		△	7,800	415、417
EL-D09/3		△	5,800	342
EL-D09/3(06027M)	AHN	△	11,800	343
EL-D09/3(06027M)	AHZ	△	14,800	343
EL-D09/3(060LM)	AHN	△	11,800	343
EL-D09/3(060LM)	AHZ	△	14,800	343
EL-D09/3(060NM)	AHN	△	11,800	343
EL-D09/3(060NM)	AHZ	△	14,800	343
EL-D09/3(060WM)	AHN	△	11,800	343
EL-D09/3(060WM)	AHZ	△	14,800	343
EL-D09/3(060WWM)	AHN	△	11,800	343
EL-D09/3(060WWM)	AHZ	△	14,800	343
EL-D09/3(10027M)	AHN	△	17,500	343
EL-D09/3(10027M)	AHZ	△	20,500	343
EL-D09/3(100LH)	AHN	△	18,500	343
EL-D09/3(100LH)	AHZ	△	21,500	343
EL-D09/3(100LM)	AHN	△	17,500	343
EL-D09/3(100LM)	AHZ	△	20,500	343
EL-D09/3(100NH)	AHN	△	18,500	343
EL-D09/3(100NH)	AHZ	△	21,500	343
EL-D09/3(100NM)	AHN	△	17,500	343
EL-D09/3(100NM)	AHZ	△	20,500	343
EL-D09/3(100NS)	AHN	△	16,800	343
EL-D09/3(100NS)	AHZ	△	19,800	343
EL-D09/3(100WH)	AHN	△	18,500	343
EL-D09/3(100WH)	AHZ	△	21,500	343
EL-D09/3(100WM)	AHN	△	17,500	343
EL-D09/3(100WM)	AHZ	△	20,500	343
EL-D09/3(100WWM)	AHN	△	17,500	343
EL-D09/3(100WWM)	AHZ	△	20,500	343
EL-D09/3(15027M)	AHN	△	22,800	343
EL-D09/3(15027M)	AHZ	△	25,800	343
EL-D09/3(150LH)	AHN	△	23,800	343
EL-D09/3(150LH)	AHZ	△	26,800	343
EL-D09/3(150LM)	AHN	△	22,800	343
EL-D09/3(150LM)	AHZ	△	25,800	343
EL-D09/3(150NH)	AHN	△	23,800	343
EL-D09/3(150NH)	AHZ	△	26,800	343
EL-D09/3(150NM)	AHN	△	22,800	343
EL-D09/3(150NM)	AHZ	△	25,800	343
EL-D09/3(150NS)	AHN	△	19,500	343
EL-D09/3(150NS)	AHZ	△	22,500	343
EL-D09/3(150WH)	AHN	△	23,800	343
EL-D09/3(150WH)	AHZ	△	26,800	343
EL-D09/3(150WM)	AHN	△	22,800	343
EL-D09/3(150WM)	AHZ	△	25,800	343
EL-D09/3(150WWM)	AHN	△	22,800	343
EL-D09/3(150WWM)	AHZ	△	25,800	343
EL-D09/3(200LM)	AHN	△	27,800	343
EL-D09/3(200LM)	AHZ	△	30,800	343
EL-D09/3(200NM)	AHN	△	27,800	343
EL-D09/3(200NM)	AHZ	△	30,800	343
EL-D09/3(200NS)	AHN	△	24,800	343
EL-D09/3(200NS)	AHZ	△	27,800	343
EL-D09/3(200WM)	AHN	△	27,800	343
EL-D09/3(200WM)	AHZ	△	30,800	343
EL-D09/3(200WWM)	AHN	△	27,800	343
EL-D09/3(200WWM)	AHZ	△	30,800	343
EL-D09/3(250LH)	AHN	△	32,800	343
EL-D09/3(250LH)	AHZ	△	35,800	343
EL-D09/3(250LM)	AHN	△	31,800	343
EL-D09/3(250LM)	AHZ	△	34,800	343
EL-D09/3(250NH)	AHN	△	32,800	343
EL-D09/3(250NH)	AHZ	△	35,800	343
EL-D09/3(250NM)	AHN	△	31,800	343
EL-D09/3(250NM)	AHZ	△	34,800	343
EL-D09/3(250NS)	AHN	△	29,000	343
EL-D09/3(250NS)	AHZ	△	32,000	343
EL-D09/3(250WH)	AHN	△	32,800	343
EL-D09/3(250WH)	AHZ	△	35,800	343
EL-D09/3(250WM)	AHN	△	31,800	343
EL-D09/3(250WM)	AHZ	△	34,800	343
EL-D09/3(250WWM)	AHN	△	31,800	343
EL-D09/3(250WWM)	AHZ	△	34,800	343
EL-D10/2		△	13,800	344
EL-D10/2(06027M)	AHN	△	19,800	345
EL-D10/2(06027M)	AHZ	△	22,800	345
EL-D10/2(060LM)	AHN	△	19,800	345
EL-D10/2(060LM)	AHZ	△	22,800	345
EL-D10/2(060NM)	AHN	△	19,800	345
EL-D10/2(060NM)	AHZ	△	22,800	345
EL-D10/2(060WM)	AHN	△	19,800	345
EL-D10/2(060WM)	AHZ	△	22,800	345
EL-D10/2(060WWM)	AHN	△	19,800	345
EL-D10/2(060WWM)	AHZ	△	22,800	345
EL-D10/2(10027M)	AHN	△	25,500	345
EL-D10/2(10027M)	AHZ	△	28,500	345
EL-D10/2(100LH)	AHN	△	26,500	345
EL-D10/2(100LH)	AHZ	△	29,500	345
EL-D10/2(100LM)	AHN	△	25,500	345
EL-D10/2(100LM)	AHZ	△	28,500	345
EL-D10/2(100NH)	AHN	△	26,500	345
EL-D10/2(100NH)	AHZ	△	29,500	345
EL-D10/2(100NM)	AHN	△	25,500	345
EL-D10/2(100NM)	AHZ	△	28,500	345
EL-D10/2(100NS)	AHN	△	24,800	345
EL-D10/2(100NS)	AHZ	△	27,800	345
EL-D10/2(100WH)	AHN	△	26,500	345
EL-D10/2(100WH)	AHZ	△	29,500	345
EL-D10/2(100WM)	AHN	△	25,500	345
EL-D10/2(100WM)	AHZ	△	28,500	345
EL-D10/2(100WWM)	AHN	△	25,500	345
EL-D10/2(100WWM)	AHZ	△	28,500	345
EL-D10/2(15027M)	AHN	△	30,800	345
EL-D10/2(15027M)	AHZ	△	33,800	345
EL-D10/2(150LH)	AHN	△	31,800	345
EL-D10/2(150LH)	AHZ	△	34,800	345
EL-D10/2(150LM)	AHN	△	30,800	345
EL-D10/2(150LM)	AHZ	△	33,800	345
EL-D10/2(150NH)	AHN	△	31,800	345
EL-D10/2(150NH)	AHZ	△	34,800	345
EL-D10/2(150NM)	AHN	△	30,800	345
EL-D10/2(150NM)	AHZ	△	33,800	345
EL-D10/2(150NS)	AHN	△	27,500	345
EL-D10/2(150NS)	AHZ	△	30,500	345
EL-D10/2(150WH)	AHN	△	31,800	345
EL-D10/2(150WH)	AHZ	△	34,800	345
EL-D10/2(150WM)	AHN	△	30,800	345
EL-D10/2(150WM)	AHZ	△	33,800	345
EL-D10/2(150WWM)	AHN	△	30,800	345
EL-D10/2(150WWM)	AHZ	△	33,800	345
EL-D10/2(200LM)	AHN	△	35,800	345
EL-D10/2(200LM)	AHZ	△	38,800	345
EL-D10/2(200NM)	AHN	△	35,800	345
EL-D10/2(200NM)	AHZ	△	38,800	345
EL-D10/2(200NS)	AHN	△	32,800	345
EL-D10/2(200NS)	AHZ	△	35,800	345
EL-D10/2(200WM)	AHN	△	35,800	345
EL-D10/2(200WM)	AHZ	△	38,800	345
EL-D10/2(200WWM)	AHN	△	35,800	345
EL-D10/2(200WWM)	AHZ	△	38,800	345
EL-D10/2(250LH)	AHN	△	40,800	345
EL-D10/2(250LH)	AHZ	△	43,800	345
EL-D10/2(250LM)	AHN	△	39,800	345
EL-D10/2(250LM)	AHZ	△	42,800	345
EL-D10/2(250NH)	AHN	△	40,800	345
EL-D10/2(250NH)	AHZ	△	43,800	345
EL-D10/2(250NM)	AHN	△	39,800	345
EL-D10/2(250NM)	AHZ	△	42,800	345
EL-D10/2(250NS)	AHN	△	37,000	345
EL-D10/2(250NS)	AHZ	△	40,000	345
EL-D10/2(250WH)	AHN	△	40,800	345
EL-D10/2(250WH)	AHZ	△	43,800	345
EL-D10/2(250WM)	AHN	△	39,800	345
EL-D10/2(250WM)	AHZ	△	42,800	345
EL-D10/2(250WWM)	AHN	△	39,800	345
EL-D10/2(250WWM)	AHZ	△	42,800	345
EL-D1022L/1W		★	15,500	371
EL-D1022N/1W		★	15,500	371
EL-D1022W/1W		★	15,500	371
EL-D1022WW/1W		★	15,500	371
EL-D1023L/1W		★	15,500	371
EL-D1023N/1W		★	15,500	371
EL-D1023W/1W		★	15,500	371
EL-D1023WW/1W		★	15,500	371
EL-D1024L/2W		★	15,500	371
EL-D1024N/2W		★	15,500	371
EL-D1024W/2W		★	15,500	371

機種名	定格	納期	希望小売価格	掲載ページ
EL-D1024WW/2W		★	15,500	371
EL-D1025L/2W		★	15,500	371
EL-D1025N/2W		★	15,500	371
EL-D1025W/2W		★	15,500	371
EL-D1025WW/2W		★	15,500	371
EL-D1026L/3W		★	15,500	371
EL-D1026N/3W		★	15,500	371
EL-D1026W/3W		★	15,500	371
EL-D1026WW/3W		★	15,500	371
EL-D1027L/3W		★	15,500	371
EL-D1027N/3W		★	15,500	371
EL-D1027W/3W		★	15,500	371
EL-D1027WW/3W		★	15,500	371
EL-D1028L/1W		★	18,500	371
EL-D1028N/1W		★	18,500	371
EL-D1028W/1W		★	18,500	371
EL-D1028WW/1W		★	18,500	371
EL-D1029L/1W		★	18,500	371
EL-D1029N/1W		★	18,500	371
EL-D1029W/1W		★	18,500	371
EL-D1029WW/1W		★	18,500	371
EL-D1030L/2W		★	18,500	371
EL-D1030N/2W		★	18,500	371
EL-D1030W/2W		★	18,500	371
EL-D1030WW/2W		★	18,500	371
EL-D1031L/2W		★	18,500	371
EL-D1031N/2W		★	18,500	371
EL-D1031W/2W		★	18,500	371
EL-D1031WW/2W		★	18,500	371
EL-D1032L/3W		★	18,500	371
EL-D1032N/3W		★	18,500	371
EL-D1032W/3W		★	18,500	371
EL-D1032WW/3W		★	18,500	371
EL-D1033L/3W		★	18,500	371
EL-D1033N/3W		★	18,500	371
EL-D1033W/3W		★	18,500	371
EL-D1033WW/3W		★	18,500	371
EL-D1038L/3W		★	23,800	371
EL-D1038N/3W		★	23,800	371
EL-D1038W/3W		★	23,800	371
EL-D1038WW/3W		★	23,800	371
EL-D1039L/3W		★	33,800	371
EL-D1039N/3W		★	33,800	371
EL-D1039W/3W		★	33,800	371
EL-D1039WW/3W		★	33,800	371
EL-D1040L/2W		★	24,000	370
EL-D1040N/2W		★	24,000	370
EL-D1040W/2W		★	24,000	370
EL-D1040WW/2W		★	24,000	370
EL-D1041L/3W		★	27,800	370
EL-D1041N/3W		★	27,800	370
EL-D1041W/3W		★	27,800	370
EL-D1041WW/3W		★	27,800	370
EL-D1042L/3W		★	27,800	370
EL-D1042N/3W		★	27,800	370

機種名	定格	納期	希望小売価格	掲載ページ
EL-D1042W/3W		★	27,800	370
EL-D1042WW/3W		★	27,800	370
EL-D1043L/2W		★	27,800	370
EL-D1043N/2W		★	27,800	370
EL-D1043W/2W		★	27,800	370
EL-D1043WW/2W		★	27,800	370
EL-D11/3		△	12,800	352
EL-D11/3(06027M)	AHN	△	18,800	353
EL-D11/3(06027M)	AHZ	△	21,800	353
EL-D11/3(060LM)	AHN	△	18,800	353
EL-D11/3(060LM)	AHZ	△	21,800	353
EL-D11/3(060NM)	AHN	△	18,800	353
EL-D11/3(060NM)	AHZ	△	21,800	353
EL-D11/3(060WM)	AHN	△	18,800	353
EL-D11/3(060WM)	AHZ	△	21,800	353
EL-D11/3(060WWM)	AHN	△	18,800	353
EL-D11/3(060WWM)	AHZ	△	21,800	353
EL-D11/3(10027M)	AHN	△	24,500	353
EL-D11/3(10027M)	AHZ	△	27,500	353
EL-D11/3(100LH)	AHN	△	25,500	353
EL-D11/3(100LH)	AHZ	△	28,500	353
EL-D11/3(100LM)	AHN	△	24,500	353
EL-D11/3(100LM)	AHZ	△	27,500	353
EL-D11/3(100NH)	AHN	△	25,500	353
EL-D11/3(100NH)	AHZ	△	28,500	353
EL-D11/3(100NM)	AHN	△	24,500	353
EL-D11/3(100NM)	AHZ	△	27,500	353
EL-D11/3(100NS)	AHN	△	23,800	353
EL-D11/3(100NS)	AHZ	△	26,800	353
EL-D11/3(100WH)	AHN	△	25,500	353
EL-D11/3(100WH)	AHZ	△	28,500	353
EL-D11/3(100WM)	AHN	△	24,500	353
EL-D11/3(100WM)	AHZ	△	27,500	353
EL-D11/3(100WWM)	AHN	△	24,500	353
EL-D11/3(100WWM)	AHZ	△	27,500	353
EL-D11/3(15027M)	AHN	△	29,800	353
EL-D11/3(15027M)	AHZ	△	32,800	353
EL-D11/3(150LH)	AHN	△	30,800	353
EL-D11/3(150LH)	AHZ	△	33,800	353
EL-D11/3(150LM)	AHN	△	29,800	353
EL-D11/3(150LM)	AHZ	△	32,800	353
EL-D11/3(150NH)	AHN	△	30,800	353
EL-D11/3(150NH)	AHZ	△	33,800	353
EL-D11/3(150NM)	AHN	△	29,800	353
EL-D11/3(150NM)	AHZ	△	32,800	353
EL-D11/3(150NS)	AHN	△	26,500	353
EL-D11/3(150NS)	AHZ	△	29,500	353
EL-D11/3(150WH)	AHN	△	30,800	353
EL-D11/3(150WH)	AHZ	△	33,800	353
EL-D11/3(150WM)	AHN	△	29,800	353
EL-D11/3(150WM)	AHZ	△	32,800	353
EL-D11/3(150WWM)	AHN	△	29,800	353
EL-D11/3(150WWM)	AHZ	△	32,800	353
EL-D11/3(200LM)	AHN	△	34,800	353
EL-D11/3(200LM)	AHZ	△	37,800	353

機種名	定格	納期	希望小売価格	掲載ページ
EL-D11/3(200NM)	AHN	△	34,800	353
EL-D11/3(200NM)	AHZ	△	37,800	353
EL-D11/3(200NS)	AHN	△	31,800	353
EL-D11/3(200NS)	AHZ	△	34,800	353
EL-D11/3(200WM)	AHN	△	34,800	353
EL-D11/3(200WM)	AHZ	△	37,800	353
EL-D11/3(200WWM)	AHN	△	34,800	353
EL-D11/3(200WWM)	AHZ	△	37,800	353
EL-D11/3(250LH)	AHN	△	39,800	353
EL-D11/3(250LH)	AHZ	△	42,800	353
EL-D11/3(250LM)	AHN	△	38,800	353
EL-D11/3(250LM)	AHZ	△	41,800	353
EL-D11/3(250NH)	AHN	△	39,800	353
EL-D11/3(250NH)	AHZ	△	42,800	353
EL-D11/3(250NM)	AHN	△	38,800	353
EL-D11/3(250NM)	AHZ	△	41,800	353
EL-D11/3(250NS)	AHN	△	36,000	353
EL-D11/3(250NS)	AHZ	△	39,000	353
EL-D11/3(250WH)	AHN	△	39,800	353
EL-D11/3(250WH)	AHZ	△	42,800	353
EL-D11/3(250WM)	AHN	△	38,800	353
EL-D11/3(250WM)	AHZ	△	41,800	353
EL-D11/3(250WWM)	AHN	△	38,800	353
EL-D11/3(250WWM)	AHZ	△	41,800	353
EL-D12/3		△	6,800	354
EL-D12/3(06027M)	AHN	△	12,800	355
EL-D12/3(06027M)	AHZ	△	15,800	355
EL-D12/3(060LM)	AHN	△	12,800	355
EL-D12/3(060LM)	AHZ	△	15,800	355
EL-D12/3(060NM)	AHN	△	12,800	355
EL-D12/3(060NM)	AHZ	△	15,800	355
EL-D12/3(060WM)	AHN	△	12,800	355
EL-D12/3(060WM)	AHZ	△	15,800	355
EL-D12/3(060WWM)	AHN	△	12,800	355
EL-D12/3(060WWM)	AHZ	△	15,800	355
EL-D12/3(10027M)	AHN	△	18,500	355
EL-D12/3(10027M)	AHZ	△	21,500	355
EL-D12/3(100LH)	AHN	△	19,500	355
EL-D12/3(100LH)	AHZ	△	22,500	355
EL-D12/3(100LM)	AHN	△	18,500	355
EL-D12/3(100LM)	AHZ	△	21,500	355
EL-D12/3(100NH)	AHN	△	19,500	355
EL-D12/3(100NH)	AHZ	△	22,500	355
EL-D12/3(100NM)	AHN	△	18,500	355
EL-D12/3(100NM)	AHZ	△	21,500	355
EL-D12/3(100NS)	AHN	△	17,800	355
EL-D12/3(100NS)	AHZ	△	20,800	355
EL-D12/3(100WH)	AHN	△	19,500	355
EL-D12/3(100WH)	AHZ	△	22,500	355
EL-D12/3(100WM)	AHN	△	18,500	355
EL-D12/3(100WM)	AHZ	△	21,500	355
EL-D12/3(100WWM)	AHN	△	18,500	355
EL-D12/3(100WWM)	AHZ	△	21,500	355
EL-D12/3(15027M)	AHN	△	23,800	355
EL-D12/3(15027M)	AHZ	△	26,800	355

納期 ○=在庫対応品（配送期間を要します） △=受注生産品（ご注文後約2～6週間を要します） ★=在庫僅少品 サ=サービス部品
※納期は目安ですので、都度お問合せをお願いいたします。
※仕様は予告なしに変更される場合があります。

索引（形名検索）

機種名	定格	納期	希望小売価格	掲載ページ
EL-D12/3(150LH)	AHN	△	24,800	355
EL-D12/3(150LH)	AHZ	△	27,800	355
EL-D12/3(150LM)	AHN	△	23,800	355
EL-D12/3(150LM)	AHZ	△	26,800	355
EL-D12/3(150NH)	AHN	△	24,800	355
EL-D12/3(150NH)	AHZ	△	27,800	355
EL-D12/3(150NM)	AHN	△	23,800	355
EL-D12/3(150NM)	AHZ	△	26,800	355
EL-D12/3(150NS)	AHN	△	20,500	355
EL-D12/3(150NS)	AHZ	△	23,500	355
EL-D12/3(150WH)	AHN	△	24,800	355
EL-D12/3(150WH)	AHZ	△	27,800	355
EL-D12/3(150WM)	AHN	△	23,800	355
EL-D12/3(150WM)	AHZ	△	26,800	355
EL-D12/3(150WWM)	AHN	△	23,800	355
EL-D12/3(150WWM)	AHZ	△	26,800	355
EL-D12/3(200LM)	AHN	△	28,800	355
EL-D12/3(200LM)	AHZ	△	31,800	355
EL-D12/3(200NM)	AHN	△	28,800	355
EL-D12/3(200NM)	AHZ	△	31,800	355
EL-D12/3(200NS)	AHN	△	25,800	355
EL-D12/3(200NS)	AHZ	△	28,800	355
EL-D12/3(200WM)	AHN	△	28,800	355
EL-D12/3(200WM)	AHZ	△	31,800	355
EL-D12/3(200WWM)	AHN	△	28,800	355
EL-D12/3(200WWM)	AHZ	△	31,800	355
EL-D12/3(250LH)	AHN	△	33,800	355
EL-D12/3(250LH)	AHZ	△	36,800	355
EL-D12/3(250LM)	AHN	△	32,800	355
EL-D12/3(250LM)	AHZ	△	35,800	355
EL-D12/3(250NH)	AHN	△	33,800	355
EL-D12/3(250NH)	AHZ	△	36,800	355
EL-D12/3(250NM)	AHN	△	32,800	355
EL-D12/3(250NM)	AHZ	△	35,800	355
EL-D12/3(250NS)	AHN	△	30,000	355
EL-D12/3(250NS)	AHZ	△	33,000	355
EL-D12/3(250WH)	AHN	△	33,800	355
EL-D12/3(250WH)	AHZ	△	36,800	355
EL-D12/3(250WM)	AHN	△	32,800	355
EL-D12/3(250WM)	AHZ	△	35,800	355
EL-D12/3(250WWM)	AHN	△	32,800	355
EL-D12/3(250WWM)	AHZ	△	35,800	355
EL-D1201L/1K		受注	9,800	397
EL-D1201L/1W		△	9,800	397
EL-D1201W/1K		受注	9,800	397
EL-D1201W/1W		△	9,800	397
EL-D1201WW/1K		受注	9,800	397
EL-D1201WW/1W		△	9,800	397
EL-D13/3		△	16,800	356
EL-D13/3(06027M)	AHN	△	22,800	357
EL-D13/3(06027M)	AHZ	△	25,800	357
EL-D13/3(060LM)	AHN	△	22,800	357
EL-D13/3(060LM)	AHZ	△	25,800	357
EL-D13/3(060NM)	AHN	△	22,800	357
EL-D13/3(060NM)	AHZ	△	25,800	357

機種名	定格	納期	希望小売価格	掲載ページ
EL-D13/3(060WM)	AHN	△	22,800	357
EL-D13/3(060WM)	AHZ	△	25,800	357
EL-D13/3(060WWM)	AHN	△	22,800	357
EL-D13/3(060WWM)	AHZ	△	25,800	357
EL-D13/3(10027M)	AHN	△	28,500	357
EL-D13/3(10027M)	AHZ	△	31,500	357
EL-D13/3(100LH)	AHN	△	29,500	357
EL-D13/3(100LH)	AHZ	△	32,500	357
EL-D13/3(100LM)	AHN	△	28,500	357
EL-D13/3(100LM)	AHZ	△	31,500	357
EL-D13/3(100NH)	AHN	△	29,500	357
EL-D13/3(100NH)	AHZ	△	32,500	357
EL-D13/3(100NM)	AHN	△	28,500	357
EL-D13/3(100NM)	AHZ	△	31,500	357
EL-D13/3(100NS)	AHN	△	27,800	357
EL-D13/3(100NS)	AHZ	△	30,800	357
EL-D13/3(100WH)	AHN	△	29,500	357
EL-D13/3(100WH)	AHZ	△	32,500	357
EL-D13/3(100WM)	AHN	△	28,500	357
EL-D13/3(100WM)	AHZ	△	31,500	357
EL-D13/3(100WWM)	AHN	△	28,500	357
EL-D13/3(100WWM)	AHZ	△	31,500	357
EL-D13/3(15027M)	AHN	△	33,800	357
EL-D13/3(15027M)	AHZ	△	36,800	357
EL-D13/3(150LH)	AHN	△	34,800	357
EL-D13/3(150LH)	AHZ	△	37,800	357
EL-D13/3(150LM)	AHN	△	33,800	357
EL-D13/3(150LM)	AHZ	△	36,800	357
EL-D13/3(150NH)	AHN	△	34,800	357
EL-D13/3(150NH)	AHZ	△	37,800	357
EL-D13/3(150NM)	AHN	△	33,800	357
EL-D13/3(150NM)	AHZ	△	36,800	357
EL-D13/3(150NS)	AHN	△	30,500	357
EL-D13/3(150NS)	AHZ	△	33,500	357
EL-D13/3(150WH)	AHN	△	34,800	357
EL-D13/3(150WH)	AHZ	△	37,800	357
EL-D13/3(150WM)	AHN	△	33,800	357
EL-D13/3(150WM)	AHZ	△	36,800	357
EL-D13/3(150WWM)	AHN	△	33,800	357
EL-D13/3(150WWM)	AHZ	△	36,800	357
EL-D13/3(200LM)	AHN	△	38,800	357
EL-D13/3(200LM)	AHZ	△	41,800	357
EL-D13/3(200NM)	AHN	△	38,800	357
EL-D13/3(200NM)	AHZ	△	41,800	357
EL-D13/3(200NS)	AHN	△	35,800	357
EL-D13/3(200NS)	AHZ	△	38,800	357
EL-D13/3(200WM)	AHN	△	38,800	357
EL-D13/3(200WM)	AHZ	△	41,800	357
EL-D13/3(200WWM)	AHN	△	38,800	357
EL-D13/3(200WWM)	AHZ	△	41,800	357
EL-D13/3(250LH)	AHN	△	43,800	357
EL-D13/3(250LH)	AHZ	△	46,800	357
EL-D13/3(250LM)	AHN	△	42,800	357
EL-D13/3(250LM)	AHZ	△	45,800	357
EL-D13/3(250NH)	AHN	△	43,800	357

機種名	定格	納期	希望小売価格	掲載ページ
EL-D13/3(250NH)	AHZ	△	46,800	357
EL-D13/3(250NM)	AHN	△	42,800	357
EL-D13/3(250NM)	AHZ	△	45,800	357
EL-D13/3(250NS)	AHN	△	40,000	357
EL-D13/3(250NS)	AHZ	△	43,000	357
EL-D13/3(250WH)	AHN	△	43,800	357
EL-D13/3(250WH)	AHZ	△	46,800	357
EL-D13/3(250WM)	AHN	△	42,800	357
EL-D13/3(250WM)	AHZ	△	45,800	357
EL-D13/3(250WWM)	AHN	△	42,800	357
EL-D13/3(250WWM)	AHZ	△	45,800	357
EL-D14/4		○	4,800	332
EL-D14/4(06027M)	AHN	△	10,800	333
EL-D14/4(06027M)	AHZ	△	13,800	333
EL-D14/4(060LM)	AHN	○	10,800	333
EL-D14/4(060LM)	AHZ	△	13,800	333
EL-D14/4(060NM)	AHN	○	10,800	333
EL-D14/4(060NM)	AHZ	△	13,800	333
EL-D14/4(060WM)	AHN	△	10,800	333
EL-D14/4(060WM)	AHZ	△	13,800	333
EL-D14/4(060WWM)	AHN	△	10,800	333
EL-D14/4(060WWM)	AHZ	△	13,800	333
EL-D14/4(10027M)	AHN	△	16,500	333
EL-D14/4(10027M)	AHZ	△	19,500	333
EL-D14/4(100LH)	AHN	△	17,500	333
EL-D14/4(100LH)	AHZ	△	20,500	333
EL-D14/4(100LM)	AHN	○	16,500	333
EL-D14/4(100LM)	AHZ	△	19,500	333
EL-D14/4(100NH)	AHN	△	17,500	333
EL-D14/4(100NH)	AHZ	△	20,500	333
EL-D14/4(100NM)	AHN	△	16,500	333
EL-D14/4(100NM)	AHZ	△	19,500	333
EL-D14/4(100NS)	AHN	○	15,800	333
EL-D14/4(100NS)	AHZ	△	18,800	333
EL-D14/4(100WH)	AHN	△	17,500	333
EL-D14/4(100WH)	AHZ	△	20,500	333
EL-D14/4(100WM)	AHN	△	16,500	333
EL-D14/4(100WM)	AHZ	△	19,500	333
EL-D14/4(100WWM)	AHN	△	16,500	333
EL-D14/4(100WWM)	AHZ	△	19,500	333
EL-D14/4(15027M)	AHN	△	21,800	333
EL-D14/4(15027M)	AHZ	△	24,800	333
EL-D14/4(150LH)	AHN	△	22,800	333
EL-D14/4(150LH)	AHZ	△	25,800	333
EL-D14/4(150LM)	AHN	○	21,800	333
EL-D14/4(150LM)	AHZ	△	24,800	333
EL-D14/4(150NH)	AHN	△	22,800	333
EL-D14/4(150NH)	AHZ	△	25,800	333
EL-D14/4(150NM)	AHN	△	21,800	333
EL-D14/4(150NM)	AHZ	△	24,800	333
EL-D14/4(150NS)	AHN	○	18,500	333
EL-D14/4(150NS)	AHZ	△	21,500	333
EL-D14/4(150WH)	AHN	△	22,800	333
EL-D14/4(150WH)	AHZ	△	25,800	333
EL-D14/4(150WM)	AHN	△	21,800	333

機種名	定格	納期	希望小売価格	掲載ページ
EL-D14/4(150WM)	AHZ	△	24,800	333
EL-D14/4(150WWM)	AHN	△	21,800	333
EL-D14/4(150WWM)	AHZ	△	24,800	333
EL-D14/4(200LM)	AHN	○	26,800	333
EL-D14/4(200LM)	AHZ	△	29,800	333
EL-D14/4(200NM)	AHN	△	26,800	333
EL-D14/4(200NM)	AHZ	△	29,800	333
EL-D14/4(200NS)	AHN	○	23,800	333
EL-D14/4(200NS)	AHZ	△	26,800	333
EL-D14/4(200WM)	AHN	△	26,800	333
EL-D14/4(200WM)	AHZ	△	29,800	333
EL-D14/4(200WWM)	AHN	△	26,800	333
EL-D14/4(200WWM)	AHZ	△	29,800	333
EL-D14/4(250LH)	AHN	△	31,800	333
EL-D14/4(250LH)	AHZ	△	34,800	333
EL-D14/4(250LM)	AHN	△	30,800	333
EL-D14/4(250LM)	AHZ	△	33,800	333
EL-D14/4(250NH)	AHN	△	31,800	333
EL-D14/4(250NH)	AHZ	△	34,800	333
EL-D14/4(250NM)	AHN	△	30,800	333
EL-D14/4(250NM)	AHZ	△	33,800	333
EL-D14/4(250NS)	AHN	△	28,000	333
EL-D14/4(250NS)	AHZ	△	31,000	333
EL-D14/4(250WH)	AHN	△	31,800	333
EL-D14/4(250WH)	AHZ	△	34,800	333
EL-D14/4(250WM)	AHN	△	30,800	333
EL-D14/4(250WM)	AHZ	△	33,800	333
EL-D14/4(250WWM)	AHN	△	30,800	333
EL-D14/4(250WWM)	AHZ	△	33,800	333
EL-D1422L/1W		★	20,800	370
EL-D1422N/1W		★	20,800	370
EL-D1422W/1W		★	20,800	370
EL-D1422WW/1W		★	20,800	370
EL-D1423L/1W		★	20,800	370
EL-D1423N/1W		★	20,800	370
EL-D1423W/1W		★	20,800	370
EL-D1423WW/1W		★	20,800	370
EL-D1424L/2W		★	20,800	370
EL-D1424N/2W		★	20,800	370
EL-D1424W/2W		★	20,800	370
EL-D1424WW/2W		★	20,800	370
EL-D1425L/2W		★	20,800	370
EL-D1425N/2W		★	20,800	370
EL-D1425W/2W		★	20,800	370
EL-D1425WW/2W		★	20,800	370
EL-D1426L/3W		★	20,800	370
EL-D1426N/3W		★	20,800	370
EL-D1426W/3W		★	20,800	370
EL-D1426WW/3W		★	20,800	370
EL-D1427L/3W		★	20,800	370
EL-D1427N/3W		★	20,800	370
EL-D1427W/3W		★	20,800	370
EL-D1427WW/3W		★	20,800	370
EL-D1428L/1W		★	23,800	370
EL-D1428N/1W		★	23,800	370

機種名	定格	納期	希望小売価格	掲載ページ
EL-D1428W/1W		★	23,800	370
EL-D1428WW/1W		★	23,800	370
EL-D1429L/1W		★	23,800	370
EL-D1429N/1W		★	23,800	370
EL-D1429W/1W		★	23,800	370
EL-D1429WW/1W		★	23,800	370
EL-D1430L/2W		★	23,800	370
EL-D1430N/2W		★	23,800	370
EL-D1430W/2W		★	23,800	370
EL-D1430WW/2W		★	23,800	370
EL-D1431L/2W		★	23,800	370
EL-D1431N/2W		★	23,800	370
EL-D1431W/2W		★	23,800	370
EL-D1431WW/2W		★	23,800	370
EL-D1432L/3W		★	23,800	370
EL-D1432N/3W		★	23,800	370
EL-D1432W/3W		★	23,800	370
EL-D1432WW/3W		★	23,800	370
EL-D1433L/3W		★	23,800	370
EL-D1433N/3W		★	23,800	370
EL-D1433W/3W		★	23,800	370
EL-D1433WW/3W		★	23,800	370
EL-D1438L/3W		★	27,800	371
EL-D1438N/3W		★	27,800	371
EL-D1438W/3W		★	27,800	371
EL-D1438WW/3W		★	27,800	371
EL-D1439L/3W		★	36,800	370
EL-D1439N/3W		★	36,800	370
EL-D1439W/3W		★	36,800	370
EL-D1439WW/3W		★	36,800	370
EL-D1440L/2W		★	27,000	370
EL-D1440N/2W		★	27,000	370
EL-D1440W/2W		★	27,000	370
EL-D1440WW/2W		★	27,000	370
EL-D1441L/3W		★	31,800	370
EL-D1441N/3W		★	31,800	370
EL-D1441W/3W		★	31,800	370
EL-D1441WW/3W		★	31,800	370
EL-D1442L/3W		★	31,800	370
EL-D1442N/3W		★	31,800	370
EL-D1442W/3W		★	31,800	370
EL-D1442WW/3W		★	31,800	370
EL-D1443L/2W		★	31,800	370
EL-D1443N/2W		★	31,800	370
EL-D1443W/2W		★	31,800	370
EL-D1443WW/2W		★	31,800	370
EL-D15/5		○	4,800	334
EL-D15/5(06027M)	AHN	△	10,800	335
EL-D15/5(06027M)	AHZ	△	13,800	335
EL-D15/5(060LM)	AHN	○	10,800	335
EL-D15/5(060LM)	AHZ	△	13,800	335
EL-D15/5(060NM)	AHN	○	10,800	335
EL-D15/5(060NM)	AHZ	△	13,800	335
EL-D15/5(060WM)	AHN	△	10,800	335
EL-D15/5(060WM)	AHZ	△	13,800	335

機種名	定格	納期	希望小売価格	掲載ページ
EL-D15/5(060WWM)	AHN	△	10,800	335
EL-D15/5(060WWM)	AHZ	△	13,800	335
EL-D15/5(10027M)	AHN	△	16,500	335
EL-D15/5(10027M)	AHZ	△	19,500	335
EL-D15/5(100LH)	AHN	△	17,500	335
EL-D15/5(100LH)	AHZ	△	20,500	335
EL-D15/5(100LM)	AHN	○	16,500	335
EL-D15/5(100LM)	AHZ	△	19,500	335
EL-D15/5(100NH)	AHN	△	17,500	335
EL-D15/5(100NH)	AHZ	△	20,500	335
EL-D15/5(100NM)	AHN	△	16,500	335
EL-D15/5(100NM)	AHZ	△	19,500	335
EL-D15/5(100NS)	AHN	○	15,800	335
EL-D15/5(100NS)	AHZ	△	18,800	335
EL-D15/5(100WH)	AHN	△	17,500	335
EL-D15/5(100WH)	AHZ	△	20,500	335
EL-D15/5(100WM)	AHN	△	16,500	335
EL-D15/5(100WM)	AHZ	△	19,500	335
EL-D15/5(100WWM)	AHN	△	16,500	335
EL-D15/5(100WWM)	AHZ	△	19,500	335
EL-D15/5(15027M)	AHN	△	21,800	335
EL-D15/5(15027M)	AHZ	△	24,800	335
EL-D15/5(150LH)	AHN	△	22,800	335
EL-D15/5(150LH)	AHZ	△	25,800	335
EL-D15/5(150LM)	AHN	○	21,800	335
EL-D15/5(150LM)	AHZ	△	24,800	335
EL-D15/5(150NH)	AHN	△	22,800	335
EL-D15/5(150NH)	AHZ	△	25,800	335
EL-D15/5(150NM)	AHN	△	21,800	335
EL-D15/5(150NM)	AHZ	△	24,800	335
EL-D15/5(150NS)	AHN	○	18,500	335
EL-D15/5(150NS)	AHZ	△	21,500	335
EL-D15/5(150WH)	AHN	△	22,800	335
EL-D15/5(150WH)	AHZ	△	25,800	335
EL-D15/5(150WM)	AHN	△	21,800	335
EL-D15/5(150WM)	AHZ	△	24,800	335
EL-D15/5(150WWM)	AHN	△	21,800	335
EL-D15/5(150WWM)	AHZ	△	24,800	335
EL-D15/5(200LM)	AHN	○	26,800	335
EL-D15/5(200LM)	AHZ	△	29,800	335
EL-D15/5(200NM)	AHN	△	26,800	335
EL-D15/5(200NM)	AHZ	△	29,800	335
EL-D15/5(200NS)	AHN	○	23,800	335
EL-D15/5(200NS)	AHZ	△	26,800	335
EL-D15/5(200WM)	AHN	△	26,800	335
EL-D15/5(200WM)	AHZ	△	29,800	335
EL-D15/5(200WWM)	AHN	△	26,800	335
EL-D15/5(200WWM)	AHZ	△	29,800	335
EL-D15/5(250LH)	AHN	△	31,800	335
EL-D15/5(250LH)	AHZ	△	34,800	335
EL-D15/5(250LM)	AHN	△	30,800	335
EL-D15/5(250LM)	AHZ	△	33,800	335
EL-D15/5(250NH)	AHN	△	31,800	335
EL-D15/5(250NH)	AHZ	△	34,800	335
EL-D15/5(250NM)	AHN	△	30,800	335

納期 ○=在庫対応品（配送期間を要します） △=受注生産品（ご注文後約2～6週間を要します） ★=在庫僅少品 サ=サービス部品
※納期は目安ですので、都度お問合せをお願いいたします。
※仕様は予告なしに変更される場合があります。

索引（形名検索）

機種名	定格	納期	希望小売価格	掲載ページ
EL-D15/5(250NM)	AHZ	△	33,800	335
EL-D15/5(250NS)	AHN	△	28,000	335
EL-D15/5(250NS)	AHZ	△	31,000	335
EL-D15/5(250WH)	AHN	△	31,800	335
EL-D15/5(250WH)	AHZ	△	34,800	335
EL-D15/5(250WM)	AHN	△	30,800	335
EL-D15/5(250WM)	AHZ	△	33,800	335
EL-D15/5(250WWM)	AHN	△	30,800	335
EL-D15/5(250WWM)	AHZ	△	33,800	335
EL-D15000N/7	AHZ	△	175,000	300
EL-D15001N/7	AHZ	受注	190,000	300
EL-D15002N/7	AHZ	受注	195,000	300
EL-D15003N/7	AHZ	△	185,000	364
EL-D15005N/7	AHZ	受注	185,000	300
EL-D16/2		△	11,500	346
EL-D16/2(06027M)	AHN	△	17,500	347
EL-D16/2(06027M)	AHZ	△	20,500	347
EL-D16/2(060LM)	AHN	△	17,500	347
EL-D16/2(060LM)	AHZ	△	20,500	347
EL-D16/2(060NM)	AHN	△	17,500	347
EL-D16/2(060NM)	AHZ	△	20,500	347
EL-D16/2(060WM)	AHN	△	17,500	347
EL-D16/2(060WM)	AHZ	△	20,500	347
EL-D16/2(060WWM)	AHN	△	17,500	347
EL-D16/2(060WWM)	AHZ	△	20,500	347
EL-D16/2(10027M)	AHN	△	23,200	347
EL-D16/2(10027M)	AHZ	△	26,200	347
EL-D16/2(100LH)	AHN	△	24,200	347
EL-D16/2(100LH)	AHZ	△	27,200	347
EL-D16/2(100LM)	AHN	△	23,200	347
EL-D16/2(100LM)	AHZ	△	26,200	347
EL-D16/2(100NH)	AHN	△	24,200	347
EL-D16/2(100NH)	AHZ	△	27,200	347
EL-D16/2(100NM)	AHN	△	23,200	347
EL-D16/2(100NM)	AHZ	△	26,200	347
EL-D16/2(100NS)	AHN	△	22,500	347
EL-D16/2(100NS)	AHZ	△	25,500	347
EL-D16/2(100WH)	AHN	△	24,200	347
EL-D16/2(100WH)	AHZ	△	27,200	347
EL-D16/2(100WM)	AHN	△	23,200	347
EL-D16/2(100WM)	AHZ	△	26,200	347
EL-D16/2(100WWM)	AHN	△	23,200	347
EL-D16/2(100WWM)	AHZ	△	26,200	347
EL-D16/2(15027M)	AHN	△	28,500	347
EL-D16/2(15027M)	AHZ	△	31,500	347
EL-D16/2(150LH)	AHN	△	29,500	347
EL-D16/2(150LH)	AHZ	△	32,500	347
EL-D16/2(150LM)	AHN	△	28,500	347
EL-D16/2(150LM)	AHZ	△	31,500	347
EL-D16/2(150NH)	AHN	△	29,500	347
EL-D16/2(150NH)	AHZ	△	32,500	347
EL-D16/2(150NM)	AHN	△	28,500	347
EL-D16/2(150NM)	AHZ	△	31,500	347
EL-D16/2(150NS)	AHN	△	25,200	347
EL-D16/2(150NS)	AHZ	△	28,200	347

機種名	定格	納期	希望小売価格	掲載ページ
EL-D16/2(150WH)	AHN	△	29,500	347
EL-D16/2(150WH)	AHZ	△	32,500	347
EL-D16/2(150WM)	AHN	△	28,500	347
EL-D16/2(150WM)	AHZ	△	31,500	347
EL-D16/2(150WWM)	AHN	△	28,500	347
EL-D16/2(150WWM)	AHZ	△	31,500	347
EL-D16/2(200LM)	AHN	△	33,500	347
EL-D16/2(200LM)	AHZ	△	36,500	347
EL-D16/2(200NM)	AHN	△	33,500	347
EL-D16/2(200NM)	AHZ	△	36,500	347
EL-D16/2(200NS)	AHN	△	30,500	347
EL-D16/2(200NS)	AHZ	△	33,500	347
EL-D16/2(200WM)	AHN	△	33,500	347
EL-D16/2(200WM)	AHZ	△	36,500	347
EL-D16/2(200WWM)	AHN	△	33,500	347
EL-D16/2(200WWM)	AHZ	△	36,500	347
EL-D16/2(250LH)	AHN	△	38,500	347
EL-D16/2(250LH)	AHZ	△	41,500	347
EL-D16/2(250LM)	AHN	△	37,500	347
EL-D16/2(250LM)	AHZ	△	40,500	347
EL-D16/2(250NH)	AHN	△	38,500	347
EL-D16/2(250NH)	AHZ	△	41,500	347
EL-D16/2(250NM)	AHN	△	37,500	347
EL-D16/2(250NM)	AHZ	△	40,500	347
EL-D16/2(250NS)	AHN	△	34,700	347
EL-D16/2(250NS)	AHZ	△	37,700	347
EL-D16/2(250WH)	AHN	△	38,500	347
EL-D16/2(250WH)	AHZ	△	41,500	347
EL-D16/2(250WM)	AHN	△	37,500	347
EL-D16/2(250WM)	AHZ	△	40,500	347
EL-D16/2(250WWM)	AHN	△	37,500	347
EL-D16/2(250WWM)	AHZ	△	40,500	347
EL-D17/3		△	11,500	348
EL-D17/3(06027M)	AHN	△	17,500	349
EL-D17/3(06027M)	AHZ	△	20,500	349
EL-D17/3(060LM)	AHN	△	17,500	349
EL-D17/3(060LM)	AHZ	△	20,500	349
EL-D17/3(060NM)	AHN	△	17,500	349
EL-D17/3(060NM)	AHZ	△	20,500	349
EL-D17/3(060WM)	AHN	△	17,500	349
EL-D17/3(060WM)	AHZ	△	20,500	349
EL-D17/3(060WWM)	AHN	△	17,500	349
EL-D17/3(060WWM)	AHZ	△	20,500	349
EL-D17/3(10027M)	AHN	△	23,200	349
EL-D17/3(10027M)	AHZ	△	26,200	349
EL-D17/3(100LH)	AHN	△	24,200	349
EL-D17/3(100LH)	AHZ	△	27,200	349
EL-D17/3(100LM)	AHN	△	23,200	349
EL-D17/3(100LM)	AHZ	△	26,200	349
EL-D17/3(100NH)	AHN	△	24,200	349
EL-D17/3(100NH)	AHZ	△	27,200	349
EL-D17/3(100NM)	AHN	△	23,200	349
EL-D17/3(100NM)	AHZ	△	26,200	349
EL-D17/3(100NS)	AHN	△	22,500	349
EL-D17/3(100NS)	AHZ	△	25,500	349

機種名	定格	納期	希望小売価格	掲載ページ
EL-D17/3(100WH)	AHN	△	24,200	349
EL-D17/3(100WH)	AHZ	△	27,200	349
EL-D17/3(100WM)	AHN	△	23,200	349
EL-D17/3(100WM)	AHZ	△	26,200	349
EL-D17/3(100WWM)	AHN	△	23,200	349
EL-D17/3(100WWM)	AHZ	△	26,200	349
EL-D17/3(15027M)	AHN	△	28,500	349
EL-D17/3(15027M)	AHZ	△	31,500	349
EL-D17/3(150LH)	AHN	△	29,500	349
EL-D17/3(150LH)	AHZ	△	32,500	349
EL-D17/3(150LM)	AHN	△	28,500	349
EL-D17/3(150LM)	AHZ	△	31,500	349
EL-D17/3(150NH)	AHN	△	29,500	349
EL-D17/3(150NH)	AHZ	△	32,500	349
EL-D17/3(150NM)	AHN	△	28,500	349
EL-D17/3(150NM)	AHZ	△	31,500	349
EL-D17/3(150NS)	AHN	△	25,200	349
EL-D17/3(150NS)	AHZ	△	28,200	349
EL-D17/3(150WH)	AHN	△	29,500	349
EL-D17/3(150WH)	AHZ	△	32,500	349
EL-D17/3(150WM)	AHN	△	28,500	349
EL-D17/3(150WM)	AHZ	△	31,500	349
EL-D17/3(150WWM)	AHN	△	28,500	349
EL-D17/3(150WWM)	AHZ	△	31,500	349
EL-D17/3(200LM)	AHN	△	33,500	349
EL-D17/3(200LM)	AHZ	△	36,500	349
EL-D17/3(200NM)	AHN	△	33,500	349
EL-D17/3(200NM)	AHZ	△	36,500	349
EL-D17/3(200NS)	AHN	△	30,500	349
EL-D17/3(200NS)	AHZ	△	33,500	349
EL-D17/3(200WM)	AHN	△	33,500	349
EL-D17/3(200WM)	AHZ	△	36,500	349
EL-D17/3(200WWM)	AHN	△	33,500	349
EL-D17/3(200WWM)	AHZ	△	36,500	349
EL-D17/3(250LH)	AHN	△	38,500	349
EL-D17/3(250LH)	AHZ	△	41,500	349
EL-D17/3(250LM)	AHN	△	37,500	349
EL-D17/3(250LM)	AHZ	△	40,500	349
EL-D17/3(250NH)	AHN	△	38,500	349
EL-D17/3(250NH)	AHZ	△	41,500	349
EL-D17/3(250NM)	AHN	△	37,500	349
EL-D17/3(250NM)	AHZ	△	40,500	349
EL-D17/3(250NS)	AHN	△	34,700	349
EL-D17/3(250NS)	AHZ	△	37,700	349
EL-D17/3(250WH)	AHN	△	38,500	349
EL-D17/3(250WH)	AHZ	△	41,500	349
EL-D17/3(250WM)	AHN	△	37,500	349
EL-D17/3(250WM)	AHZ	△	40,500	349
EL-D17/3(250WWM)	AHN	△	37,500	349
EL-D17/3(250WWM)	AHZ	△	40,500	349
EL-D1700L/3K		受注	19,500	412
EL-D1700L/3W		△	19,500	412
EL-D1700W/3K		受注	19,500	412
EL-D1700W/3W		△	19,500	412
EL-D1700WW/3K		受注	19,500	412

機種名	定格	納期	希望小売価格	掲載ページ
EL-D1700WW/3W		△	19,500	412
EL-D1701L/3K		受注	19,500	412
EL-D1701L/3W		△	19,500	412
EL-D1701W/3K		受注	19,500	412
EL-D1701W/3W		△	19,500	412
EL-D1701WW/3K		受注	19,500	412
EL-D1701WW/3W		△	19,500	412
EL-D1702L/3K		受注	19,500	412
EL-D1702L/3W		△	19,500	412
EL-D1702W/3K		受注	19,500	412
EL-D1702W/3W		△	19,500	412
EL-D1702WW/3K		受注	19,500	412
EL-D1702WW/3W		△	19,500	412
EL-D1703L/2K		受注	19,500	413
EL-D1703L/2W		△	19,500	413
EL-D1703W/2K		受注	19,500	413
EL-D1703W/2W		△	19,500	413
EL-D1703WW/2K		受注	19,500	413
EL-D1703WW/2W		△	19,500	413
EL-D1704L/2K		受注	19,500	413
EL-D1704L/2W		△	19,500	413
EL-D1704W/2K		受注	19,500	413
EL-D1704W/2W		△	19,500	413
EL-D1704WW/2K		受注	19,500	413
EL-D1704WW/2W		△	19,500	413
EL-D1705L/2K		受注	19,500	413
EL-D1705L/2W		△	19,500	413
EL-D1705W/2K		受注	19,500	413
EL-D1705W/2W		△	19,500	413
EL-D1705WW/2K		受注	19,500	413
EL-D1705WW/2W		△	19,500	413
EL-D1706L/3W		△	22,500	424
EL-D1706W/3W		△	22,500	424
EL-D1706WW/3W		△	22,500	424
EL-D1707L/3W		△	22,500	424
EL-D1707W/3W		△	22,500	424
EL-D1707WW/3W		△	22,500	424
EL-D18/3		△	12,800	350
EL-D18/3(06027M)	AHN	△	18,800	351
EL-D18/3(06027M)	AHZ	△	21,800	351
EL-D18/3(060LM)	AHN	△	18,800	351
EL-D18/3(060LM)	AHZ	△	21,800	351
EL-D18/3(060NM)	AHN	△	18,800	351
EL-D18/3(060NM)	AHZ	△	21,800	351
EL-D18/3(060WM)	AHN	△	18,800	351
EL-D18/3(060WM)	AHZ	△	21,800	351
EL-D18/3(060WWM)	AHN	△	18,800	351
EL-D18/3(060WWM)	AHZ	△	21,800	351
EL-D18/3(10027M)	AHN	△	24,500	351
EL-D18/3(10027M)	AHZ	△	27,500	351
EL-D18/3(100LH)	AHN	△	25,800	351
EL-D18/3(100LH)	AHZ	△	28,500	351
EL-D18/3(100LM)	AHN	△	24,500	351
EL-D18/3(100LM)	AHZ	△	27,500	351
EL-D18/3(100NH)	AHN	△	25,800	351

機種名	定格	納期	希望小売価格	掲載ページ
EL-D18/3(100NH)	AHZ	△	28,500	351
EL-D18/3(100NM)	AHN	△	24,500	351
EL-D18/3(100NM)	AHZ	△	27,500	351
EL-D18/3(100NS)	AHN	△	23,800	351
EL-D18/3(100NS)	AHZ	△	26,800	351
EL-D18/3(100WH)	AHN	△	25,800	351
EL-D18/3(100WH)	AHZ	△	28,500	351
EL-D18/3(100WM)	AHN	△	24,500	351
EL-D18/3(100WM)	AHZ	△	27,500	351
EL-D18/3(100WWM)	AHN	△	24,500	351
EL-D18/3(100WWM)	AHZ	△	27,500	351
EL-D18/3(15027M)	AHN	△	29,800	351
EL-D18/3(15027M)	AHZ	△	32,800	351
EL-D18/3(150LH)	AHN	△	30,800	351
EL-D18/3(150LH)	AHZ	△	33,800	351
EL-D18/3(150LM)	AHN	△	29,800	351
EL-D18/3(150LM)	AHZ	△	32,800	351
EL-D18/3(150NH)	AHN	△	30,800	351
EL-D18/3(150NH)	AHZ	△	33,800	351
EL-D18/3(150NM)	AHN	△	29,800	351
EL-D18/3(150NM)	AHZ	△	32,800	351
EL-D18/3(150NS)	AHN	△	26,500	351
EL-D18/3(150NS)	AHZ	△	29,500	351
EL-D18/3(150WH)	AHN	△	30,800	351
EL-D18/3(150WH)	AHZ	△	33,800	351
EL-D18/3(150WM)	AHN	△	29,800	351
EL-D18/3(150WM)	AHZ	△	32,800	351
EL-D18/3(150WWM)	AHN	△	29,800	351
EL-D18/3(150WWM)	AHZ	△	32,800	351
EL-D18/3(200LM)	AHN	△	34,800	351
EL-D18/3(200LM)	AHZ	△	37,800	351
EL-D18/3(200NM)	AHN	△	34,800	351
EL-D18/3(200NM)	AHZ	△	37,800	351
EL-D18/3(200NS)	AHN	△	31,800	351
EL-D18/3(200NS)	AHZ	△	34,800	351
EL-D18/3(200WM)	AHN	△	34,800	351
EL-D18/3(200WM)	AHZ	△	37,800	351
EL-D18/3(200WWM)	AHN	△	34,800	351
EL-D18/3(200WWM)	AHZ	△	37,800	351
EL-D18/3(250LH)	AHN	△	39,800	351
EL-D18/3(250LH)	AHZ	△	42,800	351
EL-D18/3(250LM)	AHN	△	38,800	351
EL-D18/3(250LM)	AHZ	△	41,800	351
EL-D18/3(250NH)	AHN	△	39,800	351
EL-D18/3(250NH)	AHZ	△	42,800	351
EL-D18/3(250NM)	AHN	△	38,800	351
EL-D18/3(250NM)	AHZ	△	41,800	351
EL-D18/3(250NS)	AHN	△	36,000	351
EL-D18/3(250NS)	AHZ	△	39,000	351
EL-D18/3(250WH)	AHN	△	39,800	351
EL-D18/3(250WH)	AHZ	△	42,800	351
EL-D18/3(250WM)	AHN	△	38,800	351
EL-D18/3(250WM)	AHZ	△	41,800	351
EL-D18/3(250WWM)	AHN	△	38,800	351
EL-D18/3(250WWM)	AHZ	△	41,800	351

機種名	定格	納期	希望小売価格	掲載ページ
EL-D1822L/1W		★	25,800	370
EL-D1822N/1W		★	25,800	370
EL-D1822W/1W		★	25,800	370
EL-D1822WW/1W		★	25,800	370
EL-D1823L/1W		★	25,800	370
EL-D1823N/1W		★	25,800	370
EL-D1823W/1W		★	25,800	370
EL-D1823WW/1W		★	25,800	370
EL-D1824L/2W		★	25,800	370
EL-D1824N/2W		★	25,800	370
EL-D1824W/2W		★	25,800	370
EL-D1824WW/2W		★	25,800	370
EL-D1825L/2W		★	25,800	370
EL-D1825N/2W		★	25,800	370
EL-D1825W/2W		★	25,800	370
EL-D1825WW/2W		★	25,800	370
EL-D1826L/3W		★	25,800	370
EL-D1826N/3W		★	25,800	370
EL-D1826W/3W		★	25,800	370
EL-D1826WW/3W		★	25,800	370
EL-D1827L/3W		★	25,800	370
EL-D1827N/3W		★	25,800	370
EL-D1827W/3W		★	25,800	370
EL-D1827WW/3W		★	25,800	370
EL-D1828L/1W		★	28,800	370
EL-D1828N/1W		★	28,800	370
EL-D1828W/1W		★	28,800	370
EL-D1828WW/1W		★	28,800	370
EL-D1829L/1W		★	28,800	370
EL-D1829N/1W		★	28,800	370
EL-D1829W/1W		★	28,800	370
EL-D1829WW/1W		★	28,800	370
EL-D1830L/2W		★	28,800	370
EL-D1830N/2W		★	28,800	370
EL-D1830W/2W		★	28,800	370
EL-D1830WW/2W		★	28,800	370
EL-D1831L/2W		★	28,800	370
EL-D1831N/2W		★	28,800	370
EL-D1831W/2W		★	28,800	370
EL-D1831WW/2W		★	28,800	370
EL-D1832L/3W		★	28,800	370
EL-D1832N/3W		★	28,800	370
EL-D1832W/3W		★	28,800	370
EL-D1832WW/3W		★	28,800	370
EL-D1833L/3W		★	28,800	370
EL-D1833N/3W		★	28,800	370
EL-D1833W/3W		★	28,800	370
EL-D1833WW/3W		★	28,800	370
EL-D1838L/3W		★	36,000	371
EL-D1838N/3W		★	36,000	371
EL-D1838W/3W		★	36,000	371
EL-D1838WW/3W		★	36,000	371
EL-D1839L/3W		★	40,800	370
EL-D1839N/3W		★	40,800	370
EL-D1839W/3W		★	40,800	370

納期 ○=在庫対応品（配送期間を要します） △=受注生産品（ご注文後約2～6週間を要します） ★=在庫僅少品 サ=サービス部品
※納期は目安ですので、都度お問合せをお願いいたします。
※仕様は予告なしに変更される場合があります。

索引（形名検索）

機種名	定格	納期	希望小売価格	掲載ページ
EL-D1839WW/3W		★	40,800	370
EL-D1840L/2W		★	33,500	370
EL-D1840N/2W		★	33,500	370
EL-D1840W/2W		★	33,500	370
EL-D1840WW/2W		★	33,500	370
EL-D1841L/3W		★	35,800	370
EL-D1841N/3W		★	35,800	370
EL-D1841W/3W		★	35,800	370
EL-D1841WW/3W		★	35,800	370
EL-D1842L/3W		★	35,800	370
EL-D1842N/3W		★	35,800	370
EL-D1842W/3W		★	35,800	370
EL-D1842WW/3W		★	35,800	370
EL-D1843L/2W		★	35,800	370
EL-D1843N/2W		★	35,800	370
EL-D1843W/2W		★	35,800	370
EL-D1843WW/2W		★	35,800	370
EL-D19/2		△	11,800	360
EL-D19/2(06027M)	AHN	△	17,800	361
EL-D19/2(06027M)	AHZ	△	20,800	361
EL-D19/2(060LM)	AHN	△	17,800	361
EL-D19/2(060LM)	AHZ	△	20,800	361
EL-D19/2(060NM)	AHN	△	17,800	361
EL-D19/2(060NM)	AHZ	△	20,800	361
EL-D19/2(060WM)	AHN	△	17,800	361
EL-D19/2(060WM)	AHZ	△	20,800	361
EL-D19/2(060WWM)	AHN	△	17,800	361
EL-D19/2(060WWM)	AHZ	△	20,800	361
EL-D19/2(10027M)	AHN	△	23,500	361
EL-D19/2(10027M)	AHZ	△	26,500	361
EL-D19/2(100LH)	AHN	△	24,500	361
EL-D19/2(100LH)	AHZ	△	27,500	361
EL-D19/2(100LM)	AHN	△	23,500	361
EL-D19/2(100LM)	AHZ	△	26,500	361
EL-D19/2(100NH)	AHN	△	24,500	361
EL-D19/2(100NH)	AHZ	△	27,500	361
EL-D19/2(100NM)	AHN	△	23,500	361
EL-D19/2(100NM)	AHZ	△	26,500	361
EL-D19/2(100NS)	AHN	△	22,800	361
EL-D19/2(100NS)	AHZ	△	25,800	361
EL-D19/2(100WH)	AHN	△	24,500	361
EL-D19/2(100WH)	AHZ	△	27,500	361
EL-D19/2(100WM)	AHN	△	23,500	361
EL-D19/2(100WM)	AHZ	△	26,500	361
EL-D19/2(100WWM)	AHN	△	23,500	361
EL-D19/2(100WWM)	AHZ	△	26,500	361
EL-D19/2(15027M)	AHN	△	28,800	361
EL-D19/2(15027M)	AHZ	△	31,800	361
EL-D19/2(150LH)	AHN	△	29,800	361
EL-D19/2(150LH)	AHZ	△	32,800	361
EL-D19/2(150LM)	AHN	△	28,800	361
EL-D19/2(150LM)	AHZ	△	31,800	361
EL-D19/2(150NH)	AHN	△	29,800	361
EL-D19/2(150NH)	AHZ	△	32,800	361
EL-D19/2(150NM)	AHN	△	28,800	361

機種名	定格	納期	希望小売価格	掲載ページ
EL-D19/2(150NM)	AHZ	△	31,800	361
EL-D19/2(150NS)	AHN	△	25,500	361
EL-D19/2(150NS)	AHZ	△	28,500	361
EL-D19/2(150WH)	AHN	△	29,800	361
EL-D19/2(150WH)	AHZ	△	32,800	361
EL-D19/2(150WM)	AHN	△	28,800	361
EL-D19/2(150WM)	AHZ	△	31,800	361
EL-D19/2(150WWM)	AHN	△	28,800	361
EL-D19/2(150WWM)	AHZ	△	31,800	361
EL-D19/2(200LM)	AHN	△	33,800	361
EL-D19/2(200LM)	AHZ	△	36,800	361
EL-D19/2(200NM)	AHN	△	33,800	361
EL-D19/2(200NM)	AHZ	△	36,800	361
EL-D19/2(200NS)	AHN	△	30,800	361
EL-D19/2(200NS)	AHZ	△	33,800	361
EL-D19/2(200WM)	AHN	△	33,800	361
EL-D19/2(200WM)	AHZ	△	36,800	361
EL-D19/2(200WWM)	AHN	△	33,800	361
EL-D19/2(200WWM)	AHZ	△	36,800	361
EL-D19/2(250LH)	AHN	△	38,800	361
EL-D19/2(250LH)	AHZ	△	41,800	361
EL-D19/2(250LM)	AHN	△	37,800	361
EL-D19/2(250LM)	AHZ	△	40,800	361
EL-D19/2(250NH)	AHN	△	38,800	361
EL-D19/2(250NH)	AHZ	△	41,800	361
EL-D19/2(250NM)	AHN	△	37,800	361
EL-D19/2(250NM)	AHZ	△	40,800	361
EL-D19/2(250NS)	AHN	△	35,000	361
EL-D19/2(250NS)	AHZ	△	38,000	361
EL-D19/2(250WH)	AHN	△	38,800	361
EL-D19/2(250WH)	AHZ	△	41,800	361
EL-D19/2(250WM)	AHN	△	37,800	361
EL-D19/2(250WM)	AHZ	△	40,800	361
EL-D19/2(250WWM)	AHN	△	37,800	361
EL-D19/2(250WWM)	AHZ	△	40,800	361
EL-D20/2		△	11,800	358
EL-D20/2(06027M)	AHN	△	17,800	359
EL-D20/2(06027M)	AHZ	△	20,800	359
EL-D20/2(060LM)	AHN	△	17,800	359
EL-D20/2(060LM)	AHZ	△	20,800	359
EL-D20/2(060NM)	AHN	△	17,800	359
EL-D20/2(060NM)	AHZ	△	20,800	359
EL-D20/2(060WM)	AHN	△	17,800	359
EL-D20/2(060WM)	AHZ	△	20,800	359
EL-D20/2(060WWM)	AHN	△	17,800	359
EL-D20/2(060WWM)	AHZ	△	20,800	359
EL-D20/2(10027M)	AHN	△	23,500	359
EL-D20/2(10027M)	AHZ	△	26,500	359
EL-D20/2(100LH)	AHN	△	24,500	359
EL-D20/2(100LH)	AHZ	△	27,500	359
EL-D20/2(100LM)	AHN	△	23,500	359
EL-D20/2(100LM)	AHZ	△	26,500	359
EL-D20/2(100NH)	AHN	△	24,500	359
EL-D20/2(100NH)	AHZ	△	27,500	359
EL-D20/2(100NM)	AHN	△	23,500	359

機種名	定格	納期	希望小売価格	掲載ページ
EL-D20/2(100NM)	AHZ	△	26,500	359
EL-D20/2(100NS)	AHN	△	22,800	359
EL-D20/2(100NS)	AHZ	△	25,800	359
EL-D20/2(100WH)	AHN	△	24,500	359
EL-D20/2(100WH)	AHZ	△	27,500	359
EL-D20/2(100WM)	AHN	△	23,500	359
EL-D20/2(100WM)	AHZ	△	26,500	359
EL-D20/2(100WWM)	AHN	△	23,500	359
EL-D20/2(100WWM)	AHZ	△	26,500	359
EL-D20/2(15027M)	AHN	△	28,800	359
EL-D20/2(15027M)	AHZ	△	31,800	359
EL-D20/2(150LH)	AHN	△	29,800	359
EL-D20/2(150LH)	AHZ	△	32,800	359
EL-D20/2(150LM)	AHN	△	28,800	359
EL-D20/2(150LM)	AHZ	△	31,800	359
EL-D20/2(150NH)	AHN	△	29,800	359
EL-D20/2(150NH)	AHZ	△	32,800	359
EL-D20/2(150NM)	AHN	△	28,800	359
EL-D20/2(150NM)	AHZ	△	31,800	359
EL-D20/2(150NS)	AHN	△	25,500	359
EL-D20/2(150NS)	AHZ	△	28,500	359
EL-D20/2(150WH)	AHN	△	29,800	359
EL-D20/2(150WH)	AHZ	△	32,800	359
EL-D20/2(150WM)	AHN	△	28,800	359
EL-D20/2(150WM)	AHZ	△	31,800	359
EL-D20/2(150WWM)	AHN	△	28,800	359
EL-D20/2(150WWM)	AHZ	△	31,800	359
EL-D20/2(200LM)	AHN	△	33,800	359
EL-D20/2(200LM)	AHZ	△	36,800	359
EL-D20/2(200NM)	AHN	△	33,800	359
EL-D20/2(200NM)	AHZ	△	36,800	359
EL-D20/2(200NS)	AHN	△	30,800	359
EL-D20/2(200NS)	AHZ	△	33,800	359
EL-D20/2(200WM)	AHN	△	33,800	359
EL-D20/2(200WM)	AHZ	△	36,800	359
EL-D20/2(200WWM)	AHN	△	33,800	359
EL-D20/2(200WWM)	AHZ	△	36,800	359
EL-D20/2(250LH)	AHN	△	38,800	359
EL-D20/2(250LH)	AHZ	△	41,800	359
EL-D20/2(250LM)	AHN	△	37,800	359
EL-D20/2(250LM)	AHZ	△	40,800	359
EL-D20/2(250NH)	AHN	△	38,800	359
EL-D20/2(250NH)	AHZ	△	41,800	359
EL-D20/2(250NM)	AHN	△	37,800	359
EL-D20/2(250NM)	AHZ	△	40,800	359
EL-D20/2(250NS)	AHN	△	35,000	359
EL-D20/2(250NS)	AHZ	△	38,000	359
EL-D20/2(250WH)	AHN	△	38,800	359
EL-D20/2(250WH)	AHZ	△	41,800	359
EL-D20/2(250WM)	AHN	△	37,800	359
EL-D20/2(250WM)	AHZ	△	40,800	359
EL-D20/2(250WWM)	AHN	△	37,800	359
EL-D20/2(250WWM)	AHZ	△	40,800	359
EL-D20000N/7	AHZ	△	220,000	299
EL-D20001N/7	AHZ	受注	235,000	299

機種名	定格	納期	希望小売価格	掲載ページ
EL-D20002N/7	AHZ	受注	240,000	299
EL-D20003N/7	AHZ	△	230,000	364
EL-D20005N/7	AHZ	受注	230,000	299
EL-D2004L/3K		受注	27,800	408、410
EL-D2004L/3W		△	27,800	408、410
EL-D2004N/3K		受注	27,800	408、410
EL-D2004N/3W		△	27,800	408、410
EL-D2004W/3K		受注	27,800	408、410
EL-D2004W/3W		△	27,800	408、410
EL-D2004WW/3K		受注	27,800	408、410
EL-D2004WW/3W		△	27,800	408、410
EL-D2005L/3K		受注	27,800	408、410
EL-D2005L/3W		△	27,800	408、410
EL-D2005N/3K		受注	27,800	408、410
EL-D2005N/3W		△	27,800	408、410
EL-D2005W/3K		受注	27,800	408、410
EL-D2005W/3W		△	27,800	408、410
EL-D2005WW/3K		受注	27,800	408、410
EL-D2005WW/3W		△	27,800	408、410
EL-D2006L/3K		受注	27,800	408、410
EL-D2006L/3W		△	27,800	408、410
EL-D2006N/3K		受注	27,800	408、410
EL-D2006N/3W		△	27,800	408、410
EL-D2006W/3K		受注	27,800	408、410
EL-D2006W/3W		△	27,800	408、410
EL-D2006WW/3K		受注	27,800	408、410
EL-D2006WW/3W		△	27,800	408、410
EL-D2007L/2K		受注	27,800	409、411
EL-D2007L/2W		△	27,800	409、411
EL-D2007N/2K		受注	27,800	409、411
EL-D2007N/2W		△	27,800	409、411
EL-D2007W/2K		受注	27,800	409、411
EL-D2007W/2W		△	27,800	409、411
EL-D2007WW/2K		受注	27,800	409、411
EL-D2007WW/2W		△	27,800	409、411
EL-D2008L/2K		受注	27,800	409、411
EL-D2008L/2W		△	27,800	409、411
EL-D2008N/2K		受注	27,800	409、411
EL-D2008N/2W		△	27,800	409、411
EL-D2008W/2K		受注	27,800	409、411
EL-D2008W/2W		△	27,800	409、411
EL-D2008WW/2K		受注	27,800	409、411
EL-D2008WW/2W		△	27,800	409、411
EL-D2009L/2K		受注	27,800	409、411
EL-D2009L/2W		△	27,800	409、411
EL-D2009N/2K		受注	27,800	409、411
EL-D2009N/2W		△	27,800	409、411
EL-D2009W/2K		受注	27,800	409、411
EL-D2009W/2W		△	27,800	409、411
EL-D2009WW/2K		受注	27,800	409、411
EL-D2009WW/2W		△	27,800	409、411
EL-D2010L/3W		△	30,800	422、423
EL-D2010W/3W		△	30,800	422、423
EL-D2010WW/3W		△	30,800	422、423
EL-D2011L/3W		△	30,800	422、423
EL-D2011W/3W		△	30,800	422、423
EL-D2011WW/3W		△	30,800	422、423
EL-D2507L/2K		受注	29,800	392
EL-D2507L/2W		△	29,800	392
EL-D2507N/2K		受注	29,800	392
EL-D2507N/2W		△	29,800	392
EL-D2507W/2K		受注	29,800	392
EL-D2507W/2W		△	29,800	392
EL-D2507WW/2K		受注	29,800	392
EL-D2507WW/2W		○	29,800	392
EL-D2508L/2K		受注	29,800	392
EL-D2508L/2W		△	29,800	392
EL-D2508N/2K		受注	29,800	392
EL-D2508N/2W		△	29,800	392
EL-D2508W/2K		受注	29,800	392
EL-D2508W/2W		△	29,800	392
EL-D2508WW/2K		受注	29,800	392
EL-D2508WW/2W		○	29,800	392
EL-D3000M/3W	AHZ	△	58,000	317
EL-D3010L/2K		受注	27,800	388
EL-D3010L/2W		△	27,800	388
EL-D3010W/2K		受注	27,800	388
EL-D3010W/2W		△	27,800	388
EL-D3010WW/2K		受注	27,800	388
EL-D3010WW/2W		△	27,800	388
EL-D3011L/2K		受注	27,800	388
EL-D3011L/2W		△	27,800	388
EL-D3011W/2K		受注	27,800	388
EL-D3011W/2W		△	27,800	388
EL-D3011WW/2K		受注	27,800	388
EL-D3011WW/2W		△	27,800	388
EL-D3504L/3K		受注	31,500	404、406
EL-D3504L/3W		△	31,500	404、406
EL-D3504N/3K		受注	31,500	404、406
EL-D3504N/3W		△	31,500	404、406
EL-D3504W/3K		受注	31,500	404、406
EL-D3504W/3W		△	31,500	404、406
EL-D3504WW/3K		受注	31,500	404、406
EL-D3504WW/3W		△	31,500	404、406
EL-D3505L/3K		受注	31,500	404、406
EL-D3505L/3W		△	31,500	404、406
EL-D3505N/3K		受注	31,500	404、406
EL-D3505N/3W		△	31,500	404、406
EL-D3505W/3K		受注	31,500	404、406
EL-D3505W/3W		△	31,500	404、406
EL-D3505WW/3K		受注	31,500	404、406
EL-D3505WW/3W		△	31,500	404、406
EL-D3506L/3K		受注	31,500	404、406
EL-D3506L/3W		△	31,500	404、406
EL-D3506N/3K		受注	31,500	404、406
EL-D3506N/3W		△	31,500	404、406
EL-D3506W/3K		受注	31,500	404、406
EL-D3506W/3W		△	31,500	404、406
EL-D3506WW/3K		受注	31,500	404、406
EL-D3506WW/3W		△	31,500	404、406
EL-D3507L/2K		受注	31,500	405、407
EL-D3507L/2W		△	31,500	405、407
EL-D3507N/2K		受注	31,500	405、407
EL-D3507N/2W		△	31,500	405、407
EL-D3507W/2K		受注	31,500	405、407
EL-D3507W/2W		△	31,500	405、407
EL-D3507WW/2K		受注	31,500	405、407
EL-D3507WW/2W		△	31,500	405、407
EL-D3508L/2K		受注	31,500	405、407
EL-D3508L/2W		△	31,500	405、407
EL-D3508N/2K		受注	31,500	405、407
EL-D3508N/2W		△	31,500	405、407
EL-D3508W/2K		受注	31,500	405、407
EL-D3508W/2W		△	31,500	405、407
EL-D3508WW/2K		受注	31,500	405、407
EL-D3508WW/2W		△	31,500	405、407
EL-D3509L/2K		受注	31,500	405、407
EL-D3509L/2W		△	31,500	405、407
EL-D3509N/2K		受注	31,500	405、407
EL-D3509N/2W		△	31,500	405、407
EL-D3509W/2K		受注	31,500	405、407
EL-D3509W/2W		△	31,500	405、407
EL-D3509WW/2K		受注	31,500	405、407
EL-D3509WW/2W		△	31,500	405、407
EL-D3510L/3W	AHZ	△	39,500	316
EL-D3510N/3W	AHZ	△	39,500	316
EL-D3510W/3W	AHZ	△	39,500	316
EL-D3510WW/3W	AHZ	△	39,500	316
EL-D3511L/3W	AHZ	△	39,500	316
EL-D3511N/3W	AHZ	△	39,500	316
EL-D3511W/3W	AHZ	△	39,500	316
EL-D3511WW/3W	AHZ	△	39,500	316
EL-D3512L/4W	AHZ	△	40,500	315
EL-D3512N/4W	AHZ	△	40,500	315
EL-D3512W/4W	AHZ	△	40,500	315
EL-D3512WW/4W	AHZ	△	40,500	315
EL-D3513L/5W	AHZ	△	41,500	315
EL-D3513N/5W	AHZ	△	41,500	315
EL-D3513W/5W	AHZ	△	41,500	315
EL-D3513WW/5W	AHZ	△	41,500	315
EL-D3514L/6W	AHZ	△	42,500	314
EL-D3514N/6W	AHZ	△	42,500	314
EL-D3514W/6W	AHZ	△	42,500	314
EL-D3514WW/6W	AHZ	△	42,500	314
EL-D3515L/3W	AHZ	△	48,000	366
EL-D3515N/3W	AHZ	△	48,000	366
EL-D3515W/3W	AHZ	△	48,000	366
EL-D3515WW/3W	AHZ	△	48,000	366
EL-D3516L/3W		△	41,000	420、421
EL-D3516W/3W		△	41,000	420、421
EL-D3516WW/3W		△	41,000	420、421
EL-D3517L/3W		△	41,000	420、421
EL-D3517W/3W		△	41,000	420、421
EL-D3517WW/3W		△	41,000	420、421
EL-D5508L/3W	AHZ	△	54,800	313

納期 ○=在庫対応品（配送期間を要します） △=受注生産品（ご注文後約2～6週間を要します） ★=在庫僅少品 サ=サービス部品
※納期は目安ですので、都度お問合せをお願いいたします。
※仕様は予告なしに変更される場合があります。

索引（形名検索）

機種名	定格	納期	希望小売価格	掲載ページ
EL-D5508N/3W	AHZ	△	54,800	313
EL-D5508W/3W	AHZ	△	54,800	313
EL-D5508WW/3W	AHZ	△	54,800	313
EL-D5509L/3W	AHZ	△	54,800	313
EL-D5509N/3W	AHZ	△	54,800	313
EL-D5509W/3W	AHZ	△	54,800	313
EL-D5509WW/3W	AHZ	△	54,800	313
EL-D5510L/4W	AHZ	△	55,800	312
EL-D5510N/4W	AHZ	△	55,800	312
EL-D5510W/4W	AHZ	△	55,800	312
EL-D5510WW/4W	AHZ	△	55,800	312
EL-D5511L/5W	AHZ	△	56,800	311
EL-D5511N/5W	AHZ	△	56,800	311
EL-D5511W/5W	AHZ	△	56,800	311
EL-D5511WW/5W	AHZ	△	56,800	311
EL-D5512L/5W	AHZ	△	56,800	311
EL-D5512N/5W	AHZ	△	56,800	311
EL-D5512W/5W	AHZ	△	56,800	311
EL-D5512WW/5W	AHZ	△	56,800	311
EL-D5513L/6W	AHZ	△	57,800	310
EL-D5513N/6W	AHZ	△	57,800	310
EL-D5513W/6W	AHZ	△	57,800	310
EL-D5513WW/6W	AHZ	△	57,800	310
EL-D5514L/6W	AHZ	△	57,800	310
EL-D5514N/6W	AHZ	△	57,800	310
EL-D5514W/6W	AHZ	△	57,800	310
EL-D5514WW/6W	AHZ	△	57,800	310
EL-D5515L/7W	AHZ	△	58,800	309
EL-D5515N/7W	AHZ	△	58,800	309
EL-D5515W/7W	AHZ	△	58,800	309
EL-D5515WW/7W	AHZ	△	58,800	309
EL-D5516L/3W	AHZ	△	64,000	365
EL-D5516N/3W	AHZ	△	64,000	365
EL-D5516W/3W	AHZ	△	64,000	365
EL-D5516WW/3W	AHZ	△	64,000	365
EL-D7004L/3W	AHZ	△	65,500	308
EL-D7004N/3W	AHZ	△	65,500	308
EL-D7004W/3W	AHZ	△	65,500	308
EL-D7004WW/3W	AHZ	△	65,500	308
EL-D7005L/3W	AHZ	△	65,500	308
EL-D7005N/3W	AHZ	△	65,500	308
EL-D7005W/3W	AHZ	△	65,500	308
EL-D7005WW/3W	AHZ	△	65,500	308
EL-D7006L/5W	AHZ	△	66,500	307
EL-D7006N/5W	AHZ	△	66,500	307
EL-D7006W/5W	AHZ	△	66,500	307
EL-D7006WW/5W	AHZ	△	66,500	307
EL-D7007L/5W	AHZ	△	66,500	307
EL-D7007N/5W	AHZ	△	66,500	307
EL-D7007W/5W	AHZ	△	66,500	307
EL-D7007WW/5W	AHZ	△	66,500	307
EL-D7008L/6W	AHZ	△	67,500	306
EL-D7008N/6W	AHZ	△	67,500	306
EL-D7008W/6W	AHZ	△	67,500	306
EL-D7008WW/6W	AHZ	△	67,500	306

機種名	定格	納期	希望小売価格	掲載ページ
EL-D7009L/6W	AHZ	△	67,500	306
EL-D7009N/6W	AHZ	△	67,500	306
EL-D7009W/6W	AHZ	△	67,500	306
EL-D7009WW/6W	AHZ	△	67,500	306
EL-D7010L/7W	AHZ	△	68,500	305
EL-D7010N/7W	AHZ	△	68,500	305
EL-D7010W/7W	AHZ	△	68,500	305
EL-D7010WW/7W	AHZ	△	68,500	305
EL-D7011L/3W	AHZ	△	74,000	365
EL-D7011N/3W	AHZ	△	74,000	365
EL-D7011W/3W	AHZ	△	74,000	365
EL-D7011WW/3W	AHZ	△	74,000	365
EL-D9004L/5W	AHZ	△	87,500	304
EL-D9004N/5W	AHZ	△	87,500	304
EL-D9004W/5W	AHZ	△	87,500	304
EL-D9004WW/5W	AHZ	△	87,500	304
EL-D9005L/5W	AHZ	△	87,500	304
EL-D9005N/5W	AHZ	△	87,500	304
EL-D9005W/5W	AHZ	△	87,500	304
EL-D9005WW/5W	AHZ	△	87,500	304
EL-D9006L/6W	AHZ	△	88,500	303
EL-D9006N/6W	AHZ	△	88,500	303
EL-D9006W/6W	AHZ	△	88,500	303
EL-D9006WW/6W	AHZ	△	88,500	303
EL-D9007L/6W	AHZ	△	88,500	303
EL-D9007N/6W	AHZ	△	88,500	303
EL-D9007W/6W	AHZ	△	88,500	303
EL-D9007WW/6W	AHZ	△	88,500	303
EL-D9008L/7W	AHZ	△	89,500	302
EL-D9008N/7W	AHZ	△	89,500	302
EL-D9008W/7W	AHZ	△	89,500	302
EL-D9008WW/7W	AHZ	△	89,500	302
EL-DB21011		△	39,500	602
EL-DB23011		△	39,500	602
EL-DB31012		△	70,000	602
EL-DB31013		△	70,000	602
EL-DB31014		△	70,000	602
EL-DB33012		△	70,000	602
EL-DB33013		△	70,000	602
EL-DB35012		△	70,000	602
EL-DB35013		△	70,000	602
EL-DE1700C		△	9,000	375
EL-DE1701C		△	6,000	375
EL-DE1702C		△	9,000	375
EL-DE1703C		△	11,000	375
EL-DE1704C		△	4,000	375
EL-DE1705C		△	4,500	375
EL-DE1706C		△	8,000	375
EL-DE1707C		△	8,000	368、375
EL-DS00/3(060LM)	AHN	△	20,300	362
EL-DS00/3(060NM)	AHN	△	20,300	362
EL-DS00/3(060WM)	AHN	△	20,300	362
EL-DS00/3(060WWM)	AHN	△	20,300	362
EL-DS00/3(100LM)	AHN	△	33,800	362
EL-DS00/3(100NM)	AHN	△	33,800	362

機種名	定格	納期	希望小売価格	掲載ページ
EL-DS00/3(100WM)	AHN	△	33,800	362
EL-DS00/3(100WWM)	AHN	△	33,800	362
EL-DS00/3(150LM)	AHN	△	36,800	362
EL-DS00/3(150NM)	AHN	△	36,800	362
EL-DS00/3(150WM)	AHN	△	36,800	362
EL-DS00/3(150WWM)	AHN	△	36,800	362
EL-DS00/3(200LM)	AHN	△	40,800	362
EL-DS00/3(200NM)	AHN	△	40,800	362
EL-DS00/3(200WM)	AHN	△	40,800	362
EL-DS00/3(200WWM)	AHN	△	40,800	362
EL-DS00/3(250LM)	AHN	△	44,800	362
EL-DS00/3(250NM)	AHN	△	44,800	362
EL-DS00/3(250WM)	AHN	△	44,800	362
EL-DS00/3(250WWM)	AHN	△	44,800	362
EL-DU06027M	AHN	△	6,000	321
EL-DU06027M	AHZ	△	9,000	321
EL-DU060LM	AHN	○	6,000	321
EL-DU060LM	AHZ	△	9,000	321
EL-DU060NM	AHN	○	6,000	321
EL-DU060NM	AHZ	△	9,000	321
EL-DU060WM	AHN	△	6,000	321
EL-DU060WM	AHZ	△	9,000	321
EL-DU060WWM	AHN	△	6,000	321
EL-DU060WWM	AHZ	△	9,000	321
EL-DU10027M	AHN	△	11,700	321
EL-DU10027M	AHZ	△	14,700	321
EL-DU100LH	AHN	△	12,700	321
EL-DU100LH	AHZ	△	15,700	321
EL-DU100LM	AHN	○	11,700	321
EL-DU100LM	AHZ	△	14,700	321
EL-DU100NH	AHN	△	12,700	321
EL-DU100NH	AHZ	△	15,700	321
EL-DU100NM	AHN	△	11,700	321
EL-DU100NM	AHZ	△	14,700	321
EL-DU100NS	AHN	○	11,000	321
EL-DU100NS	AHZ	△	14,000	321
EL-DU100WH	AHN	△	12,700	321
EL-DU100WH	AHZ	△	15,700	321
EL-DU100WM	AHN	△	11,700	321
EL-DU100WM	AHZ	△	14,700	321
EL-DU100WWM	AHN	△	11,700	321
EL-DU100WWM	AHZ	△	14,700	321
EL-DU15000N	AHZ	△	150,000	300、364
EL-DU15027M	AHN	△	17,000	321
EL-DU15027M	AHZ	△	20,000	321
EL-DU150LH	AHN	△	18,000	321
EL-DU150LH	AHZ	△	21,000	321
EL-DU150LM	AHN	○	17,000	321
EL-DU150LM	AHZ	△	20,000	321
EL-DU150NH	AHN	△	18,000	321
EL-DU150NH	AHZ	△	21,000	321
EL-DU150NM	AHN	△	17,000	321
EL-DU150NM	AHZ	△	20,000	321
EL-DU150NS	AHN	○	13,700	321
EL-DU150NS	AHZ	△	16,700	321

機種名	定格	納期	希望小売価格	掲載ページ
EL-DU150WH	AHN	△	18,000	321
EL-DU150WH	AHZ	△	21,000	321
EL-DU150WM	AHN	△	17,000	321
EL-DU150WM	AHZ	△	20,000	321
EL-DU150WWM	AHN	△	17,000	321
EL-DU150WWM	AHZ	△	20,000	321
EL-DU20000N	AHZ	△	195,000	299、364
EL-DU200LM	AHN	○	22,000	321
EL-DU200LM	AHZ	△	25,000	321
EL-DU200NM	AHN	△	22,000	321
EL-DU200NM	AHZ	△	25,000	321
EL-DU200NS	AHN	○	19,000	321
EL-DU200NS	AHZ	△	22,000	321
EL-DU200WM	AHN	△	22,000	321
EL-DU200WM	AHZ	△	25,000	321
EL-DU200WWM	AHN	△	22,000	321
EL-DU200WWM	AHZ	△	25,000	321
EL-DU250LH	AHN	△	27,000	321
EL-DU250LH	AHZ	△	30,000	321
EL-DU250LM	AHN	△	26,000	321
EL-DU250LM	AHZ	△	29,000	321
EL-DU250NH	AHN	△	27,000	321
EL-DU250NH	AHZ	△	30,000	321
EL-DU250NM	AHN	△	26,000	321
EL-DU250NM	AHZ	△	29,000	321
EL-DU250NS	AHN	△	23,200	321
EL-DU250NS	AHZ	△	26,200	321
EL-DU250WH	AHN	△	27,000	321
EL-DU250WH	AHZ	△	30,000	321
EL-DU250WM	AHN	△	26,000	321
EL-DU250WM	AHZ	△	29,000	321
EL-DU250WWM	AHN	△	26,000	321
EL-DU250WWM	AHZ	△	29,000	321
EL-DX0001		△	25,000	299、300
EL-DX0002		受注	40,000	299、300
EL-DX0003		受注	45,000	299、300
EL-DX0004		△	35,000	364
EL-G				
EL-G3506ANM	AHZ		スペシャルオーダー	200
EL-G3506AWM	AHZ		スペシャルオーダー	200
EL-G35201N/6	AHZ		スペシャルオーダー	199
EL-G35201W/6	AHZ		スペシャルオーダー	199
EL-G35202N/6	AHTJ		スペシャルオーダー	199
EL-G35202W/6	AHTJ		スペシャルオーダー	199
EL-G35211N/6	AHZ		スペシャルオーダー	199
EL-G35211W/6	AHZ		スペシャルオーダー	199
EL-G6003ANM	AHTJ		スペシャルオーダー	200
EL-G6003AWM	AHTJ		スペシャルオーダー	200
EL-G6004MM	AHZ		スペシャルオーダー	201
EL-G6005MM	AHZ		スペシャルオーダー	201
EL-G60202N/6	AHTJ		スペシャルオーダー	200
EL-G60202W/6	AHTJ		スペシャルオーダー	200
EL-K				
EL-KE17401C		受注	49,800	485
EL-KE17402C		受注	54,000	495

機種名	定格	納期	希望小売価格	掲載ページ
EL-KE17500C		受注	71,800	485
EL-KE17600C		受注	84,800	485
EL-KE17601C		受注	68,000	485
EL-KE17602C		受注	78,000	495
EL-KE26400C		受注	51,000	485
EL-KE26600C		受注	68,000	485
EL-L				
EL-L6003MM	AHZ	★	49,800	160
EL-LB4007LM	AHZ	△	44,000	158
EL-LB4007NM	AHZ	△	44,000	158
EL-LB4007WM	AHZ	△	44,000	158
EL-LB4007WWM	AHZ	△	44,000	158
EL-LB6008MM	AHZ	★	59,000	160
EL-LB6009LM	AHZ	△	49,000	158
EL-LB6009NM	AHZ	△	49,000	158
EL-LB6009WM	AHZ	△	49,000	158
EL-LB6009WWM	AHZ	△	49,000	158
EL-LB6010LM	AHZ	△	58,000	159
EL-LB6010NM	AHZ	△	58,000	159
EL-LB6010WM	AHZ	△	58,000	159
EL-LB6010WWM	AHZ	△	58,000	159
EL-LB6011LM	AHZ	△	58,000	159
EL-LB6011NM	AHZ	△	58,000	159
EL-LB6011WM	AHZ	△	58,000	159
EL-LB6011WWM	AHZ	△	58,000	159
EL-LB6012LM	AHZ	△	58,000	159
EL-LB6012NM	AHZ	△	58,000	159
EL-LB6012WM	AHZ	△	58,000	159
EL-LB6012WWM	AHZ	△	58,000	159
EL-LE				
EL-LEH2041	AHJ(13G3)	△	45,000	262
EL-LEH2041(ランプなし)	AHJ	△	38,000	262
EL-LEK2041	AHJ(13G3)	△	42,000	262
EL-LEK2041(ランプなし)	AHJ	△	35,000	262
EL-LEV2041	AHJ(13G3)	△	49,000	262
EL-LEV2041(ランプなし)	AHJ	△	42,000	262
EL-LEV2042	AHJ(13G3)	△	55,500	262
EL-LEV2042(ランプなし)	AHJ	△	41,500	262
EL-LF				
EL-LFB2006	AHJ(13N3)	△	96,500	154
EL-LFB2006(ランプなし)	AHJ	△	60,500	154
EL-LFB2016	AHJ(13N3)	△	99,800	154
EL-LFB2016(ランプなし)	AHJ	△	63,800	154
EL-LFB25011	AHJ(13N3)	△	31,000	151
EL-LFB25011(ランプなし)	AHJ	△	25,000	151
EL-LFB25022	AHJ(13N3)	△	37,500	151
EL-LFB25022(ランプなし)	AHJ	△	25,500	151
EL-LFB2542	AHJ(13N3)	△	45,000	152
EL-LFB2542(ランプなし)	AHJ	△	33,000	152
EL-LFB45001B	AHN(39N4)	△	29,300	138
EL-LFB45001B	AHX(39N4)	△	36,500	138
EL-LFB45001B	AHN(34N3A)	△	27,800	138
EL-LFB45001B	AHX(34N3A)	△	35,000	138
EL-LFB45001B	AHN(26N4)	△	23,800	138
EL-LFB45001B	AHX(26N4)	△	31,000	138

機種名	定格	納期	希望小売価格	掲載ページ
EL-LFB45001B	AHN(25N4)	△	22,800	138
EL-LFB45001B	AHX(25N4)	△	30,000	138
EL-LFB45001B	AHN(14N)	△	21,800	138
EL-LFB45001B	AHX(14N)	△	29,000	138
EL-LFB45001B(ランプなし)	AHN	△	15,800	138
EL-LFB45001B(ランプなし)	AHX	△	23,000	138
EL-LFB45122B	AHN(39N4)	△	50,500	142
EL-LFB45122B	AHX(39N4)	△	53,500	142
EL-LFB45122B	AHN(34N3A)	△	47,500	142
EL-LFB45122B	AHX(34N3A)	△	50,500	142
EL-LFB45122B	AHN(26N4)	△	39,500	142
EL-LFB45122B	AHX(26N4)	△	42,500	142
EL-LFB45122B	AHN(25N4)	△	37,500	142
EL-LFB45122B	AHX(25N4)	△	40,500	142
EL-LFB45122B	AHN(14N)	△	35,500	142
EL-LFB45122B	AHX(14N)	△	38,500	142
EL-LFB45122B(ランプなし)	AHN	△	23,500	142
EL-LFB45122B(ランプなし)	AHX	△	26,500	142
EL-LFB4542A	AHX(39N4)	△	65,800	144
EL-LFB4542A	AHX(34N3A)	△	62,800	144
EL-LFB4542A	AHX(26N4)	△	54,800	144
EL-LFB4542A	AHX(25N4)	△	52,800	144
EL-LFB4542A	AHX(14N)	△	50,800	144
EL-LFB4542A(ランプなし)	AHX	△	38,800	144
EL-LFB4543A	AHX(39N4)	△	90,300	144
EL-LFB4543A	AHX(34N3A)	△	85,800	144
EL-LFB4543A	AHX(26N4)	△	73,800	144
EL-LFB4543A	AHX(25N4)	△	70,800	144
EL-LFB4543A	AHX(14N)	△	67,800	144
EL-LFB4543A(ランプなし)	AHX	△	49,800	144
EL-LFB4552A	AHX(39N4)	△	66,100	146
EL-LFB4552A	AHX(34N3A)	△	63,100	146
EL-LFB4552A	AHX(26N4)	△	55,100	146
EL-LFB4552A	AHX(25N4)	△	53,100	146
EL-LFB4552A	AHX(14N)	△	51,100	146
EL-LFB4552A(ランプなし)	AHX	△	39,100	146
EL-LFB4553A	AHX(39N4)	△	90,600	146
EL-LFB4553A	AHX(34N3A)	△	86,100	146
EL-LFB4553A	AHX(26N4)	△	74,100	146
EL-LFB4553A	AHX(25N4)	△	71,100	146
EL-LFB4553A	AHX(14N)	△	68,100	146
EL-LFB4553A(ランプなし)	AHX	△	50,100	146
EL-LFB45702B	AHN(39N4)	○	42,800	140
EL-LFB45702B	AHX(39N4)	△	51,000	140
EL-LFB45702B	AHN(34N3A)	○	39,800	140
EL-LFB45702B	AHX(34N3A)	△	48,000	140
EL-LFB45702B	AHN(26N4)	△	31,800	140
EL-LFB45702B	AHX(26N4)	△	40,000	140
EL-LFB45702B	AHN(25N4)	○	29,800	140
EL-LFB45702B	AHX(25N4)	△	38,000	140
EL-LFB45702B	AHN(14N)	○	27,800	140
EL-LFB45702B	AHX(14N)	△	36,000	140
EL-LFB45702B(ランプなし)	AHN	○	15,800	140
EL-LFB45702B(ランプなし)	AHX	△	24,000	140
EL-LFB45703A	AHX(39N4)	△	82,200	141

納期 ○=在庫対応品（配送期間を要します） △=受注生産品（ご注文後約2～6週間を要します） ★=在庫僅少品 サ=サービス部品
※納期は目安ですので、都度お問合せをお願いいたします。
※仕様は予告なしに変更される場合があります。

索引（形名検索）

機種名	定格	納期	希望小売価格	掲載ページ
EL-LFB45703A	AHX(34N3A)	△	77,700	141
EL-LFB45703A	AHX(26N4)	△	65,700	141
EL-LFB45703A	AHX(25N4)	△	62,700	141
EL-LFB45703A	AHX(14N)	△	59,700	141
EL-LFB45703A(ランプなし)	AHX	△	41,700	141
EL-LFB4741A	AHX(39N4)	△	46,500	144
EL-LFB4741A	AHX(34N3A)	△	45,000	144
EL-LFB4741A	AHX(26N4)	△	41,000	144
EL-LFB4741A	AHX(25N4)	△	40,000	144
EL-LFB4741A	AHX(14N)	△	39,000	144
EL-LFB4741A(ランプなし)	AHX	△	33,000	144
EL-LFBH4131/2	AHN	△	87,800	610
EL-LFBH4232	AHN	△	115,000	607
EL-LFBH4232/2	AHN	△	102,000	610
EL-LFBR2132	AHJ(13G3)	△	43,500	631
EL-LFBR2132(ランプなし)	AHJ	△	29,500	631
EL-LFBR4032	AHX(37G3)	△	57,500	630
EL-LFBR4032	AHX(25G3)	△	48,500	630
EL-LFBR4032(ランプなし)	AHX	△	30,500	630
EL-LFBR4112	AHX(37G3)	△	55,000	629
EL-LFBR4112	AHX(25G3)	△	46,000	629
EL-LFBR4112(ランプなし)	AHX	△	28,000	629
EL-LFBR43541	AHX(37G3)	△	40,500	629
EL-LFBR43541	AHX(25G3)	△	36,000	629
EL-LFBR43541(ランプなし)	AHX	△	27,000	629
EL-LFH2571	AHJ(13N3)	△	18,000	150
EL-LFH2571(ランプなし)	AHJ	△	12,000	150
EL-LFH4522B	AHN(39N4)	△	38,500	132
EL-LFH4522B	AHX(39N4)	△	41,500	132
EL-LFH4522B	AHN(34N3A)	△	35,500	132
EL-LFH4522B	AHX(34N3A)	△	38,500	132
EL-LFH4522B	AHN(26N4)	△	27,500	132
EL-LFH4522B	AHX(26N4)	△	30,500	132
EL-LFH4522B	AHN(25N4)	△	25,500	132
EL-LFH4522B	AHX(25N4)	△	28,500	132
EL-LFH4522B	AHN(14N)	△	23,500	132
EL-LFH4522B	AHX(14N)	△	26,500	132
EL-LFH4522B(ランプなし)	AHN	△	11,500	132
EL-LFH4522B(ランプなし)	AHX	△	14,500	132
EL-LFH4901B	AHN(39N4)	○	24,000	130
EL-LFH4901B	AHX(39N4)	△	27,000	130
EL-LFH4901B	AHN(34N3A)	○	22,500	130
EL-LFH4901B	AHX(34N3A)	△	25,500	130
EL-LFH4901B	AHN(26N4)	△	18,500	130
EL-LFH4901B	AHX(26N4)	△	21,500	130
EL-LFH4901B	AHN(25N4)	○	17,500	130
EL-LFH4901B	AHX(25N4)	△	20,500	130
EL-LFH4901B	AHN(14N)	○	16,500	130
EL-LFH4901B	AHX(14N)	△	19,500	130
EL-LFH4901B(ランプなし)	AHN	○	10,500	130
EL-LFH4901B(ランプなし)	AHX	△	13,500	130
EL-LFH4902B	AHN(39N4)	○	38,500	131
EL-LFH4902B	AHX(39N4)	△	41,500	131
EL-LFH4902B	AHN(34N3A)	○	35,500	131
EL-LFH4902B	AHX(34N3A)	△	38,500	131

機種名	定格	納期	希望小売価格	掲載ページ
EL-LFH4902B	AHN(26N4)	△	27,500	131
EL-LFH4902B	AHX(26N4)	△	30,500	131
EL-LFH4902B	AHN(25N4)	○	25,500	131
EL-LFH4902B	AHX(25N4)	△	28,500	131
EL-LFH4902B	AHN(14N)	○	23,500	131
EL-LFH4902B	AHX(14N)	△	26,500	131
EL-LFH4902B(ランプなし)	AHN	○	11,500	131
EL-LFH4902B(ランプなし)	AHX	△	14,500	131
EL-LFH4911B	AHN(39N4)	△	28,000	134
EL-LFH4911B	AHX(39N4)	△	31,000	134
EL-LFH4911B	AHN(34N3A)	△	26,500	134
EL-LFH4911B	AHX(34N3A)	△	29,500	134
EL-LFH4911B	AHN(26N4)	△	22,500	134
EL-LFH4911B	AHX(26N4)	△	25,500	134
EL-LFH4911B	AHN(25N4)	△	21,500	134
EL-LFH4911B	AHX(25N4)	△	24,500	134
EL-LFH4911B	AHN(14N)	△	20,500	134
EL-LFH4911B	AHX(14N)	△	23,500	134
EL-LFH4911B(ランプなし)	AHN	△	14,500	134
EL-LFH4911B(ランプなし)	AHX	△	17,500	134
EL-LFH4912B	AHN(39N4)	△	42,500	134
EL-LFH4912B	AHX(39N4)	△	45,500	134
EL-LFH4912B	AHN(34N3A)	△	39,500	134
EL-LFH4912B	AHX(34N3A)	△	42,500	134
EL-LFH4912B	AHN(26N4)	△	31,500	134
EL-LFH4912B	AHX(26N4)	△	34,500	134
EL-LFH4912B	AHN(25N4)	△	29,500	134
EL-LFH4912B	AHX(25N4)	△	32,500	134
EL-LFH4912B	AHN(14N)	△	27,500	134
EL-LFH4912B	AHX(14N)	△	30,500	134
EL-LFH4912B(ランプなし)	AHN	△	15,500	134
EL-LFH4912B(ランプなし)	AHX	△	18,500	134
EL-LFH4921B	AHN(39N4)	△	28,000	131
EL-LFH4921B	AHN(34N3A)	△	26,500	131
EL-LFH4921B	AHN(26N4)	△	22,500	131
EL-LFH4921B	AHN(25N4)	△	21,500	131
EL-LFH4921B	AHN(14N)	△	20,500	131
EL-LFH4921B(ランプなし)	AHN	△	14,500	131
EL-LFH4922B	AHN(39N4)	△	42,500	131
EL-LFH4922B	AHN(34N3A)	△	39,500	131
EL-LFH4922B	AHN(26N4)	△	31,500	131
EL-LFH4922B	AHN(25N4)	△	29,500	131
EL-LFH4922B	AHN(14N)	△	27,500	131
EL-LFH4922B(ランプなし)	AHN	△	15,500	131
EL-LFH4931	ACX(39N4)	受注	34,000	231
EL-LFH4931	ACX(34N3A)	受注	32,500	231
EL-LFH4931	ACX(26N4)	受注	28,500	231
EL-LFH4931	ACX(25N4)	受注	27,500	231
EL-LFH4931	ACX(20N3)	受注	26,500	231
EL-LFH4931(ランプなし)	ACX	受注	20,500	231
EL-LFH4932	ACX(39N4)	受注	48,500	231
EL-LFH4932	ACX(34N3A)	受注	45,500	231
EL-LFH4932	ACX(26N4)	受注	37,500	231
EL-LFH4932	ACX(25N4)	受注	35,500	231
EL-LFH4932	ACX(20N3)	受注	33,500	231

機種名	定格	納期	希望小売価格	掲載ページ
EL-LFH4932(ランプなし)	ACX	受注	21,500	231
EL-LFHH4532	AHN	△	103,000	606
EL-LFHH4532/2	AHN	△	90,000	609
EL-LFHH4901	AHN	△	87,500	606
EL-LFHH4901/2	AHN	△	81,000	609
EL-LFP20401	1HJ(13N3)	△	25,800	461
EL-LFP20401(ランプなし)	1HJ	△	19,800	461
EL-LFP4142	1HJ(34N3A)	△	59,000	461
EL-LFP4142	1HJ(26N4)	△	51,000	461
EL-LFP4142	1HJ(25N4)	△	49,000	461
EL-LFP4142	1HJ(14N)	△	47,000	461
EL-LFP4142(ランプなし)	1HJ	△	35,000	461
EL-LFP4151	1HJ(39N4)	△	40,300	460
EL-LFP4151	1HJ(34N3A)	△	38,800	460
EL-LFP4151	1HJ(26N4)	△	34,800	460
EL-LFP4151	1HJ(25N4)	△	33,800	460
EL-LFP4151	1HJ(14N)	△	32,800	460
EL-LFP4151(ランプなし)	1HJ	△	26,800	460
EL-LFP4152	1HJ(39N4)	△	56,800	460
EL-LFP4152	1HJ(34N3A)	△	53,800	460
EL-LFP4152	1HJ(26N4)	△	45,800	460
EL-LFP4152	1HJ(25N4)	△	43,800	460
EL-LFP4152	1HJ(14N)	△	41,800	460
EL-LFP4152(ランプなし)	1HJ	△	29,800	460
EL-LFV20041	1HN(13N3)	△	13,500	463
EL-LFV20041(ランプなし)	1HN	△	7,500	463
EL-LFV20051	1HN(13N3)	△	13,500	463
EL-LFV20051(ランプなし)	1HN	△	7,500	463
EL-LFV2221	AHJ(13N3)	△	30,000	468
EL-LFV2221(ランプなし)	AHJ	△	24,000	468
EL-LFV22331	AHJ(13N3)	△	54,000	468
EL-LFV22331(ランプなし)	AHJ	△	48,000	468
EL-LFV2341	1HN(13N3)	△	32,000	471
EL-LFV2341(ランプなし)	1HN	△	26,000	471
EL-LFV2351	1HN(13N3)	△	32,000	471
EL-LFV2351(ランプなし)	1HN	△	26,000	471
EL-LFV2361	AHJ(13N3)	△	30,000	467
EL-LFV2361(ランプなし)	AHJ	△	24,000	467
EL-LFV2811	AHJ(13N3)	△	27,000	469
EL-LFV2811(ランプなし)	AHJ	△	21,000	469
EL-LFV2901	AHJ(13N3)	△	41,000	468
EL-LFV2901(ランプなし)	AHJ	△	35,000	468
EL-LFV2911	AHJ(13N3)	△	41,000	470
EL-LFV2911(ランプなし)	AHJ	△	35,000	470
EL-LFV4171A	AHX(39N4)	△	58,500	470
EL-LFV4171A	AHX(34N3A)	△	57,000	470
EL-LFV4171A	AHX(26N4)	△	53,000	470
EL-LFV4171A	AHX(25N4)	△	52,000	470
EL-LFV4171A	AHX(14N)	△	51,000	470
EL-LFV4171A(ランプなし)	AHX	△	45,000	470
EL-LFV4221A	AHX(39N4)	△	45,500	468
EL-LFV4221A	AHX(34N3A)	△	44,000	468
EL-LFV4221A	AHX(26N4)	△	40,000	468
EL-LFV4221A	AHX(25N4)	△	39,000	468
EL-LFV4221A	AHX(14N)	△	38,000	468

機種名	定格	納期	希望小売価格	掲載ページ
EL-LFV4221A(ランプなし)	AHX	△	32,000	468
EL-LFV4331A	AHJ(39N4)	△	41,500	226
EL-LFV4331A	AHJ(34N3A)	△	40,000	226
EL-LFV4331A	AHJ(26N4)	△	36,000	226
EL-LFV4331A	AHJ(25N4)	△	35,000	226
EL-LFV4331A	AHJ(14N)	△	34,000	226
EL-LFV4331A(ランプなし)	AHJ	△	28,000	226
EL-LFV4342A	AHJ(39N4)	△	59,000	226
EL-LFV4342A	AHJ(34N3A)	△	56,000	226
EL-LFV4342A	AHJ(26N4)	△	48,000	226
EL-LFV4342A	AHJ(25N4)	△	46,000	226
EL-LFV4342A	AHJ(14N)	△	44,000	226
EL-LFV4342A(ランプなし)	AHJ	△	32,000	226
EL-LFV4621A	AHX(39N4)	△	46,500	469
EL-LFV4621A	AHX(34N3A)	△	45,000	469
EL-LFV4621A	AHX(26N4)	△	41,000	469
EL-LFV4621A	AHX(25N4)	△	40,000	469
EL-LFV4621A	AHX(14N)	△	39,000	469
EL-LFV4621A(ランプなし)	AHX	△	33,000	469
EL-LFV4711A	AHJ(39N4)	△	43,500	467
EL-LFV4711A	AHJ(34N3A)	△	42,000	467
EL-LFV4711A	AHJ(26N4)	△	38,000	467
EL-LFV4711A	AHJ(25N4)	△	37,000	467
EL-LFV4711A	AHJ(14N)	△	36,000	467
EL-LFV4711A(ランプなし)	AHJ	△	30,000	467
EL-LFV4901B	AHN(39N4)	○	24,000	132
EL-LFV4901B	AHX(39N4)	△	27,000	132
EL-LFV4901B	AHN(34N3A)	○	22,500	132
EL-LFV4901B	AHX(34N3A)	△	25,500	132
EL-LFV4901B	AHN(26N4)	△	18,500	132
EL-LFV4901B	AHX(26N4)	△	21,500	132
EL-LFV4901B	AHN(25N4)	○	17,500	132
EL-LFV4901B	AHX(25N4)	△	20,500	132
EL-LFV4901B	AHN(14N)	○	16,500	132
EL-LFV4901B	AHX(14N)	△	19,500	132
EL-LFV4901B(ランプなし)	AHN	○	10,500	132
EL-LFV4901B(ランプなし)	AHX	△	13,500	132
EL-LFVD2001A	1HJ(13G3)	△	103,500	616
EL-LFVD2001A(ランプなし)	1HJ	△	96,500	616
EL-LFVD2001HA	1HJ(13G3)	受注	161,500	616
EL-LFVD2001HA(ランプなし)	1HJ	受注	154,500	616
EL-LFVD2021A	1HJ(13G3)	△	123,500	616
EL-LFVD2021A(ランプなし)	1HJ	△	116,500	616
EL-LFVH2151A	1HJ(13G3)	△	82,500	615
EL-LFVH2151A(ランプなし)	1HJ	△	75,160	615
EL-LFVH2301(ランプなし)	AHJ	★	103,660	617
EL-LFVH2302	1HJ(13G3)	★	135,590	617
EL-LFVH4091	AHJ(25G3)	△	104,000	615
EL-LFVH4091	AHJ(37G3)	△	108,500	615
EL-LFVH4091(ランプなし)	AHJ	△	93,320	615
EL-LFVH4091H	AHJ(25G3)	受注	209,000	614
EL-LFVH4091H	AHJ(37G3)	受注	213,500	614
EL-LFVH4091H(ランプなし)	AHJ	受注	198,320	614
EL-LFVH4111	AHN	△	99,000	607
EL-LFVH4111/2	AHN	△	92,500	610
EL-LFVH4401(ランプなし)	AHJ	★	108,320	617
EL-LFVH4402	AHJ(25G3)	★	149,000	617
EL-LFVH4402	AHJ(37G3)	★	153,500	617
EL-LFVK4091H	1HJ・2HJ(25G3)	受注	181,000	614
EL-LFVK4091H	1HJ・2HJ(37G3)	受注	185,500	614
EL-LFVK4091H(ランプなし)	1HJ・2HJ	受注	170,320	614
EL-LFVK4401H(ランプなし)	AHJ	★	187,320	617
EL-LFVK4402H	AHJ(25G3)	★	228,000	617
EL-LFVK4402H	AHJ(37G3)	★	232,500	617
EL-LFY2004	AHJ(13N3)	△	80,000	153
EL-LFY2004(ランプなし)	AHJ	△	56,000	153
EL-LFY2005	AHJ(13N3)	△	87,500	153
EL-LFY2005(ランプなし)	AHJ	△	57,500	153
EL-LFY2006	AHJ(13N3)	△	95,000	153
EL-LFY2006(ランプなし)	AHJ	△	59,000	153
EL-LFY2014	AHJ(13N3)	△	80,000	153
EL-LFY2014(ランプなし)	AHJ	△	56,000	153
EL-LFY2015	AHJ(13N3)	△	87,500	153
EL-LFY2015(ランプなし)	AHJ	△	57,500	153
EL-LFY2016	AHJ(13N3)	△	95,000	153
EL-LFY2016(ランプなし)	AHJ	△	59,000	153
EL-LFY2542	AHJ(13N3)	△	45,700	152
EL-LFY2542(ランプなし)	AHJ	△	33,700	152
EL-LFY4562A	AHX(39N4)	△	65,700	145
EL-LFY4562A	AHX(34N3A)	△	62,700	145
EL-LFY4562A	AHX(26N4)	△	54,700	145
EL-LFY4562A	AHX(25N4)	△	52,700	145
EL-LFY4562A	AHX(14N)	△	50,700	145
EL-LFY4562A(ランプなし)	AHX	△	38,700	145
EL-LFY4563A	AHX(39N4)	△	90,200	145
EL-LFY4563A	AHX(34N3A)	△	85,700	145
EL-LFY4563A	AHX(26N4)	△	73,700	145
EL-LFY4563A	AHX(25N4)	△	70,700	145
EL-LFY4563A	AHX(14N)	△	67,700	145
EL-LFY4563A(ランプなし)	AHX	△	49,700	145
EL-LH				
EL-LHB21000A		△	8,500	113
EL-LHB21500		△	7,100	114
EL-LHB21900		△	7,600	115
EL-LHB22200		△	7,700	116
EL-LHB22201		△	9,700	118
EL-LHB22202		△	10,700	117
EL-LHB23000		△	8,500	119
EL-LHB23001		△	11,500	120
EL-LHB41000A		△	11,500	28
EL-LHB41500		△	7,400	30
EL-LHB41501		△	10,400	32
EL-LHB41900		△	7,900	34
EL-LHB41901		△	10,900	36
EL-LHB42200		○	8,000	38
EL-LHB42201		△	10,000	42
EL-LHB42202		△	11,000	40
EL-LHB43000		△	8,800	44
EL-LHB43001		△	11,800	46
EL-LHB81500		△	13,000	96
EL-LHB81900		△	13,500	98
EL-LHB82200		△	13,600	100
EL-LHB83000		△	14,000	102
EL-LH-B91500		△	13,000	70
EL-LH-B91900		△	13,500	72
EL-LH-B92200		△	13,600	74
EL-LH-B93000		△	14,000	76
EL-LH-BK41900		△	54,100	612
EL-LH-BK42200		△	54,200	612
EL-LH-BK43000		△	55,000	613
EL-LH-BS42200		△	15,000	208
EL-LH-EH21500		△	23,000	256
EL-LH-EH41500		△	33,000	253
EL-LH-EL20700		△	22,500	256
EL-LH-EL40700		△	32,000	253
EL-LH-EL80700		△	62,000	254
EL-LH-EV21500		△	22,500	255
EL-LH-EV22300		△	22,700	255
EL-LH-EV41500		△	32,000	252
EL-LH-EV42300		△	32,500	252
EL-LH-EV81500		△	62,000	254
EL-LHH21500		△	2,900	110
EL-LHH21501		△	5,900	111
EL-LHH41500		○	3,200	22
EL-LHH41501		△	6,200	24
EL-LHH81500		△	8,000	90
EL-LHH81501		△	12,000	92
EL-LH-H91500		△	8,000	64
EL-LH-H91501		△	12,000	66
EL-LH-HK41500		△	49,500	612
EL-LH-HS41500		△	10,200	207
EL-LHL20700		○	2,500	108
EL-LHL20701		△	5,500	109
EL-LHL40700		○	2,800	18
EL-LHL40701		△	5,800	20
EL-LHL80700		△	7,000	86
EL-LHL80701		△	11,000	88
EL-LH-L90700		△	7,000	60
EL-LH-L90701		△	11,000	62
EL-LH-LH20700		△	48,000	613
EL-LH-LK40700		△	49,000	611
EL-LH-LS40700		△	9,800	206
EL-LHN41100		△	20,000	216
EL-LHN41101A		△	11,000	218
EL-LHN41102A		△	11,000	224
EL-LHN81101A		△	22,000	221
EL-LH-N91101		△	22,000	220
EL-LHV21500		○	2,500	104
EL-LHV21501		△	5,500	105
EL-LHV22300		○	2,700	106
EL-LHV22301		△	5,700	107
EL-LHV41500		○	2,800	8、48、49、50、227、228、229
EL-LHV41501		△	2,800	12
EL-LHV41502		△	5,800	10
EL-LHV42300		○	3,000	14

納期 ○=在庫対応品（配送期間を要します） △=受注生産品（ご注文後約2～6週間を要します） ★=在庫僅少品 サ=サービス部品
※納期は目安ですので、都度お問合せをお願いいたします。
※仕様は予告なしに変更される場合があります。

索引（形名検索）

機種名	定格	納期	希望小売価格	掲載ページ
EL-LHV42301		△	6,000	16
EL-LHV81500		△	7,000	78
EL-LHV81501		△	11,000	80
EL-LHV82300		○	7,400	82
EL-LHV82301		△	11,400	84
EL-LH-V91500		△	7,000	52
EL-LH-V91501		△	11,000	54
EL-LH-V92300		△	7,400	56
EL-LH-V92301		△	11,400	58
EL-LH-VH21500		△	48,000	613
EL-LH-VH22300		△	48,500	613
EL-LH-VK41500		△	49,000	611
EL-LH-VK42300		△	49,500	611
EL-LH-VS41500		△	9,800	204
EL-LH-VS42300		△	10,000	205
EL-LHWH21500		△	5,000	250
EL-LHWH41500		△	6,800	247
EL-LHWL20700		△	4,500	250
EL-LHWL40700		△	6,300	247
EL-LHWL80700		△	12,000	248
EL-LHWV21500		△	4,500	249
EL-LHWV22300		△	4,700	249
EL-LHWV41500		△	6,300	246
EL-LHWV42300		△	6,500	246
EL-LHX22500		△	7,700	112
EL-LHX42001		△	16,000	212
EL-LHX42500		△	8,000	26
EL-LHX82500		△	15,400	94
EL-LH-X92500		△	15,400	68
EL-LK				
EL-LK2312(ランプなし)	AHJ	△	22,100	151
EL-LK2441(ランプなし)	AHJ	△	22,200	151
EL-LK2642(ランプなし)	AHJ	△	30,800	152
EL-LK2725(ランプなし)	AHJ	△	47,600	153
EL-LK2726(ランプなし)	AHJ	△	49,100	153、154
EL-LK2734(ランプなし)	AHJ	△	46,100	153
EL-LK4321B(ランプなし)	AHN	△	10,500	138
EL-LK4321B(ランプなし)	AHX	△	17,700	138
EL-LK4322B(ランプなし)	AHN	○	9,800	140
EL-LK4322B(ランプなし)	AHX	△	18,000	140
EL-LK4323A(ランプなし)	AHX	△	34,000	141
EL-LK4642A(ランプなし)	AHX	△	34,000	144、145、146
EL-LK4643A(ランプなし)	AHX	△	45,000	144、145、146
EL-LK8001(ランプなし)	AHN	△	19,500	149
EL-LK8001(ランプなし)	AHX	△	20,500	149
EL-LK8002(ランプなし)	AHN	△	26,500	149
EL-LK8002(ランプなし)	AHX	△	27,500	149
EL-LKL2571	AHJ(13N3)	○	17,000	150
EL-LKL2571(ランプなし)	AHJ	○	11,000	150
EL-LKL4902B	AHN(39N4)	△	37,500	133
EL-LKL4902B	AHX(39N4)	△	40,500	133
EL-LKL4902B	AHN(34N3A)	△	34,500	133
EL-LKL4902B	AHX(34N3A)	△	37,500	133
EL-LKL4902B	AHN(26N4)	△	26,500	133
EL-LKL4902B	AHX(26N4)	△	29,500	133

機種名	定格	納期	希望小売価格	掲載ページ
EL-LKL4902B	AHN(25N4)	△	24,500	133
EL-LKL4902B	AHX(25N4)	△	27,500	133
EL-LKL4902B	AHN(14N)	△	22,500	133
EL-LKL4902B	AHX(14N)	△	25,500	133
EL-LKL4902B(ランプなし)	AHN	△	10,500	133
EL-LKL4902B(ランプなし)	AHX	△	13,500	133
EL-LKL4911	ACX(39N4)	受注	33,000	230
EL-LKL4911	ACX(34N3A)	受注	31,500	230
EL-LKL4911	ACX(26N4)	受注	27,500	230
EL-LKL4911	ACX(25N4)	受注	26,500	230
EL-LKL4911	ACX(20N3)	受注	25,500	230
EL-LKL4911(ランプなし)	ACX	受注	19,500	230
EL-LKL4931B	AHN(39N4)	○	23,000	133
EL-LKL4931B	AHX(39N4)	△	26,000	133
EL-LKL4931B	AHN(34N3A)	○	21,500	133
EL-LKL4931B	AHX(34N3A)	△	24,500	133
EL-LKL4931B	AHN(26N4)	△	17,500	133
EL-LKL4931B	AHX(26N4)	△	20,500	133
EL-LKL4931B	AHN(25N4)	○	16,500	133
EL-LKL4931B	AHX(25N4)	△	19,500	133
EL-LKL4931B	AHN(14N)	○	15,500	133
EL-LKL4931B	AHX(14N)	△	18,500	133
EL-LKL4931B(ランプなし)	AHN	○	9,500	133
EL-LKL4931B(ランプなし)	AHX	△	12,500	133
EL-LKLH4901	AHN	△	87,200	606
EL-LKLH4901/2	AHN	△	80,700	609
EL-LKR2312(ランプなし)	AHJ	△	26,100	631
EL-LKR40121(ランプなし)	AHX	△	21,700	629
EL-LKR4322(ランプなし)	AHX	△	22,000	629
EL-LKV2251	AHJ(13N3)	○	19,000	150
EL-LKV2251(ランプなし)	AHJ	○	13,000	150
EL-LKV2252	AHJ(13N3)	△	24,500	150
EL-LKV2252(ランプなし)	AHJ	△	12,500	150
EL-LKV2261	AHJ(13N3)	△	22,000	151
EL-LKV2261(ランプなし)	AHJ	△	16,000	151
EL-LKV2262	AHJ(13N3)	△	27,500	151
EL-LKV2262(ランプなし)	AHJ	△	15,500	151
EL-LKV4321B	AHN(39N4)	○	23,500	130
EL-LKV4321B	AHX(39N4)	△	28,000	130
EL-LKV4321B	AHN(34N3A)	○	22,000	130
EL-LKV4321B	AHX(34N3A)	△	26,500	130
EL-LKV4321B	AHN(26N4)	△	18,000	130
EL-LKV4321B	AHX(26N4)	△	22,500	130
EL-LKV4321B	AHN(25N4)	○	17,000	130
EL-LKV4321B	AHX(25N4)	△	21,500	130
EL-LKV4321B	AHN(14N)	○	16,000	130
EL-LKV4321B	AHX(14N)	△	20,500	130
EL-LKV4321B(ランプなし)	AHN	○	10,000	130
EL-LKV4321B(ランプなし)	AHX	△	14,500	130
EL-LKV4341B	AHN(39N4)	△	28,000	133
EL-LKV4341B	AHX(39N4)	△	31,000	133
EL-LKV4341B	AHN(34N3A)	△	26,500	133
EL-LKV4341B	AHX(34N3A)	△	29,500	133
EL-LKV4341B	AHN(26N4)	△	22,500	133
EL-LKV4341B	AHX(26N4)	△	25,500	133

機種名	定格	納期	希望小売価格	掲載ページ
EL-LKV4341B	AHN(25N4)	△	21,500	133
EL-LKV4341B	AHX(25N4)	△	24,500	133
EL-LKV4341B	AHN(14N)	△	20,500	133
EL-LKV4341B	AHX(14N)	△	23,500	133
EL-LKV4341B(ランプなし)	AHN	△	14,500	133
EL-LKV4341B(ランプなし)	AHX	△	17,500	133
EL-LKV4342B	AHN(39N4)	△	42,500	134
EL-LKV4342B	AHX(39N4)	△	45,500	134
EL-LKV4342B	AHN(34N3A)	△	39,500	134
EL-LKV4342B	AHX(34N3A)	△	42,500	134
EL-LKV4342B	AHN(26N4)	△	31,500	134
EL-LKV4342B	AHX(26N4)	△	34,500	134
EL-LKV4342B	AHN(25N4)	△	29,500	134
EL-LKV4342B	AHX(25N4)	△	32,500	134
EL-LKV4342B	AHN(14N)	△	27,500	134
EL-LKV4342B	AHX(14N)	△	30,500	134
EL-LKV4342B(ランプなし)	AHN	△	15,500	134
EL-LKV4342B(ランプなし)	AHX	△	18,500	134
EL-LKV4371	ACX(39N4)	受注	35,000	230
EL-LKV4371	ACX(34N3A)	受注	33,500	230
EL-LKV4371	ACX(26N4)	受注	29,500	230
EL-LKV4371	ACX(25N4)	受注	28,500	230
EL-LKV4371	ACX(20N3)	受注	27,500	230
EL-LKV4371(ランプなし)	ACX	受注	21,500	230
EL-LKV4382B	AHN(39N4)	○	37,000	130
EL-LKV4382B	AHX(39N4)	△	42,500	130
EL-LKV4382B	AHN(34N3A)	○	34,000	130
EL-LKV4382B	AHX(34N3A)	△	39,500	130
EL-LKV4382B	AHN(26N4)	△	26,000	130
EL-LKV4382B	AHX(26N4)	△	31,500	130
EL-LKV4382B	AHN(25N4)	○	24,000	130
EL-LKV4382B	AHX(25N4)	△	29,500	130
EL-LKV4382B	AHN(14N)	○	22,000	130
EL-LKV4382B	AHX(14N)	△	27,500	130
EL-LKV4382B(ランプなし)	AHN	○	10,000	130
EL-LKV4382B(ランプなし)	AHX	△	15,500	130
EL-LKV4392	ACX(39N4)	受注	49,500	230
EL-LKV4392	ACX(34N3A)	受注	46,500	230
EL-LKV4392	ACX(26N4)	受注	38,500	230
EL-LKV4392	ACX(25N4)	受注	36,500	230
EL-LKV4392	ACX(20N3)	受注	34,500	230
EL-LKV4392(ランプなし)	ACX	受注	22,500	230
EL-LKVH4272	AHN	△	104,000	605
EL-LKVH4272/2	AHN	△	91,000	608
EL-LKVH4291	AHN	△	88,500	605
EL-LKVH4291/2	AHN	△	82,000	608
EL-LKVR2242	AHJ(13G3)	△	30,500	631
EL-LKVR2242(ランプなし)	AHJ	△	16,500	631
EL-LKVR4242	AHX(37G3)	△	46,500	628
EL-LKVR4242	AHX(25G3)	△	37,500	628
EL-LKVR4242(ランプなし)	AHX	△	19,500	628
EL-LR				
EL-LR3001N	AHN	△	59,000	239
EL-LR5002N	AHN	△	68,000	239
EL-LR5003N	AHN	△	68,000	239

機種名	定格	納期	希望小売価格	掲載ページ
EL-LRYWH4011A	AHJ(39N4)	△	36,000	240
EL-LRYWH4011A	AHJ(34N3A)	△	34,500	240
EL-LRYWH4011A	AHJ(26N4)	△	30,500	240
EL-LRYWH4011A	AHJ(25N4)	△	29,500	240
EL-LRYWH4011A	AHJ(14N)	△	28,500	240
EL-LRYWH4011A(ランプなし)	AHJ	△	22,500	240
EL-LRYWH4012A	AHJ(39N4)	△	52,500	240
EL-LRYWH4012A	AHJ(34N3A)	△	49,500	240
EL-LRYWH4012A	AHJ(26N4)	△	41,500	240
EL-LRYWH4012A	AHJ(25N4)	△	39,500	240
EL-LRYWH4012A	AHJ(14N)	△	37,500	240
EL-LRYWH4012A(ランプなし)	AHJ	△	25,500	240
EL-LU				
EL-LU20813L	AHTN	△	9,500	104
EL-LU20813N	AHTN	○	9,500	104、613
EL-LU20813W	AHTN	△	9,500	104
EL-LU20813WW	AHTN	△	9,500	104
EL-LU21513D	AHTN	△	13,500	104
EL-LU21513L	AHTN	△	13,500	104
EL-LU21513L	AHZ	△	15,000	104
EL-LU21513N	AHTN	△	13,500	104、613
EL-LU21513N	AHZ	△	15,000	104
EL-LU21513W	AHTN	△	13,500	104
EL-LU21513W	AHZ	△	15,000	104
EL-LU21513WW	AHTN	△	13,500	104
EL-LU21513WW	AHZ	△	15,000	104
EL-LU23013L	AHZ	△	19,000	104
EL-LU23013N	AHZ	△	19,000	104
EL-LU23013W	AHZ	△	19,000	104
EL-LU23013WW	AHZ	△	19,000	104
EL-LU42013L	AHTN	△	13,700	9、51、204、213、219、225
EL-LU42013N	AHTN	△	13,700	9、51、204、213、219、225
EL-LU42013W	AHTN	△	13,700	9、51、204、213、219、225
EL-LU42013WW	AHTN	△	13,700	9、51、204、213、219、225
EL-LU42513D	AHTN	△	15,200	9、51、204、213、219、225
EL-LU42513L	AHTN	△	15,200	9、51、204、213、219、225
EL-LU42513N	AHTN	○	15,200	9、51、204、213、219、225、611
EL-LU42513W	AHTN	△	15,200	9、51、204、213、219、225
EL-LU42513WW	AHTN	△	15,200	9、51、204、213、219、225
EL-LU43013D	AHZ	△	18,700	9、51、213、219、225
EL-LU43013L	AHTN	△	15,700	9、51、204、213、219、225
EL-LU43013L	AHZ	△	18,700	9、51、213、219、225
EL-LU43013N	AHTN	○	15,700	9、51、204、213、219、225、611
EL-LU43013N	ACTN	△	27,200	9、50、51、213、219、255、229
EL-LU43013N	AHZ	○	18,700	9、51、213、219、225
EL-LU43013W	AHTN	△	15,700	9、51、204、213、219、225
EL-LU43013W	AHZ	△	18,700	9、51、213、219、225
EL-LU43013WW	AHTN	△	15,700	9、51、204、213、219、225
EL-LU43013WW	AHZ	△	18,700	9、51、213、219、225
EL-LU43014N	AHTN	△	19,700	9、51、216、219、225
EL-LU43015N	AHTN	△	19,700	9、51、219、225
EL-LU44013L	AHTN	△	17,500	9、51、204、213、219、225
EL-LU44013L	AHZ	△	20,500	9、51、213、219、225
EL-LU44013N	AHTN	△	17,500	9、51、204、213、219、225
EL-LU44013N	AHZ	△	20,500	9、51、213、219、225
EL-LU44013W	AHTN	△	17,500	9、51、204、213、219、225
EL-LU44013W	AHZ	△	20,500	9、51、213、219、225
EL-LU44013WW	AHTN	△	17,500	9、51、204、213、219、225
EL-LU44013WW	AHZ	△	20,500	9、51、213、219、225
EL-LU44017N	AHTN	△	20,500	9、48、51、204、213、219、225、227
EL-LU44017W	AHTN	△	20,500	9、48、51、204、213、219、225、227
EL-LU44017WW	AHTN	△	20,500	9、48、51、204、213、219、225、227
EL-LU45010D	AHTN	△	25,000	9、51、204、213、219、225
EL-LU45010D	AHZ	△	28,000	9、51、213、219、225
EL-LU45010L	AHTN	△	25,000	9、51、204、213、219、225
EL-LU45010N	AHTN	△	25,000	9、51、204、213、219、225
EL-LU45010N	AHZ	△	28,000	9、51、213、219、225
EL-LU45010W	AHTN	△	25,000	9、51、204、213、219、225
EL-LU45010W	AHZ	△	28,000	9、51、213、219、225
EL-LU45010WW	AHTN	△	25,000	9、51、204、213、219、225
EL-LU45010WW	AHZ	△	28,000	9、51、213、219、225
EL-LU45013D	AHTN	△	21,000	9、51、204、213、219、225
EL-LU45013D	AHZ	△	24,000	9、51、213、219、225
EL-LU45013L	AHTN	△	21,000	9、51、204、213、219、225
EL-LU45013L	AHZ	△	24,000	9、51、213、219、225
EL-LU45013N	AHTN	○	21,000	9、51、204、213、219、225、611
EL-LU45013N	ACTN	△	29,500	9、50、51、213、219、255、229
EL-LU45013N	AHZ	△	24,000	9、51、213、219、225
EL-LU45013W	AHTN	△	21,000	9、51、204、213、219、225
EL-LU45013W	AHZ	△	24,000	9、51、213、219、225
EL-LU45013WW	AHTN	△	21,000	9、51、204、213、219、225
EL-LU45013WW	AHZ	△	24,000	9、51、213、219、225
EL-LU45014N	AHTN	△	25,000	9、51、216、219、225
EL-LU45015N	AHTN	△	25,000	9、51、219、225
EL-LU45017N	AHTN	△	24,000	9、48、51、204、213、219、225、227
EL-LU45017W	AHTN	△	24,000	9、48、51、204、213、219、225、227
EL-LU45017WW	AHTN	△	24,000	9、48、51、204、213、219、225、227
EL-LU47010D	AHTN	△	29,000	9、51、204、213、219、225
EL-LU47010D	AHZ	△	32,000	9、51、213、219、225
EL-LU47010N	AHTN	△	29,000	9、51、204、213、219、225
EL-LU47010N	AHZ	△	32,000	9、51、213、219、225
EL-LU47010W	AHTN	△	29,000	9、51、204、213、219、225
EL-LU47010W	AHZ	△	32,000	9、51、213、219、225
EL-LU47010WW	AHTN	△	29,000	9、51、204、213、219、225
EL-LU47010WW	AHZ	△	32,000	9、51、213、219、225
EL-LU47013D	AHTN	△	25,000	9、51、204、213、219、225
EL-LU47013D	AHZ	△	28,000	9、51、213、219、225
EL-LU47013L	AHTN	△	25,000	9、51、204、213、219、225
EL-LU47013L	AHZ	△	28,000	9、51、213、219、225
EL-LU47013M	AHZ	△	38,500	9、49、51、213、219、225、228
EL-LU47013N	AHTN	○	25,000	9、51、204、213、219、225、611
EL-LU47013N	ACTN	△	36,500	9、50、51、213、219、255、229
EL-LU47013N	AHZ	○	28,000	9、51、213、219、225
EL-LU47013W	AHTN	△	25,000	9、51、204、213、219、225
EL-LU47013W	AHZ	△	28,000	9、51、213、219、225
EL-LU47013WW	AHTN	△	25,000	9、51、204、213、219、225
EL-LU47013WW	AHZ	△	28,000	9、51、213、219、225
EL-LU47014N	AHTN	△	29,000	9、51、216、219、225
EL-LU47015N	AHTN	△	29,000	9、51、219、225
EL-LU47017D	AHTN	△	28,000	9、48、51、204、213、219、225、227
EL-LU47017N	AHTN	△	28,000	9、48、51、204、213、219、225、227
EL-LU47017W	AHTN	△	28,000	9、48、51、204、213、219、225、227
EL-LU47017WW	AHTN	△	28,000	9、48、51、204、213、219、225、227
EL-LU52013N	AHTN	△	13,700	13、51
EL-LU52513N	AHTN	△	15,200	13、51
EL-LU54013N	AHTN	△	17,500	13、51
EL-LU55013N	AHTN	△	21,000	13、51
EL-LU81010N	AHTN	△	48,500	79、221
EL-LU81010W	AHTN	△	48,500	79、221
EL-LU81010WW	AHTN	△	48,500	79、221
EL-LU81013D	AHTN	△	40,500	79、221
EL-LU81013N	AHTN	△	40,500	79、221
EL-LU81013W	AHTN	△	40,500	79、221
EL-LU81013WW	AHTN	△	40,500	79、221
EL-LU81410D	AHTN	△	56,000	79、221
EL-LU81410N	AHTN	△	56,000	79、221
EL-LU81410N	AHZ	△	59,000	79、221
EL-LU81410W	AHTN	△	56,000	79、221
EL-LU81410W	AHZ	△	59,000	79、221
EL-LU81410WW	AHTN	△	56,000	79、221
EL-LU81410WW	AHZ	△	59,000	79、221
EL-LU81413N	AHTN	○	48,000	79、221
EL-LU81413N	AHZ	△	51,000	79、221
EL-LU81413W	AHZ	△	51,000	79、221
EL-LU81413WW	AHZ	△	51,000	79、221
EL-LU85013N	AHTN	△	25,500	79、221
EL-LU85013W	AHTN	△	25,500	79、221
EL-LU85013WW	AHTN	△	25,500	79、221
EL-LU86513N	AHTN	△	29,500	79、221
EL-LU86513N	AHZ	△	32,500	79、221
EL-LU86513W	AHZ	△	32,500	79、221
EL-LU86513WW	AHZ	△	32,500	79、221
EL-LU91010N	AHTN	△	48,500	53、220
EL-LU91010W	AHTN	△	48,500	53、220
EL-LU91010WW	AHTN	△	48,500	53、220
EL-LU91013D	AHTN	△	40,500	53、220
EL-LU91013N	AHTN	△	40,500	53、220
EL-LU91013W	AHTN	△	40,500	53、220
EL-LU91013WW	AHTN	△	40,500	53、220

納期 ○=在庫対応品（配送期間を要します） △=受注生産品（ご注文後約2～6週間を要します） ★=在庫僅少品 サ=サービス部品
※納期は目安ですので、都度お問合せをお願いいたします。
※仕様は予告なしに変更される場合があります。

索引（形名検索）

機種名	定格	納期	希望小売価格	掲載ページ
EL-LU91410D	AHTN	△	56,000	53、220
EL-LU91410N	AHTN	△	56,000	53、220
EL-LU91410N	AHZ	△	59,000	53、220
EL-LU91410W	AHTN	△	56,000	53、220
EL-LU91410W	AHZ	△	59,000	53、220
EL-LU91410WW	AHTN	△	56,000	53、220
EL-LU91410WW	AHZ	△	59,000	53、220
EL-LU91413N	AHTN	△	48,000	53、220
EL-LU91413N	AHZ	△	51,000	53、220
EL-LU91413W	AHZ	△	51,000	53、220
EL-LU91413WW	AHZ	△	51,000	53、220
EL-LU95013N	AHTN	△	25,500	53、220
EL-LU95013W	AHTN	△	25,500	53、220
EL-LU95013WW	AHTN	△	25,500	53、220
EL-LU96513N	AHTN	△	29,500	53、220
EL-LU96513N	AHZ	△	32,500	53、220
EL-LU96513W	AHZ	△	32,500	53、220
EL-LU96513WW	AHZ	△	32,500	53、220
EL-LUE20803L	AHN	△	20,000	255
EL-LUE20803N	AHN	△	20,000	255
EL-LUE21503L	AHN	△	24,000	255
EL-LUE21503N	AHN	△	24,000	255
EL-LUE42003N	AHTN	△	27,200	252
EL-LUE42503N	AHTN	△	28,700	252、254
EL-LUE44003N	AHTN	△	31,000	252、254
EL-LUE45003N	AHTN	△	34,500	252、254
EL-LUE47003N	AHTN	△	39,500	252、254
EL-LUW20803L	AHN	△	18,500	249
EL-LUW20803N	AHN	△	18,500	249
EL-LUW21503L	AHN	△	22,500	249
EL-LUW21503N	AHN	△	22,500	249
EL-LUW42003N	AHTN	△	25,700	246
EL-LUW42503N	AHTN	△	27,200	246、248
EL-LUW44003N	AHTN	△	29,500	246、248
EL-LUW45003N	AHTN	△	33,000	246、248
EL-LUW47003N	AHTN	△	38,000	246、248
EL-LW				
EL-LWF22371	AHJ(13G3)	△	57,000	515
EL-LWF22371(ランプなし)	AHJ	△	50,000	515
EL-LWF2811	AHJ(13G3)	△	31,500	515
EL-LWF2811(ランプなし)	AHJ	△	24,500	515
EL-LWH2061	AHJ(13G3)	△	28,500	261
EL-LWH2061(ランプなし)	AHJ	△	21,500	261
EL-LWK2081	AHJ(13G3)	△	28,000	261
EL-LWK2081(ランプなし)	AHJ	△	21,000	261
EL-LWV2071	AHJ(13G3)	△	29,000	261
EL-LWV2071(ランプなし)	AHJ	△	22,000	261
EL-LWV2072	AHJ(13G3)	△	37,500	261
EL-LWV2072(ランプなし)	AHJ	△	23,500	261
EL-LY				
EL-LYB2062	AHJ(13N3)	△	38,500	152
EL-LYB2062(ランプなし)	AHJ	△	26,500	152
EL-LYB4001B	AHN(39N4)	△	35,000	142
EL-LYB4001B	AHX(39N4)	△	38,000	142
EL-LYB4001B	AHN(34N3A)	△	33,500	142

機種名	定格	納期	希望小売価格	掲載ページ
EL-LYB4001B	AHX(34N3A)	△	36,500	142
EL-LYB4001B	AHN(26N4)	△	29,500	142
EL-LYB4001B	AHX(26N4)	△	32,500	142
EL-LYB4001B	AHN(25N4)	△	28,500	142
EL-LYB4001B	AHX(25N4)	△	31,500	142
EL-LYB4001B	AHN(14N)	△	27,500	142
EL-LYB4001B	AHX(14N)	△	30,500	142
EL-LYB4001B(ランプなし)	AHN	△	21,500	142
EL-LYB4001B(ランプなし)	AHX	△	24,500	142
EL-LYB4002B	AHN(39N4)	○	49,500	142
EL-LYB4002B	AHX(39N4)	△	52,500	142
EL-LYB4002B	AHN(34N3A)	○	46,500	142
EL-LYB4002B	AHX(34N3A)	△	49,500	142
EL-LYB4002B	AHN(26N4)	△	38,500	142
EL-LYB4002B	AHX(26N4)	△	41,500	142
EL-LYB4002B	AHN(25N4)	○	36,500	142
EL-LYB4002B	AHX(25N4)	△	39,500	142
EL-LYB4002B	AHN(14N)	○	34,500	142
EL-LYB4002B	AHX(14N)	△	37,500	142
EL-LYB4002B(ランプなし)	AHN	○	22,500	142
EL-LYB4002B(ランプなし)	AHX	△	25,500	142
EL-LYB4004A	AHX(39N4)	△	108,000	141
EL-LYB4004A	AHX(34N3A)	△	102,000	141
EL-LYB4004A	AHX(26N4)	△	86,000	141
EL-LYB4004A	AHX(25N4)	△	82,000	141
EL-LYB4004A	AHX(14N)	△	78,000	141
EL-LYB4004A(ランプなし)	AHX	△	54,000	141
EL-LYB4014A	AHX(39N4)	△	98,000	141
EL-LYB4014A	AHX(34N3A)	△	92,000	141
EL-LYB4014A	AHX(26N4)	△	76,000	141
EL-LYB4014A	AHX(25N4)	△	72,000	141
EL-LYB4014A	AHX(14N)	△	68,000	141
EL-LYB4014A(ランプなし)	AHX	△	44,000	141
EL-LYB4021A	AHX(39N4)	△	49,500	223
EL-LYB4021A	AHX(34N3A)	△	48,000	223
EL-LYB4021A	AHX(26N4)	△	44,000	223
EL-LYB4021A	AHX(25N4)	△	43,000	223
EL-LYB4021A	AHX(14N)	△	42,000	223
EL-LYB4021A(ランプなし)	AHX	△	36,000	223
EL-LYB4041B	AHN(39N4)	△	28,500	138
EL-LYB4041B	AHX(39N4)	△	37,500	138
EL-LYB4041B	AHN(34N3A)	△	27,000	138
EL-LYB4041B	AHX(34N3A)	△	36,000	138
EL-LYB4041B	AHN(26N4)	△	23,000	138
EL-LYB4041B	AHX(26N4)	△	32,000	138
EL-LYB4041B	AHN(25N4)	△	22,000	138
EL-LYB4041B	AHX(25N4)	△	31,000	138
EL-LYB4041B	AHN(14N)	△	21,000	138
EL-LYB4041B	AHX(14N)	△	30,000	138
EL-LYB4041B(ランプなし)	AHN	△	15,000	138
EL-LYB4041B(ランプなし)	AHX	△	24,000	138
EL-LYB4082	ACX(39N4)	受注	59,500	232
EL-LYB4082	ACX(34N3A)	受注	56,500	232
EL-LYB4082	ACX(26N4)	受注	48,500	232
EL-LYB4082	ACX(25N4)	受注	46,500	232

機種名	定格	納期	希望小売価格	掲載ページ
EL-LYB4082	ACX(20N3)	受注	44,500	232
EL-LYB4082(ランプなし)	ACX	受注	32,500	232
EL-LYB4212B	AHN(39N4)	△	49,000	139
EL-LYB4212B	AHX(39N4)	△	52,000	139
EL-LYB4212B	AHN(34N3A)	△	46,000	139
EL-LYB4212B	AHX(34N3A)	△	49,000	139
EL-LYB4212B	AHN(26N4)	△	38,000	139
EL-LYB4212B	AHX(26N4)	△	41,000	139
EL-LYB4212B	AHN(25N4)	△	36,000	139
EL-LYB4212B	AHX(25N4)	△	39,000	139
EL-LYB4212B	AHN(14N)	△	34,000	139
EL-LYB4212B	AHX(14N)	△	37,000	139
EL-LYB4212B(ランプなし)	AHN	△	22,000	139
EL-LYB4212B(ランプなし)	AHX	△	25,000	139
EL-LYB4242B	AHN(39N4)	○	41,700	138
EL-LYB4242B	AHX(39N4)	△	51,000	138
EL-LYB4242B	AHN(34N3A)	○	38,700	138
EL-LYB4242B	AHX(34N3A)	△	48,000	138
EL-LYB4242B	AHN(26N4)	△	30,700	138
EL-LYB4242B	AHX(26N4)	△	40,000	138
EL-LYB4242B	AHN(25N4)	○	28,700	138
EL-LYB4242B	AHX(25N4)	△	38,000	138
EL-LYB4242B	AHN(14N)	○	26,700	138
EL-LYB4242B	AHX(14N)	△	36,000	138
EL-LYB4242B(ランプなし)	AHN	○	14,700	138
EL-LYB4242B(ランプなし)	AHX	△	24,000	138
EL-LYB4252B	AHN(39N4)	△	52,800	139
EL-LYB4252B	AHX(39N4)	△	55,800	139
EL-LYB4252B	AHN(34N3A)	△	49,800	139
EL-LYB4252B	AHX(34N3A)	△	52,800	139
EL-LYB4252B	AHN(26N4)	△	41,800	139
EL-LYB4252B	AHX(26N4)	△	44,800	139
EL-LYB4252B	AHN(25N4)	△	39,800	139
EL-LYB4252B	AHX(25N4)	△	42,800	139
EL-LYB4252B	AHN(14N)	△	37,800	139
EL-LYB4252B	AHX(14N)	△	40,800	139
EL-LYB4252B(ランプなし)	AHN	△	25,800	139
EL-LYB4252B(ランプなし)	AHX	△	28,800	139
EL-LYB4262B	AHN(39N4)	△	52,000	139
EL-LYB4262B	AHX(39N4)	△	55,000	139
EL-LYB4262B	AHN(34N3A)	△	49,000	139
EL-LYB4262B	AHX(34N3A)	△	52,000	139
EL-LYB4262B	AHN(26N4)	△	41,000	139
EL-LYB4262B	AHX(26N4)	△	44,000	139
EL-LYB4262B	AHN(25N4)	△	39,000	139
EL-LYB4262B	AHX(25N4)	△	42,000	139
EL-LYB4262B	AHN(14N)	△	37,000	139
EL-LYB4262B	AHX(14N)	△	40,000	139
EL-LYB4262B(ランプなし)	AHN	△	25,000	139
EL-LYB4262B(ランプなし)	AHX	△	28,000	139
EL-LYB4302B	AHN(39N4)	△	48,000	140
EL-LYB4302B	AHX(39N4)	△	51,000	140
EL-LYB4302B	AHN(34N3A)	△	45,000	140
EL-LYB4302B	AHX(34N3A)	△	48,000	140
EL-LYB4302B	AHN(26N4)	△	37,000	140

機種名	定格	納期	希望小売価格	掲載ページ
EL-LYB4302B	AHX(26N4)	△	40,000	140
EL-LYB4302B	AHN(25N4)	△	35,000	140
EL-LYB4302B	AHX(25N4)	△	38,000	140
EL-LYB4302B	AHN(14N)	△	33,000	140
EL-LYB4302B	AHX(14N)	△	36,000	140
EL-LYB4302B(ランプなし)	AHN	△	21,000	140
EL-LYB4302B(ランプなし)	AHX	△	24,000	140
EL-LYB4322B	AHN(39N4)	△	52,000	140
EL-LYB4322B	AHX(39N4)	△	55,000	140
EL-LYB4322B	AHN(34N3A)	△	49,000	140
EL-LYB4322B	AHX(34N3A)	△	52,000	140
EL-LYB4322B	AHN(26N4)	△	41,000	140
EL-LYB4322B	AHX(26N4)	△	44,000	140
EL-LYB4322B	AHN(25N4)	△	39,000	140
EL-LYB4322B	AHX(25N4)	△	42,000	140
EL-LYB4322B	AHN(14N)	△	37,000	140
EL-LYB4322B	AHX(14N)	△	40,000	140
EL-LYB4322B(ランプなし)	AHN	△	25,000	140
EL-LYB4322B(ランプなし)	AHX	△	28,000	140
EL-LYB4332A	AHX(39N4)	△	47,000	215
EL-LYB4332A	AHX(34N3A)	△	44,000	215
EL-LYB4332A	AHX(26N4)	△	36,000	215
EL-LYB4332A	AHX(25N4)	△	34,000	215
EL-LYB4332A	AHX(14N)	△	32,000	215
EL-LYB4332A(ランプなし)	AHX	△	20,000	215
EL-LYB4342A	AHX(39N4)	△	53,000	215
EL-LYB4342A	AHX(34N3A)	△	50,000	215
EL-LYB4342A	AHX(26N4)	△	42,000	215
EL-LYB4342A	AHX(25N4)	△	40,000	215
EL-LYB4342A	AHX(14N)	△	38,000	215
EL-LYB4342A(ランプなし)	AHX	△	26,000	215
EL-LYB4352A	AHJ(39N4)	受注	106,000	236
EL-LYB4352A	AHJ(34N3A)	受注	103,000	236
EL-LYB4352A	AHJ(26N4)	受注	95,000	236
EL-LYB4352A	AHJ(25N4)	受注	93,000	236
EL-LYB4352A	AHJ(14N)	受注	91,000	236
EL-LYB4352A(ランプなし)	AHJ	受注	79,000	236
EL-LYB4362A	AHJ(39N4)	受注	114,000	236
EL-LYB4362A	AHJ(34N3A)	受注	111,000	236
EL-LYB4362A	AHJ(26N4)	受注	103,000	236
EL-LYB4362A	AHJ(25N4)	受注	101,000	236
EL-LYB4362A	AHJ(14N)	受注	99,000	236
EL-LYB4362A(ランプなし)	AHJ	受注	87,000	236
EL-LYB4372A	AHJ(39N4)	受注	141,000	236
EL-LYB4372A	AHJ(34N3A)	受注	138,000	236
EL-LYB4372A	AHJ(26N4)	受注	130,000	236
EL-LYB4372A	AHJ(25N4)	受注	128,000	236
EL-LYB4372A	AHJ(14N)	受注	126,000	236
EL-LYB4372A(ランプなし)	AHJ	受注	114,000	236
EL-LYB4382A	AHJ(39N4)	受注	151,000	236
EL-LYB4382A	AHJ(34N3A)	受注	148,000	236
EL-LYB4382A	AHJ(26N4)	受注	140,000	236
EL-LYB4382A	AHJ(25N4)	受注	138,000	236
EL-LYB4382A	AHJ(14N)	受注	136,000	236
EL-LYB4382A(ランプなし)	AHJ	受注	124,000	236

機種名	定格	納期	希望小売価格	掲載ページ
EL-LYB4392A	AHJ(39N4)	受注	120,000	234
EL-LYB4392A	AHJ(34N3A)	受注	117,000	234
EL-LYB4392A	AHJ(26N4)	受注	109,000	234
EL-LYB4392A	AHJ(25N4)	受注	107,000	234
EL-LYB4392A	AHJ(14N)	受注	105,000	234
EL-LYB4392A(ランプなし)	AHJ	受注	93,000	234
EL-LYB4402	ACN(39N4)	受注	113,000	232
EL-LYB4402	ACN(34N3A)	受注	110,000	232
EL-LYB4402	ACN(26N4)	受注	102,000	232
EL-LYB4402	ACN(25N4)	受注	100,000	232
EL-LYB4402	ACN(20N3)	受注	98,000	232
EL-LYB4402(ランプなし)	ACN	受注	86,000	232
EL-LYB4412	ACN(39N4)	受注	121,000	232
EL-LYB4412	ACN(34N3A)	受注	118,000	232
EL-LYB4412	ACN(26N4)	受注	110,000	232
EL-LYB4412	ACN(25N4)	受注	108,000	232
EL-LYB4412	ACN(20N3)	受注	106,000	232
EL-LYB4412(ランプなし)	ACN	受注	94,000	232
EL-LYB8001	AHN(65A2)	△	44,000	149
EL-LYB8001	AHX(65A2)	△	45,000	149
EL-LYB8001(ランプなし)	AHN	△	28,000	149
EL-LYB8001(ランプなし)	AHX	△	29,000	149
EL-LYB8002	AHN(65A2)	△	67,000	149
EL-LYB8002	AHX(65A2)	△	68,000	149
EL-LYB8002(ランプなし)	AHN	△	35,000	149
EL-LYB8002(ランプなし)	AHX	△	36,000	149
EL-LYBR4242	AHX(37G3)	△	55,000	630
EL-LYBR4242	AHX(25G3)	△	46,000	630
EL-LYBR4242(ランプなし)	AHX	△	28,000	630
EL-LYEH4011A	AHJ(37G3)	△	64,500	259
EL-LYEH4011A	AHJ(25G3)	△	60,000	259
EL-LYEH4011A(ランプなし)	AHJ	△	51,000	259
EL-LYEH4012A	AHJ(37G3)	△	90,000	260
EL-LYEH4012A	AHJ(25G3)	△	81,000	260
EL-LYEH4012A(ランプなし)	AHJ	△	63,000	260
EL-LYEL4011A	AHJ(37G3)	△	59,500	260
EL-LYEL4011A	AHJ(25G3)	△	55,000	260
EL-LYEL4011A(ランプなし)	AHJ	△	46,000	260
EL-LYEV4011A	AHJ(37G3)	△	65,500	259
EL-LYEV4011A	AHJ(25G3)	△	61,000	259
EL-LYEV4011A(ランプなし)	AHJ	△	52,000	259
EL-LYEV4012A	AHJ(37G3)	△	91,000	259
EL-LYEV4012A	AHJ(25G3)	△	82,000	259
EL-LYEV4012A(ランプなし)	AHJ	△	64,000	259
EL-LYH8001	AHN(65A2)	△	37,800	148
EL-LYH8001	AHX(65A2)	△	38,800	148
EL-LYH8001(ランプなし)	AHN	△	21,800	148
EL-LYH8001(ランプなし)	AHX	△	22,800	148
EL-LYH8002	AHN(65A2)	△	57,000	148
EL-LYH8002	AHX(65A2)	△	58,000	148
EL-LYH8002(ランプなし)	AHN	△	25,000	148
EL-LYH8002(ランプなし)	AHX	△	26,000	148
EL-LYHS4011A	AHN(39N4)	受注	40,000	210
EL-LYHS4011A	AHN(34N3A)	受注	38,500	210
EL-LYHS4011A	AHN(26N4)	受注	34,500	210

機種名	定格	納期	希望小売価格	掲載ページ
EL-LYHS4011A	AHN(25N4)	受注	33,500	210
EL-LYHS4011A	AHN(14N)	受注	32,500	210
EL-LYHS4011A(ランプなし)	AHN	受注	26,500	210
EL-LYHS4012A	AHN(39N4)	受注	54,500	210
EL-LYHS4012A	AHN(34N3A)	受注	51,500	210
EL-LYHS4012A	AHN(26N4)	受注	43,500	210
EL-LYHS4012A	AHN(25N4)	受注	41,500	210
EL-LYHS4012A	AHN(14N)	受注	39,500	210
EL-LYHS4012A(ランプなし)	AHN	受注	27,500	210
EL-LYL4011B	AHN(39N4)	△	28,500	226
EL-LYL4011B	AHX(39N4)	△	31,500	226
EL-LYL4011B	AHN(34N3A)	△	27,000	226
EL-LYL4011B	AHX(34N3A)	△	30,000	226
EL-LYL4011B	AHN(26N4)	△	23,000	226
EL-LYL4011B	AHX(26N4)	△	26,000	226
EL-LYL4011B	AHN(25N4)	△	22,000	226
EL-LYL4011B	AHX(25N4)	△	25,000	226
EL-LYL4011B	AHN(14N)	△	21,000	226
EL-LYL4011B	AHX(14N)	△	24,000	226
EL-LYL4011B(ランプなし)	AHN	△	15,000	226
EL-LYL4011B(ランプなし)	AHX	△	18,000	226
EL-LYL8001	AHN(65A2)	△	36,800	148
EL-LYL8001	AHX(65A2)	△	37,800	148
EL-LYL8001(ランプなし)	AHN	△	20,800	148
EL-LYL8001(ランプなし)	AHX	△	21,800	148
EL-LYP4001A	AHJ(39N4)	受注	65,500	235
EL-LYP4001A	AHJ(34N3A)	受注	64,000	235
EL-LYP4001A	AHJ(26N4)	受注	60,000	235
EL-LYP4001A	AHJ(25N4)	受注	59,000	235
EL-LYP4001A	AHJ(14N)	受注	58,000	235
EL-LYP4001A(ランプなし)	AHJ	受注	52,000	235
EL-LYP4002A	AHJ(39N4)	受注	104,000	235
EL-LYP4002A	AHJ(34N3A)	受注	101,000	235
EL-LYP4002A	AHJ(26N4)	受注	93,000	235
EL-LYP4002A	AHJ(25N4)	受注	91,000	235
EL-LYP4002A	AHJ(14N)	受注	89,000	235
EL-LYP4002A(ランプなし)	AHJ	受注	77,000	235
EL-LYP4011A(ランプなし)	AHJ	受注	52,000	237
EL-LYP4012A	AHJ(39N4)	受注	104,000	234
EL-LYP4012A	AHJ(34N3A)	受注	101,000	234
EL-LYP4012A	AHJ(26N4)	受注	93,000	234
EL-LYP4012A	AHJ(25N4)	受注	91,000	234
EL-LYP4012A	AHJ(14N)	受注	89,000	234
EL-LYP4012A(ランプなし)	AHJ	受注	77,000	234
EL-LYV4011A	AHJ(39N4)	受注	44,500	235
EL-LYV4011A	AHJ(34N3A)	受注	43,000	235
EL-LYV4011A	AHJ(26N4)	受注	39,000	235
EL-LYV4011A	AHJ(25N4)	受注	38,000	235
EL-LYV4011A	AHJ(14N)	受注	37,000	235
EL-LYV4011A(ランプなし)	AHJ	受注	31,000	235
EL-LYV4012A	AHJ(39N4)	受注	67,000	235
EL-LYV4012A	AHJ(34N3A)	受注	64,000	235
EL-LYV4012A	AHJ(26N4)	受注	56,000	235
EL-LYV4012A	AHJ(25N4)	受注	54,000	235
EL-LYV4012A	AHJ(14N)	受注	52,000	235

納期 ○=在庫対応品（配送期間を要します） △=受注生産品（ご注文後約2～6週間を要します） ★=在庫僅少品 サ=サービス部品
※納期は目安ですので、都度お問合せをお願いいたします。
※仕様は予告なしに変更される場合があります。

索引（形名検索）

機種名	定格	納期	希望小売価格	掲載ページ
EL-LYV4012A(ランプなし)	AHJ	受注	40,000	235
EL-LYV8001	AHN(65A2)	△	36,500	147
EL-LYV8001	AHX(65A2)	△	37,500	147
EL-LYV8001(ランプなし)	AHN	△	20,500	147
EL-LYV8001(ランプなし)	AHX	△	21,500	147
EL-LYV8022	AHN(65A2)	△	57,000	147
EL-LYV8022	AHX(65A2)	△	58,000	147
EL-LYV8022(ランプなし)	AHN	△	25,000	147
EL-LYV8022(ランプなし)	AHX	△	26,000	147
EL-LYVS4011A	AHN(39N4)	受注	41,000	209
EL-LYVS4011A	AHN(34N3A)	受注	39,500	209
EL-LYVS4011A	AHN(26N4)	受注	35,500	209
EL-LYVS4011A	AHN(25N4)	受注	34,500	209
EL-LYVS4011A	AHN(14N)	受注	33,500	209
EL-LYVS4011A(ランプなし)	AHN	受注	27,500	209
EL-LYVS4012A	AHN(39N4)	受注	55,500	209
EL-LYVS4012A	AHN(34N3A)	受注	52,500	209
EL-LYVS4012A	AHN(26N4)	受注	44,500	209
EL-LYVS4012A	AHN(25N4)	受注	42,500	209
EL-LYVS4012A	AHN(14N)	受注	40,500	209
EL-LYVS4012A(ランプなし)	AHN	受注	28,500	209
EL-LYWB4002A	AHJ(39N4)	受注	164,000	234
EL-LYWB4002A	AHJ(34N3A)	受注	161,000	234
EL-LYWB4002A	AHJ(26N4)	受注	153,000	234
EL-LYWB4002A	AHJ(25N4)	受注	151,000	234
EL-LYWB4002A	AHJ(14N)	受注	149,000	234
EL-LYWB4002A(ランプなし)	AHJ	受注	137,000	234
EL-LYWB41731	AHJ(37G3)	△	57,500	258
EL-LYWB41731	AHJ(25G3)	△	53,000	258
EL-LYWB41731(ランプなし)	AHJ	△	44,000	258
EL-LYWB41732	AHJ(37G3)	△	87,000	258
EL-LYWB41732	AHJ(25G3)	△	78,000	258
EL-LYWB41732(ランプなし)	AHJ	△	60,000	258
EL-LYWF4021	AHJ(37G3)	△	38,500	258
EL-LYWF4021	AHJ(25G3)	△	34,000	258
EL-LYWF4021(ランプなし)	AHJ	△	25,000	258
EL-LYWF4621A	AHJ(37G3)	△	58,500	515
EL-LYWF4621A	AHJ(25G3)	△	54,000	515
EL-LYWF4621A(ランプなし)	AHJ	△	45,000	515
EL-LYWF4631	AHJ(37G3)	△	78,500	514
EL-LYWF4631	AHJ(25G3)	△	74,000	514
EL-LYWF4631(ランプなし)	AHJ	△	65,000	514
EL-LYWH4011A	AHJ(37G3)	△	38,500	257
EL-LYWH4011A	AHJ(25G3)	△	34,000	257
EL-LYWH4011A(ランプなし)	AHJ	△	25,000	257
EL-LYWH4012A	AHJ(37G3)	○	64,500	257
EL-LYWH4012A	AHJ(25G3)	○	55,500	257
EL-LYWH4012A(ランプなし)	AHJ	○	37,500	257
EL-LYWL4011A	AHJ(37G3)	△	37,500	258
EL-LYWL4011A	AHJ(25G3)	△	33,000	258
EL-LYWL4011A(ランプなし)	AHJ	△	24,000	237、258
EL-LYWP4002	AHJ(39N4)	△	108,000	244
EL-LYWP4002	AHJ(34N3A)	△	105,000	244
EL-LYWP4002	AHJ(26N4)	△	97,000	244
EL-LYWP4002	AHJ(25N4)	△	95,000	244
EL-LYWP4002	AHJ(14N)	△	93,000	244
EL-LYWP4002(ランプなし)	AHJ	△	81,000	244
EL-LYWP4022A	AHJ(39N4)	受注	121,300	234
EL-LYWP4022A	AHJ(34N3A)	受注	118,300	234
EL-LYWP4022A	AHJ(26N4)	受注	110,300	234
EL-LYWP4022A	AHJ(25N4)	受注	108,300	234
EL-LYWP4022A	AHJ(14N)	受注	106,300	234
EL-LYWP4022A(ランプなし)	AHJ	受注	94,300	234
EL-LYWV4011A	AHJ(37G3)	△	39,500	257
EL-LYWV4011A	AHJ(25G3)	△	35,000	257
EL-LYWV4011A(ランプなし)	AHJ	△	26,000	257
EL-LYWV4012A	AHJ(37G3)	○	65,000	257
EL-LYWV4012A	AHJ(25G3)	○	56,000	257
EL-LYWV4012A(ランプなし)	AHJ	○	38,000	257
EL-LYX4004A	AHX(39N4)	△	108,000	137
EL-LYX4004A	AHX(34N3A)	△	102,000	137
EL-LYX4004A	AHX(26N4)	△	86,000	137
EL-LYX4004A	AHX(25N4)	△	82,000	137
EL-LYX4004A	AHX(14N)	△	78,000	137
EL-LYX4004A(ランプなし)	AHX	△	54,000	137
EL-LYX4011A	AHX(39N4)	△	49,500	223
EL-LYX4011A	AHX(34N3A)	△	48,000	223
EL-LYX4011A	AHX(26N4)	△	44,000	223
EL-LYX4011A	AHX(25N4)	△	43,000	223
EL-LYX4011A	AHX(14N)	△	42,000	223
EL-LYX4011A(ランプなし)	AHX	△	36,000	223
EL-LYX4014A	AHX(39N4)	△	98,000	137
EL-LYX4014A	AHX(34N3A)	△	92,000	137
EL-LYX4014A	AHX(26N4)	△	76,000	137
EL-LYX4014A	AHX(25N4)	△	72,000	137
EL-LYX4014A	AHX(14N)	△	68,000	137
EL-LYX4014A(ランプなし)	AHX	△	44,000	137
EL-LYX4022A	AHX(39N4)	△	59,000	136
EL-LYX4022A	AHX(34N3A)	△	56,000	136
EL-LYX4022A	AHX(26N4)	△	48,000	136
EL-LYX4022A	AHX(25N4)	△	46,000	136
EL-LYX4022A	AHX(14N)	△	44,000	136
EL-LYX4022A(ランプなし)	AHX	△	32,000	136
EL-LYX4041B	AHN(39N4)	△	34,500	135
EL-LYX4041B	AHX(39N4)	△	37,500	135
EL-LYX4041B	AHN(34N3A)	△	33,000	135
EL-LYX4041B	AHX(34N3A)	△	36,000	135
EL-LYX4041B	AHN(26N4)	△	29,000	135
EL-LYX4041B	AHX(26N4)	△	32,000	135
EL-LYX4041B	AHN(25N4)	△	28,000	135
EL-LYX4041B	AHX(25N4)	△	31,000	135
EL-LYX4041B	AHN(14N)	△	27,000	135
EL-LYX4041B	AHX(14N)	△	30,000	135
EL-LYX4041B(ランプなし)	AHN	△	21,000	135
EL-LYX4041B(ランプなし)	AHX	△	24,000	135
EL-LYX4062B	AHN(39N4)	○	49,000	135
EL-LYX4062B	AHX(39N4)	△	52,000	135
EL-LYX4062B	AHN(34N3A)	○	46,000	135
EL-LYX4062B	AHX(34N3A)	△	49,000	135
EL-LYX4062B	AHN(26N4)	△	38,000	135
EL-LYX4062B	AHX(26N4)	△	41,000	135
EL-LYX4062B	AHN(25N4)	○	36,000	135
EL-LYX4062B	AHX(25N4)	△	39,000	135
EL-LYX4062B	AHN(14N)	○	34,000	135
EL-LYX4062B	AHX(14N)	△	37,000	135
EL-LYX4062B(ランプなし)	AHN	○	22,000	135
EL-LYX4062B(ランプなし)	AHX	△	25,000	135
EL-LYX4072B	AHN(39N4)	△	53,000	135
EL-LYX4072B	AHX(39N4)	△	56,000	135
EL-LYX4072B	AHN(34N3A)	△	50,000	135
EL-LYX4072B	AHX(34N3A)	△	53,000	135
EL-LYX4072B	AHN(26N4)	△	42,000	135
EL-LYX4072B	AHX(26N4)	△	45,000	135
EL-LYX4072B	AHN(25N4)	△	40,000	135
EL-LYX4072B	AHX(25N4)	△	43,000	135
EL-LYX4072B	AHN(14N)	△	38,000	135
EL-LYX4072B	AHX(14N)	△	41,000	135
EL-LYX4072B(ランプなし)	AHN	△	26,000	135
EL-LYX4072B(ランプなし)	AHX	△	29,000	135
EL-LYX4332A	AHX(39N4)	△	45,000	214
EL-LYX4332A	AHX(34N3A)	△	42,000	214
EL-LYX4332A	AHX(26N4)	△	34,000	214
EL-LYX4332A	AHX(25N4)	△	32,000	214
EL-LYX4332A	AHX(14N)	△	30,000	214
EL-LYX4332A(ランプなし)	AHX	△	18,000	214
EL-LYX4342A	AHX(39N4)	△	50,000	214
EL-LYX4342A	AHX(34N3A)	△	47,000	214
EL-LYX4342A	AHX(26N4)	△	39,000	214
EL-LYX4342A	AHX(25N4)	△	37,000	214
EL-LYX4342A	AHX(14N)	△	35,000	214
EL-LYX4342A(ランプなし)	AHX	△	23,000	214
EL-LYX8002	AHN(65A2)	△	67,000	148
EL-LYX8002	AHX(65A2)	△	68,000	148
EL-LYX8002(ランプなし)	AHN	△	35,000	148
EL-LYX8002(ランプなし)	AHX	△	36,000	148
EL-LYX8011	AHN(65A2)	受注	55,500	222
EL-LYX8011	AHX(65A2)	受注	56,500	222
EL-LYX8011(ランプなし)	AHN	受注	39,500	222
EL-LYX8011(ランプなし)	AHX	受注	40,500	222
EL-LYX8012	AHN(65A2)	受注	81,000	222
EL-LYX8012	AHX(65A2)	受注	82,000	222
EL-LYX8012(ランプなし)	AHN	受注	49,000	222
EL-LYX8012(ランプなし)	AHX	受注	50,000	222
EL-LYXR4062	AHX(37G3)	△	56,000	628
EL-LYXR4062	AHX(25G3)	△	47,000	628
EL-LYXR4062(ランプなし)	AHX	△	29,000	628
EL-M				
EL-M10000N	AHN	△	248,000	533
EL-M1500	AHN	△	29,800	544
EL-M1501	1HN	△	33,800	544
EL-M3000L/K	AHJ	受注	188,000	531
EL-M3000L/S	AHJ	受注	188,000	531
EL-M3000N(L)+PL7635DS		△	230,500	531
EL-M3000N(L)+PL7640DS		△	234,200	531
EL-M3000N(L)+PL9035AS		△	216,000	531

機種名	定格	納期	希望小売価格	掲載ページ
EL-M3000N/K	AHJ	△	188,000	531
EL-M3000N/S	AHJ	△	188,000	531
EL-M3001L/K	AHJ	受注	198,000	532
EL-M3001N(L)+PL7635DS		△	240,500	532
EL-M3001N(L)+PL7640DS		△	244,200	532
EL-M3001N(L)+PL9035AS		△	226,000	532
EL-M3001N/K	AHJ	△	198,000	532
EL-M4001N	AHN	△	198,000	534
EL-M6000L/K	AHJ	受注	213,000	531
EL-M6000N/K	AHJ	△	213,000	531
EL-M6000N/S	AHJ	△	213,000	531
EL-M6001N/K	AHJ	△	223,000	532
EL-M6002N	AHN	△	218,000	534
EL-M702	1HN	△	14,500	543
EL-M703	1HN	△	17,000	543
EL-P				
EL-P3000M	1HZ	△	44,000	474
EL-P3500M	1HZ	△	49,000	474
EL-P4000M	1HZ	△	54,000	474
EL-P4001NM	1HN	△	65,000	475
EL-P5000NM	1HN	△	75,000	475
EL-P600L/K		△	34,800	473
EL-P600L/W		△	34,800	473
EL-P601L/K		△	34,800	473
EL-P601L/W		△	34,800	473
EL-P602L/K		△	28,800	473
EL-P602L/S		△	28,800	473
EL-P602L/W		△	28,800	473
EL-P602W/K		△	28,800	473
EL-P602W/S		△	28,800	473
EL-P602W/W		△	28,800	473
EL-PE1700C		△	12,800	496
EL-PE1701C		△	16,800	496
EL-PE1702C		△	17,800	496
EL-PE1703C		△	21,800	496
EL-PE1704C		△	12,100	488
EL-PE1706C		△	15,600	497
EL-PE1706CRD		△	15,600	497
EL-PE1708C		△	11,000	488
EL-PE1708CRD		△	11,000	488
EL-PE1709C		△	6,100	488
EL-PE1710C		△	13,600	497
EL-PE1710CRD		△	13,600	497
EL-PE1711C/PWRD		△	17,800	496
EL-PE1712C		△	15,600	497
EL-PE1712CRD		△	15,600	497
EL-PE1713C/PWRD		△	12,800	496
EL-PE17305C/D		受注	51,000	497
EL-PE17305C/L		受注	51,000	497
EL-PE17307C		△	46,000	486
EL-PE17607C		受注	80,000	486
EL-PE2600C		△	13,600	486
EL-PE2601C		△	12,600	487
EL-PE2602C		△	14,600	487
EL-PE2603C		△	13,000	487

機種名	定格	納期	希望小売価格	掲載ページ
EL-PE2604C		△	14,600	487
EL-PE2605C		△	11,200	487
EL-PE26205C		△	18,800	487
EL-PLE1700L/K		△	29,800	524、525
EL-PLE1700L/S		△	29,800	524、525
EL-PLE1701L/K		△	26,800	524、525
EL-PLE1701L/S		△	26,800	524、525
EL-PU41200L	AHTZ	△	63,000	166
EL-PU41200N	AHTZ	○	63,000	166
EL-PU41200W	AHTZ	△	63,000	166
EL-PU41200WW	AHTZ	△	63,000	166
EL-PU46000L	AHTZ	△	53,000	166
EL-PU46000N	AHTZ	○	53,000	166
EL-PU46000W	AHTZ	△	53,000	166
EL-PU46000WW	AHTZ	△	53,000	166
EL-PU48500L	AHTZ	△	58,000	166
EL-PU48500N	AHTZ	△	58,000	166
EL-PU48500W	AHTZ	△	58,000	166
EL-PU48500WW	AHTZ	△	58,000	166
EL-S				
EL-S0400L	1HN	△	36,800	519
EL-S0401L	1HN	△	36,800	519
EL-S0402L	1LN	△	24,800	519
EL-S0403L	1LN	△	24,800	519
EL-S0500L/K		受注	14,800	435
EL-S0500L/W		△	14,800	435
EL-S0500L27/K		受注	14,800	435
EL-S0500L27/W		△	14,800	435
EL-S0550W/K		受注	18,800	395
EL-S0550W/W		△	18,800	395
EL-S0550WW/K		受注	18,800	395
EL-S0550WW/W		△	18,800	395
EL-S0605L/K		受注	12,800	445
EL-S0605L/W		△	12,800	445
EL-S0605L27/K		受注	12,800	445
EL-S0605L27/W		△	12,800	445
EL-S0605W/K		受注	12,800	445
EL-S0605W/W		△	12,800	445
EL-S0605WW/K		受注	12,800	445
EL-S0605WW/W		△	12,800	445
EL-S0700L/K		受注	15,800	434
EL-S0700L/W		△	15,800	434
EL-S0700L27/K		受注	15,800	434
EL-S0700L27/W		△	15,800	434
EL-S0800L/K		受注	13,800	444
EL-S0800L/W		△	13,800	444
EL-S0800L27/K		受注	13,800	444
EL-S0800L27/W		△	13,800	444
EL-S0800N/K		受注	13,800	444
EL-S0800N/W		△	13,800	444
EL-S0800W/K		受注	13,800	444
EL-S0800W/W		△	13,800	444
EL-S0800WW/K		受注	13,800	444
EL-S0800WW/W		△	13,800	444
EL-S12001N/H	AHN	△	148,000	526

機種名	定格	納期	希望小売価格	掲載ページ
EL-S1201L/K		受注	18,800	433
EL-S1201L/W		△	18,800	433
EL-S1201W/K		受注	18,800	433
EL-S1201W/W		△	18,800	433
EL-S1201WW/K		受注	18,800	433
EL-S1201WW/W		△	18,800	433
EL-S14001N/S	AHN	受注	オープン価格	529
EL-S14002N/S	AHN	受注	オープン価格	529
EL-S14003N/S	AHN	受注	オープン価格	529
EL-S1700L/K		受注	26,500	442
EL-S1700L/W		△	26,500	442
EL-S1700W/K		受注	26,500	442
EL-S1700W/W		△	26,500	442
EL-S1700WW/K		受注	26,500	442
EL-S1700WW/W		△	26,500	442
EL-S1701L/K		受注	26,500	442
EL-S1701L/W		△	26,500	442
EL-S1701W/K		受注	26,500	442
EL-S1701W/W		△	26,500	442
EL-S1701WW/K		受注	26,500	442
EL-S1701WW/W		△	26,500	442
EL-S1702L/K		受注	26,500	442
EL-S1702L/W		△	26,500	442
EL-S1702W/K		受注	26,500	442
EL-S1702W/W		△	26,500	442
EL-S1702WW/K		受注	26,500	442
EL-S1702WW/W		△	26,500	442
EL-S2004L/K		受注	33,800	441
EL-S2004L/W		△	33,800	441
EL-S2004N/K		受注	33,800	441
EL-S2004N/W		△	33,800	441
EL-S2004W/K		受注	33,800	441
EL-S2004W/W		△	33,800	441
EL-S2004WW/K		受注	33,800	441
EL-S2004WW/W		△	33,800	441
EL-S2005L/K		受注	33,800	441
EL-S2005L/W		△	33,800	441
EL-S2005N/K		受注	33,800	441
EL-S2005N/W		△	33,800	441
EL-S2005W/K		受注	33,800	441
EL-S2005W/W		△	33,800	441
EL-S2005WW/K		受注	33,800	441
EL-S2005WW/W		△	33,800	441
EL-S2006L/K		受注	33,800	441
EL-S2006L/W		△	33,800	441
EL-S2006N/K		受注	33,800	441
EL-S2006N/W		△	33,800	441
EL-S2006W/K		受注	33,800	441
EL-S2006W/W		△	33,800	441
EL-S2006WW/K		受注	33,800	441
EL-S2006WW/W		△	33,800	441
EL-S2500L/K		受注	36,800	440
EL-S2500L/W		△	36,800	440
EL-S2500W/K		受注	36,800	440
EL-S2500W/W		△	36,800	440

納期 ○=在庫対応品（配送期間を要します） △=受注生産品（ご注文後約2～6週間を要します） ★=在庫僅少品 サ=サービス部品
※納期は目安ですので、都度お問合せをお願いいたします。
※仕様は予告なしに変更される場合があります。

索引（形名検索）

機種名	定格	納期	希望小売価格	掲載ページ
EL-S2500WW/K		受注	36,800	440
EL-S2500WW/W		△	36,800	440
EL-S2501L/K		受注	36,800	440
EL-S2501L/W		△	36,800	440
EL-S2501W/K		受注	36,800	440
EL-S2501W/W		△	36,800	440
EL-S2501WW/K		受注	36,800	440
EL-S2501WW/W		△	36,800	440
EL-S2502L/K		受注	36,800	440
EL-S2502L/W		△	36,800	440
EL-S2502W/K		受注	36,800	440
EL-S2502W/W		△	36,800	440
EL-S2502WW/K		受注	36,800	440
EL-S2502WW/W		△	36,800	440
EL-S2504L/K		受注	39,800	393
EL-S2504L/W		△	39,800	393
EL-S2504N/K		受注	39,800	393
EL-S2504N/W		△	39,800	393
EL-S2504W/K		受注	39,800	393
EL-S2504W/W		△	39,800	393
EL-S2504WW/K		受注	39,800	393
EL-S2504WW/W		○	39,800	393
EL-S2505L/K		受注	39,800	393
EL-S2505L/W		△	39,800	393
EL-S2505N/K		受注	39,800	393
EL-S2505N/W		△	39,800	393
EL-S2505W/K		受注	39,800	393
EL-S2505W/W		△	39,800	393
EL-S2505WW/K		受注	39,800	393
EL-S2505WW/W		○	39,800	393
EL-S28001N/S	AHN	受注	オープン価格	528
EL-S28002N/S	AHN	受注	オープン価格	528
EL-S28003N/S	AHN	受注	オープン価格	528
EL-S3004L/H	AHN	受注	78,000	527
EL-S3004L/W	AHN	受注	78,000	527
EL-S3004N/H	AHN	△	78,000	527
EL-S3004N/W	AHN	△	78,000	527
EL-S3005L/K		受注	39,500	439
EL-S3005L/W		△	39,500	439
EL-S3005N/K		受注	39,500	439
EL-S3005N/W		△	39,500	439
EL-S3005W/K		受注	39,500	439
EL-S3005W/W		△	39,500	439
EL-S3005WW/K		受注	39,500	439
EL-S3005WW/W		△	39,500	439
EL-S3006L/K		受注	39,500	439
EL-S3006L/W		△	39,500	439
EL-S3006N/K		受注	39,500	439
EL-S3006N/W		△	39,500	439
EL-S3006W/K		受注	39,500	439
EL-S3006W/W		△	39,500	439
EL-S3006WW/K		受注	39,500	439
EL-S3006WW/W		△	39,500	439
EL-S3007L/K		受注	39,500	439
EL-S3007L/W		△	39,500	439

機種名	定格	納期	希望小売価格	掲載ページ
EL-S3007N/K		受注	39,500	439
EL-S3007N/W		△	39,500	439
EL-S3007W/K		受注	39,500	439
EL-S3007W/W		△	39,500	439
EL-S3007WW/K		受注	39,500	439
EL-S3007WW/W		△	39,500	439
EL-S3010L/K		受注	37,800	389
EL-S3010L/W		△	37,800	389
EL-S3010W/K		受注	37,800	389
EL-S3010W/W		△	37,800	389
EL-S3010WW/K		受注	37,800	389
EL-S3010WW/W		△	37,800	389
EL-S3011L/K		受注	37,800	389
EL-S3011L/W		△	37,800	389
EL-S3011W/K		受注	37,800	389
EL-S3011W/W		△	37,800	389
EL-S3011WW/K		受注	37,800	389
EL-S3011WW/W		△	37,800	389
EL-S3500L/K		受注	43,500	438
EL-S3500L/W		△	43,500	438
EL-S3500N/K		受注	43,500	438
EL-S3500N/W		△	43,500	438
EL-S3500W/K		受注	43,500	438
EL-S3500W/W		△	43,500	438
EL-S3500WW/K		受注	43,500	438
EL-S3500WW/W		△	43,500	438
EL-S3501L/K		受注	43,500	438
EL-S3501L/W		△	43,500	438
EL-S3501N/K		受注	43,500	438
EL-S3501N/W		△	43,500	438
EL-S3501W/K		受注	43,500	438
EL-S3501W/W		△	43,500	438
EL-S3501WW/K		受注	43,500	438
EL-S3501WW/W		△	43,500	438
EL-S3502L/K		受注	43,500	438
EL-S3502L/W		△	43,500	438
EL-S3502N/K		受注	43,500	438
EL-S3502N/W		△	43,500	438
EL-S3502W/K		受注	43,500	438
EL-S3502W/W		△	43,500	438
EL-S3502WW/K		受注	43,500	438
EL-S3502WW/W		△	43,500	438
EL-S5000N/H	AHN	△	108,000	527
EL-S6001N/H	AHN	受注	オープン価格	529
EL-S6002N/H	AHN	受注	オープン価格	529
EL-S6003N/H	AHN	受注	オープン価格	529
EL-S601L/S		△	34,800	449
EL-S601N/S		△	34,800	449
EL-S601W/S		△	34,800	449
EL-S602L/S		△	34,800	449
EL-S602N/S		△	34,800	449
EL-S602W/S		△	34,800	449
EL-S603L/S		△	34,800	450
EL-S603N/S		△	34,800	450
EL-S604L/S		△	34,800	450

機種名	定格	納期	希望小売価格	掲載ページ
EL-S604N/S		△	34,800	450
EL-SC				
EL-SC12001LM/6	AHZ	△	67,000	176
EL-SC12001NM/6	AHZ	△	67,000	176
EL-SC12001WM/6	AHZ	△	67,000	176
EL-SC12001WWM/6	AHZ	△	67,000	176
EL-SC4000LM	AHZ	△	41,000	177
EL-SC4000NM	AHZ	△	41,000	177
EL-SC4000WM	AHZ	△	41,000	177
EL-SC4000WWM	AHZ	△	41,000	177
EL-SC6003LM	AHZ	△	50,000	177
EL-SC6003NM	AHZ	○	50,000	177
EL-SC6003WM	AHZ	△	50,000	177
EL-SC6003WWM	AHZ	△	50,000	177
EL-SC6004LM/6	AHZ	△	53,000	176
EL-SC6004NM/6	AHZ	△	53,000	176
EL-SC6004WM/6	AHZ	△	53,000	176
EL-SC6004WWM/6	AHZ	△	53,000	176
EL-SC8000LM	AHZ	△	56,000	177
EL-SC8000NM	AHZ	△	56,000	177
EL-SC8000WM	AHZ	△	56,000	177
EL-SC8000WWM	AHZ	△	56,000	177
EL-SC9001LM/6	AHZ	△	60,000	176
EL-SC9001NM/6	AHZ	△	60,000	176
EL-SC9001WM/6	AHZ	△	60,000	176
EL-SC9001WWM/6	AHZ	△	60,000	176
EL-SC-H44000		○	7,000	166
EL-SC-H44001		△	22,000	167
EL-SC-H45000		○	15,000	168
EL-SE				
EL-SE1700C		△	13,800	499
EL-SE1701C		△	9,700	499
EL-SE1702C		△	10,200	499
EL-SE2600C		△	10,400	499
EL-SE2601C/K		△	30,000	523
EL-SE2601C/S		△	30,000	523
EL-SE2602C/K		△	10,400	499
EL-SE2602C/WRD		△	10,400	499
EL-SK				
EL-SK12005LM/5	AHZ	△	64,000	178
EL-SK12005NM/5	AHZ	△	64,000	178
EL-SK12005WM/5	AHZ	△	64,000	178
EL-SK12005WWM/5	AHZ	△	64,000	178
EL-SK12006LM/5	AHZ	△	70,000	181
EL-SK12006NM/5	AHZ	△	70,000	181
EL-SK12006WM/5	AHZ	△	70,000	181
EL-SK12006WWM/5	AHZ	△	70,000	181
EL-SK2501LM/3	AHZ	△	38,000	185
EL-SK2501NM/3	AHZ	△	38,000	185
EL-SK2501WM/3	AHZ	△	38,000	185
EL-SK2501WWM/3	AHZ	△	38,000	185
EL-SK3001LM/3	AHZ	△	33,000	180
EL-SK3001NM/3	AHZ	△	33,000	180
EL-SK3001WM/3	AHZ	△	33,000	180
EL-SK3001WWM/3	AHZ	△	33,000	180

機種名	定格	納期	希望小売価格	掲載ページ
EL-SK4000LM	AHZ	△	38,000	179
EL-SK4000NM	AHZ	△	38,000	179
EL-SK4000WM	AHZ	△	38,000	179
EL-SK4000WWM	AHZ	△	38,000	179
EL-SK4001LM	AHZ	△	43,000	182
EL-SK4001NM	AHZ	△	43,000	182
EL-SK4001WM	AHZ	△	43,000	182
EL-SK4001WWM	AHZ	△	43,000	182
EL-SK4002LM/3	AHZ	△	38,000	180
EL-SK4002NM/3	AHZ	△	38,000	180
EL-SK4002WM/3	AHZ	△	38,000	180
EL-SK4002WWM/3	AHZ	△	38,000	180
EL-SK4003LM/3	AHZ	△	45,000	185
EL-SK4003NM/3	AHZ	△	45,000	185
EL-SK4003WM/3	AHZ	△	45,000	185
EL-SK4003WWM/3	AHZ	△	45,000	185
EL-SK4500LM/4	AHZ	△	55,000	184
EL-SK4500NM/4	AHZ	△	55,000	184
EL-SK4500WM/4	AHZ	△	55,000	184
EL-SK4500WWM/4	AHZ	△	55,000	184
EL-SK5002MM	AHZ	△	75,000	187
EL-SK5500LM/4	AHZ	△	63,000	184
EL-SK5500NM/4	AHZ	△	63,000	184
EL-SK5500WM/4	AHZ	△	63,000	184
EL-SK5500WWM/4	AHZ	△	63,000	184
EL-SK5501LM/4	AHZ	△	72,000	186
EL-SK5501NM/4	AHZ	△	72,000	186
EL-SK5501WM/4	AHZ	△	72,000	186
EL-SK5501WWM/4	AHZ	△	72,000	186
EL-SK6005LM	AHZ	△	47,000	179
EL-SK6005NM	AHZ	○	47,000	179
EL-SK6005WM	AHZ	△	47,000	179
EL-SK6005WWM	AHZ	△	47,000	179
EL-SK6006LM	AHZ	△	52,000	182
EL-SK6006NM	AHZ	△	52,000	182
EL-SK6006WM	AHZ	△	52,000	182
EL-SK6006WWM	AHZ	△	52,000	182
EL-SK6007LM/5	AHZ	△	48,000	178
EL-SK6007NM/5	AHZ	△	48,000	178
EL-SK6007WM/5	AHZ	△	48,000	178
EL-SK6007WWM/5	AHZ	△	48,000	178
EL-SK6008LM/5	AHZ	△	54,000	181
EL-SK6008NM/5	AHZ	△	54,000	181
EL-SK6008WM/5	AHZ	△	54,000	181
EL-SK6008WWM/5	AHZ	△	54,000	181
EL-SK7000LM/4	AHZ	△	68,000	184
EL-SK7000NM/4	AHZ	△	68,000	184
EL-SK7000WM/4	AHZ	△	68,000	184
EL-SK7000WWM/4	AHZ	△	68,000	184
EL-SK7500LM/5	AHZ	△	75,000	183
EL-SK7500NM/5	AHZ	△	75,000	183
EL-SK7500WM/5	AHZ	△	75,000	183
EL-SK7500WWM/5	AHZ	△	75,000	183
EL-SK8002MM	AHZ	△	98,000	187
EL-SK8003LM	AHZ	△	53,000	179
EL-SK8003NM	AHZ	△	53,000	179
EL-SK8003WM	AHZ	△	53,000	179
EL-SK8003WWM	AHZ	△	53,000	179
EL-SK8004LM	AHZ	△	58,000	182
EL-SK8004NM	AHZ	△	58,000	182
EL-SK8004WM	AHZ	△	58,000	182
EL-SK8004WWM	AHZ	△	58,000	182
EL-SK9002LM/5	AHZ	△	55,000	178
EL-SK9002NM/5	AHZ	△	55,000	178
EL-SK9002WM/5	AHZ	△	55,000	178
EL-SK9002WWM/5	AHZ	△	55,000	178
EL-SK9003LM/5	AHZ	△	61,000	181
EL-SK9003NM/5	AHZ	△	61,000	181
EL-SK9003WM/5	AHZ	△	61,000	181
EL-SK9003WWM/5	AHZ	△	61,000	181
EL-SK9004LM/5	AHZ	△	85,000	183
EL-SK9004NM/5	AHZ	△	85,000	183
EL-SK9004WM/5	AHZ	△	85,000	183
EL-SK9004WWM/5	AHZ	△	85,000	183
EL-SK9005LM/5	AHZ	△	95,000	186
EL-SK9005NM/5	AHZ	△	95,000	186
EL-SK9005WM/5	AHZ	△	95,000	186
EL-SK9005WWM/5	AHZ	△	95,000	186
EL-SK-H44500		△	16,000	169
EL-SK-H44501		△	26,000	172
EL-SK-H44502		受注	26,000	173
EL-SK-H44503		受注	22,000	171
EL-SK-H44504		△	16,000	170
EL-SK-H46000		△	16,000	174
EL-T				
EL-T0011		○	5,000	473
EL-T0014A	AHZ	△	28,000	287
EL-T0015A	AHZ	△	28,000	287
EL-T0017A		○	14,800	685
EL-T0018A		○	16,800	684
EL-T0021		○	5,000	414
EL-T0022		○	6,000	414
EL-T0023	AHX	△	10,000	412、424
EL-T0024	AHN	△	7,000	412、424
EL-T0025	AHX	△	10,000	410、423
EL-T0026	AHN	△	7,000	410、423
EL-T0027	AHX	△	10,000	406、421
EL-T0028	AHN	△	7,000	406、421
EL-T0029	AHX	△	14,000	404、420
EL-T0030	AHN	△	11,000	404、420
EL-T0032	AHZ	○	12,000	279
EL-T0033	AHZ	○	19,000	279
EL-T0034	AHZ	○	19,000	278
EL-T0035		○	18,800	685
EL-T0037	AHX	△	12,000	408、422
EL-T0038	AHN	△	9,000	408、422
EL-T0039		○	19,800	683
EL-T0041	1HZ	△	5,000	400、428
EL-T0042	1HZ	△	6,000	394、398、426
EL-T0044	AHX	△	10,000	388、392
EL-T0045	1HZ	△	9,000	397
EL-U				
EL-U2001A	AHJ	△	3,000	156
EL-U4011A	AHJ	△	3,000	156
EL-U4011A	AHN	△	3,000	156
EL-U4012A	AHJ	△	5,000	156
EL-U4012A	AHN	△	5,000	156
EL-US0001		△	1,000	156
EL-US0002		△	2,000	156
EL-US0011		△	1,000	156
EL-US0012		△	2,000	156
EL-US0021		△	1,000	156
EL-US0022		△	2,000	156
EL-US0041		△	1,000	156
EL-US0042		△	2,000	156
EL-US0051		△	1,000	156
EL-US0052		△	2,000	156
EL-US0062		△	2,000	156
EL-V				
EL-V0300L	1HN	△	31,000	518
EL-V0300N	1HN	△	31,000	518
EL-V0301L	1LN	△	16,000	518
EL-V0301N	1LN	△	16,000	518
EL-V0402L	1HN	△	34,800	517
EL-V0403L	1HN	△	34,800	517
EL-V0404L	1LN	△	24,800	517
EL-V0405L	1LN	△	24,800	517
EL-V0406L	1HN	△	29,800	517
EL-V0407L	1HN	△	29,800	517
EL-V0408L	1LN	△	19,800	517
EL-V0409L	1LN	△	19,800	517
EL-V1002L/W	AHN	△	32,800	465
EL-V1002N/W	AHN	△	32,800	465
EL-V1003L/K	AHN	△	43,800	516
EL-V1003L/S	AHN	△	43,800	516
EL-V1003N/K	AHN	△	43,800	516
EL-V1003N/S	AHN	△	43,800	516
EL-V1402L/W	AHN	△	37,800	465
EL-V1402N/W	AHN	△	37,800	465
EL-V1403L/K	AHN	△	48,800	516
EL-V1403L/S	AHN	△	48,800	516
EL-V1403N/K	AHN	△	48,800	516
EL-V1403N/S	AHN	△	48,800	516
EL-V1802L/W	AHN	△	42,800	465
EL-V1802N/W	AHN	△	42,800	465
EL-V1803L/K	AHN	△	53,800	516
EL-V1803L/S	AHN	△	53,800	516
EL-V1803N/K	AHN	△	53,800	516
EL-V1803N/S	AHN	△	53,800	516
EL-V600L/S		△	34,800	450
EL-V600N/S		△	34,800	450
EL-V601L/S		△	34,800	450
EL-V601N/S		△	34,800	450
EL-V602L/W		△	33,800	466
EL-V602W/W		△	33,800	466

納期 ○=在庫対応品（配送期間を要します） △=受注生産品（ご注文後約2～6週間を要します） ★=在庫僅少品 サ=サービス部品
※納期は目安ですので、都度お問合せをお願いいたします。
※仕様は予告なしに変更される場合があります。

索引（形名検索）

機種名	定格	納期	希望小売価格	掲載ページ
EL-V603L/K		△	44,800	516
EL-V603L/S		△	44,800	516
EL-VE1700C		△	4,800	492
EL-VE1701C		△	4,800	492
EL-VE1702C		△	7,800	492
EL-VE1703C		△	7,800	492
EL-VE1704C		△	11,800	490
EL-VE1705C		△	14,500	490
EL-VE1706C		△	10,800	495
EL-VE1709C		△	6,700	492
EL-VE1711C		△	12,800	492
EL-VE1712C		△	13,800	493
EL-VE1713C		△	17,000	491
EL-VE1714C		△	17,600	491
EL-VE1715C		△	12,800	491
EL-VE1716C		△	9,300	490
EL-VE1717C		△	9,300	490
EL-VE1718C		△	9,600	490
EL-VE1719C		△	9,300	490
EL-VE1720C		△	10,800	490
EL-VE1721C		△	6,600	490
EL-VE17222C		△	18,600	491
EL-VE1723C		△	11,800	491
EL-VE1724C		△	12,800	492
EL-VE1725C		△	11,600	493
EL-VE1726C		△	14,800	492
EL-VE1727C		△	14,800	492
EL-VE1728C		△	16,600	495
EL-VE1729C		△	14,600	493
EL-VE1730C		△	14,800	493
EL-VE2600C		△	14,800	491
EL-VE2602C		受注	29,000	501
EL-VE2603C		△	16,800	493
EL-VE2604C		△	18,600	495
EL-VE2605C		△	16,600	493
EL-W				
EL-WCE1700C		△	10,000	498
EL-WCE1701C		△	5,800	498
EL-WCE1702C/K		△	9,400	511
EL-WCE1702C/W		△	9,400	511
EL-WCE1703C/K		△	8,800	511
EL-WCE1703C/W		△	8,800	511
EL-WCE1704C/K		△	9,800	511
EL-WCE1704C/W		△	9,800	511
EL-WCE1705C		△	4,600	498
EL-WCE17306C		受注	45,000	500
EL-WCE2600C		△	11,200	498
EL-WCE2601C		△	13,000	498
EL-WCE2602C		△	12,200	498
EL-WCE2603L/K		△	17,800	513
EL-WCE2603L/W		△	17,800	513
EL-WCE2604C		△	11,200	498
EL-WCE2605C/K		△	11,300	512
EL-WCE2605C/W		△	11,300	512
EL-WCG5300L/K		△	24,800	513

機種名	定格	納期	希望小売価格	掲載ページ
EL-WCG5300L/W		△	24,800	513
EL-WCG5301L/K		△	24,800	513
EL-WCG5301L/W		△	24,800	513
EL-WD00/2(060LM)	AHN	△	14,800	367
EL-WD00/2(060NM)	AHN	△	14,800	367
EL-WD00/2(060WM)	AHN	△	14,800	367
EL-WD00/2(060WWM)	AHN	△	14,800	367
EL-WD00/2(100LM)	AHN	△	23,800	367
EL-WD00/2(100NM)	AHN	△	23,800	367
EL-WD00/2(100WM)	AHN	△	23,800	367
EL-WD00/2(100WWM)	AHN	△	23,800	367
EL-WD00/2(150LM)	AHN	△	27,800	367
EL-WD00/2(150NM)	AHN	△	27,800	367
EL-WD00/2(150WM)	AHN	△	27,800	367
EL-WD00/2(150WWM)	AHN	△	27,800	367
EL-WD00/2(200LM)	AHN	△	36,000	367
EL-WD00/2(200NM)	AHN	△	36,000	367
EL-WD00/2(200WM)	AHN	△	36,000	367
EL-WD00/2(200WWM)	AHN	△	36,000	367
EL-WD00/2(250LM)	AHN	△	40,000	367
EL-WD00/2(250NM)	AHN	△	40,000	367
EL-WD00/2(250WM)	AHN	△	40,000	367
EL-WD00/2(250WWM)	AHN	△	40,000	367
EL-WD01/3(060LM)	AHN	△	14,800	367
EL-WD01/3(060NM)	AHN	△	14,800	367
EL-WD01/3(060WM)	AHN	△	14,800	367
EL-WD01/3(060WWM)	AHN	△	14,800	367
EL-WD01/3(100LM)	AHN	△	23,800	367
EL-WD01/3(100NM)	AHN	△	23,800	367
EL-WD01/3(100WM)	AHN	△	23,800	367
EL-WD01/3(100WWM)	AHN	△	23,800	367
EL-WD01/3(150LM)	AHN	△	27,800	367
EL-WD01/3(150NM)	AHN	△	27,800	367
EL-WD01/3(150WM)	AHN	△	27,800	367
EL-WD01/3(150WWM)	AHN	△	27,800	367
EL-WD01/3(200LM)	AHN	△	36,000	367
EL-WD01/3(200NM)	AHN	△	36,000	367
EL-WD01/3(200WM)	AHN	△	36,000	367
EL-WD01/3(200WWM)	AHN	△	36,000	367
EL-WD01/3(250LM)	AHN	△	40,000	367
EL-WD01/3(250NM)	AHN	△	40,000	367
EL-WD01/3(250WM)	AHN	△	40,000	367
EL-WD01/3(250WWM)	AHN	△	40,000	367
EL-WVE1700C		△	5,000	498
EL-WVE1701L/H		△	25,800	522
EL-WVE1702L/H		△	25,800	522
EL-WVE1703C		△	27,800	520
EL-WVE1704C		△	12,500	511
EL-WVE1705C		受注	23,800	500
EL-WVE1706C		受注	29,800	500
EL-WVE2600C		△	15,800	512
EL-WVE2601C		△	30,800	520
EL-WVE2602C/K		△	13,600	520
EL-WVE2602C/W		△	13,600	520
EL-WVE2603C		△	19,600	520

機種名	定格	納期	希望小売価格	掲載ページ
EL-WVE2604C		△	23,600	520
EL-WVE2605C		△	24,600	520
EL-X				
EL-X0001		○	3,000	414、445
EL-X0002		○	3,000	414、445
EL-X0003		○	3,000	414、445
EL-X0004		○	3,000	414、445
EL-X0009		△	3,200	414
EL-X0012		△	3,200	368
EL-X0013		△	3,200	368
EL-X0014		△	6,500	369
EL-X0015		△	6,500	369
EL-X0016		△	1,080	543、544
EL-X0017		△	1,250	543、544
EL-X0025		△	2,000	156
EL-X0028/H		△	15,000	526
EL-X0029/W		受注	11,000	508
EL-X0030		△	4,000	414
EL-X0042		△	2,600	543、544
EL-X0043		△	1,000	457
EL-X0044/H		△	29,000	526
EL-X0047		△	39,000	285
EL-X0049		△	18,000	287
EL-X0050		△	8,000	277、280
EL-X0051		△	18,000	277、280、285
EL-X0053		△	9,800	369
EL-X0054		△	9,800	369
EL-X0055		△	28,000	534
EL-X0056		△	28,000	534
EL-X0057		△	3,500	653
EL-X0058		受注	58,000	241
EL-X0059		受注	63,000	241
EL-X0060		△	1,000	260
EL-X0061/H		受注	29,000	527
EL-X0061/W		受注	29,000	527
EL-X0062K		○	4,200	403、405、437
EL-X0062W		○	4,200	405、437
EL-X0063K		○	4,800	403、405、437
EL-X0063W		○	4,800	405、437
EL-X0064K		○	6,000	403、405、437
EL-X0064W		○	6,000	405、437
EL-X0065K		△	6,800	407、437
EL-X0065W		△	6,800	407、437
EL-X0066K		△	6,800	407、437
EL-X0066W		△	6,800	407、437
EL-X0067		△	5,800	280
EL-X0068A		△	6,900	280
EL-X0070		△	12,000	277、280
EL-X0072		△	48,000	277、280
EL-X0073		△	12,000	284
EL-X0074		△	14,000	284
EL-X0077		★	30,000	617
EL-X0078		★	24,000	617
EL-X0079		△	14,000	280
EL-X0079		△	14,000	277、280

機種名	定格	納期	希望小売価格	掲載ページ
EL-X0080K		△	4,000	394、397、426、433
EL-X0080W		△	4,000	394、397、433
EL-X0081K		△	4,000	394、397、426、433
EL-X0081W		△	4,000	394、397、433
EL-X0082K		△	4,000	394、397、433
EL-X0082W		△	4,000	394、397、433
EL-X0085		△	2,000	218
EL-X0090		△	14,500	275
EL-X0093		△	17,500	275
EL-X0096		△	25,000	275
EL-Z				
EL-Z0500N	1LN	△	19,800	462
ETX				
ETX-27	※居室用シーリング専用リモコン（器具と同梱されています）			457
ETX-29	※居室用シーリング専用リモコン（器具と同梱されています）			459
ETX-30	※居室用シーリング専用リモコン（器具と同梱されています）			458、475
FH				
FHF32EX-N-H		○	1,680	614
FL				
FL20SW		○	340	615
GAF				
GAF111A		△	8,600	136
GAF25A		△	5,100	108、150
GAF26		○	6,300	18、136、202、231、605
GAF33		受注	9,500	150
GAF34		受注	10,800	151、631
GAF35		受注	11,000	146、631
GAF36		△	12,300	146、605、631
GAF45		△	9,000	571
GAF46		△	6,500	571
GAF48		△	5,900	104、150
GAF49		○	7,900	8、136、202、231、605
GAF50		△	15,000	52、149
GAF51		△	6,400	106、151、631
GAF52		○	8,500	14、136、202、231、596、605、631
GAF53		△	16,600	56、149
GAFS10		△	22,800	240、246、260
GAFS11		受注	17,700	249、255
GAFS12		△	25,000	240、246、260
GAFS121		△	23,700	260
GAFS7		△	12,000	250、256
GAFS8		△	18,600	247、260
GAFS9		受注	17,700	249、255
HC				
HC1003		受注	76,000	537
HC1008		受注	48,000	541
HC1010		△	53,000	539
HC1011		△	53,000	541
HC330		受注	66,000	537
HC330AL		△	67,000	537
HC330F		△	66,000	538
HC335		受注	78,000	537
HC4003		受注	116,000	536
HC4005		受注	112,000	536
HC4008		受注	134,000	536
HC4011		受注	62,000	540
HC4013		△	71,500	539
HC4014		△	71,500	540
HPC				
HPC370BN		△	78,000	536
I				
IL-CB12V1.3AC		サ	500	621
IL-CB12V3AC(G50)		サ	500	621
IL-J12V23W		サ	1,000	621
IL-ML 100V40WC		サ	400	621
IL-ML 12V3AC(S35)		サ	400	621
IL-ML4.8V2AC		サ	400	621
J				
J12V20W		サ	1,000	621
JBD				
JBD100V45W N/P/E		サ	1,700	621
JBD100V75W N/P/E		サ	2,000	621
JD				
JD100/110V60W/M		サ	4,600	621
JD100V85WN-E		サ	1,700	621
JD110V50W/M		サ	3,200	621
JD110V50WN-E		サ	1,700	621
JE				
JE10.8V30W		サ	1,000	621
JE3.6V13W		サ	1,000	621
JE3.6V9W		サ	1,000	621
JE4.8V13W		サ	1,000	621
JE8.4V30W		サ	1,000	621
KS				
KSD2951	1EL	受注	107,400	554
KSD2951(表示板込み)	1EL	受注	113,400	554
KSD2951H	1EL	受注	204,000	561
KSD2951H(表示板込み)	1EL	受注	210,000	561
KSD2951V	1EL	受注	133,000	557
KSD2951V(表示板込み)	1EL	受注	139,000	557
KSD2951VH	1EL	受注	236,100	562
KSD2951VH(表示板込み)	1EL	受注	242,100	562
KSD2962	1EL	受注	130,600	554
KSD2962(表示板込み)	1EL	受注	142,600	554
KSD2962H	1EL	受注	205,700	561
KSD2962H(表示板込み)	1EL	受注	217,700	561
KSD2962V	1EL	受注	173,700	557
KSD2962V(表示板込み)	1EL	受注	185,700	557
KSD2962VH	1EL	受注	240,300	562
KSD2962VH(表示板込み)	1EL	受注	252,300	562
KSD4951	1EL	受注	130,600	555
KSD4951(表示板込み)	1EL	受注	138,100	555
KSD4951H	1EL	受注	227,200	562
KSD4951H(表示板込み)	1EL	受注	234,700	562
KSD4951V	1EL	受注	155,200	557
KSD4951V(表示板込み)	1EL	受注	162,700	557
KSD4951VH	1EL	受注	262,300	562
KSD4951VH(表示板込み)	1EL	受注	269,800	562
KSD4962	1EL	受注	153,600	555
KSD4962(表示板込み)	1EL	受注	168,600	555
KSD4962H	1EL	受注	235,200	562
KSD4962H(表示板込み)	1EL	受注	250,200	562
KSD4962V	1EL	受注	216,200	557
KSD4962V(表示板込み)	1EL	受注	231,200	557
KSD4962VH	1EL	受注	270,300	562
KSD4962VH(表示板込み)	1EL	受注	285,300	562
KSD90021(表示板込み)	1EL	受注	80,700	555
KSD90031(表示板込み)	1EL	受注	80,700	555
KSH1911A	1EL	△	33,500	553
KSH1911A(表示板込み)	1EL	△	38,500	553
KSH1911HA	1EL	受注	86,400	560
KSH1911HA(表示板込み)	1EL	受注	91,400	560
KSH1922A	1EL	△	32,900	553
KSH1922A(表示板込み)	1EL	△	42,900	553
KSH1922HA	1EL	受注	96,300	560
KSH1922HA(表示板込み)	1EL	受注	106,300	560
KSH1951B	1EL	○	26,850	551
KSH1951B(表示板込み)	1EL	○	30,850	551
KSH1951HB	1EL	受注	66,200	559
KSH1951HB(表示板込み)	1EL	受注	70,200	559
KSH1962B	1EL	○	26,200	551
KSH1962B(表示板込み)	1EL	○	34,200	551
KSH1962HB	1EL	受注	70,800	559
KSH1962HB(表示板込み)	1EL	受注	78,800	559
KSH2911A	1EL	△	51,700	553
KSH2911A(表示板込み)	1EL	△	57,700	553
KSH2911HA	1EL	受注	94,000	561
KSH2911HA(表示板込み)	1EL	受注	100,000	561
KSH2922A	1EL	△	55,100	553
KSH2922A(表示板込み)	1EL	△	67,100	553
KSH2922HA	1EL	受注	96,900	561
KSH2922HA(表示板込み)	1EL	受注	108,900	561
KSH2951B	1EL	○	39,800	551
KSH2951B(表示板込み)	1EL	○	45,800	551
KSH2951HB	1EL	受注	77,000	559
KSH2951HB(表示板込み)	1EL	受注	83,000	559
KSH2962B	1EL	○	38,600	551
KSH2962B(表示板込み)	1EL	○	50,600	551
KSH2962HB	1EL	受注	79,800	559
KSH2962HB(表示板込み)	1EL	受注	91,800	559
KSH4911A	1EL	△	81,200	553
KSH4911A(表示板込み)	1EL	△	87,200	553
KSH4911HA	1EL	受注	123,000	561
KSH4911HA(表示板込み)	1EL	受注	129,000	561
KSH4922A	1EL	△	90,100	553
KSH4922A(表示板込み)	1EL	△	102,100	553
KSH4922HA	1EL	受注	131,900	561
KSH4922HA(表示板込み)	1EL	受注	143,900	561
KSH4951B	1EL	○	61,500	551
KSH4951B(表示板込み)	1EL	○	67,500	551
KSH4951HB	1EL	受注	99,700	559
KSH4951HB(表示板込み)	1EL	受注	105,700	559
KSH4962B	1EL	○	68,500	551
KSH4962B(表示板込み)	1EL	○	80,500	551

納期 ○=在庫対応品(配送期間を要します) △=受注生産品(ご注文後約2～6週間を要します) ★=在庫僅少品 サ=サービス部品
※納期は目安ですので、都度お問合せをお願いいたします。
※仕様は予告なしに変更される場合があります。

索引（形名検索）

機種名	定格	納期	希望小売価格	掲載ページ
KSH4962HB	1EL	受注	109,200	559
KSH4962HB(表示板込み)	1EL	受注	121,200	559
KSH5011A	1EL	△	124,300	552
KSH5011A(表示板込み)	1EL	△	134,300	552
KSH5022A	1EL	△	201,400	552
KSH5022A(表示板込み)	1EL	△	221,400	552
KST1911A	1EL	△	33,500	570
KST1911A(表示板込み)	1EL	△	38,500	570
KST1922A	1EL	△	32,900	570
KST1922A(表示板込み)	1EL	△	42,900	570
KST1951B	1EL	△	26,850	568
KST1951B(表示板込み)	1EL	△	30,850	568
KST1962B	1EL	△	26,200	568
KST1962B(表示板込み)	1EL	△	34,200	568
KST2911A	1EL	△	51,700	570
KST2911A(表示板込み)	1EL	△	57,700	570
KST2922A	1EL	△	55,100	570
KST2922A(表示板込み)	1EL	△	67,100	570
KST2951B	1EL	△	39,800	568
KST2951B(表示板込み)	1EL	△	45,800	568
KST2962B	1EL	△	38,600	568
KST2962B(表示板込み)	1EL	△	50,600	568
KST4911A	1EL	△	81,200	570
KST4911A(表示板込み)	1EL	△	87,200	570
KST4922A	1EL	△	90,100	570
KST4922A(表示板込み)	1EL	△	102,100	570
KST4951B	1EL	△	61,500	569
KST4951B(表示板込み)	1EL	△	67,500	569
KST4962B	1EL	△	68,500	569
KST4962B(表示板込み)	1EL	△	80,500	569
KY				
KYD2951	1EL	受注	114,400	555
KYD2951(表示板込み)	1EL	受注	120,400	555
KYD2951V	1EL	受注	140,000	557
KYD2951V(表示板込み)	1EL	受注	146,000	557
KYD4951	1EL	受注	142,600	555
KYD4951(表示板込み)	1EL	受注	150,100	555
KYD4951V	1EL	受注	167,200	557
KYD4951V(表示板込み)	1EL	受注	174,700	557
KYH1951B	1EL	△	30,900	552
KYH1951B(表示板込み)	1EL	△	34,900	552
KYH1951HB	1EL	受注	76,400	560
KYH1951HB(表示板込み)	1EL	受注	80,400	560
KYH2951B	1EL	△	45,000	552
KYH2951B(表示板込み)	1EL	△	51,000	552
KYH2951HB	1EL	受注	89,000	560
KYH2951HB(表示板込み)	1EL	受注	95,000	560
KYH2971B	1EL	受注	104,000	567
KYH2971B(表示板込み)	1EL	受注	110,000	567
KYH4951B	1EL	△	71,000	552
KYH4951B(表示板込み)	1EL	△	77,000	552
KYH4951HB	1EL	受注	115,700	560
KYH4951HB(表示板込み)	1EL	受注	121,700	560
KYT1951B	1EL	△	30,900	569
KYT1951B(表示板込み)	1EL	△	34,900	569

機種名	定格	納期	希望小売価格	掲載ページ
KYT2951B	1EL	△	45,000	569
KYT2951B(表示板込み)	1EL	△	51,000	569
KYT4951B	1EL	△	71,000	569
KYT4951B(表示板込み)	1EL	△	77,000	569
L				
L25102		受注	15,000	152
L2862A		受注	15,000	152
L2872F		△	6,500	152
L4111A		受注	16,300	143
L4131A		受注	16,300	143
L4261F		△	7,400	143
L4342		△	7,100	143
L4362		受注	23,800	143､630
L45022		受注	36,500	143
L45202		△	20,300	136､143
L4522		受注	35,400	143
L45232		受注	36,500	143
L4802F		○	8,200	136､143
L4862A		△	20,300	136､143
L4892A		受注	24,400	136､143
LC				
LC505C		○	1,800	484
LD				
LD50001		○	3,000	374
LD50002		△	3,000	374
LD61031		○	3,250	374
LD62013C		○	4,640	373
LD62015C		○	4,740	373
LD62016C		△	5,140	373
LD62034		△	3,350	374
LD92022A		△	3,350	374
LD93015C		○	5,410	373
LD93017C		○	5,510	373
LD93018C		○	6,210	373
LDA				
LDA11D-G/D-T1		○	オープン価格	372､670
LDA12L-G/D-T1		○	オープン価格	372､670
LDA13N-G/100/S		○	オープン価格	372､669
LDA15L-G/100/S		○	オープン価格	372､669
LDA2L-G-E17		○	オープン価格	678
LDA2NX-G-E17		○	オープン価格	678
LDA3L-G		○	オープン価格	678
LDA3NX-G		○	オープン価格	678
LDA4L-G/40/S-A		○	オープン価格	372､670
LDA4L-G-E17/40/S-PS		○	オープン価格	372､674
LDA4N-G/40/S-A		○	オープン価格	372､670
LDA4N-G-E17/40/S-PS		○	オープン価格	372､674
LDA5D-H-E17-T1		★	オープン価格	676
LDA5L-G-E17/40/D/S		○	オープン価格	372､674
LDA5L-G-E17/40/S		○	オープン価格	372､673
LDA5L-H-E17-T1		★	オープン価格	676
LDA5N-G-E17/40/D/S		○	オープン価格	372､674
LDA5N-G-E17/40/S		○	オープン価格	372､673
LDA6D-G-E17		★	オープン価格	675
LDA6D-G-E17/D		★	オープン価格	675

機種名	定格	納期	希望小売価格	掲載ページ
LDA6D-G-T1		★	オープン価格	672
LDA6L-G-E17		★	オープン価格	675
LDA6L-G-E17/D		★	オープン価格	675
LDA6N-G/60/S-A		○	オープン価格	372､669
LDA7D-H-T3		○	オープン価格	372､671
LDA7L-G/60/S-A		○	オープン価格	372､669
LDA7L-G-T1		★	オープン価格	672
LDA7L-H-T3		○	オープン価格	372､671
LDA7N-G/60/S		★	オープン価格	672
LDA8L-G/60/S		★	オープン価格	672
LDA8L-G-E17/60/S		○	オープン価格	372､673
LDA8N-G-E17/60/S		○	オープン価格	372､673
LDF				
LDF50009		△	4,300	374
LDF61000		受注	3,400	374
LDL				
LDL110S・D/46/63・A2		△	16,000	127
LDL110S・N/46/65・A2		○	16,000	127
LDL110S・W/46/62・A2		△	16,000	127
LDL110S・WW/46/60・A2		△	16,000	127
LDL20S・D/10/12・N3		△	6,000	127
LDL20S・L/10/11・N3		○	6,000	127
LDL20S・N/10/13・N3		○	6,000	127
LDL20S・W/10/12・N3		○	6,000	127
LDL20S・WW/10/12・N3		△	6,000	127
LDL20T・N/10/13・G3		○	7,000	127
LDL20T・W/10/12・G3		△	7,000	127
LDL40S・D/17/24・N3		○	7,000	127
LDL40S・D/27/36・N3		△	13,500	127
LDL40S・L/17/22・N3		○	7,000	127
LDL40S・L/27/33・N3		△	13,500	127
LDL40S・N/14/15・N2		○	6,000	127
LDL40S・N/14/20・N3		○	6,000	127
LDL40S・N/15/26・N4		△	8,000	127
LDL40S・N/17/25・N4		○	7,000	127
LDL40S・N/21/34・N3		○	12,000	127
LDL40S・N/24/39・N4		○	13,500	127
LDL40S・N/27/39・N3		★	13,500	127
LDL40S・W/14/15・N2		○	6,000	127
LDL40S・W/14/18・N3		△	6,000	127
LDL40S・W/17/23・N3		○	7,000	127
LDL40S・W/27/35・N3		△	13,500	127
LDL40S・WW/17/23・N3		○	7,000	127
LDL40S・WW/27/34・N3		△	13,500	127
LDL40T・N/17/25・G3		○	9,000	127
LDL40T・N/27/37・G3		○	13,500	127
LDL40T・W/17/23・G3		△	9,000	127
LDL40T・W/27/35・G3		△	13,500	127
LDL40T・Y/17/20・G3		△	15,000	127､237
LDL40T・Y/27/18・PJC		△	19,000	127､237
LDR				
LDR100-220V14L-H		○	28,000	680
LDR100-220V14N-H		○	28,000	680
LDR100-220V16L-H		★	28,000	681
LDR100-220V16N-H		★	28,000	681

機種名	定格	納期	希望小売価格	掲載ページ
LDR100-220V45L-H-E39		○	54,000	680
LDR100-220V45N-H-E39		○	54,000	680
LDR7L-M-E11/D/E-27		○	オープン価格	430、677
LDR7L-M-E11/D/S-27		○	オープン価格	430、677
LDR7L-W-E11/D/E-27		○	オープン価格	430、677
LDR7L-W-E11/D/S-27		○	オープン価格	430、677
LE				
LE13020D3W-A		サ	9,000	621
LE13103S3W-A		サ	2,500	621
LE13203S3W-A		サ	3,800	621
LE13206S3W-A		サ	6,800	621
LE13402S3W-A		サ	2,300	621
LE13402S3W-B		サ	2,300	621
LE13502S3W-A		サ	3,200	621
LE13504S3W-A		サ	6,000	621
LE20007S3W-A		サ	11,000	621
LE20012S3W-A		サ	15,000	621
LE20106S3W-A		サ	2,500	621
LE20112S3W-A		サ	2,500	621
LE20206S3W-A		サ	6,000	621
LE20312S3W-A		サ	10,000	621
LE20324S3W-A		サ	20,000	621
LE20404S3W-A		サ	3,400	621
LE20404S3W-B		サ	3,400	621
LE20405S3W-A		サ	4,000	621
LE20405S3W-B		サ	4,000	621
LE20504S3W-A		サ	4,700	621
LE20505S3W-A		サ	8,400	621
LE20508S3W-A		サ	9,000	621
LE20510S3W-A		サ	16,000	621
LE40020S3W-A		サ	10,000	621
LHT				
LHT15D-G-E26		△	20,000	685
LHT15D-G-E39		△	20,000	685
LHT15L-G-E26		△	20,000	685
LHT15L-G-E39		△	20,000	685
LHT15N-G-E26		○	20,000	685
LHT15N-G-E39		○	20,000	685
LHT29L-G-E26-T1		△	43,000	684
LHT29L-G-E39-T1		△	43,000	684
LHT29N-G-E26-T1		○	43,000	684
LHT29N-G-E39-T1		○	43,000	684
LHT42L-G-E39		△	60,000	683
LHT42N-G-E39		○	60,000	683
LT				
LT130		△	8,900	476
LU				
LU5001		△	8,000	524
LU5001S		△	8,000	524
LU5011		△	8,000	525
LU5011S		△	8,000	525
LU5021		△	8,000	525
LU5021S		△	8,000	525
LUH42		受注	30,000	540
LUH43		受注	8,000	540

機種名	定格	納期	希望小売価格	掲載ページ
MS				
MS121A		△	13,200	653
MS2042		△	42,000	653
MS2105		△	12,000	647
MS213		△	38,000	653
MS401A	100V	受注	23,000	653
MS401A	200V	受注	23,000	653
MS405		受注	38,000	396、414、432、443、653
MS681		△	19,500	652
MS681S		△	24,500	652
MS682		△	24,500	652
MS682S		△	29,500	652
MS683S		△	19,500	652
MS684S		△	29,500	652
MS691S		△	29,500	647
MY				
MY-B208130/L	AHTN	△	18,000	113
MY-B208130/N	AHTN	△	18,000	113
MY-B208130/W	AHTN	△	18,000	113
MY-B208130/WW	AHTN	△	18,000	113
MY-B208131/L	AHTN	△	16,600	114
MY-B208131/N	AHTN	△	16,600	114
MY-B208131/W	AHTN	△	16,600	114
MY-B208131/WW	AHTN	△	16,600	114
MY-B208132/L	AHTN	△	17,100	115
MY-B208132/N	AHTN	△	17,100	115
MY-B208132/W	AHTN	△	17,100	115
MY-B208132/WW	AHTN	△	17,100	115
MY-B208133/L	AHTN	△	17,200	116
MY-B208133/N	AHTN	△	17,200	116
MY-B208133/W	AHTN	△	17,200	116
MY-B208133/WW	AHTN	△	17,200	116
MY-B208133S/L	AHTN	△	20,200	117
MY-B208133S/N	AHTN	△	20,200	117
MY-B208133S/W	AHTN	△	20,200	117
MY-B208133S/WW	AHTN	△	20,200	117
MY-B208134/L	AHTN	△	19,200	118
MY-B208134/N	AHTN	△	19,200	118
MY-B208134/W	AHTN	△	19,200	118
MY-B208134/WW	AHTN	△	19,200	118
MY-B208135/L	AHTN	△	18,000	119
MY-B208135/N	AHTN	△	18,000	119
MY-B208135/W	AHTN	△	18,000	119
MY-B208135/WW	AHTN	△	18,000	119
MY-B208135S/L	AHTN	△	21,000	120
MY-B208135S/N	AHTN	△	21,000	120
MY-B208135S/W	AHTN	△	21,000	120
MY-B208135S/WW	AHTN	△	21,000	120
MY-B215130/D	AHTN	△	22,000	113
MY-B215130/L	AHTN	△	22,000	113
MY-B215130/L	AHZ	△	23,500	113
MY-B215130/N	AHTN	△	22,000	113
MY-B215130/N	AHZ	△	23,500	113
MY-B215130/W	AHTN	△	22,000	113
MY-B215130/W	AHZ	△	23,500	113

機種名	定格	納期	希望小売価格	掲載ページ
MY-B215130/WW	AHTN	△	22,000	113
MY-B215130/WW	AHZ	△	23,500	113
MY-B215131/D	AHTN	△	20,600	114
MY-B215131/L	AHTN	△	20,600	114
MY-B215131/L	AHZ	△	22,100	114
MY-B215131/N	AHTN	△	20,600	114
MY-B215131/N	AHZ	△	22,100	114
MY-B215131/W	AHTN	△	20,600	114
MY-B215131/W	AHZ	△	22,100	114
MY-B215131/WW	AHTN	△	20,600	114
MY-B215131/WW	AHZ	△	22,100	114
MY-B215132/D	AHTN	△	21,100	115
MY-B215132/L	AHTN	△	21,100	115
MY-B215132/L	AHZ	△	22,600	115
MY-B215132/N	AHTN	△	21,100	115
MY-B215132/N	AHZ	△	22,600	115
MY-B215132/W	AHTN	△	21,100	115
MY-B215132/W	AHZ	△	22,600	115
MY-B215132/WW	AHTN	△	21,100	115
MY-B215132/WW	AHZ	△	22,600	115
MY-B215133/D	AHTN	△	21,200	116
MY-B215133/L	AHTN	△	21,200	116
MY-B215133/L	AHZ	△	22,700	116
MY-B215133/N	AHTN	△	21,200	116
MY-B215133/N	AHZ	△	22,700	116
MY-B215133/W	AHTN	△	21,200	116
MY-B215133/W	AHZ	△	22,700	116
MY-B215133/WW	AHTN	△	21,200	116
MY-B215133/WW	AHZ	△	22,700	116
MY-B215133S/D	AHTN	△	24,200	117
MY-B215133S/L	AHTN	△	24,200	117
MY-B215133S/L	AHZ	△	25,700	117
MY-B215133S/N	AHTN	△	24,200	117
MY-B215133S/N	AHZ	△	25,700	117
MY-B215133S/W	AHTN	△	24,200	117
MY-B215133S/W	AHZ	△	25,700	117
MY-B215133S/WW	AHTN	△	24,200	117
MY-B215133S/WW	AHZ	△	25,700	117
MY-B215134/D	AHTN	△	23,200	118
MY-B215134/L	AHTN	△	23,200	118
MY-B215134/L	AHZ	△	24,700	118
MY-B215134/N	AHTN	△	23,200	118
MY-B215134/N	AHZ	△	24,700	118
MY-B215134/W	AHTN	△	23,200	118
MY-B215134/W	AHZ	△	24,700	118
MY-B215134/WW	AHTN	△	23,200	118
MY-B215134/WW	AHZ	△	24,700	118
MY-B215135/D	AHTN	△	22,000	119
MY-B215135/L	AHTN	△	22,000	119
MY-B215135/L	AHZ	△	23,500	119
MY-B215135/N	AHTN	△	22,000	119
MY-B215135/N	AHZ	△	23,500	119
MY-B215135/W	AHTN	△	22,000	119
MY-B215135/W	AHZ	△	23,500	119
MY-B215135/WW	AHTN	△	22,000	119

納期 ○=在庫対応品（配送期間を要します） △=受注生産品（ご注文後約2～6週間を要します） ★=在庫僅少品 サ=サービス部品
※納期は目安ですので、都度お問合せをお願いいたします。
※仕様は予告なしに変更される場合があります。

索引（形名検索）

機種名	定格	納期	希望小売価格	掲載ページ
MY-B215135/WW	AHZ	△	23,500	119
MY-B215135S/D	AHTN	△	25,000	120
MY-B215135S/L	AHTN	△	25,000	120
MY-B215135S/L	AHZ	△	26,500	120
MY-B215135S/N	AHTN	△	25,000	120
MY-B215135S/N	AHZ	△	26,500	120
MY-B215135S/W	AHTN	△	25,000	120
MY-B215135S/W	AHZ	△	26,500	120
MY-B215135S/WW	AHTN	△	25,000	120
MY-B215135S/WW	AHZ	△	26,500	120
MY-B230130/L	AHZ	△	27,500	113
MY-B230130/N	AHZ	△	27,500	113
MY-B230130/W	AHZ	△	27,500	113
MY-B230130/WW	AHZ	△	27,500	113
MY-B230131/L	AHZ	△	26,100	114
MY-B230131/N	AHZ	△	26,100	114
MY-B230131/W	AHZ	△	26,100	114
MY-B230131/WW	AHZ	△	26,100	114
MY-B230132/L	AHZ	△	26,600	115
MY-B230132/N	AHZ	△	26,600	115
MY-B230132/W	AHZ	△	26,600	115
MY-B230132/WW	AHZ	△	26,600	115
MY-B230133/L	AHZ	△	26,700	116
MY-B230133/N	AHZ	△	26,700	116
MY-B230133/W	AHZ	△	26,700	116
MY-B230133/WW	AHZ	△	26,700	116
MY-B230133S/L	AHZ	△	29,700	117
MY-B230133S/N	AHZ	△	29,700	117
MY-B230133S/W	AHZ	△	29,700	117
MY-B230133S/WW	AHZ	△	29,700	117
MY-B230134/L	AHZ	△	28,700	118
MY-B230134/N	AHZ	△	28,700	118
MY-B230134/W	AHZ	△	28,700	118
MY-B230134/WW	AHZ	△	28,700	118
MY-B230135/L	AHZ	△	27,500	119
MY-B230135/N	AHZ	△	27,500	119
MY-B230135/W	AHZ	△	27,500	119
MY-B230135/WW	AHZ	△	27,500	119
MY-B230135S/L	AHZ	△	30,500	120
MY-B230135S/N	AHZ	△	30,500	120
MY-B230135S/W	AHZ	△	30,500	120
MY-B230135S/WW	AHZ	△	30,500	120
MY-B420130/L	AHTN	△	25,200	29
MY-B420130/N	AHTN	△	25,200	29
MY-B420130/W	AHTN	△	25,200	29
MY-B420130/WW	AHTN	△	25,200	29
MY-B420131/L	AHTN	△	21,100	31
MY-B420131/N	AHTN	△	21,100	31
MY-B420131/W	AHTN	△	21,100	31
MY-B420131/WW	AHTN	△	21,100	31
MY-B420131S/L	AHTN	△	24,100	33
MY-B420131S/N	AHTN	△	24,100	33
MY-B420131S/W	AHTN	△	24,100	33
MY-B420131S/WW	AHTN	△	24,100	33
MY-B420132/L	AHTN	△	21,600	35
MY-B420132/N	AHTN	△	21,600	35
MY-B420132/W	AHTN	△	21,600	35
MY-B420132/WW	AHTN	△	21,600	35
MY-B420132S/L	AHTN	△	24,600	37
MY-B420132S/N	AHTN	△	24,600	37
MY-B420132S/W	AHTN	△	24,600	37
MY-B420132S/WW	AHTN	△	24,600	37
MY-B420133/L	AHTN	△	21,700	39
MY-B420133/N	AHTN	△	21,700	39
MY-B420133/W	AHTN	△	21,700	39
MY-B420133/WW	AHTN	△	21,700	39
MY-B420133S/L	AHTN	△	24,700	41
MY-B420133S/N	AHTN	△	24,700	41
MY-B420133S/W	AHTN	△	24,700	41
MY-B420133S/WW	AHTN	△	24,700	41
MY-B420134/L	AHTN	△	23,700	43
MY-B420134/N	AHTN	△	23,700	43
MY-B420134/W	AHTN	△	23,700	43
MY-B420134/WW	AHTN	△	23,700	43
MY-B420135/L	AHTN	△	22,500	45
MY-B420135/N	AHTN	△	22,500	45
MY-B420135/W	AHTN	△	22,500	45
MY-B420135/WW	AHTN	△	22,500	45
MY-B420135S/L	AHTN	△	25,500	47
MY-B420135S/N	AHTN	△	25,500	47
MY-B420135S/W	AHTN	△	25,500	47
MY-B420135S/WW	AHTN	△	25,500	47
MY-B425130/D	AHTN	△	26,700	29
MY-B425130/L	AHTN	△	26,700	29
MY-B425130/N	AHTN	△	26,700	29
MY-B425130/W	AHTN	△	26,700	29
MY-B425130/WW	AHTN	△	26,700	29
MY-B425131/D	AHTN	△	22,600	31
MY-B425131/L	AHTN	△	22,600	31
MY-B425131/N	AHTN	△	22,600	31
MY-B425131/W	AHTN	△	22,600	31
MY-B425131/WW	AHTN	△	22,600	31
MY-B425131S/D	AHTN	△	25,600	33
MY-B425131S/L	AHTN	△	25,600	33
MY-B425131S/N	AHTN	△	25,600	33
MY-B425131S/W	AHTN	△	25,600	33
MY-B425131S/WW	AHTN	△	25,600	33
MY-B425132/D	AHTN	△	23,100	35
MY-B425132/L	AHTN	△	23,100	35
MY-B425132/N	AHTN	△	23,100	35
MY-B425132/W	AHTN	△	23,100	35
MY-B425132/WW	AHTN	△	23,100	35
MY-B425132S/D	AHTN	△	26,100	37
MY-B425132S/L	AHTN	△	26,100	37
MY-B425132S/N	AHTN	△	26,100	37
MY-B425132S/W	AHTN	△	26,100	37
MY-B425132S/WW	AHTN	△	26,100	37
MY-B425133/D	AHTN	△	23,200	39
MY-B425133/L	AHTN	△	23,200	39
MY-B425133/N	AHTN	○	23,200	39
MY-B425133/W	AHTN	△	23,200	39
MY-B425133/WW	AHTN	△	23,200	39
MY-B425133S/D	AHTN	△	26,200	41
MY-B425133S/L	AHTN	△	26,200	41
MY-B425133S/N	AHTN	△	26,200	41
MY-B425133S/W	AHTN	△	26,200	41
MY-B425133S/WW	AHTN	△	26,200	41
MY-B425134/D	AHTN	△	25,200	43
MY-B425134/L	AHTN	△	25,200	43
MY-B425134/N	AHTN	△	25,200	43
MY-B425134/W	AHTN	△	25,200	43
MY-B425134/WW	AHTN	△	25,200	43
MY-B425135/D	AHTN	△	24,000	45
MY-B425135/L	AHTN	△	24,000	45
MY-B425135/N	AHTN	△	24,000	45
MY-B425135/W	AHTN	△	24,000	45
MY-B425135/WW	AHTN	△	24,000	45
MY-B425135S/D	AHTN	△	27,000	47
MY-B425135S/L	AHTN	△	27,000	47
MY-B425135S/N	AHTN	△	27,000	47
MY-B425135S/W	AHTN	△	27,000	47
MY-B425135S/WW	AHTN	△	27,000	47
MY-B430130/D	AHZ	△	30,200	29
MY-B430130/L	AHTN	△	27,200	29
MY-B430130/L	AHZ	△	30,200	29
MY-B430130/N	AHTN	△	27,200	29
MY-B430130/N	ACTN	△	38,700	29
MY-B430130/N	AHZ	△	30,200	29
MY-B430130/W	AHTN	△	27,200	29
MY-B430130/W	AHZ	△	30,200	29
MY-B430130/WW	AHTN	△	27,200	29
MY-B430130/WW	AHZ	△	30,200	29
MY-B430131/D	AHZ	△	26,100	31
MY-B430131/L	AHTN	△	23,100	31
MY-B430131/L	AHZ	△	26,100	31
MY-B430131/N	AHTN	△	23,100	31
MY-B430131/N	ACTN	△	34,600	31
MY-B430131/N	AHZ	△	26,100	31
MY-B430131/W	AHTN	△	23,100	31
MY-B430131/W	AHZ	△	26,100	31
MY-B430131/WW	AHTN	△	23,100	31
MY-B430131/WW	AHZ	△	26,100	31
MY-B430131S/D	AHZ	△	29,100	33
MY-B430131S/L	AHTN	△	26,100	33
MY-B430131S/L	AHZ	△	29,100	33
MY-B430131S/N	AHTN	△	26,100	33
MY-B430131S/N	ACTN	△	37,600	33
MY-B430131S/N	AHZ	△	29,100	33
MY-B430131S/W	AHTN	△	26,100	33
MY-B430131S/W	AHZ	△	29,100	33
MY-B430131S/WW	AHTN	△	26,100	33
MY-B430131S/WW	AHZ	△	29,100	33
MY-B430132/D	AHZ	△	26,600	35
MY-B430132/L	AHTN	△	23,600	35
MY-B430132/L	AHZ	△	26,600	35

機種名	定格	納期	希望小売価格	掲載ページ
MY-B430132/N	AHTN	△	23,600	35
MY-B430132/N	ACTN	△	35,100	35
MY-B430132/N	AHZ	△	26,600	35
MY-B430132/W	AHTN	△	23,600	35
MY-B430132/W	AHZ	△	26,600	35
MY-B430132/WW	AHTN	△	23,600	35
MY-B430132/WW	AHZ	△	26,600	35
MY-B430132S/D	AHZ	△	29,600	37
MY-B430132S/L	AHTN	△	26,600	37
MY-B430132S/L	AHZ	△	29,600	37
MY-B430132S/N	AHTN	△	26,600	37
MY-B430132S/N	ACTN	△	38,100	37
MY-B430132S/N	AHZ	△	29,600	37
MY-B430132S/W	AHTN	△	26,600	37
MY-B430132S/W	AHZ	△	29,600	37
MY-B430132S/WW	AHTN	△	26,600	37
MY-B430132S/WW	AHZ	△	29,600	37
MY-B430133/D	AHZ	△	26,700	39
MY-B430133/L	AHTN	△	23,700	39
MY-B430133/L	AHZ	△	26,700	39
MY-B430133/N	AHTN	○	23,700	39
MY-B430133/N	ACTN	△	35,200	39
MY-B430133/N	AHZ	○	26,700	39
MY-B430133/W	AHTN	△	23,700	39
MY-B430133/W	AHZ	△	26,700	39
MY-B430133/WW	AHTN	△	23,700	39
MY-B430133/WW	AHZ	△	26,700	39
MY-B430133S/D	AHZ	△	29,700	41
MY-B430133S/L	AHTN	△	26,700	41
MY-B430133S/L	AHZ	△	29,700	41
MY-B430133S/N	AHTN	△	26,700	41
MY-B430133S/N	ACTN	△	38,200	41
MY-B430133S/N	AHZ	△	29,700	41
MY-B430133S/W	AHTN	△	26,700	41
MY-B430133S/W	AHZ	△	29,700	41
MY-B430133S/WW	AHTN	△	26,700	41
MY-B430133S/WW	AHZ	△	29,700	41
MY-B430134/D	AHZ	△	28,700	43
MY-B430134/L	AHTN	△	25,700	43
MY-B430134/L	AHZ	△	28,700	43
MY-B430134/N	AHTN	△	25,700	43
MY-B430134/N	ACTN	△	37,200	43
MY-B430134/N	AHZ	△	28,700	43
MY-B430134/W	AHTN	△	25,700	43
MY-B430134/W	AHZ	△	28,700	43
MY-B430134/WW	AHTN	△	25,700	43
MY-B430134/WW	AHZ	△	28,700	43
MY-B430135/D	AHZ	△	27,500	45
MY-B430135/L	AHTN	△	24,500	45
MY-B430135/L	AHZ	△	27,500	45
MY-B430135/N	AHTN	△	24,500	45
MY-B430135/N	ACTN	△	36,000	45
MY-B430135/N	AHZ	△	27,500	45
MY-B430135/W	AHTN	△	24,500	45
MY-B430135/W	AHZ	△	27,500	45

機種名	定格	納期	希望小売価格	掲載ページ
MY-B430135/WW	AHTN	△	24,500	45
MY-B430135/WW	AHZ	△	27,500	45
MY-B430135S/D	AHZ	△	30,500	47
MY-B430135S/L	AHTN	△	27,500	47
MY-B430135S/L	AHZ	△	30,500	47
MY-B430135S/N	AHTN	△	27,500	47
MY-B430135S/N	ACTN	△	39,000	47
MY-B430135S/N	AHZ	△	30,500	47
MY-B430135S/W	AHTN	△	27,500	47
MY-B430135S/W	AHZ	△	30,500	47
MY-B430135S/WW	AHTN	△	27,500	47
MY-B430135S/WW	AHZ	△	30,500	47
MY-B430140/N	AHTN	△	31,200	29
MY-B430141/N	AHTN	△	27,100	31
MY-B430141S/N	AHTN	△	30,100	33
MY-B430142/N	AHTN	△	27,600	35
MY-B430142S/N	AHTN	△	30,600	37
MY-B430143/N	AHTN	△	27,700	39
MY-B430143S/N	AHTN	△	30,700	41
MY-B430144/N	AHTN	△	29,700	43
MY-B430145/N	AHTN	△	28,500	45
MY-B430145S/N	AHTN	△	31,500	47
MY-B430150/N	AHTN	△	31,200	29
MY-B430151/N	AHTN	△	27,100	31
MY-B430151S/N	AHTN	△	30,100	33
MY-B430152/N	AHTN	△	27,600	35
MY-B430152S/N	AHTN	△	30,600	37
MY-B430153/N	AHTN	△	27,700	39
MY-B430153S/N	AHTN	△	30,700	41
MY-B430154/N	AHTN	△	29,700	43
MY-B430155/N	AHTN	△	28,500	45
MY-B430155S/N	AHTN	△	31,500	47
MY-B440130/L	AHTN	△	29,000	29
MY-B440130/L	AHZ	△	32,000	29
MY-B440130/N	AHTN	△	29,000	29
MY-B440130/N	AHZ	△	32,000	29
MY-B440130/W	AHTN	△	29,000	29
MY-B440130/W	AHZ	△	32,000	29
MY-B440130/WW	AHTN	△	29,000	29
MY-B440130/WW	AHZ	△	32,000	29
MY-B440131/L	AHTN	△	24,900	31
MY-B440131/L	AHZ	△	27,900	31
MY-B440131/N	AHTN	△	24,900	31
MY-B440131/N	AHZ	△	27,900	31
MY-B440131/W	AHTN	△	24,900	31
MY-B440131/W	AHZ	△	27,900	31
MY-B440131/WW	AHTN	△	24,900	31
MY-B440131/WW	AHZ	△	27,900	31
MY-B440131S/L	AHTN	△	27,900	33
MY-B440131S/L	AHZ	△	30,900	33
MY-B440131S/N	AHTN	△	27,900	33
MY-B440131S/N	AHZ	△	30,900	33
MY-B440131S/W	AHTN	△	27,900	33
MY-B440131S/W	AHZ	△	30,900	33
MY-B440131S/WW	AHTN	△	27,900	33

機種名	定格	納期	希望小売価格	掲載ページ
MY-B440131S/WW	AHZ	△	30,900	33
MY-B440132/L	AHTN	△	25,400	35
MY-B440132/L	AHZ	△	28,400	35
MY-B440132/N	AHTN	△	25,400	35
MY-B440132/N	AHZ	△	28,400	35
MY-B440132/W	AHTN	△	25,400	35
MY-B440132/W	AHZ	△	28,400	35
MY-B440132/WW	AHTN	△	25,400	35
MY-B440132/WW	AHZ	△	28,400	35
MY-B440132S/L	AHTN	△	28,400	37
MY-B440132S/L	AHZ	△	31,400	37
MY-B440132S/N	AHTN	△	28,400	37
MY-B440132S/N	AHZ	△	31,400	37
MY-B440132S/W	AHTN	△	28,400	37
MY-B440132S/W	AHZ	△	31,400	37
MY-B440132S/WW	AHTN	△	28,400	37
MY-B440132S/WW	AHZ	△	31,400	37
MY-B440133/L	AHTN	△	25,500	39
MY-B440133/L	AHZ	△	28,500	39
MY-B440133/N	AHTN	△	25,500	39
MY-B440133/N	AHZ	△	28,500	39
MY-B440133/W	AHTN	△	25,500	39
MY-B440133/W	AHZ	△	28,500	39
MY-B440133/WW	AHTN	△	25,500	39
MY-B440133/WW	AHZ	△	28,500	39
MY-B440133S/L	AHTN	△	28,500	41
MY-B440133S/L	AHZ	△	31,500	41
MY-B440133S/N	AHTN	△	28,500	41
MY-B440133S/N	AHZ	△	31,500	41
MY-B440133S/W	AHTN	△	28,500	41
MY-B440133S/W	AHZ	△	31,500	41
MY-B440133S/WW	AHTN	△	28,500	41
MY-B440133S/WW	AHZ	△	31,500	41
MY-B440134/L	AHTN	△	27,500	43
MY-B440134/L	AHZ	△	30,500	43
MY-B440134/N	AHTN	△	27,500	43
MY-B440134/N	AHZ	△	30,500	43
MY-B440134/W	AHTN	△	27,500	43
MY-B440134/W	AHZ	△	30,500	43
MY-B440134/WW	AHTN	△	27,500	43
MY-B440134/WW	AHZ	△	30,500	43
MY-B440135/L	AHTN	△	26,300	45
MY-B440135/L	AHZ	△	29,300	45
MY-B440135/N	AHTN	△	26,300	45
MY-B440135/N	AHZ	△	29,300	45
MY-B440135/W	AHTN	△	26,300	45
MY-B440135/W	AHZ	△	29,300	45
MY-B440135/WW	AHTN	△	26,300	45
MY-B440135/WW	AHZ	△	29,300	45
MY-B440135S/L	AHTN	△	29,300	47
MY-B440135S/L	AHZ	△	32,300	47
MY-B440135S/N	AHTN	△	29,300	47
MY-B440135S/N	AHZ	△	32,300	47
MY-B440135S/W	AHTN	△	29,300	47
MY-B440135S/W	AHZ	△	32,300	47

納期 ○=在庫対応品（配送期間を要します） △=受注生産品（ご注文後約2～6週間を要します） ★=在庫僅少品 サ=サービス部品
※納期は目安ですので、都度お問合せをお願いいたします。
※仕様は予告なしに変更される場合があります。

索引（形名検索）

機種名	定格	納期	希望小売価格	掲載ページ
MY-B440135S/WW	AHTN	△	29,300	47
MY-B440135S/WW	AHZ	△	32,300	47
MY-B440170/N	AHTN	△	32,000	29
MY-B440170/W	AHTN	△	32,000	29
MY-B440170/WW	AHTN	△	32,000	29
MY-B440171/N	AHTN	△	27,900	31
MY-B440171/W	AHTN	△	27,900	31
MY-B440171/WW	AHTN	△	27,900	31
MY-B440171S/N	AHTN	△	30,900	33
MY-B440171S/W	AHTN	△	30,900	33
MY-B440171S/WW	AHTN	△	30,900	33
MY-B440172/N	AHTN	△	28,400	35
MY-B440172/W	AHTN	△	28,400	35
MY-B440172/WW	AHTN	△	28,400	35
MY-B440172S/N	AHTN	△	31,400	37
MY-B440172S/W	AHTN	△	31,400	37
MY-B440172S/WW	AHTN	△	31,400	37
MY-B440173/N	AHTN	△	28,500	39
MY-B440173/W	AHTN	△	28,500	39
MY-B440173/WW	AHTN	△	28,500	39
MY-B440173S/N	AHTN	△	31,500	41
MY-B440173S/W	AHTN	△	31,500	41
MY-B440173S/WW	AHTN	△	31,500	41
MY-B440174/N	AHTN	△	30,500	43
MY-B440174/W	AHTN	△	30,500	43
MY-B440174/WW	AHTN	△	30,500	43
MY-B440175/N	AHTN	△	29,300	45
MY-B440175/W	AHTN	△	29,300	45
MY-B440175/WW	AHTN	△	29,300	45
MY-B440175S/N	AHTN	△	32,300	47
MY-B440175S/W	AHTN	△	32,300	47
MY-B440175S/WW	AHTN	△	32,300	47
MY-B450100/D	AHTN	△	36,500	29
MY-B450100/D	AHZ	△	39,500	29
MY-B450100/L	AHTN	△	36,500	29
MY-B450100/N	AHTN	△	36,500	29
MY-B450100/N	AHZ	△	39,500	29
MY-B450100/W	AHTN	△	36,500	29
MY-B450100/W	AHZ	△	39,500	29
MY-B450100/WW	AHTN	△	36,500	29
MY-B450100/WW	AHZ	△	39,500	29
MY-B450101/D	AHTN	△	32,400	31
MY-B450101/D	AHZ	△	35,400	31
MY-B450101/L	AHTN	△	32,400	31
MY-B450101/N	AHTN	△	32,400	31
MY-B450101/N	AHZ	△	35,400	31
MY-B450101/W	AHTN	△	32,400	31
MY-B450101/W	AHZ	△	35,400	31
MY-B450101/WW	AHTN	△	32,400	31
MY-B450101/WW	AHZ	△	35,400	31
MY-B450101S/D	AHTN	△	35,400	33
MY-B450101S/D	AHZ	△	38,400	33
MY-B450101S/L	AHTN	△	35,400	33
MY-B450101S/N	AHTN	△	35,400	33
MY-B450101S/N	AHZ	△	38,400	33
MY-B450101S/W	AHTN	△	35,400	33
MY-B450101S/W	AHZ	△	38,400	33
MY-B450101S/WW	AHTN	△	35,400	33
MY-B450101S/WW	AHZ	△	38,400	33
MY-B450102/D	AHTN	△	32,900	35
MY-B450102/D	AHZ	△	35,900	35
MY-B450102/L	AHTN	△	32,900	35
MY-B450102/N	AHTN	△	32,900	35
MY-B450102/N	AHZ	△	35,900	35
MY-B450102/W	AHTN	△	32,900	35
MY-B450102/W	AHZ	△	35,900	35
MY-B450102/WW	AHTN	△	32,900	35
MY-B450102/WW	AHZ	△	35,900	35
MY-B450102S/D	AHTN	△	35,900	37
MY-B450102S/D	AHZ	△	38,900	37
MY-B450102S/L	AHTN	△	35,900	37
MY-B450102S/N	AHTN	△	35,900	37
MY-B450102S/N	AHZ	△	38,900	37
MY-B450102S/W	AHTN	△	35,900	37
MY-B450102S/W	AHZ	△	38,900	37
MY-B450102S/WW	AHTN	△	35,900	37
MY-B450102S/WW	AHZ	△	38,900	37
MY-B450103/D	AHTN	△	33,000	39
MY-B450103/D	AHZ	△	36,000	39
MY-B450103/L	AHTN	△	33,000	39
MY-B450103/N	AHTN	△	33,000	39
MY-B450103/N	AHZ	△	36,000	39
MY-B450103/W	AHTN	△	33,000	39
MY-B450103/W	AHZ	△	36,000	39
MY-B450103/WW	AHTN	△	33,000	39
MY-B450103/WW	AHZ	△	36,000	39
MY-B450103S/D	AHTN	△	36,000	41
MY-B450103S/D	AHZ	△	39,000	41
MY-B450103S/L	AHTN	△	36,000	41
MY-B450103S/N	AHTN	△	36,000	41
MY-B450103S/N	AHZ	△	39,000	41
MY-B450103S/W	AHTN	△	36,000	41
MY-B450103S/W	AHZ	△	39,000	41
MY-B450103S/WW	AHTN	△	36,000	41
MY-B450103S/WW	AHZ	△	39,000	41
MY-B450104/D	AHTN	△	35,000	43
MY-B450104/D	AHZ	△	38,000	43
MY-B450104/L	AHTN	△	35,000	43
MY-B450104/N	AHTN	△	35,000	43
MY-B450104/N	AHZ	△	38,000	43
MY-B450104/W	AHTN	△	35,000	43
MY-B450104/W	AHZ	△	38,000	43
MY-B450104/WW	AHTN	△	35,000	43
MY-B450104/WW	AHZ	△	38,000	43
MY-B450105/D	AHTN	△	33,800	45
MY-B450105/D	AHZ	△	36,800	45
MY-B450105/L	AHTN	△	33,800	45
MY-B450105/N	AHTN	△	33,800	45
MY-B450105/N	AHZ	△	36,800	45
MY-B450105/W	AHTN	△	33,800	45
MY-B450105/W	AHZ	△	36,800	45
MY-B450105/WW	AHTN	△	33,800	45
MY-B450105/WW	AHZ	△	36,800	45
MY-B450105S/D	AHTN	△	36,800	47
MY-B450105S/D	AHZ	△	39,800	47
MY-B450105S/L	AHTN	△	36,800	47
MY-B450105S/N	AHTN	△	36,800	47
MY-B450105S/N	AHZ	△	39,800	47
MY-B450105S/W	AHTN	△	36,800	47
MY-B450105S/W	AHZ	△	39,800	47
MY-B450105S/WW	AHTN	△	36,800	47
MY-B450105S/WW	AHZ	△	39,800	47
MY-B450130/D	AHTN	△	32,500	29
MY-B450130/D	AHZ	△	35,500	29
MY-B450130/L	AHTN	△	32,500	29
MY-B450130/L	AHZ	△	35,500	29
MY-B450130/N	AHTN	△	32,500	29
MY-B450130/N	ACTN	△	41,000	29
MY-B450130/N	AHZ	△	35,500	29
MY-B450130/W	AHTN	△	32,500	29
MY-B450130/W	AHZ	△	35,500	29
MY-B450130/WW	AHTN	△	32,500	29
MY-B450130/WW	AHZ	△	35,500	29
MY-B450131/D	AHTN	△	28,400	31
MY-B450131/D	AHZ	△	31,400	31
MY-B450131/L	AHTN	△	28,400	31
MY-B450131/L	AHZ	△	31,400	31
MY-B450131/N	AHTN	△	28,400	31
MY-B450131/N	ACTN	△	36,900	31
MY-B450131/N	AHZ	△	31,400	31
MY-B450131/W	AHTN	△	28,400	31
MY-B450131/W	AHZ	△	31,400	31
MY-B450131/WW	AHTN	△	28,400	31
MY-B450131/WW	AHZ	△	31,400	31
MY-B450131S/D	AHTN	△	31,400	33
MY-B450131S/D	AHZ	△	34,400	33
MY-B450131S/L	AHTN	△	31,400	33
MY-B450131S/L	AHZ	△	34,400	33
MY-B450131S/N	AHTN	△	31,400	33
MY-B450131S/N	ACTN	△	39,900	33
MY-B450131S/N	AHZ	△	34,400	33
MY-B450131S/W	AHTN	△	31,400	33
MY-B450131S/W	AHZ	△	34,400	33
MY-B450131S/WW	AHTN	△	31,400	33
MY-B450131S/WW	AHZ	△	34,400	33
MY-B450132/D	AHTN	△	28,900	35
MY-B450132/D	AHZ	△	31,900	35
MY-B450132/L	AHTN	△	28,900	35
MY-B450132/L	AHZ	△	31,900	35
MY-B450132/N	AHTN	△	28,900	35
MY-B450132/N	ACTN	△	37,400	35
MY-B450132/N	AHZ	△	31,900	35
MY-B450132/W	AHTN	△	28,900	35
MY-B450132/W	AHZ	△	31,900	35
MY-B450132/WW	AHTN	△	28,900	35

機種名	定格	納期	希望小売価格	掲載ページ
MY-B450132/WW	AHZ	△	31,900	35
MY-B450132S/D	AHTN	△	31,900	37
MY-B450132S/D	AHZ	△	34,900	37
MY-B450132S/L	AHTN	△	31,900	37
MY-B450132S/L	AHZ	△	34,900	37
MY-B450132S/N	AHTN	△	31,900	37
MY-B450132S/N	ACTN	△	40,400	37
MY-B450132S/N	AHZ	△	34,900	37
MY-B450132S/W	AHTN	△	31,900	37
MY-B450132S/W	AHZ	△	34,900	37
MY-B450132S/WW	AHTN	△	31,900	37
MY-B450132S/WW	AHZ	△	34,900	37
MY-B450133/D	AHTN	△	29,000	39
MY-B450133/D	AHZ	△	32,000	39
MY-B450133/L	AHTN	△	29,000	39
MY-B450133/L	AHZ	△	32,000	39
MY-B450133/N	AHTN	○	29,000	39
MY-B450133/N	ACTN	△	37,500	39
MY-B450133/N	AHZ	△	32,000	39
MY-B450133/W	AHTN	△	29,000	39
MY-B450133/W	AHZ	△	32,000	39
MY-B450133/WW	AHTN	△	29,000	39
MY-B450133/WW	AHZ	△	32,000	39
MY-B450133S/D	AHTN	△	32,000	41
MY-B450133S/D	AHZ	△	35,000	41
MY-B450133S/L	AHTN	△	32,000	41
MY-B450133S/L	AHZ	△	35,000	41
MY-B450133S/N	AHTN	△	32,000	41
MY-B450133S/N	ACTN	△	40,500	41
MY-B450133S/N	AHZ	△	35,000	41
MY-B450133S/W	AHTN	△	32,000	41
MY-B450133S/W	AHZ	△	35,000	41
MY-B450133S/WW	AHTN	△	32,000	41
MY-B450133S/WW	AHZ	△	35,000	41
MY-B450134/D	AHTN	△	31,000	43
MY-B450134/D	AHZ	△	34,000	43
MY-B450134/L	AHTN	△	31,000	43
MY-B450134/L	AHZ	△	34,000	43
MY-B450134/N	AHTN	△	31,000	43
MY-B450134/N	ACTN	△	39,500	43
MY-B450134/N	AHZ	△	34,000	43
MY-B450134/W	AHTN	△	31,000	43
MY-B450134/W	AHZ	△	34,000	43
MY-B450134/WW	AHTN	△	31,000	43
MY-B450134/WW	AHZ	△	34,000	43
MY-B450135/D	AHTN	△	29,800	45
MY-B450135/D	AHZ	△	32,800	45
MY-B450135/L	AHTN	△	29,800	45
MY-B450135/L	AHZ	△	32,800	45
MY-B450135/N	AHTN	△	29,800	45
MY-B450135/N	ACTN	△	38,300	45
MY-B450135/N	AHZ	△	32,800	45
MY-B450135/W	AHTN	△	29,800	45
MY-B450135/W	AHZ	△	32,800	45
MY-B450135/WW	AHTN	△	29,800	45

機種名	定格	納期	希望小売価格	掲載ページ
MY-B450135/WW	AHZ	△	32,800	45
MY-B450135S/D	AHTN	△	32,800	47
MY-B450135S/D	AHZ	△	35,800	47
MY-B450135S/L	AHTN	△	32,800	47
MY-B450135S/L	AHZ	△	35,800	47
MY-B450135S/N	AHTN	△	32,800	47
MY-B450135S/N	ACTN	△	41,300	47
MY-B450135S/N	AHZ	△	35,800	47
MY-B450135S/W	AHTN	△	32,800	47
MY-B450135S/W	AHZ	△	35,800	47
MY-B450135S/WW	AHTN	△	32,800	47
MY-B450135S/WW	AHZ	△	35,800	47
MY-B450140/N	AHTN	△	36,500	29
MY-B450141/N	AHTN	△	32,400	31
MY-B450141S/N	AHTN	△	35,400	33
MY-B450142/N	AHTN	△	32,900	35
MY-B450142S/N	AHTN	△	35,900	37
MY-B450143/N	AHTN	△	33,000	39
MY-B450143S/N	AHTN	△	36,000	41
MY-B450144/N	AHTN	△	35,000	43
MY-B450145/N	AHTN	△	33,800	45
MY-B450145S/N	AHTN	△	36,800	47
MY-B450150/N	AHTN	△	36,500	29
MY-B450151/N	AHTN	△	32,400	31
MY-B450151S/N	AHTN	△	35,400	33
MY-B450152/N	AHTN	△	32,900	35
MY-B450152S/N	AHTN	△	35,900	37
MY-B450153/N	AHTN	△	33,000	39
MY-B450153S/N	AHTN	△	36,000	41
MY-B450154/N	AHTN	△	35,000	43
MY-B450155/N	AHTN	△	33,800	45
MY-B450155S/N	AHTN	△	36,800	47
MY-B450170/N	AHTN	△	35,500	29
MY-B450170/W	AHTN	△	35,500	29
MY-B450170/WW	AHTN	△	35,500	29
MY-B450171/N	AHTN	△	31,400	31
MY-B450171/W	AHTN	△	31,400	31
MY-B450171/WW	AHTN	△	31,400	31
MY-B450171S/N	AHTN	△	34,400	33
MY-B450171S/W	AHTN	△	34,400	33
MY-B450171S/WW	AHTN	△	34,400	33
MY-B450172/N	AHTN	△	31,900	35
MY-B450172/W	AHTN	△	31,900	35
MY-B450172/WW	AHTN	△	31,900	35
MY-B450172S/N	AHTN	△	34,900	37
MY-B450172S/W	AHTN	△	34,900	37
MY-B450172S/WW	AHTN	△	34,900	37
MY-B450173/N	AHTN	△	32,000	39
MY-B450173/W	AHTN	△	32,000	39
MY-B450173/WW	AHTN	△	32,000	39
MY-B450173S/N	AHTN	△	35,000	41
MY-B450173S/W	AHTN	△	35,000	41
MY-B450173S/WW	AHTN	△	35,000	41
MY-B450174/N	AHTN	△	34,000	43
MY-B450174/W	AHTN	△	34,000	43

機種名	定格	納期	希望小売価格	掲載ページ
MY-B450174/WW	AHTN	△	34,000	43
MY-B450175/N	AHTN	△	32,800	45
MY-B450175/W	AHTN	△	32,800	45
MY-B450175/WW	AHTN	△	32,800	45
MY-B450175S/N	AHTN	△	35,800	47
MY-B450175S/W	AHTN	△	35,800	47
MY-B450175S/WW	AHTN	△	35,800	47
MY-B470100/D	AHTN	△	40,500	29
MY-B470100/D	AHZ	△	43,500	29
MY-B470100/N	AHTN	△	40,500	29
MY-B470100/N	AHZ	△	43,500	29
MY-B470100/W	AHTN	△	40,500	29
MY-B470100/W	AHZ	△	43,500	29
MY-B470100/WW	AHTN	△	40,500	29
MY-B470100/WW	AHZ	△	43,500	29
MY-B470101/D	AHTN	△	36,400	31
MY-B470101/D	AHZ	△	39,400	31
MY-B470101/N	AHTN	△	36,400	31
MY-B470101/N	AHZ	△	39,400	31
MY-B470101/W	AHTN	△	36,400	31
MY-B470101/W	AHZ	△	39,400	31
MY-B470101/WW	AHTN	△	36,400	31
MY-B470101/WW	AHZ	△	39,400	31
MY-B470101S/D	AHTN	△	39,400	33
MY-B470101S/D	AHZ	△	42,400	33
MY-B470101S/N	AHTN	△	39,400	33
MY-B470101S/N	AHZ	△	42,400	33
MY-B470101S/W	AHTN	△	39,400	33
MY-B470101S/W	AHZ	△	42,400	33
MY-B470101S/WW	AHTN	△	39,400	33
MY-B470101S/WW	AHZ	△	42,400	33
MY-B470102/D	AHTN	△	36,900	35
MY-B470102/D	AHZ	△	39,900	35
MY-B470102/N	AHTN	△	36,900	35
MY-B470102/N	AHZ	△	39,900	35
MY-B470102/W	AHTN	△	36,900	35
MY-B470102/W	AHZ	△	39,900	35
MY-B470102/WW	AHTN	△	36,900	35
MY-B470102/WW	AHZ	△	39,900	35
MY-B470102S/D	AHTN	△	39,900	37
MY-B470102S/D	AHZ	△	42,900	37
MY-B470102S/N	AHTN	△	39,900	37
MY-B470102S/N	AHZ	△	42,900	37
MY-B470102S/W	AHTN	△	39,900	37
MY-B470102S/W	AHZ	△	42,900	37
MY-B470102S/WW	AHTN	△	39,900	37
MY-B470102S/WW	AHZ	△	42,900	37
MY-B470103/D	AHTN	△	37,000	39
MY-B470103/D	AHZ	△	40,000	39
MY-B470103/N	AHTN	△	37,000	39
MY-B470103/N	AHZ	△	40,000	39
MY-B470103/W	AHTN	△	37,000	39
MY-B470103/W	AHZ	△	40,000	39
MY-B470103/WW	AHTN	△	37,000	39
MY-B470103/WW	AHZ	△	40,000	39

納期 ○=在庫対応品（配送期間を要します） △=受注生産品（ご注文後約2～6週間を要します） ★=在庫僅少品 サ=サービス部品
※納期は目安ですので、都度お問合せをお願いいたします。
※仕様は予告なしに変更される場合があります。

索引（形名検索）

機種名	定格	納期	希望小売価格	掲載ページ
MY-B470103S/D	AHTN	△	40,000	41
MY-B470103S/D	AHZ	△	43,000	41
MY-B470103S/N	AHTN	△	40,000	41
MY-B470103S/N	AHZ	△	43,000	41
MY-B470103S/W	AHTN	△	40,000	41
MY-B470103S/W	AHZ	△	43,000	41
MY-B470103S/WW	AHTN	△	40,000	41
MY-B470103S/WW	AHZ	△	43,000	41
MY-B470104/D	AHTN	△	39,000	43
MY-B470104/D	AHZ	△	42,000	43
MY-B470104/N	AHTN	△	39,000	43
MY-B470104/N	AHZ	△	42,000	43
MY-B470104/W	AHTN	△	39,000	43
MY-B470104/W	AHZ	△	42,000	43
MY-B470104/WW	AHTN	△	39,000	43
MY-B470104/WW	AHZ	△	42,000	43
MY-B470105/D	AHTN	△	37,800	45
MY-B470105/D	AHZ	△	40,800	45
MY-B470105/N	AHTN	△	37,800	45
MY-B470105/N	AHZ	△	40,800	45
MY-B470105/W	AHTN	△	37,800	45
MY-B470105/W	AHZ	△	40,800	45
MY-B470105/WW	AHTN	△	37,800	45
MY-B470105/WW	AHZ	△	40,800	45
MY-B470105S/D	AHTN	△	40,800	47
MY-B470105S/D	AHZ	△	43,800	47
MY-B470105S/N	AHTN	△	40,800	47
MY-B470105S/N	AHZ	△	43,800	47
MY-B470105S/W	AHTN	△	40,800	47
MY-B470105S/W	AHZ	△	43,800	47
MY-B470105S/WW	AHTN	△	40,800	47
MY-B470105S/WW	AHZ	△	43,800	47
MY-B470130/D	AHTN	△	36,500	29
MY-B470130/D	AHZ	△	39,500	29
MY-B470130/L	AHTN	△	36,500	29
MY-B470130/L	AHZ	△	39,500	29
MY-B470130/M	AHZ	△	50,000	29
MY-B470130/N	AHTN	△	36,500	29
MY-B470130/N	ACTN	△	48,000	29
MY-B470130/N	AHZ	△	39,500	29
MY-B470130/W	AHTN	△	36,500	29
MY-B470130/W	AHZ	△	39,500	29
MY-B470130/WW	AHTN	△	36,500	29
MY-B470130/WW	AHZ	△	39,500	29
MY-B470131/D	AHTN	△	32,400	31
MY-B470131/D	AHZ	△	35,400	31
MY-B470131/L	AHTN	△	32,400	31
MY-B470131/L	AHZ	△	35,400	31
MY-B470131/M	AHZ	△	45,900	31
MY-B470131/N	AHTN	△	32,400	31
MY-B470131/N	ACTN	△	43,900	31
MY-B470131/N	AHZ	△	35,400	31
MY-B470131/W	AHTN	△	32,400	31
MY-B470131/W	AHZ	△	35,400	31
MY-B470131/WW	AHTN	△	32,400	31
MY-B470131/WW	AHZ	△	35,400	31
MY-B470131S/D	AHTN	△	35,400	33
MY-B470131S/D	AHZ	△	38,400	33
MY-B470131S/L	AHTN	△	35,400	33
MY-B470131S/L	AHZ	△	38,400	33
MY-B470131S/N	AHTN	△	35,400	33
MY-B470131S/N	ACTN	△	46,900	33
MY-B470131S/N	AHZ	△	38,400	33
MY-B470131S/W	AHTN	△	35,400	33
MY-B470131S/W	AHZ	△	38,400	33
MY-B470131S/WW	AHTN	△	35,400	33
MY-B470131S/WW	AHZ	△	38,400	33
MY-B470132/D	AHTN	△	32,900	35
MY-B470132/D	AHZ	△	35,900	35
MY-B470132/L	AHTN	△	32,900	35
MY-B470132/L	AHZ	△	35,900	35
MY-B470132/M	AHZ	△	46,400	35
MY-B470132/N	AHTN	△	32,900	35
MY-B470132/N	ACTN	△	44,400	35
MY-B470132/N	AHZ	△	35,900	35
MY-B470132/W	AHTN	△	32,900	35
MY-B470132/W	AHZ	△	35,900	35
MY-B470132/WW	AHTN	△	32,900	35
MY-B470132/WW	AHZ	△	35,900	35
MY-B470132S/D	AHTN	△	35,900	37
MY-B470132S/D	AHZ	△	38,900	37
MY-B470132S/L	AHTN	△	35,900	37
MY-B470132S/L	AHZ	△	38,900	37
MY-B470132S/N	AHTN	△	35,900	37
MY-B470132S/N	ACTN	△	47,400	37
MY-B470132S/N	AHZ	△	38,900	37
MY-B470132S/W	AHTN	△	35,900	37
MY-B470132S/W	AHZ	△	38,900	37
MY-B470132S/WW	AHTN	△	35,900	37
MY-B470132S/WW	AHZ	△	38,900	37
MY-B470133/D	AHTN	△	33,000	39
MY-B470133/D	AHZ	△	36,000	39
MY-B470133/L	AHTN	△	33,000	39
MY-B470133/L	AHZ	△	36,000	39
MY-B470133/M	AHZ	△	46,500	39
MY-B470133/N	AHTN	○	33,000	39
MY-B470133/N	ACTN	△	44,500	39
MY-B470133/N	AHZ	○	36,000	39
MY-B470133/W	AHTN	△	33,000	39
MY-B470133/W	AHZ	△	36,000	39
MY-B470133/WW	AHTN	△	33,000	39
MY-B470133/WW	AHZ	△	36,000	39
MY-B470133S/D	AHTN	△	36,000	41
MY-B470133S/D	AHZ	△	39,000	41
MY-B470133S/L	AHTN	△	36,000	41
MY-B470133S/L	AHZ	△	39,000	41
MY-B470133S/N	AHTN	△	36,000	41
MY-B470133S/N	ACTN	△	47,500	41
MY-B470133S/N	AHZ	△	39,000	41
MY-B470133S/W	AHTN	△	36,000	41
MY-B470133S/W	AHZ	△	39,000	41
MY-B470133S/WW	AHTN	△	36,000	41
MY-B470133S/WW	AHZ	△	39,000	41
MY-B470134/D	AHTN	△	35,000	43
MY-B470134/D	AHZ	△	38,000	43
MY-B470134/L	AHTN	△	35,000	43
MY-B470134/L	AHZ	△	38,000	43
MY-B470134/M	AHZ	△	48,500	43
MY-B470134/N	AHTN	△	35,000	43
MY-B470134/N	ACTN	△	46,500	43
MY-B470134/N	AHZ	△	38,000	43
MY-B470134/W	AHTN	△	35,000	43
MY-B470134/W	AHZ	△	38,000	43
MY-B470134/WW	AHTN	△	35,000	43
MY-B470134/WW	AHZ	△	38,000	43
MY-B470135/D	AHTN	△	33,800	45
MY-B470135/D	AHZ	△	36,800	45
MY-B470135/L	AHTN	△	33,800	45
MY-B470135/L	AHZ	△	36,800	45
MY-B470135/M	AHZ	△	47,300	45
MY-B470135/N	AHTN	△	33,800	45
MY-B470135/N	ACTN	△	45,300	45
MY-B470135/N	AHZ	△	36,800	45
MY-B470135/W	AHTN	△	33,800	45
MY-B470135/W	AHZ	△	36,800	45
MY-B470135/WW	AHTN	△	33,800	45
MY-B470135/WW	AHZ	△	36,800	45
MY-B470135S/D	AHTN	△	36,800	47
MY-B470135S/D	AHZ	△	39,800	47
MY-B470135S/L	AHTN	△	36,800	47
MY-B470135S/L	AHZ	△	39,800	47
MY-B470135S/N	AHTN	△	36,800	47
MY-B470135S/N	ACTN	△	48,300	47
MY-B470135S/N	AHZ	△	39,800	47
MY-B470135S/W	AHTN	△	36,800	47
MY-B470135S/W	AHZ	△	39,800	47
MY-B470135S/WW	AHTN	△	36,800	47
MY-B470135S/WW	AHZ	△	39,800	47
MY-B470140/N	AHTN	△	40,500	29
MY-B470141/N	AHTN	△	36,400	31
MY-B470141S/N	AHTN	△	39,400	33
MY-B470142/N	AHTN	△	36,900	35
MY-B470142S/N	AHTN	△	39,900	37
MY-B470143/N	AHTN	△	37,000	39
MY-B470143S/N	AHTN	△	40,000	41
MY-B470144/N	AHTN	△	39,000	43
MY-B470145/N	AHTN	△	37,800	45
MY-B470145S/N	AHTN	△	40,800	47
MY-B470150/N	AHTN	△	40,500	29
MY-B470151/N	AHTN	△	36,400	31
MY-B470151S/N	AHTN	△	39,400	33
MY-B470152/N	AHTN	△	36,900	35
MY-B470152S/N	AHTN	△	39,900	37
MY-B470153/N	AHTN	△	37,000	39
MY-B470153S/N	AHTN	△	40,000	41

機種名	定格	納期	希望小売価格	掲載ページ
MY-B470154/N	AHTN	△	39,000	43
MY-B470155/N	AHTN	△	37,800	45
MY-B470155S/N	AHTN	△	40,800	47
MY-B470170/D	AHTN	△	39,500	29
MY-B470170/N	AHTN	△	39,500	29
MY-B470170/W	AHTN	△	39,500	29
MY-B470170/WW	AHTN	△	39,500	29
MY-B470171/D	AHTN	△	35,400	31
MY-B470171/N	AHTN	△	35,400	31
MY-B470171/W	AHTN	△	35,400	31
MY-B470171/WW	AHTN	△	35,400	31
MY-B470171S/D	AHTN	△	38,400	33
MY-B470171S/N	AHTN	△	38,400	33
MY-B470171S/W	AHTN	△	38,400	33
MY-B470171S/WW	AHTN	△	38,400	33
MY-B470172/D	AHTN	△	35,900	35
MY-B470172/N	AHTN	△	35,900	35
MY-B470172/W	AHTN	△	35,900	35
MY-B470172/WW	AHTN	△	35,900	35
MY-B470172S/D	AHTN	△	38,900	37
MY-B470172S/N	AHTN	△	38,900	37
MY-B470172S/W	AHTN	△	38,900	37
MY-B470172S/WW	AHTN	△	38,900	37
MY-B470173/D	AHTN	△	36,000	39
MY-B470173/N	AHTN	△	36,000	39
MY-B470173/W	AHTN	△	36,000	39
MY-B470173/WW	AHTN	△	36,000	39
MY-B470173S/D	AHTN	△	39,000	41
MY-B470173S/N	AHTN	△	39,000	41
MY-B470173S/W	AHTN	△	39,000	41
MY-B470173S/WW	AHTN	△	39,000	41
MY-B470174/D	AHTN	△	38,000	43
MY-B470174/N	AHTN	△	38,000	43
MY-B470174/W	AHTN	△	38,000	43
MY-B470174/WW	AHTN	△	38,000	43
MY-B470175/D	AHTN	△	36,800	45
MY-B470175/N	AHTN	△	36,800	45
MY-B470175/W	AHTN	△	36,800	45
MY-B470175/WW	AHTN	△	36,800	45
MY-B470175S/D	AHTN	△	39,800	47
MY-B470175S/N	AHTN	△	39,800	47
MY-B470175S/W	AHTN	△	39,800	47
MY-B470175S/WW	AHTN	△	39,800	47
MY-B810101/N	AHTN	△	61,500	97
MY-B810101/W	AHTN	△	61,500	97
MY-B810101/WW	AHTN	△	61,500	97
MY-B810102/N	AHTN	△	62,000	99
MY-B810102/W	AHTN	△	62,000	99
MY-B810102/WW	AHTN	△	62,000	99
MY-B810103/N	AHTN	△	62,100	101
MY-B810103/W	AHTN	△	62,100	101
MY-B810103/WW	AHTN	△	62,100	101
MY-B810105/N	AHTN	△	62,500	103
MY-B810105/W	AHTN	△	62,500	103
MY-B810105/WW	AHTN	△	62,500	103
MY-B810131/D	AHTN	△	53,500	97
MY-B810131/N	AHTN	△	53,500	97
MY-B810131/W	AHTN	△	53,500	97
MY-B810131/WW	AHTN	△	53,500	97
MY-B810132/D	AHTN	△	54,000	99
MY-B810132/N	AHTN	△	54,000	99
MY-B810132/W	AHTN	△	54,000	99
MY-B810132/WW	AHTN	△	54,000	99
MY-B810133/D	AHTN	△	54,100	101
MY-B810133/N	AHTN	△	54,100	101
MY-B810133/W	AHTN	△	54,100	101
MY-B810133/WW	AHTN	△	54,100	101
MY-B810135/D	AHTN	△	54,500	103
MY-B810135/N	AHTN	△	54,500	103
MY-B810135/W	AHTN	△	54,500	103
MY-B810135/WW	AHTN	△	54,500	103
MY-B814101/D	AHTN	△	69,000	97
MY-B814101/N	AHTN	△	69,000	97
MY-B814101/N	AHZ	△	72,000	97
MY-B814101/W	AHTN	△	69,000	97
MY-B814101/W	AHZ	△	72,000	97
MY-B814101/WW	AHTN	△	69,000	97
MY-B814101/WW	AHZ	△	72,000	97
MY-B814102/D	AHTN	△	69,500	99
MY-B814102/N	AHTN	△	69,500	99
MY-B814102/N	AHZ	△	72,500	99
MY-B814102/W	AHTN	△	69,500	99
MY-B814102/W	AHZ	△	72,500	99
MY-B814102/WW	AHTN	△	69,500	99
MY-B814102/WW	AHZ	△	72,500	99
MY-B814103/D	AHTN	△	69,600	101
MY-B814103/N	AHTN	△	69,600	101
MY-B814103/N	AHZ	△	72,600	101
MY-B814103/W	AHTN	△	69,600	101
MY-B814103/W	AHZ	△	72,600	101
MY-B814103/WW	AHTN	△	69,600	101
MY-B814103/WW	AHZ	△	72,600	101
MY-B814105/D	AHTN	△	70,000	103
MY-B814105/N	AHTN	△	70,000	103
MY-B814105/N	AHZ	△	73,000	103
MY-B814105/W	AHTN	△	70,000	103
MY-B814105/W	AHZ	△	73,000	103
MY-B814105/WW	AHTN	△	70,000	103
MY-B814105/WW	AHZ	△	73,000	103
MY-B814131/N	AHTN	△	61,000	97
MY-B814131/N	AHZ	△	64,000	97
MY-B814131/W	AHZ	△	64,000	97
MY-B814131/WW	AHZ	△	64,000	97
MY-B814132/N	AHTN	△	61,500	99
MY-B814132/N	AHZ	△	64,500	99
MY-B814132/W	AHZ	△	64,500	99
MY-B814132/WW	AHZ	△	64,500	99
MY-B814133/N	AHTN	△	61,600	101
MY-B814133/N	AHZ	△	64,600	101
MY-B814133/W	AHZ	△	64,600	101
MY-B814133/WW	AHZ	△	64,600	101
MY-B814135/N	AHTN	△	62,000	103
MY-B814135/N	AHZ	△	65,000	103
MY-B814135/W	AHZ	△	65,000	103
MY-B814135/WW	AHZ	△	65,000	103
MY-B850131/N	AHTN	△	38,500	97
MY-B850131/W	AHTN	△	38,500	97
MY-B850131/WW	AHTN	△	38,500	97
MY-B850132/N	AHTN	△	39,000	99
MY-B850132/W	AHTN	△	39,000	99
MY-B850132/WW	AHTN	△	39,000	99
MY-B850133/N	AHTN	△	39,100	101
MY-B850133/W	AHTN	△	39,100	101
MY-B850133/WW	AHTN	△	39,100	101
MY-B850135/N	AHTN	△	39,500	103
MY-B850135/W	AHTN	△	39,500	103
MY-B850135/WW	AHTN	△	39,500	103
MY-B865131/N	AHTN	△	42,500	97
MY-B865131/N	AHZ	△	45,500	97
MY-B865131/W	AHZ	△	45,500	97
MY-B865131/WW	AHZ	△	45,500	97
MY-B865132/N	AHTN	△	43,000	99
MY-B865132/N	AHZ	△	46,000	99
MY-B865132/W	AHZ	△	46,000	99
MY-B865132/WW	AHZ	△	46,000	99
MY-B865133/N	AHTN	△	43,100	101
MY-B865133/N	AHZ	△	46,100	101
MY-B865133/W	AHZ	△	46,100	101
MY-B865133/WW	AHZ	△	46,100	101
MY-B865135/N	AHTN	△	43,500	103
MY-B865135/N	AHZ	△	46,500	103
MY-B865135/W	AHZ	△	46,500	103
MY-B865135/WW	AHZ	△	46,500	103
MY-B910101/N	AHTN	△	61,500	71
MY-B910101/W	AHTN	△	61,500	71
MY-B910101/WW	AHTN	△	61,500	71
MY-B910102/N	AHTN	△	62,000	73
MY-B910102/W	AHTN	△	62,000	73
MY-B910102/WW	AHTN	△	62,000	73
MY-B910103/N	AHTN	△	62,100	75
MY-B910103/W	AHTN	△	62,100	75
MY-B910103/WW	AHTN	△	62,100	75
MY-B910105/N	AHTN	△	62,500	77
MY-B910105/W	AHTN	△	62,500	77
MY-B910105/WW	AHTN	△	62,500	77
MY-B910131/D	AHTN	△	53,500	71
MY-B910131/N	AHTN	△	53,500	71
MY-B910131/W	AHTN	△	53,500	71
MY-B910131/WW	AHTN	△	53,500	71
MY-B910132/D	AHTN	△	54,000	73
MY-B910132/N	AHTN	△	54,000	73
MY-B910132/W	AHTN	△	54,000	73
MY-B910132/WW	AHTN	△	54,000	73
MY-B910133/D	AHTN	△	54,100	75
MY-B910133/N	AHTN	△	54,100	75

納期 ○=在庫対応品（配送期間を要します） △=受注生産品（ご注文後約2～6週間を要します） ★=在庫僅少品 サ=サービス部品
※納期は目安ですので、都度お問合せをお願いいたします。
※仕様は予告なしに変更される場合があります。

索引（形名検索）

機種名	定格	納期	希望小売価格	掲載ページ
MY-B910133/W	AHTN	△	54,100	75
MY-B910133/WW	AHTN	△	54,100	75
MY-B910135/D	AHTN	△	54,500	77
MY-B910135/N	AHTN	△	54,500	77
MY-B910135/W	AHTN	△	54,500	77
MY-B910135/WW	AHTN	△	54,500	77
MY-B914101/D	AHTN	△	69,000	71
MY-B914101/N	AHTN	△	69,000	71
MY-B914101/N	AHZ	△	72,000	71
MY-B914101/W	AHTN	△	69,000	71
MY-B914101/W	AHZ	△	72,000	71
MY-B914101/WW	AHTN	△	69,000	71
MY-B914101/WW	AHZ	△	72,000	71
MY-B914102/D	AHTN	△	69,500	73
MY-B914102/N	AHTN	△	69,500	73
MY-B914102/N	AHZ	△	72,500	73
MY-B914102/W	AHTN	△	69,500	73
MY-B914102/W	AHZ	△	72,500	73
MY-B914102/WW	AHTN	△	69,500	73
MY-B914102/WW	AHZ	△	72,500	73
MY-B914103/D	AHTN	△	69,600	75
MY-B914103/N	AHTN	△	69,600	75
MY-B914103/N	AHZ	△	72,600	75
MY-B914103/W	AHTN	△	69,600	75
MY-B914103/W	AHZ	△	72,600	75
MY-B914103/WW	AHTN	△	69,600	75
MY-B914103/WW	AHZ	△	72,600	75
MY-B914105/D	AHTN	△	70,000	77
MY-B914105/N	AHTN	△	70,000	77
MY-B914105/N	AHZ	△	73,000	77
MY-B914105/W	AHTN	△	70,000	77
MY-B914105/W	AHZ	△	73,000	77
MY-B914105/WW	AHTN	△	70,000	77
MY-B914105/WW	AHZ	△	73,000	77
MY-B914131/N	AHTN	△	61,000	71
MY-B914131/N	AHZ	△	64,000	71
MY-B914131/W	AHZ	△	64,000	71
MY-B914131/WW	AHZ	△	64,000	71
MY-B914132/N	AHTN	△	61,500	73
MY-B914132/N	AHZ	△	64,500	73
MY-B914132/W	AHZ	△	64,500	73
MY-B914132/WW	AHZ	△	64,500	73
MY-B914133/N	AHTN	△	61,600	75
MY-B914133/N	AHZ	△	64,600	75
MY-B914133/W	AHZ	△	64,600	75
MY-B914133/WW	AHZ	△	64,600	75
MY-B914135/N	AHTN	△	62,000	77
MY-B914135/N	AHZ	△	65,000	77
MY-B914135/W	AHZ	△	65,000	77
MY-B914135/WW	AHZ	△	65,000	77
MY-B950131/N	AHTN	△	38,500	71
MY-B950131/W	AHTN	△	38,500	71
MY-B950131/WW	AHTN	△	38,500	71
MY-B950132/N	AHTN	△	39,000	73
MY-B950132/W	AHTN	△	39,000	73
MY-B950132/WW	AHTN	△	39,000	73
MY-B950133/N	AHTN	△	39,100	75
MY-B950133/W	AHTN	△	39,100	75
MY-B950133/WW	AHTN	△	39,100	75
MY-B950135/N	AHTN	△	39,500	77
MY-B950135/W	AHTN	△	39,500	77
MY-B950135/WW	AHTN	△	39,500	77
MY-B965131/N	AHTN	△	42,500	71
MY-B965131/N	AHZ	△	45,500	71
MY-B965131/W	AHZ	△	45,500	71
MY-B965131/WW	AHZ	△	45,500	71
MY-B965132/N	AHTN	△	43,000	73
MY-B965132/N	AHZ	△	46,000	73
MY-B965132/W	AHZ	△	46,000	73
MY-B965132/WW	AHZ	△	46,000	73
MY-B965133/N	AHTN	△	43,100	75
MY-B965133/N	AHZ	△	46,100	75
MY-B965133/W	AHZ	△	46,100	75
MY-B965133/WW	AHZ	△	46,100	75
MY-B965135/N	AHTN	△	43,500	77
MY-B965135/N	AHZ	△	46,500	77
MY-B965135/W	AHZ	△	46,500	77
MY-B965135/WW	AHZ	△	46,500	77
MY-BK425132/N	AHTN	△	69,300	612
MY-BK425133/N	AHTN	△	69,400	612
MY-BK425135/N	AHTN	△	70,200	613
MY-BK430132/N	AHTN	△	69,800	612
MY-BK430133/N	AHTN	△	69,900	612
MY-BK430135/N	AHTN	△	70,700	613
MY-BK450132/N	AHTN	△	75,100	612
MY-BK450133/N	AHTN	△	75,200	612
MY-BK450135/N	AHTN	△	76,000	613
MY-BK470132/N	AHTN	△	79,100	612
MY-BK470133/N	AHTN	△	79,200	612
MY-BK470135/N	AHTN	△	80,000	613
MY-BS420133/L	AHTN	△	28,700	208
MY-BS420133/N	AHTN	△	28,700	208
MY-BS420133/W	AHTN	△	28,700	208
MY-BS420133/WW	AHTN	△	28,700	208
MY-BS425133/D	AHTN	△	30,200	208
MY-BS425133/L	AHTN	△	30,200	208
MY-BS425133/N	AHTN	△	30,200	208
MY-BS425133/W	AHTN	△	30,200	208
MY-BS425133/WW	AHTN	△	30,200	208
MY-BS430133/L	AHTN	△	30,700	208
MY-BS430133/N	AHTN	△	30,700	208
MY-BS430133/W	AHTN	△	30,700	208
MY-BS430133/WW	AHTN	△	30,700	208
MY-BS440133/L	AHTN	△	32,500	208
MY-BS440133/N	AHTN	△	32,500	208
MY-BS440133/W	AHTN	△	32,500	208
MY-BS440133/WW	AHTN	△	32,500	208
MY-BS440173/N	AHTN	△	35,500	208
MY-BS440173/W	AHTN	△	35,500	208
MY-BS440173/WW	AHTN	△	35,500	208
MY-BS450103/D	AHTN	△	40,000	208
MY-BS450103/L	AHTN	△	40,000	208
MY-BS450103/N	AHTN	△	40,000	208
MY-BS450103/W	AHTN	△	40,000	208
MY-BS450103/WW	AHTN	△	40,000	208
MY-BS450133/D	AHTN	△	36,000	208
MY-BS450133/L	AHTN	△	36,000	208
MY-BS450133/N	AHTN	△	36,000	208
MY-BS450133/W	AHTN	△	36,000	208
MY-BS450133/WW	AHTN	△	36,000	208
MY-BS450173/N	AHTN	△	39,000	208
MY-BS450173/W	AHTN	△	39,000	208
MY-BS450173/WW	AHTN	△	39,000	208
MY-BS470103/D	AHTN	△	44,000	208
MY-BS470103/N	AHTN	△	44,000	208
MY-BS470103/W	AHTN	△	44,000	208
MY-BS470103/WW	AHTN	△	44,000	208
MY-BS470133/D	AHTN	△	40,000	208
MY-BS470133/L	AHTN	△	40,000	208
MY-BS470133/N	AHTN	△	40,000	208
MY-BS470133/W	AHTN	△	40,000	208
MY-BS470133/WW	AHTN	△	40,000	208
MY-BS470173/D	AHTN	△	43,000	208
MY-BS470173/N	AHTN	△	43,000	208
MY-BS470173/W	AHTN	△	43,000	208
MY-BS470173/WW	AHTN	△	43,000	208
MY-EH208030/L	AHN	△	43,000	256
MY-EH208030/N	AHN	△	43,000	256
MY-EH215030/L	AHN	△	47,000	256
MY-EH215030/N	AHN	△	47,000	256
MY-EH420030/N	AHTN	△	60,200	253
MY-EH425030/N	AHTN	△	61,700	253
MY-EH440030/N	AHTN	△	64,000	253
MY-EH450030/N	AHTN	△	67,500	253
MY-EH470030/N	AHTN	△	72,500	253
MY-EL208030/L	AHN	△	42,500	256
MY-EL208030/N	AHN	△	42,500	256
MY-EL215030/L	AHN	△	46,500	256
MY-EL215030/N	AHN	△	46,500	256
MY-EL420030/N	AHTN	△	59,200	253
MY-EL425030/N	AHTN	△	60,700	253
MY-EL440030/N	AHTN	△	63,000	253
MY-EL450030/N	AHTN	△	66,500	253
MY-EL470030/N	AHTN	△	71,500	253
MY-EL810030/N	AHTN	△	131,000	254
MY-EL814030/N	AHTN	△	141,000	254
MY-EL850030/N	AHTN	△	119,400	254
MY-EL880030/N	AHTN	△	124,000	254
MY-EV208030/L	AHN	△	42,500	255
MY-EV208030/N	AHN	△	42,500	255
MY-EV208031/L	AHN	△	42,700	255
MY-EV208031/N	AHN	△	42,700	255
MY-EV215030/L	AHN	△	46,500	255
MY-EV215030/N	AHN	△	46,500	255
MY-EV215031/L	AHN	△	46,700	255

機種名	定格	納期	希望小売価格	掲載ページ
MY-EV215031/N	AHN	△	46,700	255
MY-EV420030/N	AHTN	△	59,200	252
MY-EV420031/N	AHTN	△	59,700	252
MY-EV425030/N	AHTN	△	60,700	252
MY-EV425031/N	AHTN	△	61,200	252
MY-EV440030/N	AHTN	△	63,000	252
MY-EV440031/N	AHTN	△	63,500	252
MY-EV450030/N	AHTN	△	66,500	252
MY-EV450031/N	AHTN	△	67,000	252
MY-EV470030/N	AHTN	△	71,500	252
MY-EV470031/N	AHTN	△	72,000	252
MY-EV810030/N	AHTN	△	131,000	254
MY-EV814030/N	AHTN	△	141,000	254
MY-EV850030/N	AHTN	△	119,400	254
MY-EV880030/N	AHTN	△	124,000	254
MY-H208130/L	AHTN	△	12,400	110
MY-H208130/N	AHTN	△	12,400	110
MY-H208130/W	AHTN	△	12,400	110
MY-H208130/WW	AHTN	△	12,400	110
MY-H208130S/L	AHTN	△	15,400	111
MY-H208130S/N	AHTN	△	15,400	111
MY-H208130S/W	AHTN	△	15,400	111
MY-H208130S/WW	AHTN	△	15,400	111
MY-H215130/D	AHTN	△	16,400	110
MY-H215130/L	AHTN	△	16,400	110
MY-H215130/L	AHZ	△	17,900	110
MY-H215130/N	AHTN	△	16,400	110
MY-H215130/N	AHZ	△	17,900	110
MY-H215130/W	AHTN	△	16,400	110
MY-H215130/W	AHZ	△	17,900	110
MY-H215130/WW	AHTN	△	16,400	110
MY-H215130/WW	AHZ	△	17,900	110
MY-H215130S/D	AHTN	△	19,400	111
MY-H215130S/L	AHTN	△	19,400	111
MY-H215130S/L	AHZ	△	20,900	111
MY-H215130S/N	AHTN	△	19,400	111
MY-H215130S/N	AHZ	△	20,900	111
MY-H215130S/W	AHTN	△	19,400	111
MY-H215130S/W	AHZ	△	20,900	111
MY-H215130S/WW	AHTN	△	19,400	111
MY-H215130S/WW	AHZ	△	20,900	111
MY-H230130/L	AHZ	△	21,900	110
MY-H230130/N	AHZ	△	21,900	110
MY-H230130/W	AHZ	△	21,900	110
MY-H230130/WW	AHZ	△	21,900	110
MY-H230130S/L	AHZ	△	24,900	111
MY-H230130S/N	AHZ	△	24,900	111
MY-H230130S/W	AHZ	△	24,900	111
MY-H230130S/WW	AHZ	△	24,900	111
MY-H420130/L	AHTN	△	16,900	23
MY-H420130/N	AHTN	△	16,900	23
MY-H420130/W	AHTN	△	16,900	23
MY-H420130/WW	AHTN	△	16,900	23
MY-H420130S/L	AHTN	△	19,900	25
MY-H420130S/N	AHTN	△	19,900	25

機種名	定格	納期	希望小売価格	掲載ページ
MY-H420130S/W	AHTN	△	19,900	25
MY-H420130S/WW	AHTN	△	19,900	25
MY-H425130/D	AHTN	△	18,400	23
MY-H425130/L	AHTN	△	18,400	23
MY-H425130/N	AHTN	○	18,400	23
MY-H425130/W	AHTN	△	18,400	23
MY-H425130/WW	AHTN	△	18,400	23
MY-H425130S/D	AHTN	△	21,400	25
MY-H425130S/L	AHTN	△	21,400	25
MY-H425130S/N	AHTN	△	21,400	25
MY-H425130S/W	AHTN	△	21,400	25
MY-H425130S/WW	AHTN	△	21,400	25
MY-H430130/D	AHZ	△	21,900	23
MY-H430130/L	AHTN	△	18,900	23
MY-H430130/L	AHZ	△	21,900	23
MY-H430130/N	AHTN	○	18,900	23
MY-H430130/N	ACTN	△	30,400	23
MY-H430130/N	AHZ	○	21,900	23
MY-H430130/W	AHTN	△	18,900	23
MY-H430130/W	AHZ	△	21,900	23
MY-H430130/WW	AHTN	△	18,900	23
MY-H430130/WW	AHZ	△	21,900	23
MY-H430130S/D	AHZ	△	24,900	25
MY-H430130S/L	AHTN	△	21,900	25
MY-H430130S/L	AHZ	△	24,900	25
MY-H430130S/N	AHTN	△	21,900	25
MY-H430130S/N	ACTN	△	33,400	25
MY-H430130S/N	AHZ	△	24,900	25
MY-H430130S/W	AHTN	△	21,900	25
MY-H430130S/W	AHZ	△	24,900	25
MY-H430130S/WW	AHTN	△	21,900	25
MY-H430130S/WW	AHZ	△	24,900	25
MY-H430140/N	AHTN	△	22,900	23
MY-H430140S/N	AHTN	△	25,900	25
MY-H430150/N	AHTN	△	22,900	23
MY-H430150S/N	AHTN	△	25,900	25
MY-H440130/L	AHTN	△	20,700	23
MY-H440130/L	AHZ	△	23,700	23
MY-H440130/N	AHTN	△	20,700	23
MY-H440130/N	AHZ	△	23,700	23
MY-H440130/W	AHTN	△	20,700	23
MY-H440130/W	AHZ	△	23,700	23
MY-H440130/WW	AHTN	△	20,700	23
MY-H440130/WW	AHZ	△	23,700	23
MY-H440130S/L	AHTN	△	23,700	25
MY-H440130S/L	AHZ	△	26,700	25
MY-H440130S/N	AHTN	△	23,700	25
MY-H440130S/N	AHZ	△	26,700	25
MY-H440130S/W	AHTN	△	23,700	25
MY-H440130S/W	AHZ	△	26,700	25
MY-H440130S/WW	AHTN	△	23,700	25
MY-H440130S/WW	AHZ	△	26,700	25
MY-H440170/N	AHTN	△	23,700	23
MY-H440170/W	AHTN	△	23,700	23
MY-H440170/WW	AHTN	△	23,700	23

機種名	定格	納期	希望小売価格	掲載ページ
MY-H440170S/N	AHTN	△	26,700	25
MY-H440170S/W	AHTN	△	26,700	25
MY-H440170S/WW	AHTN	△	26,700	25
MY-H450100/D	AHTN	△	28,200	23
MY-H450100/D	AHZ	△	31,200	23
MY-H450100/L	AHTN	△	28,200	23
MY-H450100/N	AHTN	△	28,200	23
MY-H450100/N	AHZ	△	31,200	23
MY-H450100/W	AHTN	△	28,200	23
MY-H450100/W	AHZ	△	31,200	23
MY-H450100/WW	AHTN	△	28,200	23
MY-H450100/WW	AHZ	△	31,200	23
MY-H450100S/D	AHTN	△	31,200	25
MY-H450100S/D	AHZ	△	34,200	25
MY-H450100S/L	AHTN	△	31,200	25
MY-H450100S/N	AHTN	△	31,200	25
MY-H450100S/N	AHZ	△	34,200	25
MY-H450100S/W	AHTN	△	31,200	25
MY-H450100S/W	AHZ	△	34,200	25
MY-H450100S/WW	AHTN	△	31,200	25
MY-H450100S/WW	AHZ	△	34,200	25
MY-H450130/D	AHTN	△	24,200	23
MY-H450130/D	AHZ	△	27,200	23
MY-H450130/L	AHTN	△	24,200	23
MY-H450130/L	AHZ	△	27,200	23
MY-H450130/N	AHTN	○	24,200	23
MY-H450130/N	ACTN	△	32,700	23
MY-H450130/N	AHZ	△	27,200	23
MY-H450130/W	AHTN	△	24,200	23
MY-H450130/W	AHZ	△	27,200	23
MY-H450130/WW	AHTN	△	24,200	23
MY-H450130/WW	AHZ	△	27,200	23
MY-H450130S/D	AHTN	△	27,200	25
MY-H450130S/D	AHZ	△	30,200	25
MY-H450130S/L	AHTN	△	27,200	25
MY-H450130S/L	AHZ	△	30,200	25
MY-H450130S/N	AHTN	△	27,200	25
MY-H450130S/N	ACTN	△	35,700	25
MY-H450130S/N	AHZ	△	30,200	25
MY-H450130S/W	AHTN	△	27,200	25
MY-H450130S/W	AHZ	△	30,200	25
MY-H450130S/WW	AHTN	△	27,200	25
MY-H450130S/WW	AHZ	△	30,200	25
MY-H450140/N	AHTN	△	28,200	23
MY-H450140S/N	AHTN	△	31,200	25
MY-H450150/N	AHTN	△	28,200	23
MY-H450150S/N	AHTN	△	31,200	25
MY-H450170/N	AHTN	△	27,200	23
MY-H450170/W	AHTN	△	27,200	23
MY-H450170/WW	AHTN	△	27,200	23
MY-H450170S/N	AHTN	△	30,200	25
MY-H450170S/W	AHTN	△	30,200	25
MY-H450170S/WW	AHTN	△	30,200	25
MY-H470100/D	AHTN	△	32,200	23
MY-H470100/D	AHZ	△	35,200	23

納期 ○=在庫対応品（配送期間を要します） △=受注生産品（ご注文後約2～6週間を要します） ★=在庫僅少品 サ=サービス部品
※納期は目安ですので、都度お問合せをお願いいたします。
※仕様は予告なしに変更される場合があります。

索引（形名検索）

機種名	定格	納期	希望小売価格	掲載ページ
MY-H470100/N	AHTN	△	32,200	23
MY-H470100/N	AHZ	△	35,200	23
MY-H470100/W	AHTN	△	32,200	23
MY-H470100/W	AHZ	△	35,200	23
MY-H470100/WW	AHTN	△	32,200	23
MY-H470100/WW	AHZ	△	35,200	23
MY-H470100S/D	AHTN	△	35,200	25
MY-H470100S/D	AHZ	△	38,200	25
MY-H470100S/N	AHTN	△	35,200	25
MY-H470100S/N	AHZ	△	38,200	25
MY-H470100S/W	AHTN	△	35,200	25
MY-H470100S/W	AHZ	△	38,200	25
MY-H470100S/WW	AHTN	△	35,200	25
MY-H470100S/WW	AHZ	△	38,200	25
MY-H470130/D	AHTN	△	28,200	23
MY-H470130/D	AHZ	△	31,200	23
MY-H470130/L	AHTN	△	28,200	23
MY-H470130/L	AHZ	△	31,200	23
MY-H470130/M	AHZ	△	41,700	23
MY-H470130/N	AHTN	○	28,200	23
MY-H470130/N	ACTN	△	39,700	23
MY-H470130/N	AHZ	○	31,200	23
MY-H470130/W	AHTN	△	28,200	23
MY-H470130/W	AHZ	△	31,200	23
MY-H470130/WW	AHTN	△	28,200	23
MY-H470130/WW	AHZ	△	31,200	23
MY-H470130S/D	AHTN	△	31,200	25
MY-H470130S/D	AHZ	△	34,200	25
MY-H470130S/L	AHTN	△	31,200	25
MY-H470130S/L	AHZ	△	34,200	25
MY-H470130S/N	AHTN	△	31,200	25
MY-H470130S/N	ACTN	△	42,700	25
MY-H470130S/N	AHZ	△	34,200	25
MY-H470130S/W	AHTN	△	31,200	25
MY-H470130S/W	AHZ	△	34,200	25
MY-H470130S/WW	AHTN	△	31,200	25
MY-H470130S/WW	AHZ	△	34,200	25
MY-H470140/N	AHTN	△	32,200	23
MY-H470140S/N	AHTN	△	35,200	25
MY-H470150/N	AHTN	△	32,200	23
MY-H470150S/N	AHTN	△	35,200	25
MY-H470170/D	AHTN	△	31,200	23
MY-H470170/N	AHTN	△	31,200	23
MY-H470170/W	AHTN	△	31,200	23
MY-H470170/WW	AHTN	△	31,200	23
MY-H470170S/D	AHTN	△	34,200	25
MY-H470170S/N	AHTN	△	34,200	25
MY-H470170S/W	AHTN	△	34,200	25
MY-H470170S/WW	AHTN	△	34,200	25
MY-H810100/N	AHTN	△	56,500	91
MY-H810100/W	AHTN	△	56,500	91
MY-H810100/WW	AHTN	△	56,500	91
MY-H810100S/N	AHTN	△	60,500	93
MY-H810100S/W	AHTN	△	60,500	93
MY-H810100S/WW	AHTN	△	60,500	93
MY-H810130/D	AHTN	△	48,500	91
MY-H810130/N	AHTN	△	48,500	91
MY-H810130/W	AHTN	△	48,500	91
MY-H810130/WW	AHTN	△	48,500	91
MY-H810130S/D	AHTN	△	52,500	93
MY-H810130S/N	AHTN	△	52,500	93
MY-H810130S/W	AHTN	△	52,500	93
MY-H810130S/WW	AHTN	△	52,500	93
MY-H814100/D	AHTN	△	64,000	91
MY-H814100/N	AHTN	△	64,000	91
MY-H814100/N	AHZ	△	67,000	91
MY-H814100/W	AHTN	△	64,000	91
MY-H814100/W	AHZ	△	67,000	91
MY-H814100/WW	AHTN	△	64,000	91
MY-H814100/WW	AHZ	△	67,000	91
MY-H814100S/D	AHTN	△	68,000	93
MY-H814100S/N	AHTN	△	68,000	93
MY-H814100S/N	AHZ	△	71,000	93
MY-H814100S/W	AHTN	△	68,000	93
MY-H814100S/W	AHZ	△	71,000	93
MY-H814100S/WW	AHTN	△	68,000	93
MY-H814100S/WW	AHZ	△	71,000	93
MY-H814130/N	AHTN	△	56,000	91
MY-H814130/N	AHZ	△	59,000	91
MY-H814130/W	AHZ	△	59,000	91
MY-H814130/WW	AHZ	△	59,000	91
MY-H814130S/N	AHTN	△	60,000	93
MY-H814130S/N	AHZ	△	63,000	93
MY-H814130S/W	AHZ	△	63,000	93
MY-H814130S/WW	AHZ	△	63,000	93
MY-H850130/N	AHTN	△	33,500	91
MY-H850130/W	AHTN	△	33,500	91
MY-H850130/WW	AHTN	△	33,500	91
MY-H850130S/N	AHTN	△	37,500	93
MY-H850130S/W	AHTN	△	37,500	93
MY-H850130S/WW	AHTN	△	37,500	93
MY-H865130/N	AHTN	△	37,500	91
MY-H865130/N	AHZ	△	40,500	91
MY-H865130/W	AHZ	△	40,500	91
MY-H865130/WW	AHZ	△	40,500	91
MY-H865130S/N	AHTN	△	41,500	93
MY-H865130S/N	AHZ	△	44,500	93
MY-H865130S/W	AHZ	△	44,500	93
MY-H865130S/WW	AHZ	△	44,500	93
MY-H910100/N	AHTN	△	56,500	65
MY-H910100/W	AHTN	△	56,500	65
MY-H910100/WW	AHTN	△	56,500	65
MY-H910100S/N	AHTN	△	60,500	67
MY-H910100S/W	AHTN	△	60,500	67
MY-H910100S/WW	AHTN	△	60,500	67
MY-H910130/D	AHTN	△	48,500	65
MY-H910130/N	AHTN	△	48,500	65
MY-H910130/W	AHTN	△	48,500	65
MY-H910130/WW	AHTN	△	48,500	65
MY-H910130S/D	AHTN	△	52,500	67
MY-H910130S/N	AHTN	△	52,500	67
MY-H910130S/W	AHTN	△	52,500	67
MY-H910130S/WW	AHTN	△	52,500	67
MY-H914100/D	AHTN	△	64,000	65
MY-H914100/N	AHTN	△	64,000	65
MY-H914100/N	AHZ	△	67,000	65
MY-H914100/W	AHTN	△	64,000	65
MY-H914100/W	AHZ	△	67,000	65
MY-H914100/WW	AHTN	△	64,000	65
MY-H914100/WW	AHZ	△	67,000	65
MY-H914100S/D	AHTN	△	68,000	67
MY-H914100S/N	AHTN	△	68,000	67
MY-H914100S/N	AHZ	△	71,000	67
MY-H914100S/W	AHTN	△	68,000	67
MY-H914100S/W	AHZ	△	71,000	67
MY-H914100S/WW	AHTN	△	68,000	67
MY-H914100S/WW	AHZ	△	71,000	67
MY-H914130/N	AHTN	△	56,000	65
MY-H914130/N	AHZ	△	59,000	65
MY-H914130/W	AHZ	△	59,000	65
MY-H914130/WW	AHZ	△	59,000	65
MY-H914130S/N	AHTN	△	60,000	67
MY-H914130S/N	AHZ	△	63,000	67
MY-H914130S/W	AHZ	△	63,000	67
MY-H914130S/WW	AHZ	△	63,000	67
MY-H950130/N	AHTN	△	33,500	65
MY-H950130/W	AHTN	△	33,500	65
MY-H950130/WW	AHTN	△	33,500	65
MY-H950130S/N	AHTN	△	37,500	67
MY-H950130S/W	AHTN	△	37,500	67
MY-H950130S/WW	AHTN	△	37,500	67
MY-H965130/N	AHTN	△	37,500	65
MY-H965130/N	AHZ	△	40,500	65
MY-H965130/W	AHZ	△	40,500	65
MY-H965130/WW	AHZ	△	40,500	65
MY-H965130S/N	AHTN	△	41,500	67
MY-H965130S/N	AHZ	△	44,500	67
MY-H965130S/W	AHZ	△	44,500	67
MY-H965130S/WW	AHZ	△	44,500	67
MY-HK425130/N	AHTN	△	64,700	612
MY-HK430130/N	AHTN	△	62,500	612
MY-HK450130/N	AHTN	△	70,500	612
MY-HK470130/N	AHTN	△	74,500	612
MY-HS420130/L	AHTN	△	23,900	207
MY-HS420130/N	AHTN	△	23,900	207
MY-HS420130/W	AHTN	△	23,900	207
MY-HS420130/WW	AHTN	△	23,900	207
MY-HS425130/D	AHTN	△	25,400	207
MY-HS425130/L	AHTN	△	25,400	207
MY-HS425130/N	AHTN	△	25,400	207
MY-HS425130/W	AHTN	△	25,400	207
MY-HS425130/WW	AHTN	△	25,400	207
MY-HS430130/L	AHTN	△	25,900	207
MY-HS430130/N	AHTN	△	25,900	207
MY-HS430130/W	AHTN	△	25,900	207

機種名	定格	納期	希望小売価格	掲載ページ
MY-HS430130/WW	AHTN	△	25,900	207
MY-HS440130/L	AHTN	△	27,700	207
MY-HS440130/N	AHTN	△	27,700	207
MY-HS440130/W	AHTN	△	27,700	207
MY-HS440130/WW	AHTN	△	27,700	207
MY-HS440170/N	AHTN	△	30,700	207
MY-HS440170/W	AHTN	△	30,700	207
MY-HS440170/WW	AHTN	△	30,700	207
MY-HS450100/D	AHTN	△	35,200	207
MY-HS450100/L	AHTN	△	35,200	207
MY-HS450100/N	AHTN	△	35,200	207
MY-HS450100/W	AHTN	△	35,200	207
MY-HS450100/WW	AHTN	△	35,200	207
MY-HS450130/D	AHTN	△	31,200	207
MY-HS450130/L	AHTN	△	31,200	207
MY-HS450130/N	AHTN	△	31,200	207
MY-HS450130/W	AHTN	△	31,200	207
MY-HS450130/WW	AHTN	△	31,200	207
MY-HS450170/N	AHTN	△	34,200	207
MY-HS450170/W	AHTN	△	34,200	207
MY-HS450170/WW	AHTN	△	34,200	207
MY-HS470100/D	AHTN	△	39,200	207
MY-HS470100/N	AHTN	△	39,200	207
MY-HS470100/W	AHTN	△	39,200	207
MY-HS470100/WW	AHTN	△	39,200	207
MY-HS470130/D	AHTN	△	35,200	207
MY-HS470130/L	AHTN	△	35,200	207
MY-HS470130/N	AHTN	△	35,200	207
MY-HS470130/W	AHTN	△	35,200	207
MY-HS470130/WW	AHTN	△	35,200	207
MY-HS470170/D	AHTN	△	38,200	207
MY-HS470170/N	AHTN	△	38,200	207
MY-HS470170/W	AHTN	△	38,200	207
MY-HS470170/WW	AHTN	△	38,200	207
MY-L208130/L	AHTN	△	12,000	108
MY-L208130/N	AHTN	○	12,000	108
MY-L208130/W	AHTN	△	12,000	108
MY-L208130/WW	AHTN	△	12,000	108
MY-L208130S/L	AHTN	△	15,000	109
MY-L208130S/N	AHTN	△	15,000	109
MY-L208130S/W	AHTN	△	15,000	109
MY-L208130S/WW	AHTN	△	15,000	109
MY-L215130/D	AHTN	△	16,000	108
MY-L215130/L	AHTN	△	16,000	108
MY-L215130/L	AHZ	△	17,500	108
MY-L215130/N	AHTN	△	16,000	108
MY-L215130/N	AHZ	△	17,500	108
MY-L215130/W	AHTN	△	16,000	108
MY-L215130/W	AHZ	△	17,500	108
MY-L215130/WW	AHTN	△	16,000	108
MY-L215130/WW	AHZ	△	17,500	108
MY-L215130S/D	AHTN	△	19,000	109
MY-L215130S/L	AHTN	△	19,000	109
MY-L215130S/L	AHZ	△	20,500	109
MY-L215130S/N	AHTN	△	19,000	109
MY-L215130S/N	AHZ	△	20,500	109
MY-L215130S/W	AHTN	△	19,000	109
MY-L215130S/W	AHZ	△	20,500	109
MY-L215130S/WW	AHTN	△	19,000	109
MY-L215130S/WW	AHZ	△	20,500	109
MY-L230130/L	AHZ	△	21,500	108
MY-L230130/N	AHZ	△	21,500	108
MY-L230130/W	AHZ	△	21,500	108
MY-L230130/WW	AHZ	△	21,500	108
MY-L230130S/L	AHZ	△	24,500	109
MY-L230130S/N	AHZ	△	24,500	109
MY-L230130S/W	AHZ	△	24,500	109
MY-L230130S/WW	AHZ	△	24,500	109
MY-L420130/L	AHTN	△	16,500	19
MY-L420130/N	AHTN	△	16,500	19
MY-L420130/W	AHTN	△	16,500	19
MY-L420130/WW	AHTN	△	16,500	19
MY-L420130S/L	AHTN	△	19,500	21
MY-L420130S/N	AHTN	△	19,500	21
MY-L420130S/W	AHTN	△	19,500	21
MY-L420130S/WW	AHTN	△	19,500	21
MY-L425130/D	AHTN	△	18,000	19
MY-L425130/L	AHTN	△	18,000	19
MY-L425130/N	AHTN	○	18,000	19
MY-L425130/W	AHTN	△	18,000	19
MY-L425130/WW	AHTN	△	18,000	19
MY-L425130S/D	AHTN	△	21,000	21
MY-L425130S/L	AHTN	△	21,000	21
MY-L425130S/N	AHTN	△	21,000	21
MY-L425130S/W	AHTN	△	21,000	21
MY-L425130S/WW	AHTN	△	21,000	21
MY-L430130/D	AHZ	△	21,500	19
MY-L430130/L	AHTN	△	18,500	19
MY-L430130/L	AHZ	△	21,500	19
MY-L430130/N	AHTN	○	18,500	19
MY-L430130/N	ACTN	△	30,000	19
MY-L430130/N	AHZ	○	21,500	19
MY-L430130/W	AHTN	△	18,500	19
MY-L430130/W	AHZ	△	21,500	19
MY-L430130/WW	AHTN	△	18,500	19
MY-L430130/WW	AHZ	△	21,500	19
MY-L430130S/D	AHZ	△	24,500	21
MY-L430130S/L	AHTN	△	21,500	21
MY-L430130S/L	AHZ	△	24,500	21
MY-L430130S/N	AHTN	△	21,500	21
MY-L430130S/N	ACTN	△	33,000	21
MY-L430130S/N	AHZ	△	24,500	21
MY-L430130S/W	AHTN	△	21,500	21
MY-L430130S/W	AHZ	△	24,500	21
MY-L430130S/WW	AHTN	△	21,500	21
MY-L430130S/WW	AHZ	△	24,500	21
MY-L430140/N	AHTN	△	22,500	19
MY-L430140S/N	AHTN	△	25,500	21
MY-L430150/N	AHTN	△	22,500	19
MY-L430150S/N	AHTN	△	25,500	21
MY-L440130/L	AHTN	△	20,300	19
MY-L440130/L	AHZ	△	23,300	19
MY-L440130/N	AHTN	△	20,300	19
MY-L440130/N	AHZ	△	23,300	19
MY-L440130/W	AHTN	△	20,300	19
MY-L440130/W	AHZ	△	23,300	19
MY-L440130/WW	AHTN	△	20,300	19
MY-L440130/WW	AHZ	△	23,300	19
MY-L440130S/L	AHTN	△	23,300	21
MY-L440130S/L	AHZ	△	26,300	21
MY-L440130S/N	AHTN	△	23,300	21
MY-L440130S/N	AHZ	△	26,300	21
MY-L440130S/W	AHTN	△	23,300	21
MY-L440130S/W	AHZ	△	26,300	21
MY-L440130S/WW	AHTN	△	23,300	21
MY-L440130S/WW	AHZ	△	26,300	21
MY-L440170/N	AHTN	△	23,300	19
MY-L440170/W	AHTN	△	23,300	19
MY-L440170/WW	AHTN	△	23,300	19
MY-L440170S/N	AHTN	△	26,300	21
MY-L440170S/W	AHTN	△	26,300	21
MY-L440170S/WW	AHTN	△	26,300	21
MY-L450100/D	AHTN	△	27,800	19
MY-L450100/D	AHZ	△	30,800	19
MY-L450100/L	AHTN	△	27,800	19
MY-L450100/N	AHTN	△	27,800	19
MY-L450100/N	AHZ	△	30,800	19
MY-L450100/W	AHTN	△	27,800	19
MY-L450100/W	AHZ	△	30,800	19
MY-L450100/WW	AHTN	△	27,800	19
MY-L450100/WW	AHZ	△	30,800	19
MY-L450100S/D	AHTN	△	30,800	21
MY-L450100S/D	AHZ	△	33,800	21
MY-L450100S/L	AHTN	△	30,800	21
MY-L450100S/N	AHTN	△	30,800	21
MY-L450100S/N	AHZ	△	33,800	21
MY-L450100S/W	AHTN	△	30,800	21
MY-L450100S/W	AHZ	△	33,800	21
MY-L450100S/WW	AHTN	△	30,800	21
MY-L450100S/WW	AHZ	△	33,800	21
MY-L450130/D	AHTN	△	23,800	19
MY-L450130/D	AHZ	△	26,800	19
MY-L450130/L	AHTN	△	23,800	19
MY-L450130/L	AHZ	△	26,800	19
MY-L450130/N	AHTN	○	23,800	19
MY-L450130/N	ACTN	△	32,300	19
MY-L450130/N	AHZ	△	26,800	19
MY-L450130/W	AHTN	△	23,800	19
MY-L450130/W	AHZ	△	26,800	19
MY-L450130/WW	AHTN	△	23,800	19
MY-L450130/WW	AHZ	△	26,800	19
MY-L450130S/D	AHTN	△	26,800	21
MY-L450130S/D	AHZ	△	29,800	21
MY-L450130S/L	AHTN	△	26,800	21
MY-L450130S/L	AHZ	△	29,800	21

納期 ○=在庫対応品（配送期間を要します） △=受注生産品（ご注文後約2～6週間を要します） ★=在庫僅少品 サ=サービス部品
※納期は目安ですので、都度お問合せをお願いいたします。
※仕様は予告なしに変更される場合があります。

索引（形名検索）

機種名	定格	納期	希望小売価格	掲載ページ
MY-L450130S/N	AHTN	△	26,800	21
MY-L450130S/N	ACTN	△	35,300	21
MY-L450130S/N	AHZ	△	29,800	21
MY-L450130S/W	AHTN	△	26,800	21
MY-L450130S/W	AHZ	△	29,800	21
MY-L450130S/WW	AHTN	△	26,800	21
MY-L450130S/WW	AHZ	△	29,800	21
MY-L450140/N	AHTN	△	27,800	19
MY-L450140S/N	AHTN	△	30,800	21
MY-L450150/N	AHTN	△	27,800	19
MY-L450150S/N	AHTN	△	30,800	21
MY-L450170/N	AHTN	△	26,800	19
MY-L450170/W	AHTN	△	26,800	19
MY-L450170/WW	AHTN	△	26,800	19
MY-L450170S/N	AHTN	△	29,800	21
MY-L450170S/W	AHTN	△	29,800	21
MY-L450170S/WW	AHTN	△	29,800	21
MY-L470100/D	AHTN	△	31,800	19
MY-L470100/D	AHZ	△	34,800	19
MY-L470100/N	AHTN	△	31,800	19
MY-L470100/N	AHZ	△	34,800	19
MY-L470100/W	AHTN	△	31,800	19
MY-L470100/W	AHZ	△	34,800	19
MY-L470100/WW	AHTN	△	31,800	19
MY-L470100/WW	AHZ	△	34,800	19
MY-L470100S/D	AHTN	△	34,800	21
MY-L470100S/D	AHZ	△	37,800	21
MY-L470100S/N	AHTN	△	34,800	21
MY-L470100S/N	AHZ	△	37,800	21
MY-L470100S/W	AHTN	△	34,800	21
MY-L470100S/W	AHZ	△	37,800	21
MY-L470100S/WW	AHTN	△	34,800	21
MY-L470100S/WW	AHZ	△	37,800	21
MY-L470130/D	AHTN	△	27,800	19
MY-L470130/D	AHZ	△	30,800	19
MY-L470130/L	AHTN	△	27,800	19
MY-L470130/L	AHZ	△	30,800	19
MY-L470130/M	AHZ	△	41,300	19
MY-L470130/N	AHTN	○	27,800	19
MY-L470130/N	ACTN	△	39,300	19
MY-L470130/N	AHZ	○	30,800	19
MY-L470130/W	AHTN	△	27,800	19
MY-L470130/W	AHZ	△	30,800	19
MY-L470130/WW	AHTN	△	27,800	19
MY-L470130/WW	AHZ	△	30,800	19
MY-L470130S/D	AHTN	△	30,800	21
MY-L470130S/D	AHZ	△	33,800	21
MY-L470130S/L	AHTN	△	30,800	21
MY-L470130S/L	AHZ	△	33,800	21
MY-L470130S/N	AHTN	△	30,800	21
MY-L470130S/N	ACTN	△	42,300	21
MY-L470130S/N	AHZ	△	33,800	21
MY-L470130S/W	AHTN	△	30,800	21
MY-L470130S/W	AHZ	△	33,800	21
MY-L470130S/WW	AHTN	△	30,800	21

機種名	定格	納期	希望小売価格	掲載ページ
MY-L470130S/WW	AHZ	△	33,800	21
MY-L470140/N	AHTN	△	31,800	19
MY-L470140S/N	AHTN	△	34,800	21
MY-L470150/N	AHTN	△	31,800	19
MY-L470150S/N	AHTN	△	34,800	21
MY-L470170/D	AHTN	△	30,800	19
MY-L470170/N	AHTN	△	30,800	19
MY-L470170/W	AHTN	△	30,800	19
MY-L470170/WW	AHTN	△	30,800	19
MY-L470170S/D	AHTN	△	33,800	21
MY-L470170S/N	AHTN	△	33,800	21
MY-L470170S/W	AHTN	△	33,800	21
MY-L470170S/WW	AHTN	△	33,800	21
MY-L810100/N	AHTN	△	55,500	87
MY-L810100/W	AHTN	△	55,500	87
MY-L810100/WW	AHTN	△	55,500	87
MY-L810100S/N	AHTN	△	59,500	89
MY-L810100S/W	AHTN	△	59,500	89
MY-L810100S/WW	AHTN	△	59,500	89
MY-L810130/D	AHTN	△	47,500	87
MY-L810130/N	AHTN	△	47,500	87
MY-L810130/W	AHTN	△	47,500	87
MY-L810130/WW	AHTN	△	47,500	87
MY-L810130S/D	AHTN	△	51,500	89
MY-L810130S/N	AHTN	△	51,500	89
MY-L810130S/W	AHTN	△	51,500	89
MY-L810130S/WW	AHTN	△	51,500	89
MY-L814100/D	AHTN	△	63,000	87
MY-L814100/N	AHTN	△	63,000	87
MY-L814100/N	AHZ	△	66,000	87
MY-L814100/W	AHTN	△	63,000	87
MY-L814100/W	AHZ	△	66,000	87
MY-L814100/WW	AHTN	△	63,000	87
MY-L814100/WW	AHZ	△	66,000	87
MY-L814100S/D	AHTN	△	67,000	89
MY-L814100S/N	AHTN	△	67,000	89
MY-L814100S/N	AHZ	△	70,000	89
MY-L814100S/W	AHTN	△	67,000	89
MY-L814100S/W	AHZ	△	70,000	89
MY-L814100S/WW	AHTN	△	67,000	89
MY-L814100S/WW	AHZ	△	70,000	89
MY-L814130/N	AHTN	△	55,000	87
MY-L814130/N	AHZ	△	58,000	87
MY-L814130/W	AHZ	△	58,000	87
MY-L814130/WW	AHZ	△	58,000	87
MY-L814130S/N	AHTN	△	59,000	89
MY-L814130S/N	AHZ	△	62,000	89
MY-L814130S/W	AHZ	△	62,000	89
MY-L814130S/WW	AHZ	△	62,000	89
MY-L850130/N	AHTN	△	32,500	87
MY-L850130/W	AHTN	△	32,500	87
MY-L850130/WW	AHTN	△	32,500	87
MY-L850130S/N	AHTN	△	36,500	89
MY-L850130S/W	AHTN	△	36,500	89
MY-L850130S/WW	AHTN	△	36,500	89

機種名	定格	納期	希望小売価格	掲載ページ
MY-L865130/N	AHTN	△	36,500	87
MY-L865130/N	AHZ	△	39,500	87
MY-L865130/W	AHZ	△	39,500	87
MY-L865130/WW	AHZ	△	39,500	87
MY-L865130S/N	AHTN	△	40,500	89
MY-L865130S/N	AHZ	△	43,500	89
MY-L865130S/W	AHZ	△	43,500	89
MY-L865130S/WW	AHZ	△	43,500	89
MY-L910100/N	AHTN	△	55,500	61
MY-L910100/W	AHTN	△	55,500	61
MY-L910100/WW	AHTN	△	55,500	61
MY-L910100S/N	AHTN	△	59,500	63
MY-L910100S/W	AHTN	△	59,500	63
MY-L910100S/WW	AHTN	△	59,500	63
MY-L910130/D	AHTN	△	47,500	61
MY-L910130/N	AHTN	△	47,500	61
MY-L910130/W	AHTN	△	47,500	61
MY-L910130/WW	AHTN	△	47,500	61
MY-L910130S/D	AHTN	△	51,500	63
MY-L910130S/N	AHTN	△	51,500	63
MY-L910130S/W	AHTN	△	51,500	63
MY-L910130S/WW	AHTN	△	51,500	63
MY-L914100/D	AHTN	△	63,000	61
MY-L914100/N	AHTN	△	63,000	61
MY-L914100/N	AHZ	△	66,000	61
MY-L914100/W	AHTN	△	63,000	61
MY-L914100/W	AHZ	△	66,000	61
MY-L914100/WW	AHTN	△	63,000	61
MY-L914100/WW	AHZ	△	66,000	61
MY-L914100S/D	AHTN	△	67,000	63
MY-L914100S/N	AHTN	△	67,000	63
MY-L914100S/N	AHZ	△	70,000	63
MY-L914100S/W	AHTN	△	67,000	63
MY-L914100S/W	AHZ	△	70,000	63
MY-L914100S/WW	AHTN	△	67,000	63
MY-L914100S/WW	AHZ	△	70,000	63
MY-L914130/N	AHTN	△	55,000	61
MY-L914130/N	AHZ	△	58,000	61
MY-L914130/W	AHZ	△	58,000	61
MY-L914130/WW	AHZ	△	58,000	61
MY-L914130S/N	AHTN	△	59,000	63
MY-L914130S/N	AHZ	△	62,000	63
MY-L914130S/W	AHZ	△	62,000	63
MY-L914130S/WW	AHZ	△	62,000	63
MY-L950130/N	AHTN	△	32,500	61
MY-L950130/W	AHTN	△	32,500	61
MY-L950130/WW	AHTN	△	32,500	61
MY-L950130S/N	AHTN	△	36,500	63
MY-L950130S/W	AHTN	△	36,500	63
MY-L950130S/WW	AHTN	△	36,500	63
MY-L965130/N	AHTN	△	36,500	61
MY-L965130/N	AHZ	△	39,500	61
MY-L965130/W	AHZ	△	39,500	61
MY-L965130/WW	AHZ	△	39,500	61
MY-L965130S/N	AHTN	△	40,500	63

機種名	定格	納期	希望小売価格	掲載ページ
MY-L965130S/N	AHZ	△	43,500	63
MY-L965130S/W	AHZ	△	43,500	63
MY-L965130S/WW	AHZ	△	43,500	63
MY-LH208130/N	AHTN	△	57,500	613
MY-LH215130/N	AHTN	△	61,500	613
MY-LK425130/N	AHTN	△	64,200	611
MY-LK430130/N	AHTN	△	64,700	611
MY-LK450130/N	AHTN	△	70,000	611
MY-LK470130/N	AHTN	△	74,000	611
MY-LS420130/L	AHTN	△	23,500	206
MY-LS420130/N	AHTN	△	23,500	206
MY-LS420130/W	AHTN	△	23,500	206
MY-LS420130/WW	AHTN	△	23,500	206
MY-LS425130/D	AHTN	△	25,000	206
MY-LS425130/L	AHTN	△	25,000	206
MY-LS425130/N	AHTN	△	25,000	206
MY-LS425130/W	AHTN	△	25,000	206
MY-LS425130/WW	AHTN	△	25,000	206
MY-LS430130/L	AHTN	△	25,500	206
MY-LS430130/N	AHTN	△	25,500	206
MY-LS430130/W	AHTN	△	25,500	206
MY-LS430130/WW	AHTN	△	25,500	206
MY-LS440130/L	AHTN	△	27,300	206
MY-LS440130/N	AHTN	△	27,300	206
MY-LS440130/W	AHTN	△	27,300	206
MY-LS440130/WW	AHTN	△	27,300	206
MY-LS440170/N	AHTN	△	30,300	206
MY-LS440170/W	AHTN	△	30,300	206
MY-LS440170/WW	AHTN	△	30,300	206
MY-LS450100/D	AHTN	△	34,800	206
MY-LS450100/L	AHTN	△	34,800	206
MY-LS450100/N	AHTN	△	34,800	206
MY-LS450100/W	AHTN	△	34,800	206
MY-LS450100/WW	AHTN	△	34,800	206
MY-LS450130/D	AHTN	△	30,800	206
MY-LS450130/L	AHTN	△	30,800	206
MY-LS450130/N	AHTN	△	30,800	206
MY-LS450130/W	AHTN	△	30,800	206
MY-LS450130/WW	AHTN	△	30,800	206
MY-LS450170/N	AHTN	△	33,800	206
MY-LS450170/W	AHTN	△	33,800	206
MY-LS450170/WW	AHTN	△	33,800	206
MY-LS470100/D	AHTN	△	38,800	206
MY-LS470100/N	AHTN	△	38,800	206
MY-LS470100/W	AHTN	△	38,800	206
MY-LS470100/WW	AHTN	△	38,800	206
MY-LS470130/D	AHTN	△	34,800	206
MY-LS470130/L	AHTN	△	34,800	206
MY-LS470130/N	AHTN	△	34,800	206
MY-LS470130/W	AHTN	△	34,800	206
MY-LS470130/WW	AHTN	△	34,800	206
MY-LS470170/D	AHTN	△	37,800	206
MY-LS470170/N	AHTN	△	37,800	206
MY-LS470170/W	AHTN	△	37,800	206
MY-LS470170/WW	AHTN	△	37,800	206

機種名	定格	納期	希望小売価格	掲載ページ
MY-N420131/L	AHTN	△	24,700	219
MY-N420131/N	AHTN	△	24,700	219
MY-N420131/W	AHTN	△	24,700	219
MY-N420131/WW	AHTN	△	24,700	219
MY-N420132/L	AHTN	△	24,700	225
MY-N420132/N	AHTN	△	24,700	225
MY-N420132/W	AHTN	△	24,700	225
MY-N420132/WW	AHTN	△	24,700	225
MY-N425131/D	AHTN	△	26,200	219
MY-N425131/L	AHTN	△	26,200	219
MY-N425131/N	AHTN	△	26,200	219
MY-N425131/W	AHTN	△	26,200	219
MY-N425131/WW	AHTN	△	26,200	219
MY-N425132/D	AHTN	△	26,200	225
MY-N425132/L	AHTN	△	26,200	225
MY-N425132/N	AHTN	△	26,200	225
MY-N425132/W	AHTN	△	26,200	225
MY-N425132/WW	AHTN	△	26,200	225
MY-N430131/D	AHZ	△	29,700	219
MY-N430131/L	AHTN	△	26,700	219
MY-N430131/L	AHZ	△	29,700	219
MY-N430131/N	AHTN	△	26,700	219
MY-N430131/N	ACTN	△	38,200	219
MY-N430131/N	AHZ	△	29,700	219
MY-N430131/W	AHTN	△	26,700	219
MY-N430131/W	AHZ	△	29,700	219
MY-N430131/WW	AHTN	△	26,700	219
MY-N430131/WW	AHZ	△	29,700	219
MY-N430132/D	AHZ	△	29,700	225
MY-N430132/L	AHTN	△	26,700	225
MY-N430132/L	AHZ	△	29,700	225
MY-N430132/N	AHTN	△	26,700	225
MY-N430132/N	ACTN	△	38,200	225
MY-N430132/N	AHZ	△	29,700	225
MY-N430132/W	AHTN	△	26,700	225
MY-N430132/W	AHZ	△	29,700	225
MY-N430132/WW	AHTN	△	26,700	225
MY-N430132/WW	AHZ	△	29,700	225
MY-N430140/N	AHTN	△	39,700	216
MY-N430141/N	AHTN	△	30,700	219
MY-N430142/N	AHTN	△	30,700	225
MY-N430151/N	AHTN	△	30,700	219
MY-N430152/N	AHTN	△	30,700	225
MY-N440131/L	AHTN	△	28,500	219
MY-N440131/L	AHZ	△	31,500	219
MY-N440131/N	AHTN	△	28,500	219
MY-N440131/N	AHZ	△	31,500	219
MY-N440131/W	AHTN	△	28,500	219
MY-N440131/W	AHZ	△	31,500	219
MY-N440131/WW	AHTN	△	28,500	219
MY-N440131/WW	AHZ	△	31,500	219
MY-N440132/L	AHTN	△	28,500	225
MY-N440132/L	AHZ	△	31,500	225
MY-N440132/N	AHTN	△	28,500	225
MY-N440132/N	AHZ	△	31,500	225

機種名	定格	納期	希望小売価格	掲載ページ
MY-N440132/W	AHTN	△	28,500	225
MY-N440132/W	AHZ	△	31,500	225
MY-N440132/WW	AHTN	△	28,500	225
MY-N440132/WW	AHZ	△	31,500	225
MY-N440171/N	AHTN	△	31,500	219
MY-N440171/W	AHTN	△	31,500	219
MY-N440171/WW	AHTN	△	31,500	219
MY-N440172/N	AHTN	△	31,500	225
MY-N440172/W	AHTN	△	31,500	225
MY-N440172/WW	AHTN	△	31,500	225
MY-N450101/D	AHTN	△	36,000	219
MY-N450101/D	AHZ	△	39,000	219
MY-N450101/L	AHTN	△	36,000	219
MY-N450101/N	AHTN	△	36,000	219
MY-N450101/N	AHZ	△	39,000	219
MY-N450101/W	AHTN	△	36,000	219
MY-N450101/W	AHZ	△	39,000	219
MY-N450101/WW	AHTN	△	36,000	219
MY-N450101/WW	AHZ	△	39,000	219
MY-N450102/D	AHTN	△	36,000	225
MY-N450102/D	AHZ	△	39,000	225
MY-N450102/L	AHTN	△	36,000	225
MY-N450102/N	AHTN	△	36,000	225
MY-N450102/N	AHZ	△	39,000	225
MY-N450102/W	AHTN	△	36,000	225
MY-N450102/W	AHZ	△	39,000	225
MY-N450102/WW	AHTN	△	36,000	225
MY-N450102/WW	AHZ	△	39,000	225
MY-N450131/D	AHTN	△	32,000	219
MY-N450131/D	AHZ	△	35,000	219
MY-N450131/L	AHTN	△	32,000	219
MY-N450131/L	AHZ	△	35,000	219
MY-N450131/N	AHTN	△	32,000	219
MY-N450131/N	ACTN	△	40,500	219
MY-N450131/N	AHZ	△	35,000	219
MY-N450131/W	AHTN	△	32,000	219
MY-N450131/W	AHZ	△	35,000	219
MY-N450131/WW	AHTN	△	32,000	219
MY-N450131/WW	AHZ	△	35,000	219
MY-N450132/D	AHTN	△	32,000	225
MY-N450132/D	AHZ	△	35,000	225
MY-N450132/L	AHTN	△	32,000	225
MY-N450132/L	AHZ	△	35,000	225
MY-N450132/N	AHTN	△	32,000	225
MY-N450132/N	ACTN	△	40,500	225
MY-N450132/N	AHZ	△	35,000	225
MY-N450132/W	AHTN	△	32,000	225
MY-N450132/W	AHZ	△	35,000	225
MY-N450132/WW	AHTN	△	32,000	225
MY-N450132/WW	AHZ	△	35,000	225
MY-N450140/N	AHTN	△	45,000	216
MY-N450141/N	AHTN	△	36,000	219
MY-N450142/N	AHTN	△	36,000	225
MY-N450151/N	AHTN	△	36,000	219
MY-N450152/N	AHTN	△	36,000	225

納期 ○=在庫対応品（配送期間を要します） △=受注生産品（ご注文後約2～6週間を要します） ★=在庫僅少品 サ=サービス部品
※納期は目安ですので、都度お問合せをお願いいたします。
※仕様は予告なしに変更される場合があります。

索引（形名検索）

機種名	定格	納期	希望小売価格	掲載ページ
MY-N450171/N	AHTN	△	35,000	219
MY-N450171/W	AHTN	△	35,000	219
MY-N450171/WW	AHTN	△	35,000	219
MY-N450172/N	AHTN	△	35,000	225
MY-N450172/W	AHTN	△	35,000	225
MY-N450172/WW	AHTN	△	35,000	225
MY-N470101/D	AHTN	△	40,000	219
MY-N470101/D	AHZ	△	43,000	219
MY-N470101/N	AHTN	△	40,000	219
MY-N470101/N	AHZ	△	43,000	219
MY-N470101/W	AHTN	△	40,000	219
MY-N470101/W	AHZ	△	43,000	219
MY-N470101/WW	AHTN	△	40,000	219
MY-N470101/WW	AHZ	△	43,000	219
MY-N470102/D	AHTN	△	40,000	225
MY-N470102/D	AHZ	△	43,000	225
MY-N470102/N	AHTN	△	40,000	225
MY-N470102/N	AHZ	△	43,000	225
MY-N470102/W	AHTN	△	40,000	225
MY-N470102/W	AHZ	△	43,000	225
MY-N470102/WW	AHTN	△	40,000	225
MY-N470102/WW	AHZ	△	43,000	225
MY-N470131/D	AHTN	△	36,000	219
MY-N470131/D	AHZ	△	39,000	219
MY-N470131/L	AHTN	△	36,000	219
MY-N470131/L	AHZ	△	39,000	219
MY-N470131/M	AHZ	△	49,500	219
MY-N470131/N	AHTN	△	36,000	219
MY-N470131/N	ACTN	△	47,500	219
MY-N470131/N	AHZ	△	39,000	219
MY-N470131/W	AHTN	△	36,000	219
MY-N470131/W	AHZ	△	39,000	219
MY-N470131/WW	AHTN	△	36,000	219
MY-N470131/WW	AHZ	△	39,000	219
MY-N470132/D	AHTN	△	36,000	225
MY-N470132/D	AHZ	△	39,000	225
MY-N470132/L	AHTN	△	36,000	225
MY-N470132/L	AHZ	△	39,000	225
MY-N470132/M	AHZ	△	49,500	225
MY-N470132/N	AHTN	△	36,000	225
MY-N470132/N	ACTN	△	47,500	225
MY-N470132/N	AHZ	△	39,000	225
MY-N470132/W	AHTN	△	36,000	225
MY-N470132/W	AHZ	△	39,000	225
MY-N470132/WW	AHTN	△	36,000	225
MY-N470132/WW	AHZ	△	39,000	225
MY-N470140/N	AHTN	△	49,000	216
MY-N470141/N	AHTN	△	40,000	219
MY-N470142/N	AHTN	△	40,000	225
MY-N470151/N	AHTN	△	40,000	219
MY-N470152/N	AHTN	△	40,000	225
MY-N470171/D	AHTN	△	39,000	219
MY-N470171/N	AHTN	△	39,000	219
MY-N470171/W	AHTN	△	39,000	219
MY-N470171/WW	AHTN	△	39,000	219
MY-N470172/D	AHTN	△	39,000	225
MY-N470172/N	AHTN	△	39,000	225
MY-N470172/W	AHTN	△	39,000	225
MY-N470172/WW	AHTN	△	39,000	225
MY-N810101/N	AHTN	△	70,500	221
MY-N810101/W	AHTN	△	70,500	221
MY-N810101/WW	AHTN	△	70,500	221
MY-N810131/D	AHTN	△	62,500	221
MY-N810131/N	AHTN	△	62,500	221
MY-N810131/W	AHTN	△	62,500	221
MY-N810131/WW	AHTN	△	62,500	221
MY-N814101/D	AHTN	△	78,000	221
MY-N814101/N	AHTN	△	78,000	221
MY-N814101/N	AHZ	△	81,000	221
MY-N814101/W	AHTN	△	78,000	221
MY-N814101/W	AHZ	△	81,000	221
MY-N814101/WW	AHTN	△	78,000	221
MY-N814101/WW	AHZ	△	81,000	221
MY-N814131/N	AHTN	△	70,000	221
MY-N814131/N	AHZ	△	73,000	221
MY-N814131/W	AHZ	△	73,000	221
MY-N814131/WW	AHZ	△	73,000	221
MY-N850131/N	AHTN	△	47,500	221
MY-N850131/W	AHTN	△	47,500	221
MY-N850131/WW	AHTN	△	47,500	221
MY-N865131/N	AHTN	△	51,500	221
MY-N865131/N	AHZ	△	54,500	221
MY-N865131/W	AHZ	△	54,500	221
MY-N865131/WW	AHZ	△	54,500	221
MY-N910101/N	AHTN	△	70,500	220
MY-N910101/W	AHTN	△	70,500	220
MY-N910101/WW	AHTN	△	70,500	220
MY-N910131/D	AHTN	△	62,500	220
MY-N910131/N	AHTN	△	62,500	220
MY-N910131/W	AHTN	△	62,500	220
MY-N910131/WW	AHTN	△	62,500	220
MY-N914101/D	AHTN	△	78,000	220
MY-N914101/N	AHTN	△	78,000	220
MY-N914101/N	AHZ	△	81,000	220
MY-N914101/W	AHTN	△	78,000	220
MY-N914101/W	AHZ	△	81,000	220
MY-N914101/WW	AHTN	△	78,000	220
MY-N914101/WW	AHZ	△	81,000	220
MY-N914131/N	AHTN	△	70,000	220
MY-N914131/N	AHZ	△	73,000	220
MY-N914131/W	AHZ	△	73,000	220
MY-N914131/WW	AHZ	△	73,000	220
MY-N950131/N	AHTN	△	47,500	220
MY-N950131/W	AHTN	△	47,500	220
MY-N950131/WW	AHTN	△	47,500	220
MY-N965131/N	AHTN	△	51,500	220
MY-N965131/N	AHZ	△	54,500	220
MY-N965131/W	AHZ	△	54,500	220
MY-N965131/WW	AHZ	△	54,500	220
MY-SC412000L/4	AHTZ	△	70,000	166
MY-SC412000N/4	AHTZ	○	70,000	166
MY-SC412000W/4	AHTZ	△	70,000	166
MY-SC412000WW/4	AHTZ	△	70,000	166
MY-SC412001L/5	AHTZ	△	78,000	168
MY-SC412001N/5	AHTZ	○	78,000	168
MY-SC412001W/5	AHTZ	△	78,000	168
MY-SC412001WW/5	AHTZ	△	78,000	168
MY-SC412002L/4	AHTZ	△	85,000	167
MY-SC412002N/4	AHTZ	△	85,000	167
MY-SC412002W/4	AHTZ	△	85,000	167
MY-SC412002WW/4	AHTZ	△	85,000	167
MY-SC460000L/4	AHTZ	△	60,000	166
MY-SC460000N/4	AHTZ	○	60,000	166
MY-SC460000W/4	AHTZ	△	60,000	166
MY-SC460000WW/4	AHTZ	△	60,000	166
MY-SC460001L/5	AHTZ	△	68,000	168
MY-SC460001N/5	AHTZ	○	68,000	168
MY-SC460001W/5	AHTZ	△	68,000	168
MY-SC460001WW/5	AHTZ	△	68,000	168
MY-SC460002L/4	AHTZ	△	75,000	167
MY-SC460002N/4	AHTZ	△	75,000	167
MY-SC460002W/4	AHTZ	△	75,000	167
MY-SC460002WW/4	AHTZ	△	75,000	167
MY-SC485000L/4	AHTZ	△	65,000	166
MY-SC485000N/4	AHTZ	△	65,000	166
MY-SC485000W/4	AHTZ	△	65,000	166
MY-SC485000WW/4	AHTZ	△	65,000	166
MY-SC485001L/5	AHTZ	△	73,000	168
MY-SC485001N/5	AHTZ	△	73,000	168
MY-SC485001W/5	AHTZ	△	73,000	168
MY-SC485001WW/5	AHTZ	△	73,000	168
MY-SC485002L/4	AHTZ	△	80,000	167
MY-SC485002N/4	AHTZ	△	80,000	167
MY-SC485002W/4	AHTZ	△	80,000	167
MY-SC485002WW/4	AHTZ	△	80,000	167
MY-SK412000L/4	AHTZ	△	79,000	169
MY-SK412000L/5	AHTZ	△	79,000	174
MY-SK412000N/4	AHTZ	△	79,000	169
MY-SK412000N/5	AHTZ	△	79,000	174
MY-SK412000W/4	AHTZ	△	79,000	169
MY-SK412000W/5	AHTZ	△	79,000	174
MY-SK412000WW/4	AHTZ	△	79,000	169
MY-SK412000WW/5	AHTZ	△	79,000	174
MY-SK412001L/4	AHTZ	△	89,000	172
MY-SK412001N/4	AHTZ	△	89,000	172
MY-SK412001W/4	AHTZ	△	89,000	172
MY-SK412001WW/4	AHTZ	△	89,000	172
MY-SK412002L/4	AHTZ	受注	89,000	173
MY-SK412002N/4	AHTZ	受注	89,000	173
MY-SK412002W/4	AHTZ	受注	89,000	173
MY-SK412002WW/4	AHTZ	受注	89,000	173
MY-SK412003L/4	AHTZ	受注	85,000	171
MY-SK412003N/4	AHTZ	受注	85,000	171
MY-SK412003W/4	AHTZ	受注	85,000	171
MY-SK412003WW/4	AHTZ	受注	85,000	171

機種名	定格	納期	希望小売価格	掲載ページ
MY-SK412004L/4	AHTZ	△	79,000	170
MY-SK412004N/4	AHTZ	△	79,000	170
MY-SK412004W/4	AHTZ	△	79,000	170
MY-SK412004WW/4	AHTZ	△	79,000	170
MY-SK460000L/4	AHTZ	△	69,000	169
MY-SK460000L/5	AHTZ	△	69,000	174
MY-SK460000N/4	AHTZ	△	69,000	169
MY-SK460000N/5	AHTZ	△	69,000	174
MY-SK460000W/4	AHTZ	△	69,000	169
MY-SK460000W/5	AHTZ	△	69,000	174
MY-SK460000WW/4	AHTZ	△	69,000	169
MY-SK460000WW/5	AHTZ	△	69,000	174
MY-SK460001L/4	AHTZ	△	79,000	172
MY-SK460001N/4	AHTZ	△	79,000	172
MY-SK460001W/4	AHTZ	△	79,000	172
MY-SK460001WW/4	AHTZ	△	79,000	172
MY-SK460002L/4	AHTZ	受注	79,000	173
MY-SK460002N/4	AHTZ	受注	79,000	173
MY-SK460002W/4	AHTZ	受注	79,000	173
MY-SK460002WW/4	AHTZ	受注	79,000	173
MY-SK460003L/4	AHTZ	受注	75,000	171
MY-SK460003N/4	AHTZ	受注	75,000	171
MY-SK460003W/4	AHTZ	受注	75,000	171
MY-SK460003WW/4	AHTZ	受注	75,000	171
MY-SK460004L/4	AHTZ	△	69,000	170
MY-SK460004N/4	AHTZ	△	69,000	170
MY-SK460004W/4	AHTZ	△	69,000	170
MY-SK460004WW/4	AHTZ	△	69,000	170
MY-SK485000L/4	AHTZ	△	74,000	169
MY-SK485000L/5	AHTZ	△	74,000	174
MY-SK485000N/4	AHTZ	△	74,000	169
MY-SK485000N/5	AHTZ	△	74,000	174
MY-SK485000W/4	AHTZ	△	74,000	169
MY-SK485000W/5	AHTZ	△	74,000	174
MY-SK485000WW/4	AHTZ	△	74,000	169
MY-SK485000WW/5	AHTZ	△	74,000	174
MY-SK485001L/4	AHTZ	△	84,000	172
MY-SK485001N/4	AHTZ	△	84,000	172
MY-SK485001W/4	AHTZ	△	84,000	172
MY-SK485001WW/4	AHTZ	△	84,000	172
MY-SK485002L/4	AHTZ	受注	84,000	173
MY-SK485002N/4	AHTZ	受注	84,000	173
MY-SK485002W/4	AHTZ	受注	84,000	173
MY-SK485002WW/4	AHTZ	受注	84,000	173
MY-SK485003L/4	AHTZ	受注	80,000	171
MY-SK485003N/4	AHTZ	受注	80,000	171
MY-SK485003W/4	AHTZ	受注	80,000	171
MY-SK485003WW/4	AHTZ	受注	80,000	171
MY-SK485004L/4	AHTZ	△	74,000	170
MY-SK485004N/4	AHTZ	△	74,000	170
MY-SK485004W/4	AHTZ	△	74,000	170
MY-SK485004WW/4	AHTZ	△	74,000	170
MY-V208130/L	AHTN	△	12,000	104
MY-V208130/N	AHTN	○	12,000	104
MY-V208130/W	AHTN	△	12,000	104
MY-V208130/WW	AHTN	△	12,000	104
MY-V208130S/L	AHTN	△	15,000	105
MY-V208130S/N	AHTN	△	15,000	105
MY-V208130S/W	AHTN	△	15,000	105
MY-V208130S/WW	AHTN	△	15,000	105
MY-V208131/L	AHTN	△	12,200	106
MY-V208131/N	AHTN	○	12,200	106
MY-V208131/W	AHTN	△	12,200	106
MY-V208131/WW	AHTN	△	12,200	106
MY-V208131S/L	AHTN	△	15,200	107
MY-V208131S/N	AHTN	△	15,200	107
MY-V208131S/W	AHTN	△	15,200	107
MY-V208131S/WW	AHTN	△	15,200	107
MY-V215130/D	AHTN	△	16,000	104
MY-V215130/L	AHTN	△	16,000	104
MY-V215130/L	AHZ	△	17,500	104
MY-V215130/N	AHTN	△	16,000	104
MY-V215130/N	AHZ	△	17,500	104
MY-V215130/W	AHTN	△	16,000	104
MY-V215130/W	AHZ	△	17,500	104
MY-V215130/WW	AHTN	△	16,000	104
MY-V215130/WW	AHZ	△	17,500	104
MY-V215130S/D	AHTN	△	19,000	105
MY-V215130S/L	AHTN	△	19,000	105
MY-V215130S/L	AHZ	△	20,500	105
MY-V215130S/N	AHTN	△	19,000	105
MY-V215130S/N	AHZ	△	20,500	105
MY-V215130S/W	AHTN	△	19,000	105
MY-V215130S/W	AHZ	△	20,500	105
MY-V215130S/WW	AHTN	△	19,000	105
MY-V215130S/WW	AHZ	△	20,500	105
MY-V215131/D	AHTN	△	16,200	106
MY-V215131/L	AHTN	△	16,200	106
MY-V215131/L	AHZ	△	17,700	106
MY-V215131/N	AHTN	△	16,200	106
MY-V215131/N	AHZ	△	17,700	106
MY-V215131/W	AHTN	△	16,200	106
MY-V215131/W	AHZ	△	17,700	106
MY-V215131/WW	AHTN	△	16,200	106
MY-V215131/WW	AHZ	△	17,700	106
MY-V215131S/D	AHTN	△	19,200	107
MY-V215131S/L	AHTN	△	19,200	107
MY-V215131S/L	AHZ	△	20,700	107
MY-V215131S/N	AHTN	△	19,200	107
MY-V215131S/N	AHZ	△	20,700	107
MY-V215131S/W	AHTN	△	19,200	107
MY-V215131S/W	AHZ	△	20,700	107
MY-V215131S/WW	AHTN	△	19,200	107
MY-V215131S/WW	AHZ	△	20,700	107
MY-V230130/L	AHZ	△	21,500	104
MY-V230130/N	AHZ	△	21,500	104
MY-V230130/W	AHZ	△	21,500	104
MY-V230130/WW	AHZ	△	21,500	104
MY-V230130S/L	AHZ	△	24,500	105
MY-V230130S/N	AHZ	△	24,500	105
MY-V230130S/W	AHZ	△	24,500	105
MY-V230130S/WW	AHZ	△	24,500	105
MY-V230131/L	AHZ	△	21,700	106
MY-V230131/N	AHZ	△	21,700	106
MY-V230131/W	AHZ	△	21,700	106
MY-V230131/WW	AHZ	△	21,700	106
MY-V230131S/L	AHZ	△	24,700	107
MY-V230131S/N	AHZ	△	24,700	107
MY-V230131S/W	AHZ	△	24,700	107
MY-V230131S/WW	AHZ	△	24,700	107
MY-V420130/L	AHTN	△	16,500	9
MY-V420130/N	AHTN	△	16,500	9
MY-V420130/W	AHTN	△	16,500	9
MY-V420130/WW	AHTN	△	16,500	9
MY-V420130S/L	AHTN	△	19,500	11
MY-V420130S/N	AHTN	△	19,500	11
MY-V420130S/W	AHTN	△	19,500	11
MY-V420130S/WW	AHTN	△	19,500	11
MY-V420131/L	AHTN	△	16,700	15
MY-V420131/N	AHTN	△	16,700	15
MY-V420131/W	AHTN	△	16,700	15
MY-V420131/WW	AHTN	△	16,700	15
MY-V420131S/L	AHTN	△	19,700	17
MY-V420131S/N	AHTN	△	19,700	17
MY-V420131S/W	AHTN	△	19,700	17
MY-V420131S/WW	AHTN	△	19,700	17
MY-V420132/L	AHTN	△	16,500	13
MY-V420132/N	AHTN	△	16,500	13
MY-V420132/W	AHTN	△	16,500	13
MY-V420132/WW	AHTN	△	16,500	13
MY-V425130/D	AHTN	△	18,000	9
MY-V425130/L	AHTN	△	18,000	9
MY-V425130/N	AHTN	○	18,000	9
MY-V425130/W	AHTN	△	18,000	9
MY-V425130/WW	AHTN	△	18,000	9
MY-V425130S/D	AHTN	△	21,000	11
MY-V425130S/L	AHTN	△	21,000	11
MY-V425130S/N	AHTN	△	21,000	11
MY-V425130S/W	AHTN	△	21,000	11
MY-V425130S/WW	AHTN	△	21,000	11
MY-V425131/D	AHTN	△	18,200	15
MY-V425131/L	AHTN	△	18,200	15
MY-V425131/N	AHTN	○	18,200	15
MY-V425131/W	AHTN	△	18,200	15
MY-V425131/WW	AHTN	△	18,200	15
MY-V425131S/D	AHTN	△	21,200	17
MY-V425131S/L	AHTN	△	21,200	17
MY-V425131S/N	AHTN	△	21,200	17
MY-V425131S/W	AHTN	△	21,200	17
MY-V425131S/WW	AHTN	△	21,200	17
MY-V425132/D	AHTN	△	18,000	13
MY-V425132/L	AHTN	△	18,000	13
MY-V425132/N	AHTN	△	18,000	13
MY-V425132/W	AHTN	△	18,000	13
MY-V425132/WW	AHTN	△	18,000	13

納期 ○=在庫対応品（配送期間を要します） △=受注生産品（ご注文後約2～6週間を要します） ★=在庫僅少品 サ=サービス部品
※納期は目安ですので、都度お問合せをお願いいたします。
※仕様は予告なしに変更される場合があります。

索引（形名検索）

機種名	定格	納期	希望小売価格	掲載ページ
MY-V430130/D	AHZ	△	21,500	9
MY-V430130/L	AHTN	△	18,500	9
MY-V430130/L	AHZ	△	21,500	9
MY-V430130/N	AHTN	○	18,500	9
MY-V430130/N	ACTN	△	30,000	9、50、229
MY-V430130/N	AHZ	○	21,500	9
MY-V430130/W	AHTN	△	18,500	9
MY-V430130/W	AHZ	△	21,500	9
MY-V430130/WW	AHTN	△	18,500	9
MY-V430130/WW	AHZ	△	21,500	9
MY-V430130S/D	AHZ	△	24,500	11
MY-V430130S/L	AHTN	△	21,500	11
MY-V430130S/L	AHZ	△	24,500	11
MY-V430130S/N	AHTN	△	21,500	11
MY-V430130S/N	ACTN	△	33,000	11
MY-V430130S/N	AHZ	△	24,500	11
MY-V430130S/W	AHTN	△	21,500	11
MY-V430130S/W	AHZ	△	24,500	11
MY-V430130S/WW	AHTN	△	21,500	11
MY-V430130S/WW	AHZ	△	24,500	11
MY-V430131/D	AHZ	△	21,700	15
MY-V430131/L	AHTN	△	18,700	15
MY-V430131/L	AHZ	△	21,700	15
MY-V430131/N	AHTN	○	18,700	15
MY-V430131/N	ACTN	△	30,200	15
MY-V430131/N	AHZ	○	21,700	15
MY-V430131/W	AHTN	△	18,700	15
MY-V430131/W	AHZ	△	21,700	15
MY-V430131/WW	AHTN	△	18,700	15
MY-V430131/WW	AHZ	△	21,700	15
MY-V430131S/D	AHZ	△	24,700	17
MY-V430131S/L	AHTN	△	21,700	17
MY-V430131S/L	AHZ	△	24,700	17
MY-V430131S/N	AHTN	△	21,700	17
MY-V430131S/N	ACTN	△	33,200	17
MY-V430131S/N	AHZ	△	24,700	17
MY-V430131S/W	AHTN	△	21,700	17
MY-V430131S/W	AHZ	△	24,700	17
MY-V430131S/WW	AHTN	△	21,700	17
MY-V430131S/WW	AHZ	△	24,700	17
MY-V430132/D	AHZ	△	21,500	13
MY-V430132/L	AHTN	△	18,500	13
MY-V430132/L	AHZ	△	21,500	13
MY-V430132/N	AHTN	△	18,500	13
MY-V430132/N	ACTN	△	30,000	13
MY-V430132/N	AHZ	△	21,500	13
MY-V430132/W	AHTN	△	18,500	13
MY-V430132/W	AHZ	△	21,500	13
MY-V430132/WW	AHTN	△	18,500	13
MY-V430132/WW	AHZ	△	21,500	13
MY-V430140/N	AHTN	△	22,500	9
MY-V430140S/N	AHTN	△	25,500	11
MY-V430141/N	AHTN	△	22,700	15
MY-V430141S/N	AHTN	△	25,700	17
MY-V430142/N	AHTN	△	22,500	13
MY-V430150/N	AHTN	△	22,500	9
MY-V430150S/N	AHTN	△	25,500	11
MY-V430151/N	AHTN	△	22,700	15
MY-V430151S/N	AHTN	△	25,700	17
MY-V430152/N	AHTN	△	22,500	13
MY-V440130/L	AHTN	△	20,300	9
MY-V440130/L	AHZ	△	23,300	9
MY-V440130/N	AHTN	△	20,300	9
MY-V440130/N	AHZ	△	23,300	9
MY-V440130/W	AHTN	△	20,300	9
MY-V440130/W	AHZ	△	23,300	9
MY-V440130/WW	AHTN	△	20,300	9
MY-V440130/WW	AHZ	△	23,300	9
MY-V440130S/L	AHTN	△	23,300	11
MY-V440130S/L	AHZ	△	26,300	11
MY-V440130S/N	AHTN	△	23,300	11
MY-V440130S/N	AHZ	△	26,300	11
MY-V440130S/W	AHTN	△	23,300	11
MY-V440130S/W	AHZ	△	26,300	11
MY-V440130S/WW	AHTN	△	23,300	11
MY-V440130S/WW	AHZ	△	26,300	11
MY-V440131/L	AHTN	△	20,500	15
MY-V440131/L	AHZ	△	23,500	15
MY-V440131/N	AHTN	△	20,500	15
MY-V440131/N	AHZ	△	23,500	15
MY-V440131/W	AHTN	△	20,500	15
MY-V440131/W	AHZ	△	23,500	15
MY-V440131/WW	AHTN	△	20,500	15
MY-V440131/WW	AHZ	△	23,500	15
MY-V440131S/L	AHTN	△	23,500	17
MY-V440131S/L	AHZ	△	26,500	17
MY-V440131S/N	AHTN	△	23,500	17
MY-V440131S/N	AHZ	△	26,500	17
MY-V440131S/W	AHTN	△	23,500	17
MY-V440131S/W	AHZ	△	26,500	17
MY-V440131S/WW	AHTN	△	23,500	17
MY-V440131S/WW	AHZ	△	26,500	17
MY-V440132/L	AHTN	△	20,300	13
MY-V440132/L	AHZ	△	23,300	13
MY-V440132/N	AHTN	△	20,300	13
MY-V440132/N	AHZ	△	23,300	13
MY-V440132/W	AHTN	△	20,300	13
MY-V440132/W	AHZ	△	23,300	13
MY-V440132/WW	AHTN	△	20,300	13
MY-V440132/WW	AHZ	△	23,300	13
MY-V440170/N	AHTN	△	23,300	9、48、227
MY-V440170/W	AHTN	△	23,300	9
MY-V440170/WW	AHTN	△	23,300	9
MY-V440170S/N	AHTN	△	26,300	11
MY-V440170S/W	AHTN	△	26,300	11
MY-V440170S/WW	AHTN	△	26,300	11
MY-V440171/N	AHTN	△	23,500	15
MY-V440171/W	AHTN	△	23,500	15
MY-V440171/WW	AHTN	△	23,500	15
MY-V440171S/N	AHTN	△	26,500	17
MY-V440171S/W	AHTN	△	26,500	17
MY-V440171S/WW	AHTN	△	26,500	17
MY-V440172/N	AHTN	△	23,300	13
MY-V440172/W	AHTN	△	23,300	13
MY-V440172/WW	AHTN	△	23,300	13
MY-V450100/D	AHTN	△	27,800	9
MY-V450100/D	AHZ	△	30,800	9
MY-V450100/L	AHTN	△	27,800	9
MY-V450100/N	AHTN	△	27,800	9
MY-V450100/N	AHZ	△	30,800	9
MY-V450100/W	AHTN	△	27,800	9
MY-V450100/W	AHZ	△	30,800	9
MY-V450100/WW	AHTN	△	27,800	9
MY-V450100/WW	AHZ	△	30,800	9
MY-V450100S/D	AHTN	△	30,800	11
MY-V450100S/D	AHZ	△	33,800	11
MY-V450100S/L	AHTN	△	30,800	11
MY-V450100S/N	AHTN	△	30,800	11
MY-V450100S/N	AHZ	△	33,800	11
MY-V450100S/W	AHTN	△	30,800	11
MY-V450100S/W	AHZ	△	33,800	11
MY-V450100S/WW	AHTN	△	30,800	11
MY-V450100S/WW	AHZ	△	33,800	11
MY-V450101/D	AHTN	△	28,000	15
MY-V450101/D	AHZ	△	31,000	15
MY-V450101/L	AHTN	△	28,000	15
MY-V450101/N	AHTN	△	28,000	15
MY-V450101/N	AHZ	△	31,000	15
MY-V450101/W	AHTN	△	28,000	15
MY-V450101/W	AHZ	△	31,000	15
MY-V450101/WW	AHTN	△	28,000	15
MY-V450101/WW	AHZ	△	31,000	15
MY-V450101S/D	AHTN	△	31,000	17
MY-V450101S/D	AHZ	△	34,000	17
MY-V450101S/L	AHTN	△	31,000	17
MY-V450101S/N	AHTN	△	31,000	17
MY-V450101S/N	AHZ	△	34,000	17
MY-V450101S/W	AHTN	△	31,000	17
MY-V450101S/W	AHZ	△	34,000	17
MY-V450101S/WW	AHTN	△	31,000	17
MY-V450101S/WW	AHZ	△	34,000	17
MY-V450102/D	AHTN	△	27,800	13
MY-V450102/D	AHZ	△	30,800	13
MY-V450102/L	AHTN	△	27,800	13
MY-V450102/N	AHTN	△	27,800	13
MY-V450102/N	AHZ	△	30,800	13
MY-V450102/W	AHTN	△	27,800	13
MY-V450102/W	AHZ	△	30,800	13
MY-V450102/WW	AHTN	△	27,800	13
MY-V450102/WW	AHZ	△	30,800	13
MY-V450130/D	AHTN	△	23,800	9
MY-V450130/D	AHZ	△	26,800	9
MY-V450130/L	AHTN	△	23,800	9
MY-V450130/L	AHZ	△	26,800	9
MY-V450130/N	AHTN	○	23,800	9

機種名	定格	納期	希望小売価格	掲載ページ
MY-V450130/N	ACTN	△	32,300	9、50、229
MY-V450130/N	AHZ	△	26,800	9
MY-V450130/W	AHTN	△	23,800	9
MY-V450130/W	AHZ	△	26,800	9
MY-V450130/WW	AHTN	△	23,800	9
MY-V450130/WW	AHZ	△	26,800	9
MY-V450130S/D	AHTN	△	26,800	11
MY-V450130S/D	AHZ	△	29,800	11
MY-V450130S/L	AHTN	△	26,800	11
MY-V450130S/L	AHZ	△	29,800	11
MY-V450130S/N	AHTN	△	26,800	11
MY-V450130S/N	ACTN	△	35,300	11
MY-V450130S/N	AHZ	△	29,800	11
MY-V450130S/W	AHTN	△	26,800	11
MY-V450130S/W	AHZ	△	29,800	11
MY-V450130S/WW	AHTN	△	26,800	11
MY-V450130S/WW	AHZ	△	29,800	11
MY-V450131/D	AHTN	△	24,000	15
MY-V450131/D	AHZ	△	27,000	15
MY-V450131/L	AHTN	△	24,000	15
MY-V450131/L	AHZ	△	27,000	15
MY-V450131/N	AHTN	○	24,000	15
MY-V450131/N	ACTN	△	32,500	15
MY-V450131/N	AHZ	△	27,000	15
MY-V450131/W	AHTN	△	24,000	15
MY-V450131/W	AHZ	△	27,000	15
MY-V450131/WW	AHTN	△	24,000	15
MY-V450131/WW	AHZ	△	27,000	15
MY-V450131S/D	AHTN	△	27,000	17
MY-V450131S/D	AHZ	△	30,000	17
MY-V450131S/L	AHTN	△	27,000	17
MY-V450131S/L	AHZ	△	30,000	17
MY-V450131S/N	AHTN	△	27,000	17
MY-V450131S/N	ACTN	△	35,500	17
MY-V450131S/N	AHZ	△	30,000	17
MY-V450131S/W	AHTN	△	27,000	17
MY-V450131S/W	AHZ	△	30,000	17
MY-V450131S/WW	AHTN	△	27,000	17
MY-V450131S/WW	AHZ	△	30,000	17
MY-V450132/D	AHTN	△	23,800	13
MY-V450132/D	AHZ	△	26,800	13
MY-V450132/L	AHTN	△	23,800	13
MY-V450132/L	AHZ	△	26,800	13
MY-V450132/N	AHTN	△	23,800	13
MY-V450132/N	ACTN	△	32,300	13
MY-V450132/N	AHZ	△	26,800	13
MY-V450132/W	AHTN	△	23,800	13
MY-V450132/W	AHZ	△	26,800	13
MY-V450132/WW	AHTN	△	23,800	13
MY-V450132/WW	AHZ	△	26,800	13
MY-V450140/N	AHTN	△	27,800	9
MY-V450140S/N	AHTN	△	30,800	11
MY-V450141/N	AHTN	△	28,000	15
MY-V450141S/N	AHTN	△	31,000	17
MY-V450142/N	AHTN	△	27,800	13
MY-V450150/N	AHTN	△	27,800	9
MY-V450150S/N	AHTN	△	30,800	11
MY-V450151/N	AHTN	△	28,000	15
MY-V450151S/N	AHTN	△	31,000	17
MY-V450152/N	AHTN	△	27,800	13
MY-V450170/N	AHTN	△	26,800	9、48、227
MY-V450170/W	AHTN	△	26,800	9
MY-V450170/WW	AHTN	△	26,800	9
MY-V450170S/N	AHTN	△	29,800	11
MY-V450170S/W	AHTN	△	29,800	11
MY-V450170S/WW	AHTN	△	29,800	11
MY-V450171/N	AHTN	△	27,000	15
MY-V450171/W	AHTN	△	27,000	15
MY-V450171/WW	AHTN	△	27,000	15
MY-V450171S/N	AHTN	△	30,000	17
MY-V450171S/W	AHTN	△	30,000	17
MY-V450171S/WW	AHTN	△	30,000	17
MY-V450172/N	AHTN	△	26,800	13
MY-V450172/W	AHTN	△	26,800	13
MY-V450172/WW	AHTN	△	26,800	13
MY-V470100/D	AHTN	△	31,800	9
MY-V470100/D	AHZ	△	34,800	9
MY-V470100/N	AHTN	△	31,800	9
MY-V470100/N	AHZ	△	34,800	9
MY-V470100/W	AHTN	△	31,800	9
MY-V470100/W	AHZ	△	34,800	9
MY-V470100/WW	AHTN	△	31,800	9
MY-V470100/WW	AHZ	△	34,800	9
MY-V470100S/D	AHTN	△	34,800	11
MY-V470100S/D	AHZ	△	37,800	11
MY-V470100S/N	AHTN	△	34,800	11
MY-V470100S/N	AHZ	△	37,800	11
MY-V470100S/W	AHTN	△	34,800	11
MY-V470100S/W	AHZ	△	37,800	11
MY-V470100S/WW	AHTN	△	34,800	11
MY-V470100S/WW	AHZ	△	37,800	11
MY-V470101/D	AHTN	△	32,000	15
MY-V470101/D	AHZ	△	35,000	15
MY-V470101/N	AHTN	△	32,000	15
MY-V470101/N	AHZ	△	35,000	15
MY-V470101/W	AHTN	△	32,000	15
MY-V470101/W	AHZ	△	35,000	15
MY-V470101/WW	AHTN	△	32,000	15
MY-V470101/WW	AHZ	△	35,000	15
MY-V470101S/D	AHTN	△	35,000	17
MY-V470101S/D	AHZ	△	38,000	17
MY-V470101S/N	AHTN	△	35,000	17
MY-V470101S/N	AHZ	△	38,000	17
MY-V470101S/W	AHTN	△	35,000	17
MY-V470101S/W	AHZ	△	38,000	17
MY-V470101S/WW	AHTN	△	35,000	17
MY-V470101S/WW	AHZ	△	38,000	17
MY-V470102/D	AHTN	△	31,800	13
MY-V470102/D	AHZ	△	34,800	13
MY-V470102/N	AHTN	△	31,800	13
MY-V470102/N	AHZ	△	34,800	13
MY-V470102/W	AHTN	△	31,800	13
MY-V470102/W	AHZ	△	34,800	13
MY-V470102/WW	AHTN	△	31,800	13
MY-V470102/WW	AHZ	△	34,800	13
MY-V470130/D	AHTN	△	27,800	9
MY-V470130/D	AHZ	△	30,800	9
MY-V470130/L	AHTN	△	27,800	9
MY-V470130/L	AHZ	△	30,800	9
MY-V470130/M	AHZ	△	41,300	9、49、228
MY-V470130/N	AHTN	○	27,800	9
MY-V470130/N	ACTN	△	39,300	9、50、229
MY-V470130/N	AHZ	○	30,800	9
MY-V470130/W	AHTN	△	27,800	9
MY-V470130/W	AHZ	△	30,800	9
MY-V470130/WW	AHTN	△	27,800	9
MY-V470130/WW	AHZ	△	30,800	9
MY-V470130S/D	AHTN	△	30,800	11
MY-V470130S/D	AHZ	△	33,800	11
MY-V470130S/L	AHTN	△	30,800	11
MY-V470130S/L	AHZ	△	33,800	11
MY-V470130S/N	AHTN	△	30,800	11
MY-V470130S/N	ACTN	△	42,300	11
MY-V470130S/N	AHZ	△	33,800	11
MY-V470130S/W	AHTN	△	30,800	11
MY-V470130S/W	AHZ	△	33,800	11
MY-V470130S/WW	AHTN	△	30,800	11
MY-V470130S/WW	AHZ	△	33,800	11
MY-V470131/D	AHTN	△	28,000	15
MY-V470131/D	AHZ	△	31,000	15
MY-V470131/L	AHTN	△	28,000	15
MY-V470131/L	AHZ	△	31,000	15
MY-V470131/M	AHZ	△	41,500	15
MY-V470131/N	AHTN	○	28,000	15
MY-V470131/N	ACTN	△	39,500	15
MY-V470131/N	AHZ	○	31,000	15
MY-V470131/W	AHTN	△	28,000	15
MY-V470131/W	AHZ	△	31,000	15
MY-V470131/WW	AHTN	△	28,000	15
MY-V470131/WW	AHZ	△	31,000	15
MY-V470131S/D	AHTN	△	31,000	17
MY-V470131S/D	AHZ	△	34,000	17
MY-V470131S/L	AHTN	△	31,000	17
MY-V470131S/L	AHZ	△	34,000	17
MY-V470131S/N	AHTN	△	31,000	17
MY-V470131S/N	ACTN	△	42,500	17
MY-V470131S/N	AHZ	△	34,000	17
MY-V470131S/W	AHTN	△	31,000	17
MY-V470131S/W	AHZ	△	34,000	17
MY-V470131S/WW	AHTN	△	31,000	17
MY-V470131S/WW	AHZ	△	34,000	17
MY-V470132/D	AHTN	△	27,800	13
MY-V470132/D	AHZ	△	30,800	13
MY-V470132/L	AHTN	△	27,800	13
MY-V470132/L	AHZ	△	30,800	13

納期

○=在庫対応品（配送期間を要します） △=受注生産品（ご注文後約2～6週間を要します） ★=在庫僅少品 サ=サービス部品
※納期は目安ですので、都度お問合せをお願いいたします。
※仕様は予告なしに変更される場合があります。

索引（形名検索）

機種名	定格	納期	希望小売価格	掲載ページ
MY-V470132/M	AHZ	△	41,300	13
MY-V470132/N	AHTN	△	27,800	13
MY-V470132/N	ACTN	△	39,300	13
MY-V470132/N	AHZ	△	30,800	13
MY-V470132/W	AHTN	△	27,800	13
MY-V470132/W	AHZ	△	30,800	13
MY-V470132/WW	AHTN	△	27,800	13
MY-V470132/WW	AHZ	△	30,800	13
MY-V470140/N	AHTN	△	31,800	9
MY-V470140S/N	AHTN	△	34,800	11
MY-V470141/N	AHTN	△	32,000	15
MY-V470141S/N	AHTN	△	35,000	17
MY-V470142/N	AHTN	△	31,800	13
MY-V470150/N	AHTN	△	31,800	9
MY-V470150S/N	AHTN	△	34,800	11
MY-V470151/N	AHTN	△	32,000	15
MY-V470151S/N	AHTN	△	35,000	17
MY-V470152/N	AHTN	△	31,800	13
MY-V470170/D	AHTN	△	30,800	9
MY-V470170/N	AHTN	△	30,800	9、48、227
MY-V470170/W	AHTN	△	30,800	9
MY-V470170/WW	AHTN	△	30,800	9
MY-V470170S/D	AHTN	△	33,800	11
MY-V470170S/N	AHTN	△	33,800	11
MY-V470170S/W	AHTN	△	33,800	11
MY-V470170S/WW	AHTN	△	33,800	11
MY-V470171/D	AHTN	△	31,000	15
MY-V470171/N	AHTN	△	31,000	15
MY-V470171/W	AHTN	△	31,000	15
MY-V470171/WW	AHTN	△	31,000	15
MY-V470171S/D	AHTN	△	34,000	17
MY-V470171S/N	AHTN	△	34,000	17
MY-V470171S/W	AHTN	△	34,000	17
MY-V470171S/WW	AHTN	△	34,000	17
MY-V470172/D	AHTN	△	30,800	13
MY-V470172/N	AHTN	△	30,800	13
MY-V470172/W	AHTN	△	30,800	13
MY-V470172/WW	AHTN	△	30,800	13
MY-V520131/N	AHTN	△	16,700	15
MY-V520132/N	AHTN	△	16,500	13
MY-V525131/N	AHTN	△	18,200	15
MY-V525132/N	AHTN	△	18,000	13
MY-V540131/N	AHTN	△	20,500	15
MY-V540132/N	AHTN	△	20,300	13
MY-V550131/N	AHTN	△	24,000	15
MY-V550132/N	AHTN	△	23,800	13
MY-V810100/N	AHTN	△	55,500	79
MY-V810100/W	AHTN	△	55,500	79
MY-V810100/WW	AHTN	△	55,500	79
MY-V810100S/N	AHTN	△	59,500	81
MY-V810100S/W	AHTN	△	59,500	81
MY-V810100S/WW	AHTN	△	59,500	81
MY-V810101/N	AHTN	△	55,900	83
MY-V810101/W	AHTN	△	55,900	83
MY-V810101/WW	AHTN	△	55,900	83
MY-V810101S/N	AHTN	△	59,900	85
MY-V810101S/W	AHTN	△	59,900	85
MY-V810101S/WW	AHTN	△	59,900	85
MY-V810130/D	AHTN	△	47,500	79
MY-V810130/N	AHTN	△	47,500	79
MY-V810130/W	AHTN	△	47,500	79
MY-V810130/WW	AHTN	△	47,500	79
MY-V810130S/D	AHTN	△	51,500	81
MY-V810130S/N	AHTN	△	51,500	81
MY-V810130S/W	AHTN	△	51,500	81
MY-V810130S/WW	AHTN	△	51,500	81
MY-V810131/D	AHTN	△	47,900	83
MY-V810131/N	AHTN	△	47,900	83
MY-V810131/W	AHTN	△	47,900	83
MY-V810131/WW	AHTN	△	47,900	83
MY-V810131S/D	AHTN	△	51,900	85
MY-V810131S/N	AHTN	△	51,900	85
MY-V810131S/W	AHTN	△	51,900	85
MY-V810131S/WW	AHTN	△	51,900	85
MY-V814100/D	AHTN	△	63,000	79
MY-V814100/N	AHTN	△	63,000	79
MY-V814100/N	AHZ	△	66,000	79
MY-V814100/W	AHTN	△	63,000	79
MY-V814100/W	AHZ	△	66,000	79
MY-V814100/WW	AHTN	△	63,000	79
MY-V814100/WW	AHZ	△	66,000	79
MY-V814100S/D	AHTN	△	67,000	81
MY-V814100S/N	AHTN	△	67,000	81
MY-V814100S/N	AHZ	△	70,000	81
MY-V814100S/W	AHTN	△	67,000	81
MY-V814100S/W	AHZ	△	70,000	81
MY-V814100S/WW	AHTN	△	67,000	81
MY-V814100S/WW	AHZ	△	70,000	81
MY-V814101/D	AHTN	△	63,400	83
MY-V814101/N	AHTN	△	63,400	83
MY-V814101/N	AHZ	△	66,400	83
MY-V814101/W	AHTN	△	63,400	83
MY-V814101/W	AHZ	△	66,400	83
MY-V814101/WW	AHTN	△	63,400	83
MY-V814101/WW	AHZ	△	66,400	83
MY-V814101S/D	AHTN	△	67,400	85
MY-V814101S/N	AHTN	△	67,400	85
MY-V814101S/N	AHZ	△	70,400	85
MY-V814101S/W	AHTN	△	67,400	85
MY-V814101S/W	AHZ	△	70,400	85
MY-V814101S/WW	AHTN	△	67,400	85
MY-V814101S/WW	AHZ	△	70,400	85
MY-V814130/N	AHTN	△	55,000	79
MY-V814130/N	AHZ	△	58,000	79
MY-V814130/W	AHZ	△	58,000	79
MY-V814130/WW	AHZ	△	58,000	79
MY-V814130S/N	AHTN	△	59,000	81
MY-V814130S/N	AHZ	△	62,000	81
MY-V814130S/W	AHZ	△	62,000	81
MY-V814130S/WW	AHZ	△	62,000	81
MY-V814131/N	AHTN	○	55,400	83
MY-V814131/N	AHZ	△	58,400	83
MY-V814131/W	AHZ	△	58,400	83
MY-V814131/WW	AHZ	△	58,400	83
MY-V814131S/N	AHTN	△	59,400	85
MY-V814131S/N	AHZ	△	62,400	85
MY-V814131S/W	AHZ	△	62,400	85
MY-V814131S/WW	AHZ	△	62,400	85
MY-V850130/N	AHTN	△	32,500	79
MY-V850130/W	AHTN	△	32,500	79
MY-V850130/WW	AHTN	△	32,500	79
MY-V850130S/N	AHTN	△	36,500	81
MY-V850130S/W	AHTN	△	36,500	81
MY-V850130S/WW	AHTN	△	36,500	81
MY-V850131/N	AHTN	△	32,900	83
MY-V850131/W	AHTN	△	32,900	83
MY-V850131/WW	AHTN	△	32,900	83
MY-V850131S/N	AHTN	△	36,900	85
MY-V850131S/W	AHTN	△	36,900	85
MY-V850131S/WW	AHTN	△	36,900	85
MY-V865130/N	AHTN	△	36,500	79
MY-V865130/N	AHZ	△	39,500	79
MY-V865130/W	AHZ	△	39,500	79
MY-V865130/WW	AHZ	△	39,500	79
MY-V865130S/N	AHTN	△	40,500	81
MY-V865130S/N	AHZ	△	43,500	81
MY-V865130S/W	AHZ	△	43,500	81
MY-V865130S/WW	AHZ	△	43,500	81
MY-V865131/N	AHTN	△	36,900	83
MY-V865131/N	AHZ	△	39,900	83
MY-V865131/W	AHZ	△	39,900	83
MY-V865131/WW	AHZ	△	39,900	83
MY-V865131S/N	AHTN	△	40,900	85
MY-V865131S/N	AHZ	△	43,900	85
MY-V865131S/W	AHZ	△	43,900	85
MY-V865131S/WW	AHZ	△	43,900	85
MY-V910100/N	AHTN	△	55,500	53
MY-V910100/W	AHTN	△	55,500	53
MY-V910100/WW	AHTN	△	55,500	53
MY-V910100S/N	AHTN	△	59,500	55
MY-V910100S/W	AHTN	△	59,500	55
MY-V910100S/WW	AHTN	△	59,500	55
MY-V910101/N	AHTN	△	55,900	57
MY-V910101/W	AHTN	△	55,900	57
MY-V910101/WW	AHTN	△	55,900	57
MY-V910101S/N	AHTN	△	59,900	59
MY-V910101S/W	AHTN	△	59,900	59
MY-V910101S/WW	AHTN	△	59,900	59
MY-V910130/D	AHTN	△	47,500	53
MY-V910130/N	AHTN	△	47,500	53
MY-V910130/W	AHTN	△	47,500	53
MY-V910130/WW	AHTN	△	47,500	53
MY-V910130S/D	AHTN	△	51,500	55
MY-V910130S/N	AHTN	△	51,500	55
MY-V910130S/W	AHTN	△	51,500	55

機種名	定格	納期	希望小売価格	掲載ページ
MY-V910130S/WW	AHTN	△	51,500	55
MY-V910131/D	AHTN	△	47,900	57
MY-V910131/N	AHTN	△	47,900	57
MY-V910131/W	AHTN	△	47,900	57
MY-V910131/WW	AHTN	△	47,900	57
MY-V910131S/D	AHTN	△	51,900	59
MY-V910131S/N	AHTN	△	51,900	59
MY-V910131S/W	AHTN	△	51,900	59
MY-V910131S/WW	AHTN	△	51,900	59
MY-V914100/D	AHTN	△	63,000	53
MY-V914100/N	AHTN	△	63,000	53
MY-V914100/N	AHZ	△	66,000	53
MY-V914100/W	AHTN	△	63,000	53
MY-V914100/W	AHZ	△	66,000	53
MY-V914100/WW	AHTN	△	63,000	53
MY-V914100/WW	AHZ	△	66,000	53
MY-V914100S/D	AHTN	△	67,000	55
MY-V914100S/N	AHTN	△	67,000	55
MY-V914100S/N	AHZ	△	70,000	55
MY-V914100S/W	AHTN	△	67,000	55
MY-V914100S/W	AHZ	△	70,000	55
MY-V914100S/WW	AHTN	△	67,000	55
MY-V914100S/WW	AHZ	△	70,000	55
MY-V914101/D	AHTN	△	63,400	57
MY-V914101/N	AHTN	△	63,400	57
MY-V914101/N	AHZ	△	66,400	57
MY-V914101/W	AHTN	△	63,400	57
MY-V914101/W	AHZ	△	66,400	57
MY-V914101/WW	AHTN	△	63,400	57
MY-V914101/WW	AHZ	△	66,400	57
MY-V914101S/D	AHTN	△	67,400	59
MY-V914101S/N	AHTN	△	67,400	59
MY-V914101S/N	AHZ	△	70,400	59
MY-V914101S/W	AHTN	△	67,400	59
MY-V914101S/W	AHZ	△	70,400	59
MY-V914101S/WW	AHTN	△	67,400	59
MY-V914101S/WW	AHZ	△	70,400	59
MY-V914130/N	AHTN	△	55,000	53
MY-V914130/N	AHZ	△	58,000	53
MY-V914130/W	AHZ	△	58,000	53
MY-V914130/WW	AHZ	△	58,000	53
MY-V914130S/N	AHTN	△	59,000	55
MY-V914130S/N	AHZ	△	62,000	55
MY-V914130S/W	AHZ	△	62,000	55
MY-V914130S/WW	AHZ	△	62,000	55
MY-V914131/N	AHTN	△	55,400	57
MY-V914131/N	AHZ	△	58,400	57
MY-V914131/W	AHZ	△	58,400	57
MY-V914131/WW	AHZ	△	58,400	57
MY-V914131S/N	AHTN	△	59,400	59
MY-V914131S/N	AHZ	△	62,400	59
MY-V914131S/W	AHZ	△	62,400	59
MY-V914131S/WW	AHZ	△	62,400	59
MY-V950130/N	AHTN	△	32,500	53
MY-V950130/W	AHTN	△	32,500	53

機種名	定格	納期	希望小売価格	掲載ページ
MY-V950130/WW	AHTN	△	32,500	53
MY-V950130S/N	AHTN	△	36,500	55
MY-V950130S/W	AHTN	△	36,500	55
MY-V950130S/WW	AHTN	△	36,500	55
MY-V950131/N	AHTN	△	32,900	57
MY-V950131/W	AHTN	△	32,900	57
MY-V950131/WW	AHTN	△	32,900	57
MY-V950131S/N	AHTN	△	36,900	59
MY-V950131S/W	AHTN	△	36,900	59
MY-V950131S/WW	AHTN	△	36,900	59
MY-V965130/N	AHTN	△	36,500	53
MY-V965130/N	AHZ	△	39,500	53
MY-V965130/W	AHZ	△	39,500	53
MY-V965130/WW	AHZ	△	39,500	53
MY-V965130S/N	AHTN	△	40,500	55
MY-V965130S/N	AHZ	△	43,500	55
MY-V965130S/W	AHZ	△	43,500	55
MY-V965130S/WW	AHZ	△	43,500	55
MY-V965131/N	AHTN	△	36,900	57
MY-V965131/N	AHZ	△	39,900	57
MY-V965131/W	AHZ	△	39,900	57
MY-V965131/WW	AHZ	△	39,900	57
MY-V965131S/N	AHTN	△	40,900	59
MY-V965131S/N	AHZ	△	43,900	59
MY-V965131S/W	AHZ	△	43,900	59
MY-V965131S/WW	AHZ	△	43,900	59
MY-VH208130/N	AHTN	△	57,500	613
MY-VH208131/N	AHTN	△	58,000	613
MY-VH215130/N	AHTN	△	61,500	613
MY-VH215131/N	AHTN	△	62,000	613
MY-VK425130/N	AHTN	△	64,200	611
MY-VK425131/N	AHTN	△	64,700	611
MY-VK430130/N	AHTN	△	64,700	611
MY-VK430131/N	AHTN	△	62,500	611
MY-VK450130/N	AHTN	△	70,000	611
MY-VK450131/N	AHTN	△	70,500	611
MY-VK470130/N	AHTN	△	74,000	611
MY-VK470131/N	AHTN	△	74,500	611
MY-VS420130/L	AHTN	△	23,500	204
MY-VS420130/N	AHTN	△	23,500	204
MY-VS420130/W	AHTN	△	23,500	204
MY-VS420130/WW	AHTN	△	23,500	204
MY-VS420131/L	AHTN	△	23,700	205
MY-VS420131/N	AHTN	△	23,700	205
MY-VS420131/W	AHTN	△	23,700	205
MY-VS420131/WW	AHTN	△	23,700	205
MY-VS425130/D	AHTN	△	25,000	204
MY-VS425130/L	AHTN	△	25,000	204
MY-VS425130/N	AHTN	△	25,000	204
MY-VS425130/W	AHTN	△	25,000	204
MY-VS425130/WW	AHTN	△	25,000	204
MY-VS425131/D	AHTN	△	25,200	205
MY-VS425131/L	AHTN	△	25,200	205
MY-VS425131/N	AHTN	△	25,200	205
MY-VS425131/W	AHTN	△	25,200	205

機種名	定格	納期	希望小売価格	掲載ページ
MY-VS425131/WW	AHTN	△	25,200	205
MY-VS430130/L	AHTN	△	25,500	204
MY-VS430130/N	AHTN	△	25,500	204
MY-VS430130/W	AHTN	△	25,500	204
MY-VS430130/WW	AHTN	△	25,500	204
MY-VS430131/L	AHTN	△	25,700	205
MY-VS430131/N	AHTN	△	25,700	205
MY-VS430131/W	AHTN	△	25,700	205
MY-VS430131/WW	AHTN	△	25,700	205
MY-VS440130/L	AHTN	△	27,300	204
MY-VS440130/N	AHTN	△	27,300	204
MY-VS440130/W	AHTN	△	27,300	204
MY-VS440130/WW	AHTN	△	27,300	204
MY-VS440131/L	AHTN	△	27,500	205
MY-VS440131/N	AHTN	△	27,500	205
MY-VS440131/W	AHTN	△	27,500	205
MY-VS440131/WW	AHTN	△	27,500	205
MY-VS440170/N	AHTN	△	30,300	204
MY-VS440170/W	AHTN	△	30,300	204
MY-VS440170/WW	AHTN	△	30,300	204
MY-VS440171/N	AHTN	△	30,500	205
MY-VS440171/W	AHTN	△	30,500	205
MY-VS440171/WW	AHTN	△	30,500	205
MY-VS450100/D	AHTN	△	34,800	204
MY-VS450100/L	AHTN	△	34,800	204
MY-VS450100/N	AHTN	△	34,800	204
MY-VS450100/W	AHTN	△	34,800	204
MY-VS450100/WW	AHTN	△	34,800	204
MY-VS450101/D	AHTN	△	35,000	205
MY-VS450101/L	AHTN	△	35,000	205
MY-VS450101/N	AHTN	△	35,000	205
MY-VS450101/W	AHTN	△	35,000	205
MY-VS450101/WW	AHTN	△	35,000	205
MY-VS450130/D	AHTN	△	30,800	204
MY-VS450130/L	AHTN	△	30,800	204
MY-VS450130/N	AHTN	△	30,800	204
MY-VS450130/W	AHTN	△	30,800	204
MY-VS450130/WW	AHTN	△	30,800	204
MY-VS450131/D	AHTN	△	31,000	205
MY-VS450131/L	AHTN	△	31,000	205
MY-VS450131/N	AHTN	△	31,000	205
MY-VS450131/W	AHTN	△	31,000	205
MY-VS450131/WW	AHTN	△	31,000	205
MY-VS450170/N	AHTN	△	33,800	204
MY-VS450170/W	AHTN	△	33,800	204
MY-VS450170/WW	AHTN	△	33,800	204
MY-VS450171/N	AHTN	△	34,000	205
MY-VS450171/W	AHTN	△	34,000	205
MY-VS450171/WW	AHTN	△	34,000	205
MY-VS470100/D	AHTN	△	38,800	204
MY-VS470100/N	AHTN	△	38,800	204
MY-VS470100/W	AHTN	△	38,800	204
MY-VS470100/WW	AHTN	△	38,800	204
MY-VS470101/D	AHTN	△	39,000	205
MY-VS470101/N	AHTN	△	39,000	205

納期 ○=在庫対応品（配送期間を要します） △=受注生産品（ご注文後約2～6週間を要します） ★=在庫僅少品 サ=サービス部品
※納期は目安ですので、都度お問合せをお願いいたします。
※仕様は予告なしに変更される場合があります。

索引（形名検索）

機種名	定格	納期	希望小売価格	掲載ページ
MY-VS470101/W	AHTN	△	39,000	205
MY-VS470101/WW	AHTN	△	39,000	205
MY-VS470130/D	AHTN	△	34,800	204
MY-VS470130/L	AHTN	△	34,800	204
MY-VS470130/N	AHTN	△	34,800	204
MY-VS470130/W	AHTN	△	34,800	204
MY-VS470130/WW	AHTN	△	34,800	204
MY-VS470131/D	AHTN	△	35,000	205
MY-VS470131/L	AHTN	△	35,000	205
MY-VS470131/N	AHTN	△	35,000	205
MY-VS470131/W	AHTN	△	35,000	205
MY-VS470131/WW	AHTN	△	35,000	205
MY-VS470170/D	AHTN	△	37,800	204
MY-VS470170/N	AHTN	△	37,800	204
MY-VS470170/W	AHTN	△	37,800	204
MY-VS470170/WW	AHTN	△	37,800	204
MY-VS470171/D	AHTN	△	38,000	205
MY-VS470171/N	AHTN	△	38,000	205
MY-VS470171/W	AHTN	△	38,000	205
MY-VS470171/WW	AHTN	△	38,000	205
MY-WH208030/L	AHN	△	23,500	250
MY-WH208030/N	AHN	△	23,500	250
MY-WH215030/L	AHN	△	27,500	250
MY-WH215030/N	AHN	△	27,500	250
MY-WH420030/N	AHTN	△	32,500	247
MY-WH425030/N	AHTN	△	34,000	247
MY-WH440030/N	AHTN	△	36,300	247
MY-WH450030/N	AHTN	△	39,800	247
MY-WH470030/N	AHTN	△	44,800	247
MY-WL208030/L	AHN	△	23,000	250
MY-WL208030/N	AHN	△	23,000	250
MY-WL215030/L	AHN	△	27,000	250
MY-WL215030/N	AHN	△	27,000	250
MY-WL420030/N	AHTN	△	32,000	247
MY-WL425030/N	AHTN	△	33,500	247
MY-WL440030/N	AHTN	△	35,800	247
MY-WL450030/N	AHTN	△	39,300	247
MY-WL470030/N	AHTN	△	44,300	247
MY-WL810030/N	AHTN	△	78,000	248
MY-WL814030/N	AHTN	△	88,000	248
MY-WL850030/N	AHTN	△	66,400	248
MY-WL880030/N	AHTN	△	71,000	248
MY-WV208030/L	AHN	△	23,000	249
MY-WV208030/N	AHN	△	23,000	249
MY-WV208031/L	AHN	△	23,200	249
MY-WV208031/N	AHN	△	23,200	249
MY-WV215030/L	AHN	△	27,000	249
MY-WV215030/N	AHN	△	27,000	249
MY-WV215031/L	AHN	△	27,200	249
MY-WV215031/N	AHN	△	27,200	249
MY-WV420030/N	AHTN	△	32,000	246
MY-WV420031/N	AHTN	△	32,200	246
MY-WV425030/N	AHTN	△	33,500	246
MY-WV425031/N	AHTN	△	33,700	246
MY-WV440030/N	AHTN	△	35,800	246
MY-WV440031/N	AHTN	△	36,000	246
MY-WV450030/N	AHTN	△	39,300	246
MY-WV450031/N	AHTN	△	39,500	246
MY-WV470030/N	AHTN	△	44,300	246
MY-WV470031/N	AHTN	△	44,500	246
MY-X208130/L	AHTN	△	17,200	112
MY-X208130/N	AHTN	△	17,200	112
MY-X208130/W	AHTN	△	17,200	112
MY-X208130/WW	AHTN	△	17,200	112
MY-X215130/D	AHTN	△	21,200	112
MY-X215130/L	AHTN	△	21,200	112
MY-X215130/L	AHZ	△	22,700	112
MY-X215130/N	AHTN	△	21,200	112
MY-X215130/N	AHZ	△	22,700	112
MY-X215130/W	AHTN	△	21,200	112
MY-X215130/W	AHZ	△	22,700	112
MY-X215130/WW	AHTN	△	21,200	112
MY-X215130/WW	AHZ	△	22,700	112
MY-X230130/L	AHZ	△	26,700	112
MY-X230130/N	AHZ	△	26,700	112
MY-X230130/W	AHZ	△	26,700	112
MY-X230130/WW	AHZ	△	26,700	112
MY-X420130/L	AHTN	△	21,700	27
MY-X420130/N	AHTN	△	21,700	27
MY-X420130/W	AHTN	△	21,700	27
MY-X420130/WW	AHTN	△	21,700	27
MY-X420131/L	AHTN	△	29,700	213
MY-X420131/N	AHTN	△	29,700	213
MY-X420131/W	AHTN	△	29,700	213
MY-X420131/WW	AHTN	△	29,700	213
MY-X425130/D	AHTN	△	23,200	27
MY-X425130/L	AHTN	△	23,200	27
MY-X425130/N	AHTN	△	23,200	27
MY-X425130/W	AHTN	△	23,200	27
MY-X425130/WW	AHTN	△	23,200	27
MY-X425131/D	AHTN	△	31,200	213
MY-X425131/L	AHTN	△	31,200	213
MY-X425131/N	AHTN	△	31,200	213
MY-X425131/W	AHTN	△	31,200	213
MY-X425131/WW	AHTN	△	31,200	213
MY-X430130/D	AHZ	△	26,700	27
MY-X430130/L	AHTN	△	23,700	27
MY-X430130/L	AHZ	△	26,700	27
MY-X430130/N	AHTN	△	23,700	27
MY-X430130/N	ACTN	△	35,200	27
MY-X430130/N	AHZ	△	26,700	27
MY-X430130/W	AHTN	△	23,700	27
MY-X430130/W	AHZ	△	26,700	27
MY-X430130/WW	AHTN	△	23,700	27
MY-X430130/WW	AHZ	△	26,700	27
MY-X430131/D	AHZ	△	34,700	213
MY-X430131/L	AHTN	△	31,700	213
MY-X430131/L	AHZ	△	34,700	213
MY-X430131/N	AHTN	△	31,700	213
MY-X430131/N	ACTN	△	43,200	213
MY-X430131/N	AHZ	△	34,700	213
MY-X430131/W	AHTN	△	31,700	213
MY-X430131/W	AHZ	△	34,700	213
MY-X430131/WW	AHTN	△	31,700	213
MY-X430131/WW	AHZ	△	34,700	213
MY-X430140/N	AHTN	△	27,700	27
MY-X430150/N	AHTN	△	27,700	27
MY-X440130/L	AHTN	△	25,500	27
MY-X440130/L	AHZ	△	28,500	27
MY-X440130/N	AHTN	△	25,500	27
MY-X440130/N	AHZ	△	28,500	27
MY-X440130/W	AHTN	△	25,500	27
MY-X440130/W	AHZ	△	28,500	27
MY-X440130/WW	AHTN	△	25,500	27
MY-X440130/WW	AHZ	△	28,500	27
MY-X440131/L	AHTN	△	33,500	213
MY-X440131/L	AHZ	△	36,500	213
MY-X440131/N	AHTN	△	33,500	213
MY-X440131/N	AHZ	△	36,500	213
MY-X440131/W	AHTN	△	33,500	213
MY-X440131/W	AHZ	△	36,500	213
MY-X440131/WW	AHTN	△	33,500	213
MY-X440131/WW	AHZ	△	36,500	213
MY-X440170/N	AHTN	△	28,500	27
MY-X440170/W	AHTN	△	28,500	27
MY-X440170/WW	AHTN	△	28,500	27
MY-X440171/N	AHTN	△	36,500	213
MY-X440171/W	AHTN	△	36,500	213
MY-X440171/WW	AHTN	△	36,500	213
MY-X450100/D	AHTN	△	33,000	27
MY-X450100/D	AHZ	△	36,000	27
MY-X450100/L	AHTN	△	33,000	27
MY-X450100/N	AHTN	△	33,000	27
MY-X450100/N	AHZ	△	36,000	27
MY-X450100/W	AHTN	△	33,000	27
MY-X450100/W	AHZ	△	36,000	27
MY-X450100/WW	AHTN	△	33,000	27
MY-X450100/WW	AHZ	△	36,000	27
MY-X450101/D	AHTN	△	41,000	213
MY-X450101/D	AHZ	△	44,000	213
MY-X450101/L	AHTN	△	41,000	213
MY-X450101/N	AHTN	△	41,000	213
MY-X450101/N	AHZ	△	44,000	213
MY-X450101/W	AHTN	△	41,000	213
MY-X450101/W	AHZ	△	44,000	213
MY-X450101/WW	AHTN	△	41,000	213
MY-X450101/WW	AHZ	△	44,000	213
MY-X450130/D	AHTN	△	29,000	27
MY-X450130/D	AHZ	△	32,000	27
MY-X450130/L	AHTN	△	29,000	27
MY-X450130/L	AHZ	△	32,000	27
MY-X450130/N	AHTN	△	29,000	27
MY-X450130/N	ACTN	△	37,500	27
MY-X450130/N	AHZ	△	32,000	27
MY-X450130/W	AHTN	△	29,000	27

機種名	定格	納期	希望小売価格	掲載ページ
MY-X450130/W	AHZ	△	32,000	27
MY-X450130/WW	AHTN	△	29,000	27
MY-X450130/WW	AHZ	△	32,000	27
MY-X450131/D	AHTN	△	37,000	213
MY-X450131/D	AHZ	△	40,000	213
MY-X450131/L	AHTN	△	37,000	213
MY-X450131/L	AHZ	△	40,000	213
MY-X450131/N	AHTN	△	37,000	213
MY-X450131/N	ACTN	△	45,500	213
MY-X450131/N	AHZ	△	40,000	213
MY-X450131/W	AHTN	△	37,000	213
MY-X450131/W	AHZ	△	40,000	213
MY-X450131/WW	AHTN	△	37,000	213
MY-X450131/WW	AHZ	△	40,000	213
MY-X450140/N	AHTN	△	33,000	27
MY-X450150/N	AHTN	△	33,000	27
MY-X450170/N	AHTN	△	32,000	27
MY-X450170/W	AHTN	△	32,000	27
MY-X450170/WW	AHTN	△	32,000	27
MY-X450171/N	AHTN	△	40,000	213
MY-X450171/W	AHTN	△	40,000	213
MY-X450171/WW	AHTN	△	40,000	213
MY-X470100/D	AHTN	△	37,000	27
MY-X470100/D	AHZ	△	40,000	27
MY-X470100/N	AHTN	△	37,000	27
MY-X470100/N	AHZ	△	40,000	27
MY-X470100/W	AHTN	△	37,000	27
MY-X470100/W	AHZ	△	40,000	27
MY-X470100/WW	AHTN	△	37,000	27
MY-X470100/WW	AHZ	△	40,000	27
MY-X470101/D	AHTN	△	45,000	213
MY-X470101/D	AHZ	△	48,000	213
MY-X470101/N	AHTN	△	45,000	213
MY-X470101/N	AHZ	△	48,000	213
MY-X470101/W	AHTN	△	45,000	213
MY-X470101/W	AHZ	△	48,000	213
MY-X470101/WW	AHTN	△	45,000	213
MY-X470101/WW	AHZ	△	48,000	213
MY-X470130/D	AHTN	△	33,000	27
MY-X470130/D	AHZ	△	36,000	27
MY-X470130/L	AHTN	△	33,000	27
MY-X470130/L	AHZ	△	36,000	27
MY-X470130/M	AHZ	△	46,500	27
MY-X470130/N	AHTN	△	33,000	27
MY-X470130/N	ACTN	△	44,500	27
MY-X470130/N	AHZ	△	36,000	27
MY-X470130/W	AHTN	△	33,000	27
MY-X470130/W	AHZ	△	36,000	27
MY-X470130/WW	AHTN	△	33,000	27
MY-X470130/WW	AHZ	△	36,000	27
MY-X470131/D	AHTN	△	41,000	213
MY-X470131/D	AHZ	△	44,000	213
MY-X470131/L	AHTN	△	41,000	213
MY-X470131/L	AHZ	△	44,000	213
MY-X470131/M	AHZ	△	54,500	213

機種名	定格	納期	希望小売価格	掲載ページ
MY-X470131/N	AHTN	△	41,000	213
MY-X470131/N	ACTN	△	52,500	213
MY-X470131/N	AHZ	△	44,000	213
MY-X470131/W	AHTN	△	41,000	213
MY-X470131/W	AHZ	△	44,000	213
MY-X470131/WW	AHTN	△	41,000	213
MY-X470131/WW	AHZ	△	44,000	213
MY-X470140/N	AHTN	△	37,000	27
MY-X470150/N	AHTN	△	37,000	27
MY-X470170/D	AHTN	△	36,000	27
MY-X470170/N	AHTN	△	36,000	27
MY-X470170/W	AHTN	△	36,000	27
MY-X470170/WW	AHTN	△	36,000	27
MY-X470171/D	AHTN	△	44,000	213
MY-X470171/N	AHTN	△	44,000	213
MY-X470171/W	AHTN	△	44,000	213
MY-X470171/WW	AHTN	△	44,000	213
MY-X810100/N	AHTN	△	63,900	95
MY-X810100/W	AHTN	△	63,900	95
MY-X810100/WW	AHTN	△	63,900	95
MY-X810130/D	AHTN	△	55,900	95
MY-X810130/N	AHTN	△	55,900	95
MY-X810130/W	AHTN	△	55,900	95
MY-X810130/WW	AHTN	△	55,900	95
MY-X814100/D	AHTN	△	71,400	95
MY-X814100/N	AHTN	△	71,400	95
MY-X814100/N	AHZ	△	74,400	95
MY-X814100/W	AHTN	△	71,400	95
MY-X814100/W	AHZ	△	74,400	95
MY-X814100/WW	AHTN	△	71,400	95
MY-X814100/WW	AHZ	△	74,400	95
MY-X814130/N	AHTN	△	63,400	95
MY-X814130/N	AHZ	△	66,400	95
MY-X814130/W	AHZ	△	66,400	95
MY-X814130/WW	AHZ	△	66,400	95
MY-X850130/N	AHTN	△	40,900	95
MY-X850130/W	AHTN	△	40,900	95
MY-X850130/WW	AHTN	△	40,900	95
MY-X865130/N	AHTN	△	44,900	95
MY-X865130/N	AHZ	△	47,900	95
MY-X865130/W	AHZ	△	47,900	95
MY-X865130/WW	AHZ	△	47,900	95
MY-X910100/N	AHTN	△	63,900	69
MY-X910100/W	AHTN	△	63,900	69
MY-X910100/WW	AHTN	△	63,900	69
MY-X910130/D	AHTN	△	55,900	69
MY-X910130/N	AHTN	△	55,900	69
MY-X910130/W	AHTN	△	55,900	69
MY-X910130/WW	AHTN	△	55,900	69
MY-X914100/D	AHTN	△	71,400	69
MY-X914100/N	AHTN	△	71,400	69
MY-X914100/N	AHZ	△	74,400	69
MY-X914100/W	AHTN	△	71,400	69
MY-X914100/W	AHZ	△	74,400	69
MY-X914100/WW	AHTN	△	71,400	69

機種名	定格	納期	希望小売価格	掲載ページ
MY-X914100/WW	AHZ	△	74,400	69
MY-X914130/N	AHTN	△	63,400	69
MY-X914130/N	AHZ	△	66,400	69
MY-X914130/W	AHZ	△	66,400	69
MY-X914130/WW	AHZ	△	66,400	69
MY-X950130/N	AHTN	△	40,900	69
MY-X950130/W	AHTN	△	40,900	69
MY-X950130/WW	AHTN	△	40,900	69
MY-X965130/N	AHTN	△	44,900	69
MY-X965130/N	AHZ	△	47,900	69
MY-X965130/W	AHZ	△	47,900	69
MY-X965130/WW	AHZ	△	47,900	69
OM				
OM55/100-242/24P/N		★	オープン価格	688
OMA				
OMA-T5B-ECABLE-1000		★	オープン価格	688
OMA-T5B-START-1000		★	オープン価格	688
OMA-T5C-830-0120		★	オープン価格	688
OMA-T5C-830-0240		★	オープン価格	688
OMA-T5C-830-0360		★	オープン価格	688
OMA-T5C-830-0480		★	オープン価格	688
OMA-T5C-830-0600		★	オープン価格	688
OMA-T5C-830-0720		★	オープン価格	688
OMA-T5C-830-0840		★	オープン価格	688
OMA-T5C-830-0960		★	オープン価格	688
OMA-T5C-830-1080		★	オープン価格	688
OMA-T5C-830-1200		★	オープン価格	688
OMA-T5C-850-0120		★	オープン価格	688
OMA-T5C-850-0240		★	オープン価格	688
OMA-T5C-850-0360		★	オープン価格	688
OMA-T5C-850-0480		★	オープン価格	688
OMA-T5C-850-0600		★	オープン価格	688
OMA-T5C-850-0720		★	オープン価格	688
OMA-T5C-850-0840		★	オープン価格	688
OMA-T5C-850-0960		★	オープン価格	688
OMA-T5C-850-1080		★	オープン価格	688
OMA-T5C-850-1200		★	オープン価格	688
OMA-T5-HOLDER		★	オープン価格	688
OT				
OT16/100-240/24SP/N		★	オープン価格	688
P				
P2271LS		△	2,800	151
P2502LS		△	3,400	151
P4271LS		△	5,300	138
P4402		△	2,400	143
P4502LS		○	6,000	140
P4503LS		△	7,700	141
P8001LS		△	8,500	149
P8002LS		△	8,500	149
PL				
PL7635DS		△	42,500	531、532、541
PL7640DS		△	46,200	531、532、541
PL7645DM		△	52,200	531、532、541
PL7650DM		△	53,500	531、532、541
PL7655DM		受注	63,500	531、532、541

納期
○=在庫対応品（配送期間を要します） △=受注生産品（ご注文後約2～6週間を要します） ★=在庫僅少品 サ=サービス部品
※納期は目安ですので、都度お問合せをお願いいたします。
※仕様は予告なしに変更される場合があります。

索引(形名検索)

機種名	定格	納期	希望小売価格	掲載ページ
PL9035AS		△	28,000	531、532
PL9045DLW		△	78,000	541
PL9045DM		△	53,200	541
PL9045DMW		△	86,000	534、541
PL9050DLB		△	120,000	541
PL9050DM		△	54,500	541
PL9055DM		△	64,500	541
PLM9045DMW		△	114,400	541
PR				
PR2502LS		△	3,400	631
PR40261LS		△	5,300	629
PR4502LS		△	6,000	629
REA				
REA24W		△	660	149
REA37		△	660	136、605
REA40		△	600	151
REA47		△	760	136、149、151、231、605
REA48		△	880	8、52、202
REA50		△	1,400	136、231、605
REA51		△	1,400	136
REB				
REB26		△	770	146、605、631
REB27		△	710	146、631
REB38		△	660	146、631
REB52		△	700	146、231、631
REB54		△	700	223
REB65		△	1,100	149
REB66		△	1,100	149
REB68		△	1,400	146
REB69		△	880	28、70、202
REM				
REM22		△	1,700	544
REM9L		受注	1,300	543、544
RZB				
RZB01		○	8,900	550
S				
S1-1041S		△	5,000	553、560、570
S1-1041SR		△	5,000	553、560、570
S1-1052S		△	10,000	553、560、570
S1-1081S		○	4,000	551、552、559、560、564、565、566、568、569
S1-1081SR		○	4,000	551、552、559、560、564、565、566、568、569
S1-2031AR		△	6,000	554、555、557、561、562
S1-2031L		△	6,000	554、555、557、561、562
S1-2031S		△	6,000	554、555、557、561、562
S1-2031SR		△	6,000	554、555、557、561、562
S1-2031W		△	6,000	554、555、557、561、562
S1-2061AR		△	6,000	553、561、570
S1-2061L		△	6,000	553、561、570
S1-2061S		△	6,000	553、561、570
S1-2061SR		△	6,000	553、561、570
S1-2061W		△	6,000	553、561、570
S1-2072L		△	12,000	553、561、570
S1-2072S		△	12,000	553、561、570
S1-2072W		△	12,000	553、561、570
S1-2081AR		○	6,000	551、552、559、560、564、565、566、567、588、569
S1-2081L		○	6,000	551、552、559、560、564、565、566、567、588、569
S1-2081S		○	6,000	551、552、559、560、564、565、566、567、588、569
S1-2081SR		○	6,000	551、552、559、560、564、565、566、567、588、569
S1-2081W		○	6,000	551、552、559、560、564、565、566、567、588、569
S1-4031AR		△	7,500	555、557、562
S1-4031L		△	7,500	555、557、562
S1-4031S		△	7,500	555、557、562
S1-4031SR		△	7,500	555、557、562
S1-4031W		△	7,500	555、557、562
S1-474AR		△	10,000	552
S1-474L		△	10,000	552
S1-474S		△	10,000	552
S1-474SR		△	10,000	552
S1-474W		△	10,000	552
S2-1041AR		△	5,000	553、560、570
S2-1041L		△	5,000	553、560、570
S2-1041W		△	5,000	553、560、570
S2-1052L		△	10,000	553、560、570
S2-1052W		△	10,000	553、560、570
S2-1081AR		○	4,000	551、552、559、560、564、565、566、568、569
S2-1081L		○	4,000	551、552、559、560、564、565、566、568、569
S2-1081W		○	4,000	551、552、559、560、564、565、566、568、569
S2-2061AR		△	6,000	553、561、570
S2-2061L		△	6,000	553、561、570
S2-2061W		△	6,000	553、561、570
S2-2072L		△	12,000	553、561、570
S2-2072W		△	12,000	553、561、570
S2-2081AR		○	6,000	551、552、559、560、564、565、566、567、588、569
S2-2081L		○	6,000	551、552、559、560、564、565、566、567、588、569
S2-2081W		○	6,000	551、552、559、560、564、565、566、567、588、569
S2-474AR		△	10,000	552
S2-474L		△	10,000	552
S2-474W		△	10,000	552
SC				
SC0500		△	3,000	8、78、212、218、224、647
SC0510		△	3,000	52、647
SC0520		△	3,000	273
SC0521		△	6,000	272
SC0600		△	3,000	8、218、224、212
SC0620		△	3,000	273
SC0621		△	6,000	272
SC1013		△	12,800	658
SC1023		受注	12,800	658
SC1033L		△	12,800	658
SC2013		受注	12,800	658
ST				
ST2014		△	4,800	153
TK				
TK11001		△	6,800	248
TK11002		△	15,800	254
TK301B		△	5,000	572
TK311B		△	6,700	572
TK321C		△	7,800	572
TK331B		△	7,800	572
TK361		△	600	571
TK4522		△	2,300	132、605
TK4532		△	6,800	240、260
WSH				
WSH1911B	1EL	受注	40,500	565
WSH1911B(表示板込み)	1EL	受注	44,500	565
WSH1951B	1EL	△	38,000	564
WSH1951B(表示板込み)	1EL	△	42,000	564
WSH1962B	1EL	受注	56,500	564
WSH1962B(表示板込み)	1EL	受注	64,500	564
WSH1971B	1EL	受注	58,800	566
WSH1971B(表示板込み)	1EL	受注	62,800	566
WSH1982B	1EL	受注	83,600	566
WSH1982B(表示板込み)	1EL	受注	91,600	566
WSH1991B	1EL	受注	58,800	566
WSH1991B(表示板込み)	1EL	受注	62,800	566
WSH2911B	1EL	受注	58,700	565
WSH2911B(表示板込み)	1EL	受注	64,700	565
WSH2951B	1EL	△	54,700	564
WSH2951B(表示板込み)	1EL	△	60,700	564
WSH2962B	1EL	受注	82,500	564
WSH2962B(表示板込み)	1EL	受注	94,500	564
WSH2971B	1EL	受注	76,800	566
WSH2971B(表示板込み)	1EL	受注	82,800	566
WSH2982B	1EL	受注	108,600	566
WSH2982B(表示板込み)	1EL	受注	120,600	566
WSH2991B	1EL	受注	76,800	567
WSH2991B(表示板込み)	1EL	受注	82,800	567
WSH4911B	1EL	受注	80,400	565
WSH4911B(表示板込み)	1EL	受注	86,400	565
WSH4951B	1EL	受注	76,400	564
WSH4951B(表示板込み)	1EL	受注	82,400	564
WSH4962B	1EL	受注	115,900	564
WSH4962B(表示板込み)	1EL	受注	127,900	564
X				
X2704		△	5,100	153
Y				
Y2702		△	2,900	152
Y2714		△	5,100	153
Y4742		△	4,700	145
Y4752		△	10,700	143
10N25GA		受注	28,500	620

機種名	定格	納期	希望小売価格	掲載ページ
10N25JA		受注	28,500	620
12N05DA		△	13,700	620
12N19AA		△	32,200	620
12N19EA		受注	32,200	620
15H30EA		受注	58,000	620
2H06DA		受注	5,900	618
2N06DA		受注	5,600	618
2N06DB		受注	5,600	618
2N12FA		受注	5,600	618
2N20DA		△	6,800	618
2N20HA		△	8,700	618
2N23DA		受注	11,400	618
3H06DA		△	6,900	618
3H30GA		受注	19,000	618
3H30JA		受注	19,000	618
3N06DA		△	7,100	618
3N12AB		△	8,700	618
3N12DA		△	8,700	618
3N19AA		受注	9,000	618
3N23DA		△	11,000	618
3N23DB		受注	14,500	618
3N23HA		△	11,000	618
3N25DA		△	11,000	618
3N25DB		受注	10,700	618
3N25GA		受注	11,400	618
3N25JA		受注	11,000	618
3N30GA		受注	15,600	618
3N30JA		受注	15,600	618
3N40HA		受注	17,900	618
3NR-CX-S		受注	30,200	619
4H06DA		受注	9,200	619
4H25DA		受注	18,800	619
4N06DA		受注	6,600	619
4N06DB		受注	6,600	619
4N06DC		受注	7,900	619
4N19DA		△	12,800	619
4N23AA		△	13,700	619
4N23DA		受注	14,100	619
4N25AA		受注	15,600	619
4N25DA		受注	15,600	619
4N25GA		受注	15,600	619
4N25HA		受注	15,600	619
4N25JA		△	15,600	619
4N30AA		受注	15,600	619
4N30DA		受注	15,600	619
4N40DB		受注	24,300	619
4N40DC		受注	24,300	619
4NR-AC-TL		受注	15,900	619
4NR-CX-S		受注	36,000	619
6H10JA		受注	10,400	620
6N19AA		△	16,000	619
6N19DB		△	16,000	619
6N20AA		△	17,000	619
6N20HA		受注	17,000	619
6N23AA		受注	21,200	619
7H30EA		受注	23,100	620
7H30GA		受注	23,100	620
7H30JA		受注	23,100	620
7N19AA		受注	24,300	619
7N23AA		△	23,600	619
7N23AB		受注	30,600	619
7N25AA		受注	19,600	619
7N25AB		受注	19,600	619
7N28AA		受注	27,600	619
7N28AB		受注	27,600	619
7N30AA		受注	28,300	619
7N30AB		受注	28,300	619
7N30AC		受注	28,300	619
7N30DA		受注	28,300	619
7N30DB		受注	28,300	620
7N35AA		受注	35,500	620
7N40AA		受注	35,500	620
8H30DA		受注	29,400	620
8H30GA		受注	29,400	620
8H30JA		受注	29,400	620
8N25AA		受注	28,300	620
8N25DA		受注	28,300	620
8N25DB		受注	28,300	620
8N30GA		受注	28,500	620
8N30JA		受注	28,500	620
9N06EA		受注	15,400	620
9N19AA		受注	25,800	620
9N19AB		受注	25,800	620
9N19EA		△	24,300	620
9N19GA		△	24,300	620
9N40AA		受注	56,700	620
9N40EA		受注	49,200	620
豆球2.5V0.5AE10		サ	200	621

機種名	定格	納期	希望小売価格	掲載ページ

納期 ○=在庫対応品（配送期間を要します） △=受注生産品（ご注文後約2～6週間を要します） ★=在庫僅少品 サ=サービス部品
※納期は目安ですので、都度お問合せをお願いいたします。
※仕様は予告なしに変更される場合があります。

索引（公共施設用照明器具）

公共用機種名	当社機種名	定格	納期	希望小売価格	頁
DS					
DS1-A	MS681		△	19,500	701
DS1-AN	MS682		△	24,500	701
DS1-NT	MS682		△	24,500	701
DS2-A	MS681+BOX M601			スペシャルオーダー	701
DS2-AN	MS682+BOX M601			スペシャルオーダー	701
DS2-NT	MS682+BOX M601			スペシャルオーダー	701
LBF					
LBF2RP-950LM	EL-M1500	AHN	△	29,800	692
LDS					
LDS2-LRS1-1400LM	EL-D1439N/3W	AHN	△	36,800	692
LDS2-LRS1-1900LM	EL-D1839N/3W	AHN	△	40,800	692
LDS2-LRS1-950LM	EL-D1039N/3W	AHN	△	33,800	692
LRS					
LRS1-1400LM	EL-D1427N/3W	AHN	○	20,800	692
	EL-D1433N/3W	AHZ	△	23,800	692
LRS1-1900LM	EL-D1827N/3W	AHN	○	25,800	692
	EL-D1833N/3W	AHZ	△	28,800	692
LRS1-3300LM	EL-D3510N/3W	AHZ	△	39,500	692
LRS1-5000LM	EL-D5508N/3W	AHZ	△	54,800	692
LRS1-6800LM	EL-D7008N/6W	AHZ	△	67,500	692
LRS1-950LM	EL-D1025N/2W	AHN	○	15,500	692
	EL-D1031N/2W	AHZ	△	18,500	692
LRS1RP-1400LM	EL-D1438N/3W	AHN	△	27,800	692
LRS1RP-1900LM	EL-D1838N/3W	AHN	△	36,000	692
LRS1RP-350LM	AKLD1014W/N		△	22,800	692
LRS1RP-950LM	EL-D1038N/3W	AHN	△	23,800	692
LRS2-12000LM	EL-D15005N/7	AHZ	△	185,000	692
LRS2-18000LM	EL-D20005N/7	AHZ	△	230,000	692
LRS3-6300LM	MY-B470133/N	AHZ	○	36,000	693
LRS4-6300LM	EL-SK6007NM/5	AHZ	△	48,000	693
LRS6-2250LM	MY-B425131/N	AHTN	△	22,600	693
LRS6-3100LM	MY-B430131/N	AHTN	△	23,100	693
LRS6-4750LM	MY-B450131/N	AHTN	△	28,400	693
		AHZ	△	31,400	693
LRS6-6600LM	MY-B470131/N	AHTN	△	32,400	693
		AHZ	△	35,400	693
LSR					
LSR12-4500LM	MY-N450140/N	AHTN	△	45,000	693
LSR1M-20000LM	EL-C20004AN	AHZ	△	168,000	693
LSR1W-20000LM	EL-C20003AN	AHZ	△	168,000	693
LSR2M-20000LM	EL-C20031N	AHJ	△	160,000	693
LSR2W-20000LM	EL-C20030N	AHJ	△	160,000	693
LSS					
LSS1-3150LM	MY-L430130/N	AHZ	○	21,500	693
LSS6-4750LM	MY-X450130/N	AHTN	△	29,000	693
		AHZ	△	32,000	693
LSS6-6600LM	MY-X470130/N	AHTN	△	33,000	693
		AHZ	△	36,000	693
LSS7-5600LM	MY-X470131/N	AHTN	△	41,000	693
LSS9-2350LM	MY-V425132/N	AHTN	△	18,000	693
LSS9-3200LM	MY-V430132/N	AHTN	△	18,500	694
LSS9-4900LM	MY-V450132/N	AHTN	△	23,800	694
		AHZ	△	26,800	694
LSS9-6800LM	MY-V470132/N	AHTN	△	27,800	694

公共用機種名	当社機種名	定格	納期	希望小売価格	頁
		AHZ	△	30,800	694
SH					
SH1-FBC20AF-BH	KYD4951V	1EL	受注	174,700	695
SH1-FBC20AF-BL	KYD2951V	1EL	受注	146,000	695
SH1-FBC20-BH	KYH4951B	1EL	△	77,000	695
SH1-FBC20-BH60	KYH4951HB	1EL	受注	121,700	695
SH1-FBC20-BL	KYH2951B	1EL	△	51,000	695
SH1-FBC20-BL60	KYH2951HB	1EL	受注	95,000	695
SH1-FBC20-C	KYH1951B	1EL	△	34,900	695
SH1-FBC20-C60	KYH1951HB	1EL	受注	80,400	695
SH1-FBC20F-BH	KYD4951	1EL	受注	150,100	695
SH1-FBC20F-BL	KYD2951	1EL	受注	120,400	695
SH1-FBF20-A	KSH5011A	1EL	△	134,300	695
SH1-FBF20AF-BH	KSD4951V	1EL	受注	162,700	696
SH1-FBF20AF-BH60	KSD4951VH	1EL	受注	269,800	696
SH1-FBF20AF-BL	KSD2951V	1EL	受注	139,000	696
SH1-FBF20AF-BL60	KSD2951VH	1EL	受注	242,100	696
SH1-FBF20-BH	KSH4951B	1EL	○	67,500	695
SH1-FBF20-BH60	KSH4951HB	1EL	受注	105,700	695
SH1-FBF20-BL	KSH2951B	1EL	○	45,800	695
SH1-FBF20-BL60	KSH2951HB	1EL	受注	83,000	695
SH1-FBF20-C	KSH1951B	1EL	○	30,850	695
SH1-FBF20-C60	KSH1951HB	1EL	受注	70,200	696
SH1-FBF20F-BH	KSD4951	1EL	受注	138,100	696
SH1-FBF20F-BH60	KSD4951H	1EL	受注	234,700	696
SH1-FBF20F-BL	KSD2951	1EL	受注	113,400	696
SH1-FBF20F-BL60	KSD2951H	1EL	受注	210,000	696
SH1-FRF20P-BH	KSH4911A	1EL	△	87,200	696
SH1-FRF20P-BH60	KSH4911HA	1EL	受注	129,000	696
SH1-FRF20P-BL	KSH2911A	1EL	△	57,700	696
SH1-FRF20P-BL60	KSH2911HA	1EL	受注	100,000	696
SH1-FRF20P-C	KSH1911A	1EL	△	38,500	696
SH1-FRF20P-C60	KSH1911HA	1EL	受注	91,400	696
SH1-FRF21P-BH	KSH4922A	1EL	△	102,100	696
SH1-FRF21P-BH60	KSH4922HA	1EL	受注	143,900	697
SH1-FRF21P-BL	KSH2922A	1EL	△	67,100	697
SH1-FRF21P-BL60	KSH2922HA	1EL	受注	108,900	697
SH1-FRF21P-C	KSH1922A	1EL	△	42,900	697
SH1-FRF21P-C60	KSH1922HA	1EL	受注	106,300	697
SH1-FSF20-A	KSH5011A	1EL	△	134,300	697
SH1-FSF20AF-BH	KSD4951V	1EL	受注	162,700	697
SH1-FSF20AF-BH60	KSD4951VH	1EL	受注	269,800	697
SH1-FSF20AF-BL	KSD2951V	1EL	受注	139,000	697
SH1-FSF20AF-BL60	KSD2951VH	1EL	受注	242,100	697
SH1-FSF20-BH	KSH4951B	1EL	○	67,500	697
SH1-FSF20-BH60	KSH4951HB	1EL	受注	105,700	697
SH1-FSF20-BL	KSH2951B	1EL	○	45,800	697
SH1-FSF20-BL60	KSH2951HB	1EL	受注	83,000	697
SH1-FSF20-C	KSH1951B	1EL	○	30,850	697
SH1-FSF20-C60	KSH1951HB	1EL	受注	70,200	697
SH1-FSF20F-BH	KSD4951	1EL	受注	138,100	698
SH1-FSF20F-BH60	KSD4951H	1EL	受注	234,700	698
SH1-FSF20F-BL	KSD2951	1EL	受注	113,400	698
SH1-FSF20F-BL60	KSD2951H	1EL	受注	210,000	698
SH1-FSF21-A	KSH5022A	1EL	△	221,400	698

公共用機種名	当社機種名	定格	納期	希望小売価格	頁
SH1-FSF21AF-BH	KSD4962V	1EL	受注	231,200	698
SH1-FSF21AF-BH60	KSD4962VH	1EL	受注	285,300	698
SH1-FSF21AF-BL	KSD2962V	1EL	受注	185,700	698
SH1-FSF21AF-BL60	KSD2962VH	1EL	受注	252,300	698
SH1-FSF21-BH	KSH4962B	1EL	○	80,500	698
SH1-FSF21-BH60	KSH4962HB	1EL	受注	121,200	698
SH1-FSF21-BL	KSH2962B	1EL	○	50,600	698
SH1-FSF21-BL60	KSH2962HB	1EL	受注	91,800	698
SH1-FSF21-C	KSH1962B	1EL	○	34,200	698
SH1-FSF21-C60	KSH1962HB	1EL	受注	78,800	698
SH1-FSF21F-BH	KSD4962	1EL	受注	168,600	698
SH1-FSF21F-BH60	KSD4962H	1EL	受注	250,200	699
SH1-FSF21F-BL	KSD2962	1EL	受注	142,600	699
SH1-FSF21F-BL60	KSD2962H	1EL	受注	217,700	699
ST					
ST1-FBC22-BH	KYH4951B	1EL	△	77,000	699
ST1-FBC22-BH60	KYH4951HB	1EL	受注	121,700	699
ST1-FBC22-BL	KYH2951B	1EL	△	51,000	699
ST1-FBC22-BL60	KYH2951HB	1EL	受注	95,000	699
ST1-FBC22-C	KYH1951B	1EL	△	34,900	699
ST1-FBC22-C60	KYH1951HB	1EL	受注	80,400	699
ST1-FBF22-A	KSH5011A	1EL	△	134,300	699
ST1-FBF22-BH	KSH4951B	1EL	○	67,500	699
ST1-FBF22-BH60	KSH4951HB	1EL	受注	105,700	699
ST1-FBF22-BL	KSH2951B	1EL	○	45,800	699
ST1-FBF22-BL60	KSH2951HB	1EL	受注	83,000	699
ST1-FBF22-C	KSH1951B	1EL	○	30,850	699
ST1-FBF22-C60	KSH1951HB	1EL	受注	70,200	699
ST1-FRF22P-BH	KSH4911A	1EL	△	87,200	700
ST1-FRF22P-BH60	KSH4911HA	1EL	受注	129,000	700
ST1-FRF22P-BL	KSH2911A	1EL	△	57,700	700
ST1-FRF22P-BL60	KSH2911HA	1EL	受注	100,000	700
ST1-FRF22P-C	KSH1911A	1EL	△	38,500	700
ST1-FRF22P-C60	KSH1911HA	1EL	受注	91,400	700
ST1-FRF23P-BH	KSH4922A	1EL	△	102,100	700
ST1-FRF23P-BH60	KSH4922HA	1EL	受注	143,900	700
ST1-FRF23P-BL	KSH2922A	1EL	△	67,100	700
ST1-FRF23P-BL60	KSH2922HA	1EL	受注	108,900	700
ST1-FRF23P-C	KSH1922A	1EL	△	42,900	700
ST1-FRF23P-C60	KSH1922HA	1EL	受注	106,300	700
ST1-FSF22-A	KSH5011A	1EL	△	134,300	700
ST1-FSF22-BH	KSH4951B	1EL	○	67,500	700
ST1-FSF22-BH60	KSH4951HB	1EL	受注	105,700	700
ST1-FSF22-BL	KSH2951B	1EL	○	45,800	700
ST1-FSF22-BL60	KSH2951HB	1EL	受注	83,000	701
ST1-FSF22-C	KSH1951B	1EL	○	30,850	701
ST1-FSF22-C60	KSH1951HB	1EL	受注	70,200	701
ST1-FSF23-A	KSH5022A	1EL	△	221,400	701
ST1-FSF23-BH	KSH4962B	1EL	○	80,500	701
ST1-FSF23-BH60	KSH4962HB	1EL	受注	121,200	701
ST1-FSF23-BL	KSH2962B	1EL	○	50,600	701
ST1-FSF23-BL60	KSH2962HB	1EL	受注	91,800	701
ST1-FSF23-C	KSH1962B	1EL	○	34,200	701
ST1-FSF23-C60	KSH1962HB	1EL	受注	78,800	701

公共用機種名	当社機種名	定格	納期	希望小売価格	頁

納期 ○=在庫対応品（配送期間を要します） △=受注生産品（ご注文後約2～6週間を要します） ★=在庫僅少品 サ=サービス部品
※納期は目安ですので、都度お問合せをお願いいたします。
※仕様は予告なしに変更される場合があります。

保証とアフターサービスについて

保証について［照明器具］

保証内容は下記の通りとさせていただきます。
（上記製品が対象となります。）

保証期間

このカタログに記載の照明器具の保証期間は、商品お買上げ日より１年間とさせていただきます。
ただし、LED器具に内蔵されているLED光源・JEL801対応の直管形LED光源・電源ユニットは3年間です。
※24時間連続使用など、1日20時間以上の長時間使用の場合は、上記の半分の期限とさせていただきます。
※LED照明器具「5年保証」については、下記を参照ください。

保証内容

取扱説明書、本体貼付シール等の注意書に従った使用状態で保証期間内に故障した場合には、無料修理をさせていただきます。

保証の免責事項

保証期間内でも次の場合には原則として有料にさせていただきます。
1. お買上げ後の取付け場所の移設、輸送、落下などによる故障および損傷
2. 施工上の不備に起因する故障や不具合
3. 使用上の誤りおよび、不当な修理や改造による故障および損傷
4. 車両、船舶等に搭載された場合に生ずる故障および損傷
5. 火災、地震、水害、落雷、その他天災地変、異常電圧、指定外の使用電源（電圧、周波数）などによる故障および損傷
6. 日本国内以外での使用による故障および損傷
7. 法令、取扱説明書で要求される保守点検を行わないことによる故障および損傷
8. その他取扱説明書、納入仕様書に記載されている警告・注意事項が守られていない場合

ご転居の場合は事前にお買い上げの販売店にご相談ください。
離島および離島に準ずる遠隔地への出張修理を行った場合は、出張に要する実費を申し受けます。

保証について［LEDモジュール・LED電球・HID形LEDランプシステム］

保証内容は下記の通りとさせていただきます。
（上記製品が対象となります。）

保証期間

このカタログに記載のモジュール・電球・ランプシステムの保証期間は、商品お買上げ日より１年間とさせていただきます。
※24時間連続使用など、1日20時間以上の長時間使用の場合は、上記の半分の期限とさせていただきます。
※保証期間内の場合：
万一故障が起きた場合は、販売店のレシート等、お買上げ日を特定できるものを添えて、お買上げ販売店（工事店）までお申し出ください。
※保証期間を過ぎている場合：
お買上げの販売店（工事店）にご相談ください。修理によって機能が維持できる場合は、ご希望により有料修理させていただきます。

保証内容

取扱説明書、カタログ、個別に提出された納入仕様書等の注意書きに従った使用状態で保証期間内に故障した場合には、代納させていただきます。

保証の免責事項

保証期間内でも次の場合には原則として有料にさせていただきます。
1. お買上げ後の取付け場所の移設、輸送、落下などによる故障および損傷
2. 施工上の不備に起因する故障や不具合
3. 使用上の誤りおよび、不当な修理や改造による故障および損傷
4. 車両、船舶等に搭載された場合に生ずる故障および損傷
5. 火災、地震、水害、落雷その他天災地変、異常電圧、指定外の使用電源（電圧、周波数）などによる故障および損傷
6. 日本国内以外での使用による故障および損傷
7. 法令、取扱説明書で要求される保守点検を行わないことによる故障および損傷
8. その他取扱説明書、納入仕様書に記載されている警告・注意事項が守られていない場合

アフターサービスについて［照明器具］

修理を依頼されるとき

1: 保証期間内の場合
万一故障が起きた場合は、販売店のレシート等、お買上げ日を特定できるものを添えて、お買上げ販売店（工事店）までお申し出ください。
2: 保証期間を過ぎている場合
お買上げの販売店（工事店）にご相談ください。修理によって機能が維持できる場合は、ご希望により有料修理させていただきます。

補修用性能部品の保有期間

当社は照明器具の補修用性能部品を製造打ち切り後6年間保有しています。
※性能部品とは、その商品の機能を維持するために必要な部品です。

ご不明な点や修理に関するご相談は

お買上げの販売店かお近くの「三菱電機 修理窓口・ご相談窓口」（右ページの一覧表）へご相談ください。

LED照明器具「5年保証」について

1.保証期間と保証内容について

（1）無償修理
- ●照明器具の商品納入日より1年間。
- ●照明器具に内蔵されているLED光源・電源ユニットは3年間。
- ※1日20時間以上の長時間使用の場合には、保証期間を半分の期限とさせていただきます。
- ●期間内の故障・不具合は無償修理させていただきます。

（2）無償提供
- ●LED光源・電源ユニットの故障による不点灯不具合につきましては、代替商品またはLED光源・電源ユニットを5年間無償提供させていただきます。
- ●取付・取替えに関する交換費用は含みません。
- ※1日20時間以上の長時間使用の場合には、保証期間を半分の期限とさせていただきます。

2.保証に関するご注意

（1）保証対象
- ●取扱説明書、本体貼付シール等の注意書に従った使用状態で保証期間内に故障した場合。
- ●原則として不具合品が返却されたものを対象とさせていただきます。
- ※光束減衰は、保証対象外とさせていただきます。

（2）保証の免責事項
- ●お買い上げ後の取付場所の移設、輸送、落下などによる故障及び損傷。
- ●施工上の不備に起因する故障及び損傷。
- ●車両、船舶等に搭載された場合に生ずる故障及び損傷。
- ●誤使用、不当な修理や改造による故障及び損傷。
- ●火災、塩害、ガス害、地震、風水害、落雷、異常電圧、指定外電源（電圧、周波数）などによる故障及び損傷。
- ●海外での使用による故障及び損傷。
- ●法令、取扱説明書で要求される保守点検を行わないことによる故障及び損傷。

ご相談窓口・修理窓口のご案内（家電品）

取扱い・修理のご相談は、まず
お買上げの販売店・施工者・設備業者へ

●お買上げの販売店にご依頼できない場合（転居や贈答品など）は、
各窓口 へお問い合わせください。

■お問合せ窓口におけるお客様の個人情報のお取り扱いについて

三菱電機株式会社は、お客様からご提供いただきました個人情報は、下記のとおり、お取り扱いします。

1.お問合わせ（ご依頼）いただいた修理・保守・工事および製品のお取り扱いに関連してお客様よりご提供いただいた個人情報は、本目的ならびに製品品質・サービス品質の改善、製品情報のお知らせに利用します。

2.上記利用目的のために、お問合わせ（ご依頼）内容の記録を残すことがあります。

3.あらかじめお客様からご了解をいただいている場合および下記の場合を除き、当社以外の第三者に個人情報を提供・開示することはありません。
①上記利用目的のために、弊社グループ会社・協力会社などに業務委託する場合。
②法令等の定める規定に基づく場合。

4.個人情報に関するご相談は、お問合せをいただきました窓口にご連絡ください。

ご相談窓口 家電品の購入相談・取扱い方法

受付時間365日24時間

●三菱電機照明（株）照明技術相談センター

（照明器具）フリーダイヤル **0120-348-027**（無料）

（ランプ）フリーコール **0120-232-288**（無料）

■ご相談対応 平日 9:00～17:00
（土・日・祝及び弊社休日以外）

■上記時間帯以外のご相談（受付のみ）

●三菱電機お客さま相談センター

フリーコール **0120-139-365**（無料）
いつもサンキュー 3 6 5日

携帯電話・PHSの場合	
三菱電機お客さま相談センター	**0570-077-365**（有料）

修理窓口 家電品の修理の問合せ・修理の依頼

受付時間365日24時間

●三菱電機修理受付センター

フリーダイヤル **0120-56-8634**（無料）

インターネット **www.melsc.co.jp**

携帯電話サイト

空メールの送り先：**fc8634@melsc.jp**
または2次元コードからアクセス。
URLをメール返信します。

携帯電話・PHSの場合

ナビダイヤル **TEL 0570-01-8634**（有料）

ナビダイヤル **FAX 0570-03-8634**（有料）

●所在地、電話番号などについては変更になることがありますので、あらかじめご了承願います。

S14B

●電話番号をお確かめのうえ、お間違えのないようにおかけください。

商品の各種データダウンロードが簡単に行えます。業務支援ツールとしてぜひご活用ください。

パートナーWeb［WIN²K］

暮らしと設備の業務支援サイト WIN²K
製品のカタログ・技術情報等はこちら
www.MitsubishiElectric.co.jp/win2k
WIN²K 三菱電機WIN2K 検索

三菱電機パートナーWeb［WIN²K］は、暮らしと設備に関する製品の技術情報・資料・データ類を迅速に提供する業務支援サイトです。

形名から製品情報を探す
形名を指定して、形名情報提供ページを表示します。

〈ダウンロードが可能なデータ〉
・納入仕様書（PDF）
・取扱説明書（PDF）
・外観写真（JPG）
・小組JPG（JPG）
・配光データ（PDF・IES）
・姿図CAD（DXF）など。
・カタログ（Webカタログ・PDF）

●旧型形名から後継現行形名の検索ができます。
●現行形名のみでなく、旧型形名の情報・資料も入手できます。



カテゴリーより製品を検索できます。

ダイレクトに、Webカタログや納入事例などの資料が閲覧できます。

照明計算に必要な照明計算ソフトや省エネ計算ソフトなどの支援ツールをダウンロードすることができます。

〈ダウンロードが可能なソフト〉
・あかり職人（照明計算ソフト）
・S-PLOT（姿図一覧表ソフト）など。

※画面はイメージです。※提供している機能・情報は形名により異なります。※生産終了後長年経過した形名は掲載されていない場合があります。

三菱電機システムサービス㈱　家庭用電化製品住宅用設備機器品関連事業所一覧

※印の事業所は「二次電池法人向け回収拠点」を兼ねております。

北海道地区

※札幌サービスステーション
011-890-7520
〒004-0041札幌市厚別区大谷地東2-1-18
苫小牧サービスステーション
0144-55-1114
〒053-0054苫小牧市明野新町2-1-18
函館サービスステーション
0138-49-0345
〒049-0111北斗市七重浜2-14-19
旭川サービスステーション
0166-26-5580
〒070-0024旭川市東4条6-4-2
帯広サービスステーション
0155-35-3111
〒080-0025帯広市西15条南14-1-17
釧路サービスステーション
0154-24-1355
〒085-0043釧路市喜多町2-25
北見サービスステーション
0157-25-7045
〒090-0012北見市並木町500-5
北海道エコリサイクルシステムズ(株)
0144-53-9307
〒059-1362苫小牧市字柏原6-269

東北地区

※青森サービスステーション
017-773-8381
〒030-0142青森市大字野木字野尻37-184
八戸サービスステーション
0178-28-8544
〒039-1103八戸市大字長苗代字下亀子谷地6-8
※盛岡サービスステーション
019-637-7454
〒020-0841盛岡市羽場13地割30-11
水沢サービスステーション
0197-25-4511
〒023-0001奥州市水沢区卸町2-3
※仙台サービスステーション
022-238-1773
〒984-0042仙台市若林区大和町2-18-23
古川サービスステーション
0229-24-3595
〒989-6223大崎市古川青塚211-3
気仙沼サービスステーション
0226-23-8485
〒988-0053気仙沼市田中前2-9-2
※秋田サービスステーション
018-865-4471
〒010-0971秋田市八橋三和町19-36
大館サービスステーション
0186-42-2781
〒017-0876大館市餅田2-5-44
横手サービスステーション
0182-32-1785
〒013-0072横手市卸町3-2
※山形サービスステーション
023-624-0018
〒990-0073山形市大野目2-1-21
※郡山サービスステーション
024-958-5633
〒963-0531郡山市日和田町高倉字下桜内4-1
会津サービスステーション
0242-27-4426
〒965-0832会津若松市天神町25-39
いわきサービスステーション
0246-26-1822
〒973-8411いわき市小島町1-2-2

北陸地区

※富山サービスステーション
0766-56-0121
〒939-0321射水市青井谷1-1-1
※金沢サービスステーション
076-252-8133
〒920-0811金沢市小坂町北255
※福井サービスステーション
0776-22-6340
〒918-8231福井市問屋町1-19

関越地区

※世田谷サービスステーション
03-5431-7726
〒154-0001世田谷区池尻3-10-3
※荒川サービスステーション
03-3809-5081
〒116-0012荒川区東尾久8-46-5
※練馬サービスステーション
03-3921-8660
〒178-0064練馬区南大泉5-18-6
※八王子サービスステーション
042-648-1680
〒192-0032八王子市石川町2968-1
※港北サービスステーション
045-592-2110
〒224-0021横浜市都筑区北山田5-1-74
※横浜サービスステーション
045-896-2341
〒247-0007横浜市栄区小菅ヶ谷2-29-45
※県央サービスステーション
046-238-0070
〒243-0417海老名市本郷1564-2
※千葉サービスステーション
043-231-6191
〒264-0023千葉市若葉区貝塚2-21-17
※東葛サービスステーション
047-498-7610
〒273-0107鎌ヶ谷市新鎌ヶ谷3-16
※水戸サービスステーション
029-304-1755
〒310-0836水戸市元吉田町1320-6
※つくばサービスステーション
029-851-3621
〒305-0045つくば市梅園2-8-8
※宇都宮サービスステーション
028-662-0307
〒321-0901宇都宮市平出町3752-4
※前橋サービスステーション
027-265-0511
〒371-0813前橋市後閑町92-1
※さいたまサービスステーション
048-778-3338
〒362-0074上尾市春日1-40-2
※川越サービスステーション
049-263-9955
〒356-0045ふじみ野市鶴ヶ岡1-23-2
※熊谷サービスステーション
048-524-2172
〒360-0803熊谷市柿沼662
(株)ハイパーサイクルシステムズ
047-327-5860
〒272-0003市川市東浜1-2-4

甲信越地区

※山梨サービスステーション
055-222-2711
〒400-0064甲府市下飯田1-4-11
※長野サービスステーション
026-221-3232
〒380-0911長野市稲葉904
※松本サービスステーション
0263-27-2461
〒399-0034松本市野溝東1-4-17
※新潟サービスステーション
025-240-8770
〒950-0983新潟市中央区神道寺1-4-4
※長岡サービスステーション
0258-23-3323
〒940-1164長岡市南陽1-1118-1
上越サービスステーション
025-524-1160
〒943-0807上越市春日山町3-6-3

東海地区

※静岡サービスステーション
054-284-0821
〒422-8058静岡市駿河区中原913
※浜松サービスステーション
053-463-8455
〒435-0048浜松市東区上西町62-5
※沼津サービスステーション
055-922-7111
〒410-0059沼津市若葉町20-1
※矢田サービスステーション
052-723-8560
〒461-8675名古屋市東区矢田南5-1-14
※南サービスステーション
052-823-5131
〒457-0048名古屋市南区大磯通4-19-1
※安城サービスステーション
0566-74-1131
〒446-0045安城市横山町寺下60-1
※豊橋サービスステーション
0532-32-6523
〒441-8016豊橋市新栄町一本木17
※岐阜サービスステーション
058-275-0909
〒500-8368岐阜市宇佐3-14-18
※松阪サービスステーション
0598-29-7664
〒515-0044松阪市久保町猿楽682-7
※四日市サービスステーション
059-354-2811
〒510-0064四日市市新正4-13-15
飯田サービスステーション
0265-52-5396
〒395-0003飯田市上郷別府3367-1
グリーンサイクル(株)
052-613-5701
〒455-0026名古屋市港区昭和町13

近畿地区

※滋賀サービスステーション
077-552-4058
〒520-3015栗東市安養寺2-4-25
※京都サービスステーション
075-622-1181
〒612-8444京都市伏見区竹田田中宮町8
※畿北サービスステーション
0773-23-5960
〒620-0056福知山市厚中町61
※奈良サービスステーション
0743-64-2750
〒632-0081天理市二階堂上之庄町363-1
※堺サービスステーション
072-224-1300
〒590-0026堺市堺区向陵西町3-5-26
※大阪サービスステーション
06-6478-0801
〒555-0012大阪市西淀川区御幣島2-17-20
※門真サービスステーション
06-6904-6690
〒571-0039門真市速見町11-17
※和歌山サービスステーション
073-473-6611
〒640-8341和歌山市黒田178-3
田辺サービスステーション
0739-23-1109
〒646-0051田辺市稲成町字西沖代79-7
※神戸サービスステーション
078-651-0366
〒652-0885神戸市兵庫区御所通1-1-27
※姫路サービスステーション
079-246-7480
〒672-8021姫路市白浜町宇佐崎中2-576
豊岡サービスステーション
0796-24-6360
〒668-0013豊岡市中陰376-11

中国地区

鳥取サービスステーション
0857-28-5617
〒680-0911鳥取市千代水2-61-1
※岡山サービスステーション
086-241-3945
〒700-0965岡山市北区西長瀬1206-6
山陰サービスステーション
0852-23-3291
〒690-0015松江市上乃木9-4-7
※広島サービスステーション
082-870-3711
〒731-0102広島市安佐南区川内6-22-5
※福山サービスステーション
084-951-6621
〒720-0843福山市赤坂町赤坂1199-1
※山口サービスステーション
083-972-8040
〒754-0024山口市小郡若草町3-8
徳山サービスステーション
0834-25-4431
〒745-0801周南市大字久米3097-1
下関サービスステーション
0832-56-6180
〒751-0877下関市秋根東町6-11

四国地区

※徳島サービスステーション
088-674-8881
〒779-3223徳島県名西郡石井町高川原1436-2
※香川サービスステーション
087-879-1110
〒761-1705高松市香川町川東下717-1
※高知サービスステーション
088-831-1153
〒780-8017高知市南竹島町1-1
※松山サービスステーション
089-956-3222
〒791-1113松山市森松町1036-3

九州・沖縄地区

※福岡サービスステーション
092-412-5333
〒812-0007福岡市博多区東比恵3-12-16
※北九州サービスステーション
093-653-1231
〒805-0013北九州市八幡東区昭和2-5-25
※佐賀・久留米サービスステーション
0942-45-2661
〒839-0808久留米市東合川新町7-20
唐津サービスステーション
0955-72-1337
〒847-0016唐津市東城内6-50
※大分サービスステーション
097-558-8803
〒870-0905大分市向原西1-8-1
※長崎サービスステーション
095-834-1116
〒852-8004長崎市丸尾町4-4
佐世保サービスステーション
0956-30-7740
〒859-3166佐世保市木原町155-1
※熊本サービスステーション
096-380-0211
〒861-8046熊本市東区石原1-10-35
八代サービスステーション
0965-33-5173
〒866-0841八代市緑町13-1
※宮崎サービスステーション
0985-56-4900
〒880-0912宮崎市大字赤江字飛江田150-1
延岡サービスステーション
0982-21-3540
〒882-0857延岡市惣領町25-5
※鹿児島サービスステーション
099-260-2421
〒891-0123鹿児島市卸本町7-17
※沖縄サービスステーション
098-898-3333
〒901-2223宜野湾市大山7-12-1

ショールームのご案内

LEDを中心とした最新の照明機器をさまざまな空間で実際に体感できるショールームです。
豊富な商品の中からお客様のご要望にあった最適なあかり空間をご提案します。
ぜひ当社ショールームへお越しください。

本社ショールーム　ひかりギャラリーADVANCE





LEDテクニカルゾーン



LED照明体感ゾーン



特殊環境ゾーン



光体感 Beam Labo

空間スケールと用途に合わせて光を体感

LEDテクニカルゾーン
LEDの特徴や発光原理、当社の技術面での取り組みをご覧いただける空間です。

LED照明体感ゾーン
環境配慮から注目を集めるLED照明。空間と用途に合わせた4つのエリアでLED照明器具の光を体感していただけます。

特殊環境ゾーン
工場・倉庫等にご使用いただける最新の省エネ照明をご提案します。

光体感 Beam Labo
店舗に最適な商品をバリエーション豊富に展示。配光や明るさを体感・検証できるシミュレーション空間です。

〒247-0056
神奈川県鎌倉市大船2-14-40
三菱電機照明株式会社 内

[ショールーム営業時間]
10:00～16:30(土・日・祝日休館)
※ショールームは予約制ですので、ご来場いただく前に電話予約をお願いいたします。

TEL 0467-41-2724(担当:業務課)

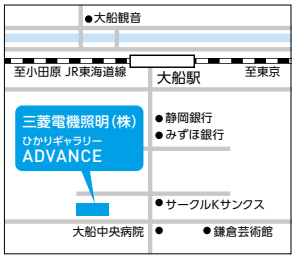

JR大船駅東口から徒歩10分

工場ショールーム　テクニカルMUSEUM









光の原理・特長 照明技術を体感

インバータの点灯原理や特長などの技術展示に加え、照明器具の製造ラインをご覧いただくことができます。

〒437-1403
静岡県掛川市岩滑2346
三菱電機照明株式会社
掛川南工場 内

[ショールーム営業時間]
10:00～16:30(土・日・祝日休館)
※ショールームは予約制ですので、ご来場いただく前に電話予約をお願いいたします。

TEL 0537-74-3211(担当:管理課)

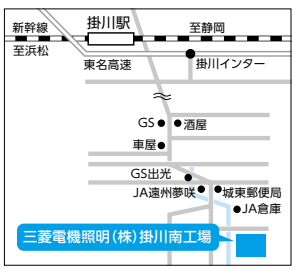

車でお越しの場合:掛川インターから15分
新幹線でお越しの場合:掛川駅新幹線口よりタクシーで15分

三菱LED照明

本カタログ掲載商品の希望小売価格には消費税、配送・設置調整・据付工事等に要する費用は含まれておりません。また、使用済み商品の引き取りに要する費用等は販売店にご相談下さい。

三菱電機グループは、「より良い明日」に向けたものづくりに取り組んでいます。

eco Changes

かしこく 独自のセンシング技術で、かしこく制御して商品使用時のCO_2排出量削減を目指します。

つないで これからのスマート技術で、家中の家電をつないで効率的な制御を目指します。

ムダなく リサイクル技術で、使用済み家電の自己循環リサイクルを推進し、資源の有効活用を目指します。

⚠ 安全に関するご注意	●照明器具には寿命があります。 ●設置して8～10年経つと、外観に異常がなくても内部の劣化が進行しています。点検・交換をおすすめします。 ※使用条件は周囲温度30℃、1日10時間点灯、年間3000時間点灯。(JIS C 8105-1解説による) ●周囲温度が高い場合、点灯時間が長い場合は、寿命が短くなります。 ●1年に1回は「安全チェックシート」(注)により、自主点検をしてください。 (注)「安全チェックシート」は、(一社)日本照明工業会のホームページよりダウンロードできます。 http://www.jlma.or.jp 「LED器具 安全チェックシート」は、当社ホームページよりダウンロードできます。 http://www.MitsubishiElectric.co.jp/group/mlf/download/ ●3年に1回は、工事店等の専門家による点検をお受けください。 ●点検せずに長時間使い続けると、まれに、発煙、発火、感電などに至る恐れがあります。

この製品は日本国内用ですので日本国外では使用できず、またアフターサービスもできません。This appliance is designed for use in Japan only and can not be used in any other country. No servicing is available outside of Japan.

三菱電機株式会社

製造会社 **三菱電機照明株式会社**

〒247-0056　神奈川県鎌倉市大船2-14-40　http://www.MitsubishiElectric.co.jp/group/mlf/

三菱電機照明(株)営業本部 首都圏支社	〒103-0013	東京都中央区日本橋人形町1-18-12(日土地人形町ビル3F)	☎(03)5623-7660(代)
三菱電機住環境システムズ(株)北海道支社	〒004-8610	北海道札幌市厚別区大谷地東2-1-11	☎(011)893-1391
三菱電機住環境システムズ(株)東北支社	〒983-0045	宮城県仙台市宮城野区宮城野1-12-1(いちご仙台イーストビル3F)	☎(022)742-3019
三菱電機住環境システムズ(株)東京支社	〒110-0014	東京都台東区北上野1-8-1	☎(03)3847-4114
三菱電機住環境システムズ(株)中部支社	〒461-0040	愛知県名古屋市東区矢田2-15-47	☎(052)725-2044
北陸統括支店	〒920-0811	石川県金沢市小坂町西81	☎(076)252-1151
三菱電機住環境システムズ(株)関西支社	〒564-0063	大阪府吹田市江坂町2-7-8	☎(06)6338-8091
三菱電機住環境システムズ(株)中四国支社	〒730-0022	広島県広島市中区銀山町3-1(ひろしまハイビル21)	☎(082)504-7361
四国営業本部	〒761-1705	香川県高松市香川町川東下717-1(新空港通り)	☎(087)879-1066
三菱電機住環境システムズ(株)九州支社	〒812-0007	福岡県福岡市博多区東比恵3-9-15 Esteem福岡	☎(092)476-7105
沖縄三菱電機販売(株)	〒901-2223	沖縄県宜野湾市大山7-12-1	☎(098)898-1111(代)

三菱電機照明(株)営業本部 照明技術相談センター　受付時間 9時～17時(土・日・祝日は除く)

LED照明器具　フリーダイヤル(0120)348-027　Tel.(0467)41-2736　Fax.(0467)46-8861

LED電球/HID形LEDランプシステム/LEDモジュール　(0120)232-288

S-S16-5-C9646-A MLF 1512〈TOP〉

2015年12月作成