Changes for the Better

MITSUBISHI ELECTRIC

「ヘルスエアー®機能」搭載　循環ファン

こんなお悩み・不安はありませんか?

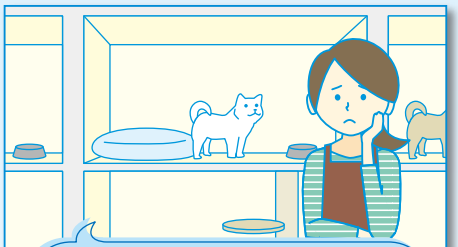

ニオイだけでなく
衛生面も気になるわ･･･。

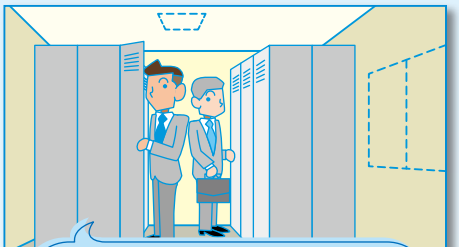

窓もなく、換気扇もない狭い空間。
省スペース空間も密対策がしたい･･･。

私に見合った
空気質改善機器はどれかしら?

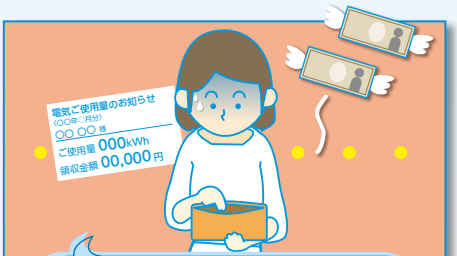

電気代はなるべく抑えたいな･･･。

運転音はなるべく小さいものが
好ましい。

こまめな清掃やメンテナンス。
正直、忘れやすいし、面倒･･･。

空気質改善に「ヘルスエアー®機能」搭載　循環ファンが選ばれる理由があります!

詳しくは裏面へ!

しあわせをシェアしよう。

「ヘルスエアー®機能」搭載　循環ファンなら！

Health Air

後付け設置も簡単!

住宅～業務用施設まで、採用実績豊富!

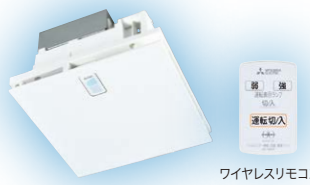

ワイヤレスリモコン

ワイヤレスリモコンタイプ〈10畳用〉
JC-10KR
価格**45,000**円（税別）

壁スイッチタイプ〈10畳用〉
JC-10K
価格**36,000**円（税別）

GOOD DESIGN
公益財団法人
日本デザイン振興会主催
2016年

KIDS DESIGN AWARD 2016
2016年
キッズデザイン賞

様々な効果　脱臭はもちろん、さまざまな物質を抑制・除去！

ニオイを脱臭

■さまざまな臭気に対する脱臭効果

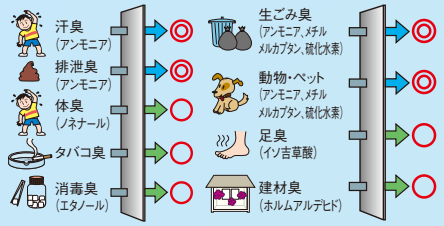

脱臭効果のレベル※1
- 著しい効果あり!! 脱臭効率は最大 ◎（一過性脱臭効率80%以上）
- 効果あり! 脱臭効率も高い ○（一過性脱臭効率50%程度）

ウイルス抑制 ※2

25m³密閉空間での試験結果（風量:40m³/h、416分後の効果）。実際の使用空間での試験結果ではありません。

花粉88%抑制 ※3

一過性での試験結果（風量:20m³/h）。
実際の使用空間での試験結果ではありません。

菌抑制 ※4

25m³密閉空間での試験結果（風量:40m³/h、388分後の効果）。実際の使用空間での試験結果ではありません。

PM2.5 0.1～2.5μmの粒子を99%除去

27.5m³密閉空間での試験結果（風量:40m³/h、370分後の効果）。換気等による屋外からの新たな粒子の侵入は考慮しておりません。

- PM2.5とは2.5μm以下の微小粒子状物質の総称です。
- この循環ファンでは0.1μm未満の微小粒子状物質については、除去の確認ができていません。また、空気中の有害物質のすべてを除去できるものではありません。
- 27.5m³の密閉空間での効果であり、実使用環境下での効果とは異なります。

【試験方法】JEM 1467に基づく。JC-10Kを運転（強運転）

天井設置　床面スペース不要！天井から空気を24時間循環清浄！

- 床スペースを有効活用できます
- 子供やペットのいたずらの心配がありません
- 接触して転倒する心配がありません
- 掃除のじゃまになりません
- 電源コードがからまるストレスがありません
- 共有部でも盗難の心配がありません

低ランニングコスト

24時間運転で

わずか 約156円/月

〈試算条件〉機器運転条件：JC-10K、弱運転（60Hz）
機器運転時間：1日24時間、1か月30日間
電力料金目安単価：31円/kWh（税込）

低騒音運転

■音圧レベルdBの目安

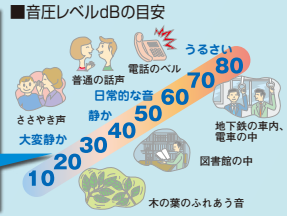

省メンテナンス

工具不要！水洗いOK！※5

3～6か月に一度のメンテナンス頻度！※6

※1:【試験方法】1m³の密閉空間において、JC-10K（弱運転）を2分間運転後、空気中の濃度を測定し、一過性脱臭効率を算出【脱臭方法】JC-10Kを運転（弱運転）【脱臭手段】触媒【対象（ ）内は測定方法】アンモニア（検知管）、たばこ（検知管）、エタノール（光音響ガスモニタ）、ノネナール（光音響ガスモニタ）、メチルメルカプタン（検知管）、硫化水素（検知管）、イソ吉草酸（イオンクロマトグラフ）、ホルムアルデヒド（検知管）※脱臭効果は室内環境や臭気の発生量などによって異なります。たばこの有害物質（一酸化炭素等）は、除去できません。常時発生し続けるにおい成分（建材臭、ペット臭等）はすべて除去できるわけではありません。（当社調べ）　※2:実際の使用環境及び使用条件では同様の効能・効果が得られることは実証できていません。【試験機関】（独）国立病院機構　仙台医療センター臨床研究部ウイルスセンター【試験方法】25m³の密閉空間にウイルスを噴霧し、一定時間後に試験空間内の空気を回収し、その中にいるウイルスをプラーク法で測定【抑制方法】「ヘルスエアー®機能」ユニット内を通過【対象】浮遊したウイルス【試験結果】JC-10KR（強運転）の稼働有無で、416分で99%抑制（仙医R2-001号）。試験は1種類のウイルスで実施　※3:【試験機関】ITEA株式会社東京環境アレルギー研究所【試験方法】空中に浮遊させたアレル物質を「ヘルスエアー®機能」ユニット通過後、サンドイッチELISA法で測定【抑制方法】「ヘルスエアー®機能」ユニット内を通過【対象】浮遊した花粉【試験結果】「ヘルスエアー®機能」ユニットの稼働有無での花粉抑制率88%（15M-RPTMAY021）。試験は1種類の花粉で実施　※4:実際の使用環境及び使用条件では同様の効能・効果が得られることは実証できていません。【試験機関】（一財）北里環境科学センター【試験方法】25m³の密閉空間に菌を噴霧し、一定時間後に試験空間内の空気を回収し、その中にいる菌を測定【抑制方法】「ヘルスエアー®機能」ユニット内を通過【対象】浮遊した菌【試験結果】JC-10K（強運転）の稼働有無で、388分で99%抑制（北生発2015-0046号）。試験は1種類の菌で実施　※5:詳細は取扱説明書をご覧ください。　※6:JEM 1467に基づく測定値。1日にたばこ5本吸った場合。
使用環境によりメンテナンス時期が短くなる場合があります。吸込口フィルターは約3か月に1度を目安として、清掃してください。

●お買求め、ご相談は信用とサービスの行きとどいた当店へどうぞ。

この紙面に掲載の商品の価格には、配送・設置調整費・パイプ・工事費、使用済み商品の引き取り費等は含まれておりません。
この紙面に掲載の商品の価格は、事業者様向けの概算見積価格であり、一般消費者様向けの販売価格ではありません。

K23-013〈MEE〉　2023年3月作成