

- 注1. 天井材組込タイプの化粧パネルをご使用の場合  
天井材組込可能最大厚さは21mmです。
2. 吊りボルトはM10を使用してください。(現地御手配)
3. 本図はR(右仕様)を取付けた場合を示します。L(左仕様)の場合は加湿器の取付位置が本図と対称になります。
- 加湿器は片側(しまたはR)のみの取付けに加え、容量アップする場合は2側取付け可能です。
4. 加湿器を片側のみ取付けの場合は給水圧力を0.05~0.5MPaの範囲でお使いください。
- 加湿器を2側取付けの場合は給水圧力を必ず減圧弁(現地御手配)で0.05~0.1MPaに減圧してください。
5. サービスマニュアルの巻、下図の指定位置に必ず点検口を設置してください。
6. エアフィルタはパネルに開梱されています。

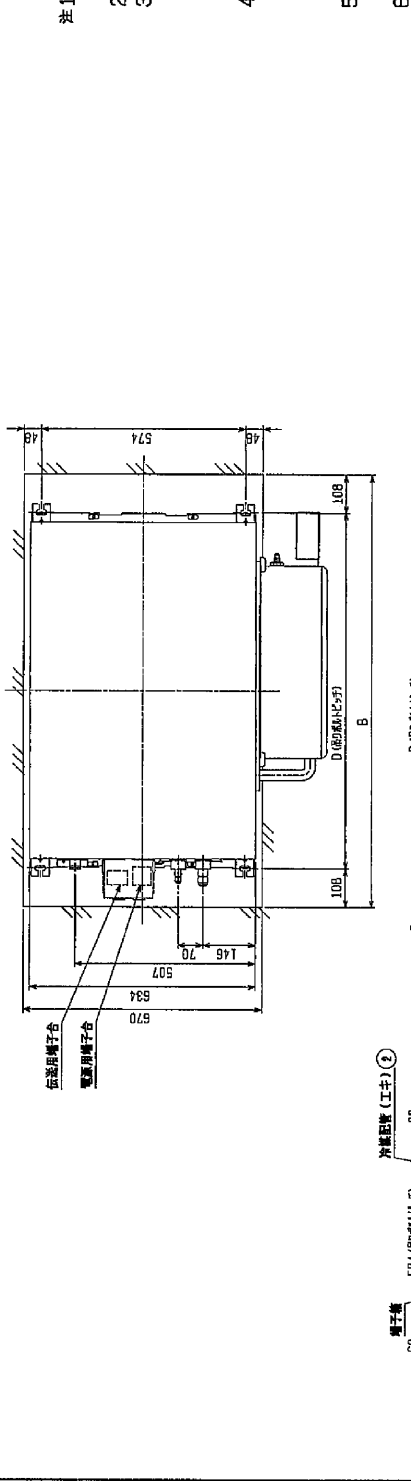

- 22~45タイプ  
冷熱配管(アルミ)70φ接続 (R付)
- 56タイプ  
冷熱配管(アルミ)70φ接続 (R付)
- 71~90タイプ  
冷熱配管(アルミ)70φ接続 (R付)
- 112タイプ  
冷熱配管(アルミ)70φ接続 (R付)
- ドリンホース VP-25の付録(付属)
- 加湿器給水口
- <配管径>  
 ♀12.7 (本体幅28HEX, 207φ×厚27HEX) -- ①  
 ♀6.35 (本体幅17HEX, 207φ×厚17HEX) -- ②  
 ♀12.7 (本体幅26HEX, 207φ×厚29HEX) -- ①  
 ♀6.35 (本体幅19HEX, 207φ×厚22HEX) -- ②  
 ♀15.88 (本体幅26HEX, 207φ×厚29HEX) -- ①  
 ♀9.52 (本体幅19HEX, 207φ×厚22HEX) -- ②  
 ♀15.88 (本体幅29HEX, 207φ×厚36HEX) -- ①  
 ♀9.52 (本体幅19HEX, 207φ×厚22HEX) -- ②  
 ♀6.35 (17HEX, 207φ×厚) -- ③  
 ④

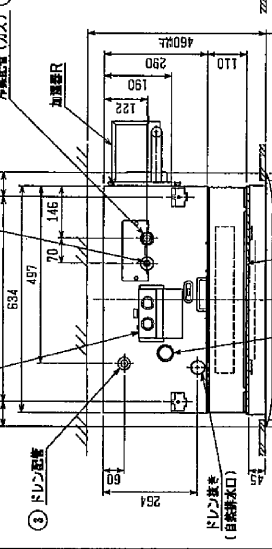
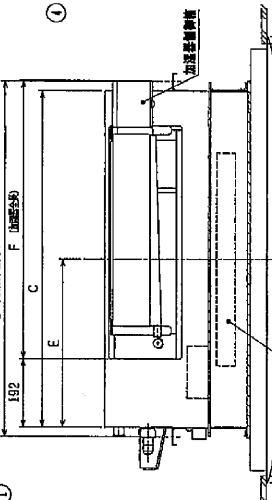
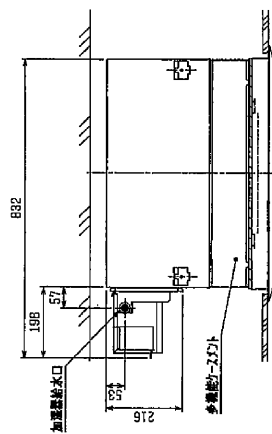

- 高性能フィルタ
- 標準サイズ
- 410mm
- 55mm
- 450mm
- 550mm
- 650mm
- 450mm
- 550mm
- 650mm
- 450mm
- 550mm
- 650mm

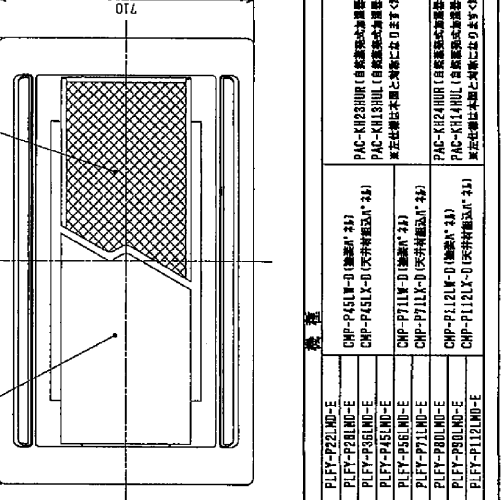
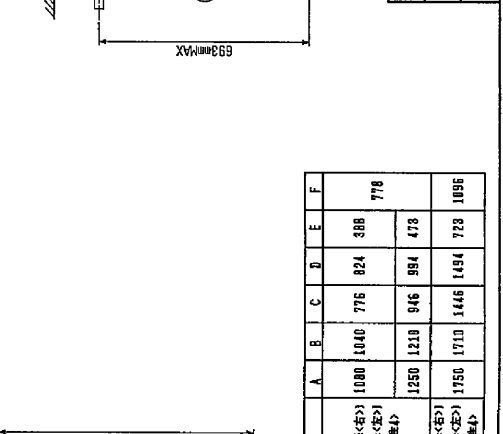
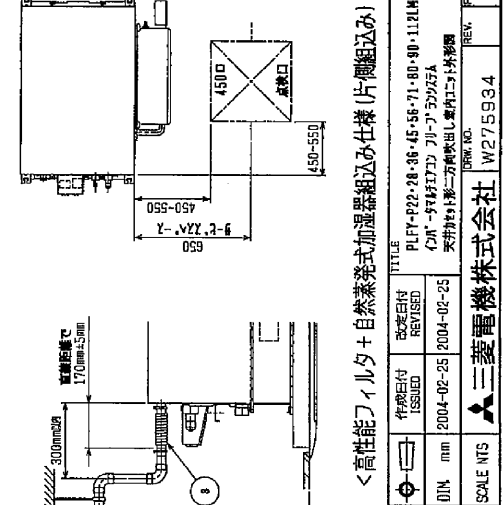
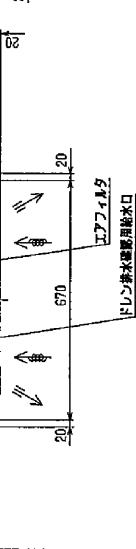
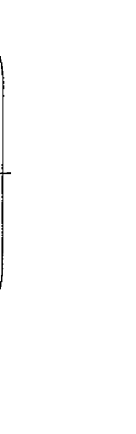

機種名	標準仕様	最大仕様	A	B	C	D	E	F
PLFY-P22LND-E	PAC-KH31AF (標準型/A)	MSGS51	1					
PLFY-P20LND-E	PAC-KH11AF (標準型/A)	MSGS51	1					
PLFY-P56LND-E	PAC-KH33AF (標準型/A)	MSGS51	1					
PLFY-P45LND-E	PAC-KH43AF (標準型/A)	MSGS51	1					
PLFY-P80LND-E	PAC-KH31AF (標準型/A)	MSGS51	1					
PLFY-P90LND-E	PAC-KH11AF (標準型/A)	MSGS51	1					
PLFY-P112LND-E	PAC-KH11AF (標準型/A)	MSGS51	1					
PLFY-P112LND-E	PAC-KH11AF (標準型/A)	MSGS51	1					

機種名	標準仕様	最大仕様	A	B	C	D	E	F
PLFY-P22LND-E	CHP-P22LND (標準型/A)	MSGS51	1080	1040	776	824	388	778
PLFY-P56LND-E	CHP-P56LND (標準型/A)	MSGS51	1250	1210	946	994	478	
PLFY-P80LND-E	CHP-P80LND (標準型/A)	MSGS51	1150	1110	1446	1494	728	1056
PLFY-P90LND-E	CHP-P90LND (標準型/A)	MSGS51						

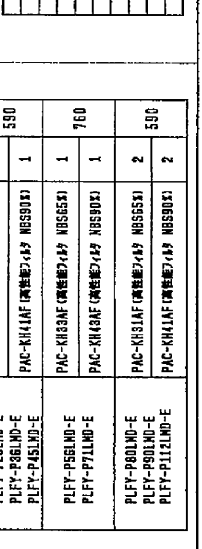
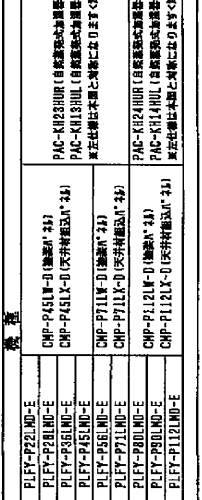
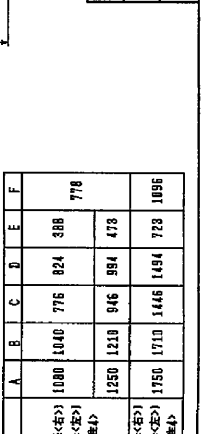
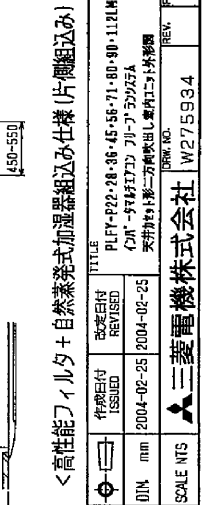

<高性能フィルタ+自然蒸発加湿器組み仕様(片側組み)>

三菱電機株式会社  
REV. W275934

PLFY-P22LND-E  
PLFY-P20LND-E  
PLFY-P56LND-E  
PLFY-P45LND-E  
PLFY-P80LND-E  
PLFY-P90LND-E  
PLFY-P112LND-E

PLFY-P22LND-E  
PLFY-P20LND-E  
PLFY-P56LND-E  
PLFY-P45LND-E  
PLFY-P80LND-E  
PLFY-P90LND-E  
PLFY-P112LND-E

注1. 天井設置タイプの化熱パネルをご使用の場合  
天井設置可能最大厚さは21mmです。

2. 吊りボルトは別冊などに必要に応じて、取付け止め用簡易支持部材にて補強を行ってください。

3. 吊りボルトおよび取付け止め用簡易支持部材はM10を使用してください。(取付け用ボルト)

4. 給水圧力を必ず減圧弁 (現場側手配) で0.05~0.1MPaに減圧してください。

5. ガービスメントランスの高、下側の指定位置に必ず吊钩口を設置してください。

6. 高性能フィルター組込み時には多量な水かきメントが必要で、7. プレフィルターが必要な場合はパネルに両側のフィルターを取付けることができます。

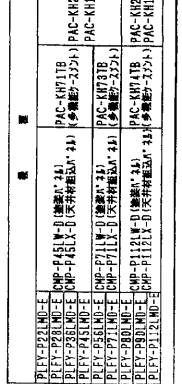
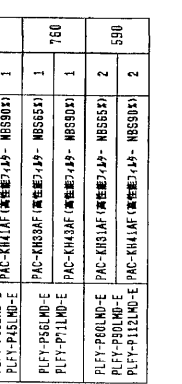
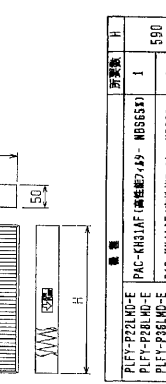
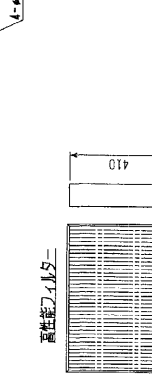
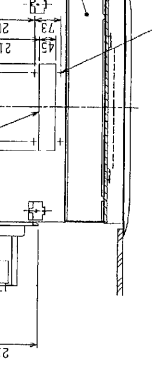
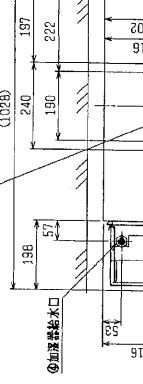
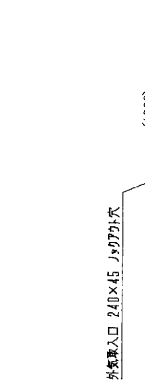
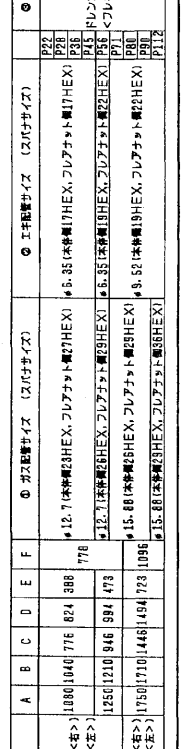
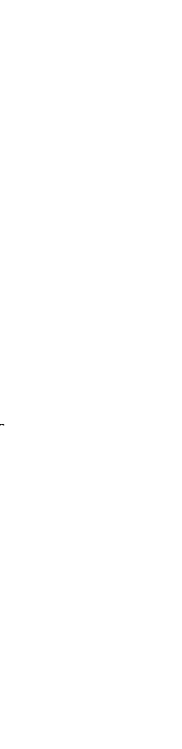
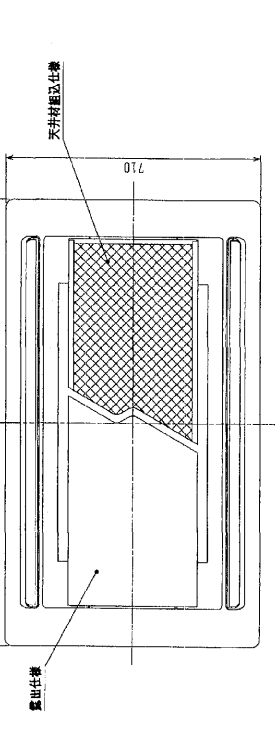
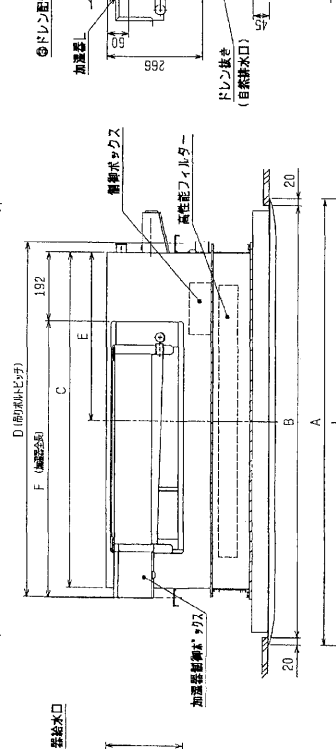
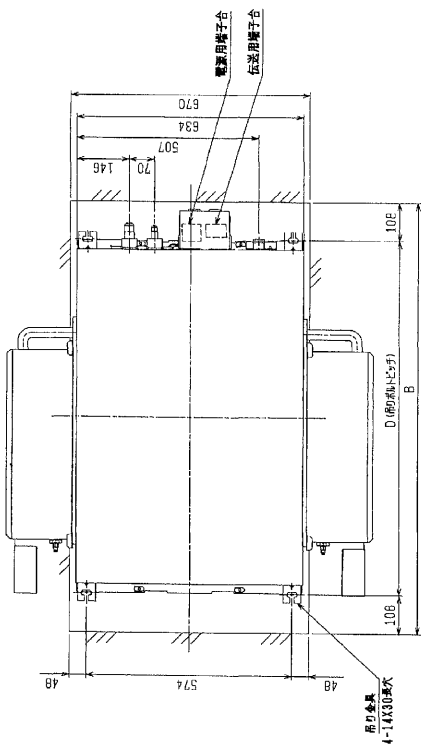

型番

型番	設置高 H
PLY-P22LND-E	590
PLY-P26LND-E	590
PLY-P36LND-E	760
PLY-P48LND-E	760
PLY-P58LND-E	760
PLY-P68LND-E	930
PLY-P80LND-E	930
PLY-P90LND-E	930
PLY-P112LND-E	930

型番

型番	設置高 H
PAC-K103JAF	1
PAC-K141JAF	1
PAC-K183JAF	1
PAC-K243JAF	1
PAC-K303JAF	2
PAC-K411JAF	2

型番

型番	設置高 H
PLY-P22LND-E	590
PLY-P26LND-E	590
PLY-P36LND-E	760
PLY-P48LND-E	760
PLY-P58LND-E	760
PLY-P68LND-E	930
PLY-P80LND-E	930
PLY-P90LND-E	930
PLY-P112LND-E	930

型番

型番	設置高 H
PAC-K103JAF	1
PAC-K141JAF	1
PAC-K183JAF	1
PAC-K243JAF	1
PAC-K303JAF	2
PAC-K411JAF	2

型番

型番	設置高 H
PLY-P22LND-E	590
PLY-P26LND-E	590
PLY-P36LND-E	760
PLY-P48LND-E	760
PLY-P58LND-E	760
PLY-P68LND-E	930
PLY-P80LND-E	930
PLY-P90LND-E	930
PLY-P112LND-E	930

型番

型番	設置高 H
PAC-K103JAF	1
PAC-K141JAF	1
PAC-K183JAF	1
PAC-K243JAF	1
PAC-K303JAF	2
PAC-K411JAF	2

型番

型番	設置高 H
PLY-P22LND-E	590
PLY-P26LND-E	590
PLY-P36LND-E	760
PLY-P48LND-E	760
PLY-P58LND-E	760
PLY-P68LND-E	930
PLY-P80LND-E	930
PLY-P90LND-E	930
PLY-P112LND-E	930

注1. 天井設置タイプの化熱パネルをご使用の場合  
天井設置可能最大厚さは21mmです。

2. 吊りボルトは別冊などに必要に応じて、取付け止め用簡易支持部材にて補強を行ってください。

3. 吊りボルトおよび取付け止め用簡易支持部材はM10を使用してください。(取付け用ボルト)

4. 給水圧力を必ず減圧弁 (現場側手配) で0.05~0.1MPaに減圧してください。

5. ガービスメントランスの高、下側の指定位置に必ず吊钩口を設置してください。

6. 高性能フィルター組込み時には多量な水かきメントが必要で、7. プレフィルターが必要な場合はパネルに両側のフィルターを取付けることができます。

<高性能フィルター+自然蒸発式加湿器組込み仕様 (両側組込み)>  
TITLE: PLY-P22-P8-36-45-56-71-80-90-112LND-E  
C/P: PLY-P22-P8-36-45-56-71-80-90-112LND-E  
REVISED: 2004-09-02  
作成日付: 2004-09-02  
発行日付: 2004-09-02  
SCALE: 1/1

① ドレン配管  
P22 P26 P36 P48 P58 P68 P80 P90 P112

② 加湿器口径  
(45口径)

① 加湿器口径 (口径)

② ドレン配管

A	B	C	D	E	F	① 加湿器口径 (口径)	② ドレン配管
1086	1040	776	824	886	776	φ 5.35 (本体側) 3HEX, フレアチャット側 4HEX	P22
1255	1210	946	994	1073	776	φ 5.35 (本体側) 3HEX, フレアチャット側 5HEX	P26
1750	1710	1446	1494	1723	1096	φ 5.35 (本体側) 3HEX, フレアチャット側 8HEX	P36
1750	1710	1446	1494	1723	1096	φ 5.35 (本体側) 3HEX, フレアチャット側 9HEX	P48
1750	1710	1446	1494	1723	1096	φ 5.35 (本体側) 3HEX, フレアチャット側 10HEX	P58
1750	1710	1446	1494	1723	1096	φ 5.35 (本体側) 3HEX, フレアチャット側 11HEX	P68
1750	1710	1446	1494	1723	1096	φ 5.35 (本体側) 3HEX, フレアチャット側 12HEX	P80
1750	1710	1446	1494	1723	1096	φ 5.35 (本体側) 3HEX, フレアチャット側 13HEX	P90
1750	1710	1446	1494	1723	1096	φ 5.35 (本体側) 3HEX, フレアチャット側 14HEX	P112