

仕様

形名		TG-HS655BGHE		TG-HS855BGHE		
用途 / 庫内温度		日配・乳製品用 / 2 ~ 8°C				
外形寸法(高さ×巾×奥行)		1550×1830×1050		1550×2440×1050		
キャビネット	外装	表面処理鋼板焼付塗装及びステンレスロール品				
	内装	表面処理鋼板焼付塗装及び粉体塗装				
	冷却室/断熱材	FRP(ガラス繊維強化プラスチック)成形品 / ウレタン注入発泡				
	照明灯	蛍光灯	ハイデラックス昼白色蛍光ランプ			
灯数(トップ照明)		10W×1 20W×1 32W×1 40W×1	10W×1 20W×2 32W×3			
(棚照明)		10W×1 15W×1 32W×1 40W×1	10W×2 15W×2 40W×2			
電気容量 50/60Hz 入力値	单相 200V	照明合計	244 W	2.8 A	345 W	4.2 A
		トップ照明	125 W	1.4 A	179 W	2.3 A
		棚照明	119 W	1.4 A	166 W	1.9 A
		防露ヒータ	66 W	0.3 A	75 W	0.4 A
		庫内送風機	93/99 W	0.5 A	93/99 W	0.5 A
		電磁弁	7 W	0.04 A	7 W	0.04 A
所要冷凍能力		W	(Kcal/h)	W	(Kcal/h)	
	25°C 60%	2,650	(2,280)	3,260	(2,800)	
	27°C 70%	3,290	(2,830)	4,040	(3,470)	
使用冷媒(蒸発温度)		R-22 (ET-10°C)				
除霜方式		オフサイクル方式				
接続管 口径	冷媒入口管/出口管	9. 53mm/19. 05mm				
	ドレン管	内径40mm×外径48mm(硬塩ビ管)				
冷却器		クロスフィン(強制通風式)				
冷媒制御		温度式自動膨張弁				
電源接続方式		端子盤接続方式				
庫内温度制御		マイコン制御				
陳列面積		2.74 m ²		3.62 m ²		
有効内容積		980 ℓ		1,290 ℓ		
製品重量(側板含まず)		kg		kg		
付属品		電磁弁及びストレーナー標準装備、ドレントラップ				

ご注意

1. 周囲条件: 温度25°C、湿度60% (27°C、70%) 風速0. 2m/s以下。
2. 側板はオプション品となります。(本図は切込側板を示しております。)
3. 仕様向上の為、一部仕様変更することがありますのでご了承ください。

99.1.19

75

J.M

仕様図番	R381151	発行日	98-11-25	図番	R481151	副番	
------	---------	-----	----------	----	---------	----	--

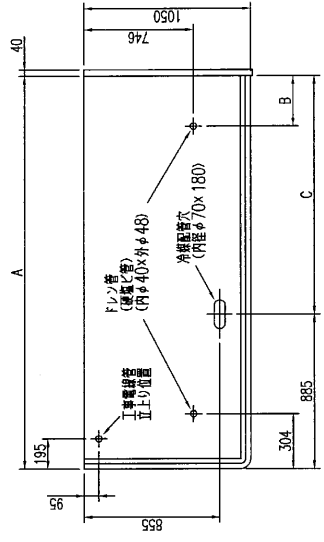
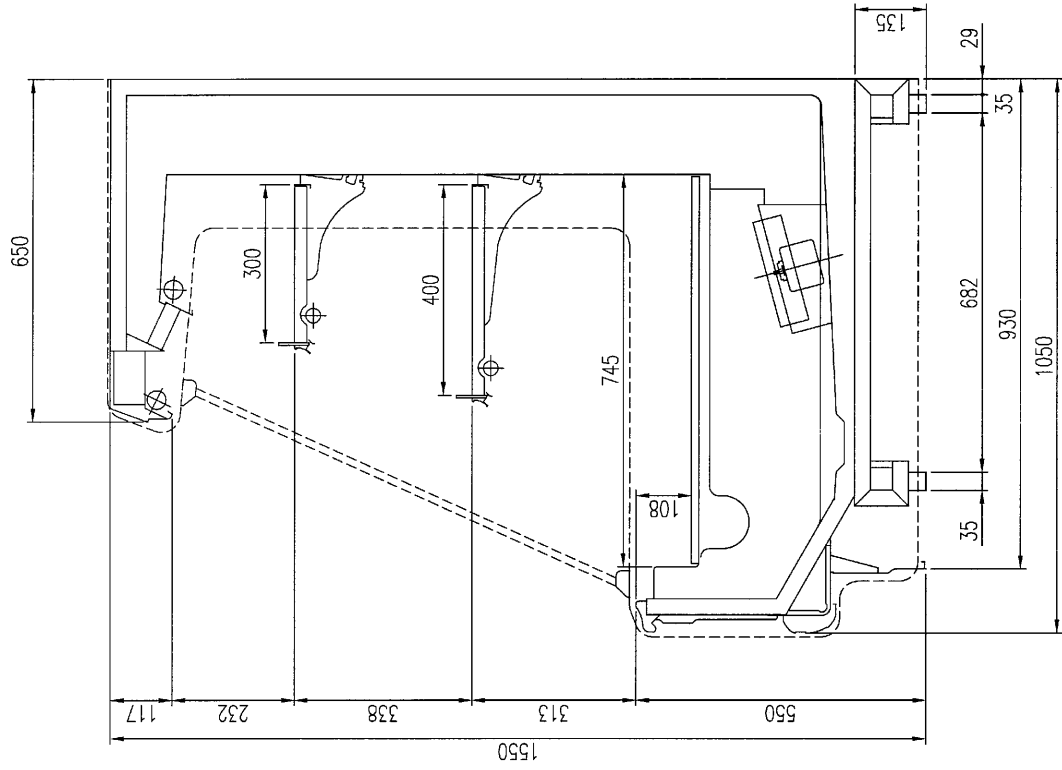

	A	B	C
TC-HS655BG-HE	1830	305	945
TC-HS855BG-HE	2440	459	1555

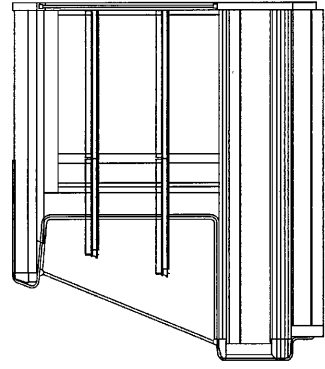

(S=1/10)