# 運転音分析成績書

| | | | |
|---|---|---|---|
| 周囲温度 | 冷房 27℃ | 被測定物 | MSZ−VX32J形 室内ユニット |
| | 暖房 20℃ | 備　考 | 50/60Hz　強ノッチ運転 |
| 暗騒音 | 15 dB | | オーバーオールA特性運転音　冷房 38 dB　暖房 42 dB |
| 測定場所 | 無響室 | | 測定法は JIS C 9612 による。 |

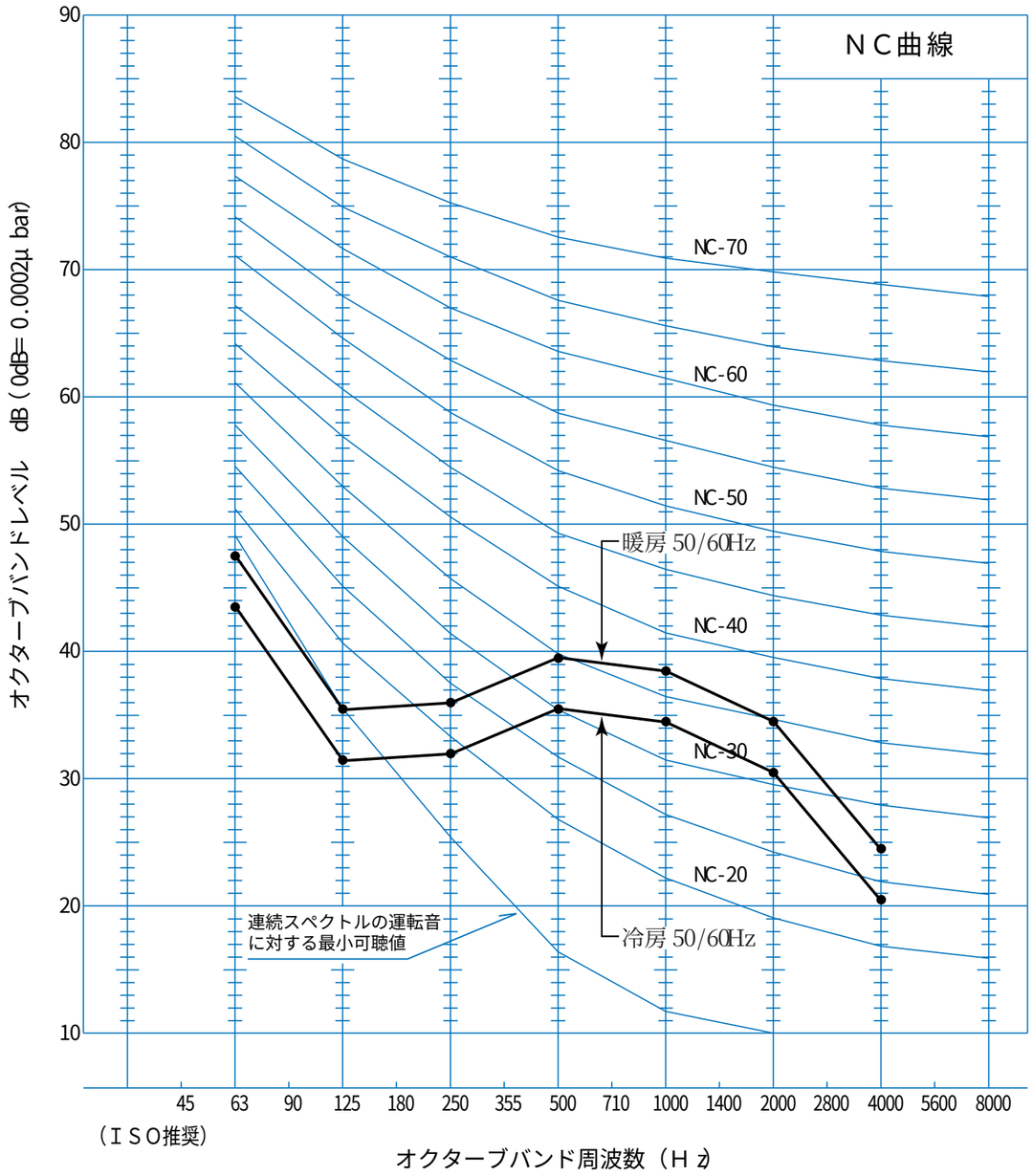


| 図番 | VCN−01N112 (1) | 副番 | |
|---|---|---|---|

# 運転音分析成績書

| | | | |
|---|---|---|---|
| 周囲温度 | 冷房 35℃ | 被測定物 | MSZ−VX32J形 室外ユニット |
| | 暖房 7℃ | 備　考 | 50/60Hz |
| 暗騒音 | 15 dB | | オーバーオールA特性運転音　冷房 44 dB　暖房 45 dB |
| 測定場所 | 無響室 | | 測定法は JIS C 9612 による。 |

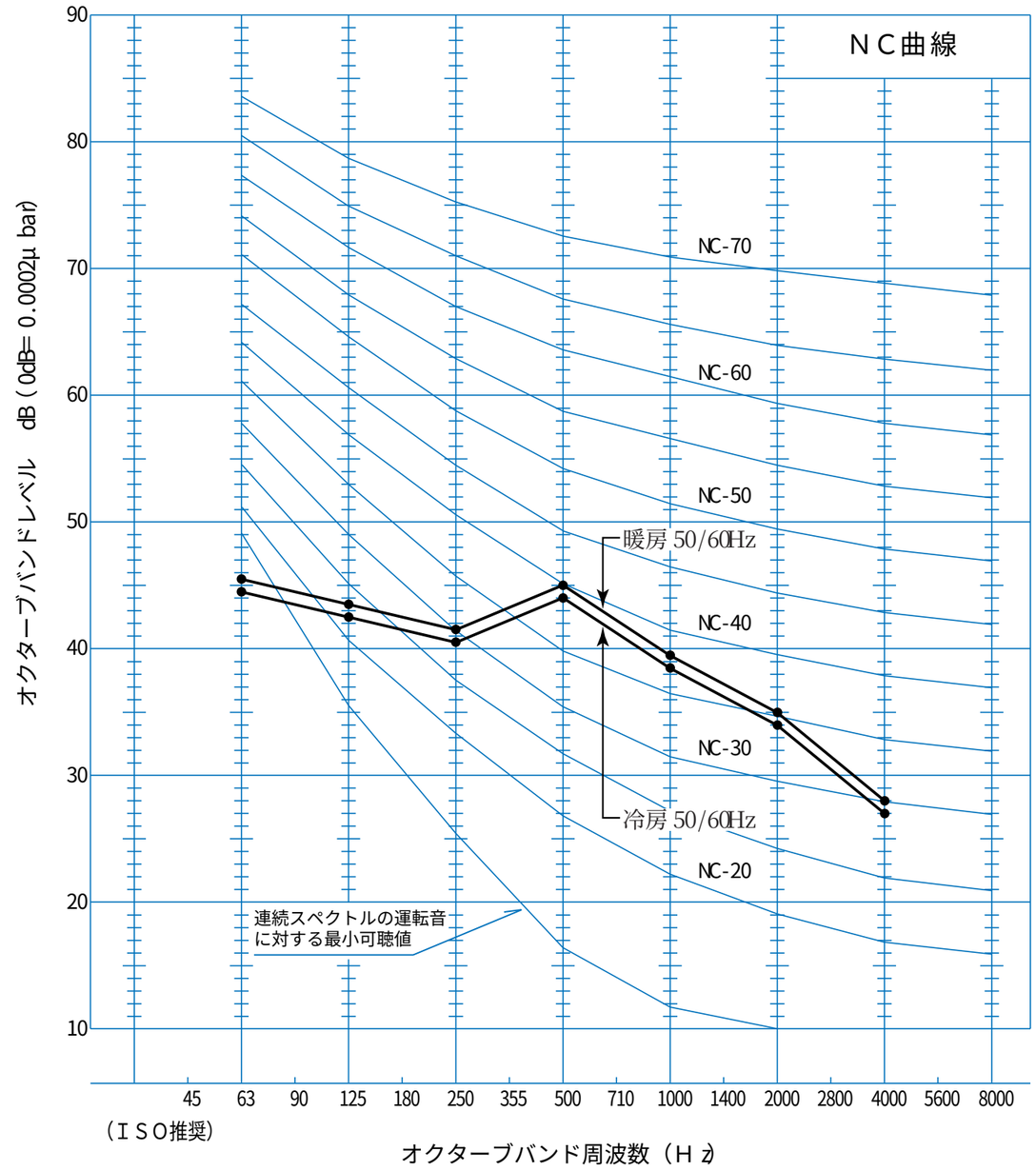


| 図番 | VCN−01N112 (2) | 副番 | |
|---|---|---|---|