運転音分析成績書

周囲温度	冷房 27℃	被測定物	MSZ－VX32JS形 室内ユニット
	暖房 20℃	備　　考	50/60Hz　強ノッチ運転
暗 騒 音	15dB		オーバーオールA特性運転音　冷房 38 dB　暖房 42 dB
測定場所	無響室		測定法は JIS C 9612による。

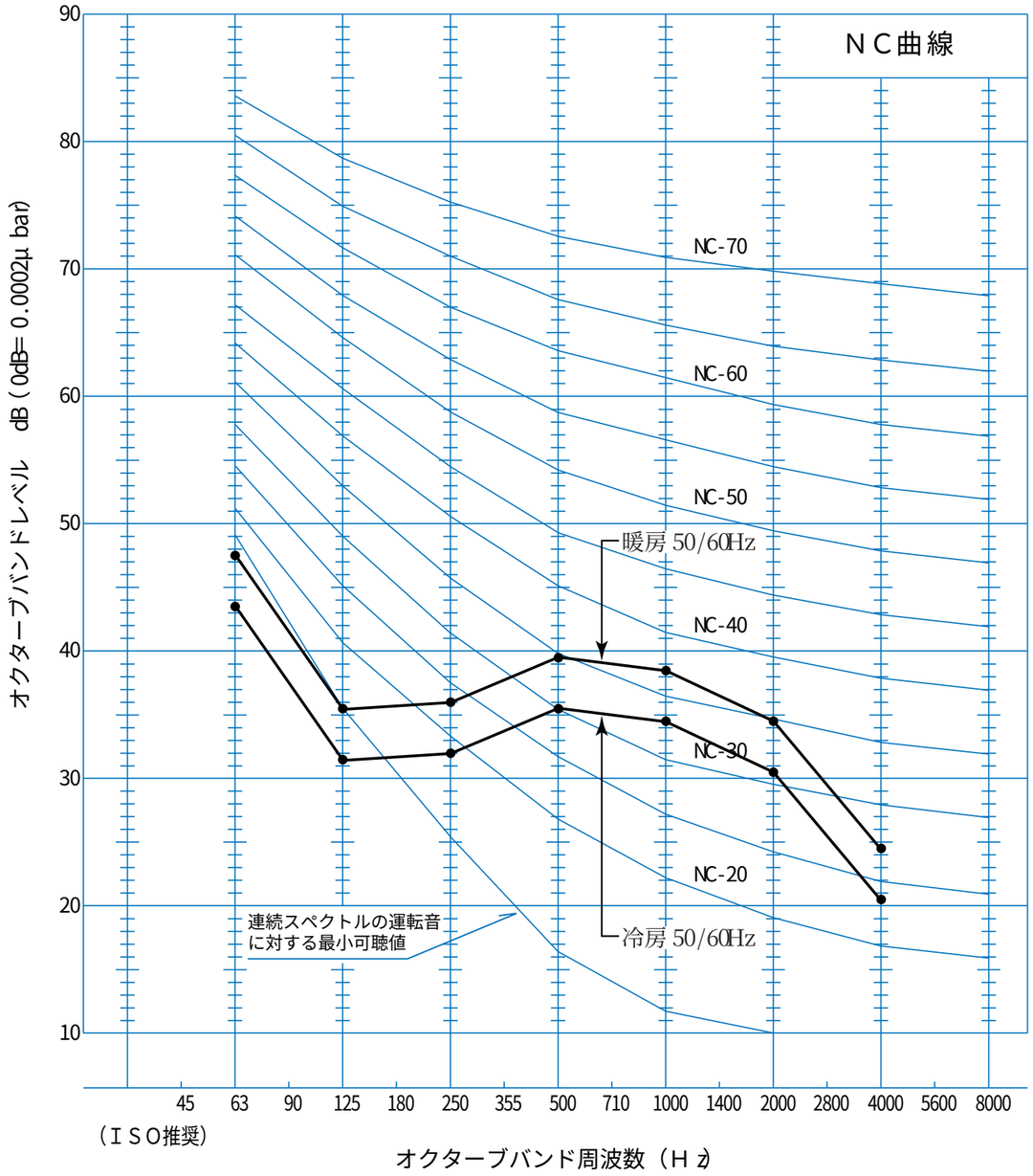

図番	VCN－01N114 (1)	副番	

運転音分析成績書

周囲温度	冷房 35℃	被測定物	MSZ－VX32JS形 室外ユニット
	暖房 7℃	備　　考	50/60Hz
暗 騒 音	15dB		オーバーオールA特性運転音　冷房 44 dB　暖房 45 dB
測定場所	無響室		測定法は JIS C 9612による。

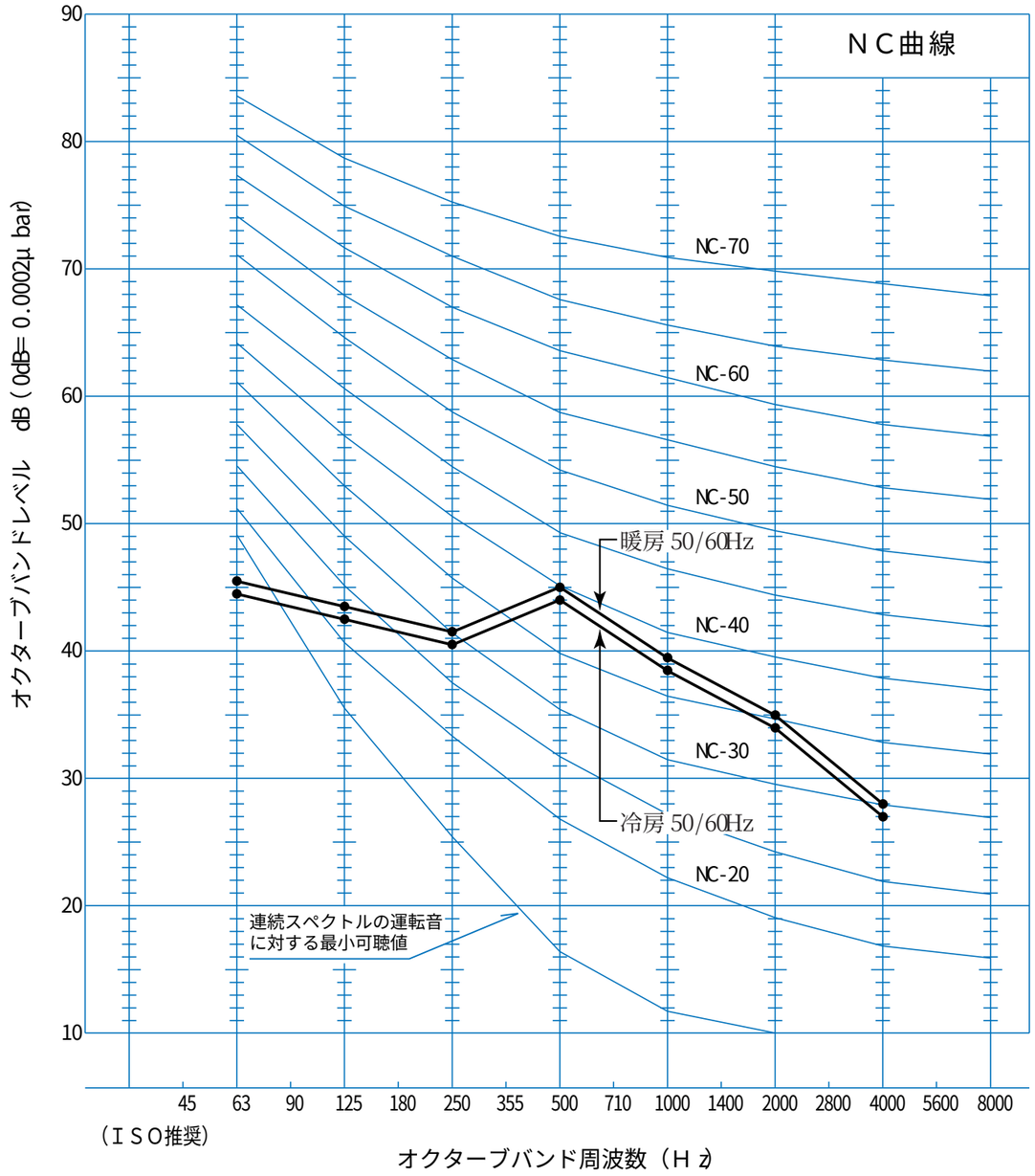

図番	VCN－01N114 (2)	副番	