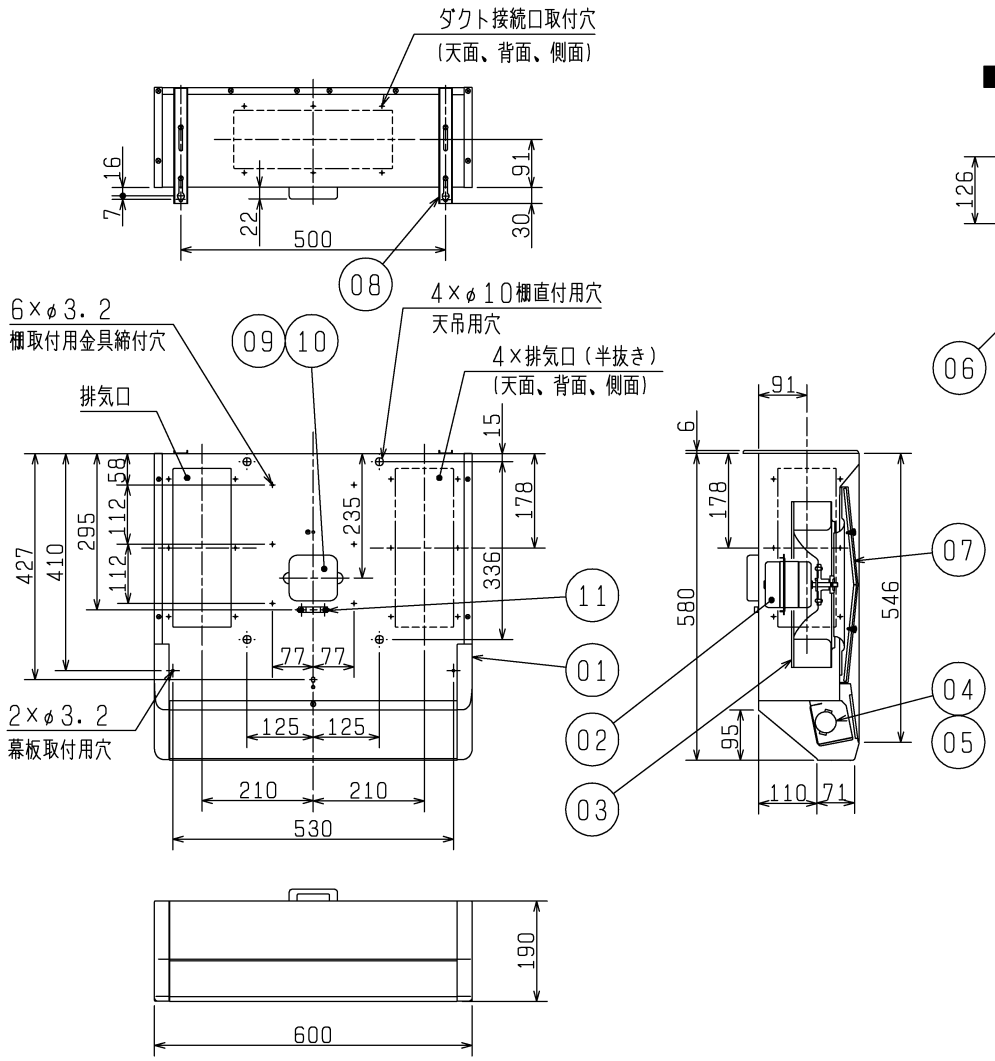

■ ダクト接続口（付属品）

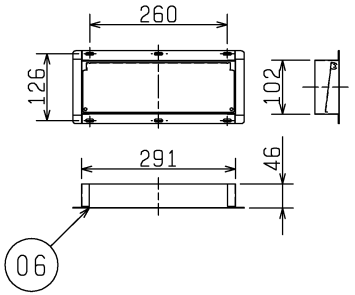

品番	品名	材質	色調（マンセル・近）
01	本体	鋼板	N9 内装はN1（五分艶）
02	電動機		
03	羽根	鋼板	
04	ソケット		
05	ランプ	40W ミニ球 口金径17mm（付属品）	
06	ダクト接続口	鋼板 （シャッター付）	
07	フィルター	アルミパンチング2層	
08	取付金具	鋼板	
09	端子台		
10	端子台カバー	鋼板	
11	配線固定クリップ	鋼板	

P－Q特性図

右排気

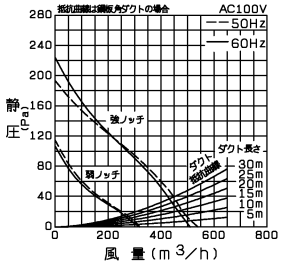

左排気

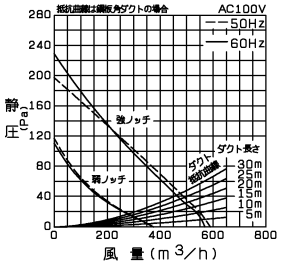

後排気

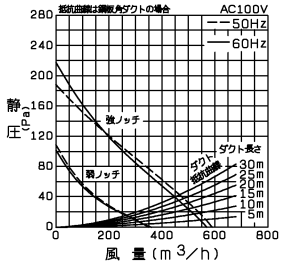

上排気（左）

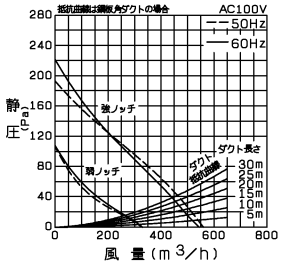

上排気（右）

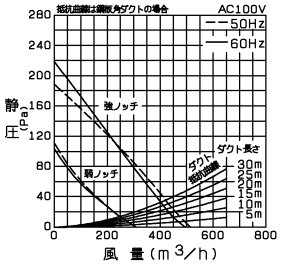

■ 特 性 表（後排気）

定格電圧（V）	定格周波数（Hz）	ノッチ	定格電流（A）	定格消費電力（W）	風量（m³/h）	騒音（dB）	質量（kg）
100	50	強	0.72	72	590	46.5	12
		弱	0.52	35	360	34.5	
	60	強	0.84	84	570	46	
		弱	0.58	40	360	34.5	

電動機形式	全閉形コンデンサ永久分相形単相誘導電動機 4極	シャッター形式	風圧式
耐電圧	AC 1000V 1分間	絶縁抵抗	10MΩ以上（500Vメガー）

※特性は JIS C 9603 に基づく。

※仕様は場合により変更することがあります。

第3角図法	作成日付	形名	V-316KSW5 浅形レンジフードファン
	13.04.01		
三菱電機株式会社 中津川製作所		整理番号	NB109000B 1/2

■ 結線図（P-04SW(2)）

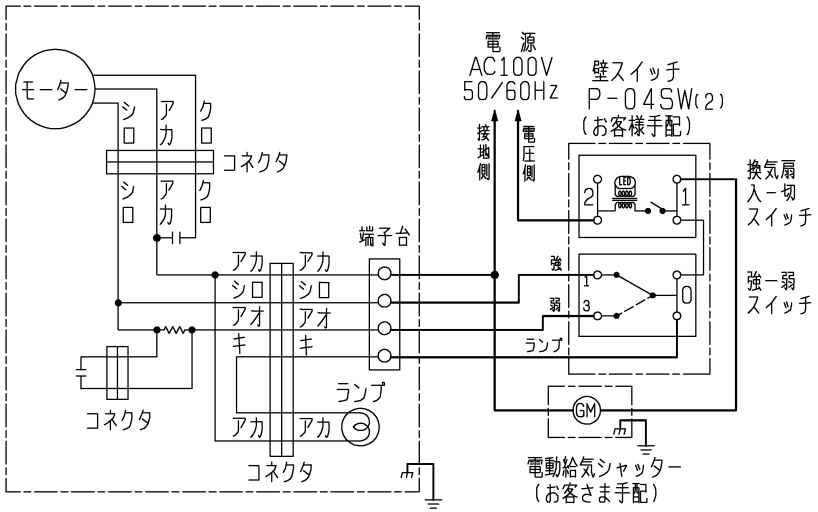

■ 結線図（P-60SW(2)）

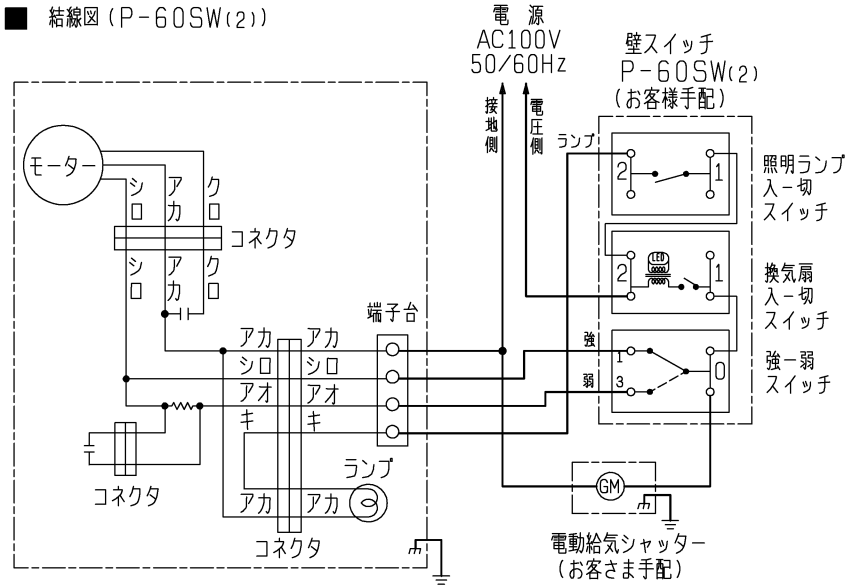

<ご注意>

1. 住宅の台所用です。業務用途では使用できません。
2. 取付けにあたっては地域により防災上の制限がありますので、
   詳細は行政官庁または、消防署にお問い合わせください。
3. IHクッキングヒーター等を使用して調理をされますと本体に結露が生じ
   滴下することがありますので、布等にて、ふき取ってご使用ください。
4. 風圧式シャッターは急激なドアの開閉や外風の強いときなどには
   シャッターの閉じ音が聞こえる場合があります。
5. 排気捕集効率に影響するため、空調機や給気口からの風が
   調理の油煙にあたらないようにしてください。
6. その他、取付けに関する注意事項は据付説明書の内容をご参照ください。

※太線部分はお客様にて電気工事をお願いします。
※誤結線されますと、スイッチが溶着し故障しますので注意してください。
※仕様は場合により変更することがあります。

第３角図法	作成日付	形名	V-316KSW5
	13.04.01		結線図
三菱電機株式会社 中津川製作所		整理番号	NB109000B　2/2