BF-25T

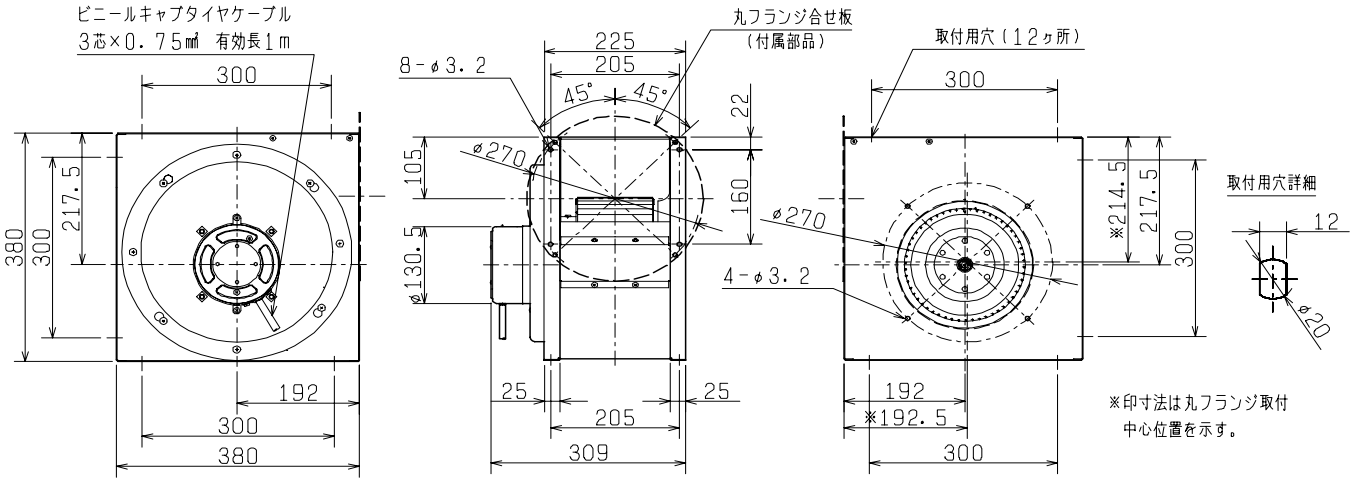

ビニールキャブタイヤケーブル
3芯×0.75㎟ 有効長1m
300
380
300
217.5
192
300
380
8-φ3.2
225
205
45°
45°
丸フランジ合せ板
(付属部品)
22
105
φ270
160
φ130.5
25
205
25
309
取付用穴(12ヶ所)
300
φ270
4-φ3.2
※214.5
217.5
300
192
※192.5
300
取付用穴詳細
12
φ20
※印寸法は丸フランジ取付
中心位置を示す。